

PRECIOS COYUNTURALES



SEMANA 16 – 2024

Del 15 al 21 de abril



SUBSECRETARÍA

Subdirección General de Análisis, Coordinación y Estadística

sgapc@mapa.es

<https://www.mapa.gob.es/es/estadistica/temas/>

Publicación elaborada por la
Subsecretaría
Subdirección General de Análisis, Coordinación y Estadística

**MINISTERIO
DE AGRICULTURA, PESCA
Y ALIMENTACIÓN**

© Ministerio de Agricultura, Pesca y Alimentación
Secretaría General Técnica
Centro de Publicaciones
Catálogo de Publicaciones de la Administración General del Estado:
<https://cpage.mpr.gob.es/>

N.I.P.O.: 003190900

Se permite la utilización, copia o reproducción de los datos de este Boletín siempre que se cite expresamente su procedencia.

Índice:

PÁGINA

PRECIOS MEDIOS NACIONALES.....	4
PRECIOS MEDIOS NACIONALES DE PRODUCTOS AGRÍCOLAS.....	4 - 6
PRECIOS MEDIOS NACIONALES DE PRODUCTOS GANADEROS.....	7 - 8
PRECIOS EN MERCADOS REPRESENTATIVOS DE CEREALES, VINOS Y ACEITES.....	9
PRECIOS MEDIOS EN MERCADOS REPRESENTATIVOS DE CEREALES.....	9 - 11
PRECIOS MEDIOS EN MERCADOS REPRESENTATIVOS DE VINOS.....	12
PRECIOS MEDIOS EN MERCADOS REPRESENTATIVOS DE ACEITES.....	13
PRECIOS DE PRODUCCIÓN DE FRUTAS Y HORTALIZAS EN EL MERCADO INTERIOR.....	14
PRECIOS DE PRODUCCIÓN EN EL MERCADO INTERIOR: FRUTAS.....	14
PRECIOS DE PRODUCCIÓN EN EL MERCADO INTERIOR: PRODUCTOS HORTÍCOLAS.....	16 - 17
PRECIOS REPRESENTATIVOS DE PRODUCTOS GANADEROS.....	18
PRECIOS REPRESENTATIVOS DE PRODUCTOS GANADEROS: BOVINO.....	18
PRECIOS REPRESENTATIVOS DE PRODUCTOS GANADEROS: OVINO.....	19
PRECIOS REPRESENTATIVOS DE PRODUCTOS GANADEROS: PORCINO.....	20 - 21



1. PRECIOS MEDIOS NACIONALES

1.1. PRECIOS MEDIOS NACIONALES DE PRODUCTOS AGRÍCOLAS

1.1.1. Precios Medios Nacionales de Cereales, Arroz, Oleaginosas, Tortas, Proteicos, Vinos y Aceites.					
PRODUCTOS AGRÍCOLAS (especificaciones)		Semana 15 08/04 - 14/04 2024	Semana 16 15/04 - 21/04 2024	Variación semanal euros	Variación semanal %
CEREALES					
(1)	Trigo blando panificable (C/t)	216,11	213,68	-2,43	-1,12
(1)	Trigo duro (C/t)	335,00	300,00	-35,00	-10,45
(1)	Cebada pienso (C/t)	205,26	204,49	-0,77	-0,38
(1)	Cebada malta (C/t)	208,52	207,14	-1,38	-0,66
(1)	Maíz grano (C/t)	213,70	214,26	0,56	0,26
ARROZ					
(2)	Arroz cáscara japónica (C/t)	577,17	577,17	0,00	0,00
(2)	Arroz cáscara índica (C/t)	547,07	547,07	0,00	0,00
(3)	Arroz blanco japónica (C/t)	1.078,45	1.078,45	0,00	0,00
(3)	Arroz blanco índica (C/t)	722,42	722,42	0,00	0,00
(3)	Arroz blanco vaporizado (C/t)	743,48	743,50	0,02	0,00
(3)	Arroz partido (C/t)	447,71	447,71	0,00	0,00
SEMILLAS OLEAGINOSAS					
(4)	Pipa de girasol alto oleico (C/t)	451,52	452,27	0,75	0,17
(4)	Pipa de girasol convencional (C/t)	377,34	378,16	0,82	0,22
(4)	Colza (C/t)	424,97	414,79	-10,18	-2,40
TORTAS DE GIRASOL Y SOJA					
(9)	Torta de girasol. 34%-36% proteína (C/t)	223,71	219,48	-4,23	-1,89
(9)	Torta de soja. 44%-47% proteína (C/t)	446,60	447,81	1,21	0,27
PROTEICOS					
(10)	Alfalfa. Balas 1ª Cat. 16,5%-18% proteína (C/t)	232,01	229,97	-2,04	-0,88
(10)	Alfalfa. Pellets estándar. 14%-16% proteína (C/t)	226,68	228,63	1,95	0,86
(4)	Guisantes secos (C/t)	300,88	299,93	-0,95	-0,32
(2)	Lentejas (C/t)	655,77	655,71	-0,06	-0,01
(2)	Garbanzos (C/t)	706,85	690,58	-16,27	-2,30
(2)	Habas secas (C/t)	359,07	357,16	-1,91	-0,53
VINOS					
(5)	Vino blanco sin DOP/IGP (C/hectolitro)	51,75	50,68	-1,07	-2,07
(5)	Vino tinto sin DOP/IGP, 12 p. color (C/hectolitro)	43,20	43,47	0,27	0,63
ACEITE DE OLIVA Y ORUJO					
(6)	Aceite de oliva virgen extra < 0,8º (C/100 kg)	748,82	758,81	9,99	1,33
(6)	Aceite de oliva virgen, de 0,8º a 2º (C/100 kg)	676,94	691,50	14,56	2,15
(6)	Aceite de oliva lampante > 2º (C/100 kg)	624,54	638,16	13,62	2,18
(7)	Aceite de oliva refinado (C/100 kg)	686,15	682,37	-3,78	-0,55
(8)	Aceite de orujo de oliva crudo (C/100 kg)	293,89	293,83	-0,06	-0,02
(7)	Aceite de orujo de oliva refinado (C/100 kg)	397,47	402,29	4,82	1,21
ACEITE DE GIRASOL					
(7)	Aceite de girasol refinado convencional (C/100 kg)	103,14	105,38	2,24	2,17
(7)	Aceite de girasol refinado alto oleico (C/100 kg)	114,35	116,00	1,65	1,44
ACEITE DE SOJA					
(7)	Aceite refinado de soja (C/100 kg)	113,83	111,95	-1,88	-1,65

Posición comercial:

- (1) Salida de almacén cargado o entregado al transformador después de intermediario; (2) Granel sobre almacén agricultor/cooperativa
 (3) Salida granel industria; (4) Almacén comprador mayorista; (5) Salida bodega; (6) Salida almazara; (7) Salida industria refinadora
 (8) Salida industria extractora; (9) Salida industria molturadora; (10) Salida industria deshidratadora; (11) Entrada a entamadora

COMENTARIOS DE MERCADO

• **CEREALES (▼▲)**: Vuelven a descender los precios medios en origen la mayoría de los cereales de referencia. Destaca, esta semana, la caída del **trigo duro** (-10,45 %) —tras su incremento de la semana anterior—, seguida, de lejos, por las del **blando** (-1,12 %) y las **cebadas malta** (-0,66 %) y **pienso** (-0,38 %); repunta, sin embargo, como excepción, si bien ligeramente, la cotización media del **maíz grano** (0,26 %).

• **ARROZ (=)**: No varían las cotizaciones de ninguno de los tipos en seguimiento de este producto.

• **SEMILLAS OLEAGINOSAS (▲▼)**: Se incrementan de nuevo los precios medios de las semillas de **girasol**, tanto **convencional** (0,22 %) como **alto oleico** (0,17 %); retrocede el de la **colza** (-2,40 %), tras su incremento de la semana pasada.

• **TORTAS DE GIRASOL Y SOJA (▲▼)**: Se repiten las tendencias de la semana anterior: a la baja la **torta de girasol** (-1,89 %) y al alza la de **soja** (0,27 %).

• **PROTEICOS (▼▲)**: De nuevo, descienden las cotizaciones medias en origen de la **alfalfa en balas** (-0,88 %) y las **habas** (-0,53 %), además de, en esta ocasión, las de los **garbanzos** (-2,30 %), los **guisantes** (-0,32 %) y, mínimamente, las **lentejas** (-0,01 %); aumenta, invirtiendo tendencia, la de la **alfalfa en pellets** (0,86 %).

• **VINOS (▲▼)**: Cambian los signos de las variaciones de los precios medios a salida de bodega de los vinos sin DOP/IGP con respecto a los de la semana anterior: baja ahora el del **blanco** (-2,07 %) y remonta el del **tinto** (0,63 %).

• **ACEITE DE OLIVA Y ORUJO (▲▼)**: Tras las bajadas de la semana anterior, suben **lampante** (2,18 %), **virgen** (2,15 %) y **virgen extra** (1,33 %), además de, nuevamente, el **de orujo de oliva refinado** (1,21 %). Descensos, otra vez, para el **aceite de oliva refinado** (-0,55 %) y el **de orujo crudo** (-0,22 %).

• **ACEITES DE SEMILLAS (▲▼)**: Al alza, como la semana anterior, las cotizaciones medias de los aceites de **girasol: convencional** (2,17 %) y **alto oleico** (1,44 %); por el contrario, pasa a descender la del de **soja** (-1,65 %).

1.1.2. Precios Medios Nacionales en Origen de Frutas y Hortalizas					
PRODUCTOS AGRÍCOLAS (especificaciones)		Semana 15 08/04-14/04 2024	Semana 16 15/04-21/04 2024	Variación semanal euros	Variación semanal %
FRUTAS					
(1)	Limón (C/100 kg)	12,87	16,51	3,63	28,23
(1)	Mandarina (C/100 kg)	37,68	42,19	4,51	11,97
(1)	Naranja Grupo Blancas (C/100 kg)	22,01	22,09	0,08	0,35
(1)	Naranja Salustiana (C/100 kg)*	16,37	14,60	-1,77	-10,79
(1)	Naranja Valencia Late (C/100 kg)*	24,97	24,70	-0,27	-1,09
(1)	Naranja Grupo Navel (C/100 kg)	26,03	27,45	1,42	5,46
(1)	Naranja Lanelate (C/100 kg)*	23,50	22,86	-0,63	-2,69
(1)	Naranja Navel (C/100 kg)*	26,08	27,29	1,22	4,66
(1)	Manzana Fuji (C/100 kg)*	64,48	68,89	4,40	6,83
(1)	Manzana Gala (C/100 kg)*	69,13	74,26	5,13	7,42
(1)	Manzana Golden (C/100 kg)*	57,35	56,62	-0,73	-1,28
(1)	Manzana Granny Smith (C/100 kg)*	67,43	68,26	0,83	1,23
(1)	Manzana Red Delicious y demás var. rojas (C/100 kg)*	76,41	74,85	-1,56	-2,04
(1)	Pera Blanquilla (C/100 kg)	74,65	69,82	-4,82	-6,46
(1)	Pera Conferencia (C/100 kg)	72,97	76,24	3,27	4,48
(1)	Aguacate (C/100 kg)	232,62	250,79	18,17	7,81
(1)	Níspero (C/100 kg)	154,67	118,10	-36,57	-23,64
(1)	Plátano (C/100 kg)*	98,81	97,90	-0,91	-0,92
HORTALIZAS					
(1)	Acelga (C/100 kg)	55,61	55,60	-0,02	-0,03
(1)	Alcachofa (C/100 kg)	79,62	85,67	6,05	7,60
(1)	Berenjena (C/100 kg)	31,69	21,09	-10,60	-33,44
(1)	Brócoli (C/100 kg)	28,22	33,81	5,59	19,81
(1)	Calabacín (C/100 kg)	41,25	39,87	-1,38	-3,34
(1)	Cebolla (C/100 kg)	42,35	39,34	-3,01	-7,10
(1)	Champiñón (C/100 kg)	188,94	189,38	0,44	0,23
(1)	Coliflor (C/100 kg)	53,99	58,23	4,24	7,85
(1)	Col Repollo de hoja lisa (C/100 kg)	52,66	51,83	-0,83	-1,57
(1)	Escarola (C/100 ud)	48,50	48,64	0,15	0,30
(1)	Espárrago (C/100 kg)	238,61	234,72	-3,89	-1,63
(1)	Espinaca (C/100 kg)	96,14	97,41	1,27	1,32
(1)	Fresa (C/100 kg)	119,34	120,40	1,06	0,89
(1)	Haba verde (C/100 kg)	89,98	88,06	-1,92	-2,13
(1)	Judía verde tipo plana (C/100 kg)	217,57	216,02	-1,55	-0,71
(1)	Lechuga Romana (C/100 ud)	27,84	27,99	0,15	0,55
(1)	Pepino (C/100 kg)	48,80	32,67	-16,13	-33,05
(1)	Pimiento verde tipo italiano (C/100 kg)	125,50	76,98	-48,52	-38,66
(1)	Puerro (C/100 kg)	64,86	62,98	-1,89	-2,91
(1)	Sandía (C/100 kg)	-	78,33	-	-
(1)	Tomate cereza (C/100 kg)*	93,92	93,20	-0,72	-0,76
(1)	Tomate racimo (C/100 kg)*	24,92	31,55	6,63	26,62
(1)	Tomate redondo liso (C/100 kg)*	30,64	40,12	9,48	30,95
(1)	Zanahoria (C/100 kg)	33,49	29,54	-3,95	-11,79
(1)	Patata (C/100 kg)	70,73	77,28	6,56	9,27

Posición comercial:

(1) Granel: En árbol, finca, almacén agricultor, alhóndiga, lonja, etc. En cítricos y uva de mesa, los precios se dan "en árbol" y "en cepa" respectivamente. Los precios del plátano, por las peculiaridades de su comercialización, son estimados a partir de las cotizaciones obtenidas y contrastadas por la organización de productores (OP), en la posición comercial "venta en verde al madurador".

*Precios notificados a la Comisión Europea (art. 11 y anexo I.5.c del Reglamento de Ejecución (UE) 2017/1185).

COMENTARIOS DE MERCADO

- **CÍTRICOS (▲):** Tras las bajadas continuadas de las últimas semanas, repuntan ésta los precios medios en árbol de los productos de referencia en este sector. De esta forma, vuelve a apreciarse significativamente el **limón** (28,23%), dejándose notar la cada vez mayor presencia de transacciones de la variedad Verna, pese a lo cual, su valor medio aún se encuentra en niveles muy reducidos. También se registra un incremento para la **mandarina** (11,97%), propiciado, en buena medida, por la mayor importancia relativa en la comercialización en esta posición de variedades más cotizadas, especialmente la Orri. Por último, pasan a subir también esta semana las **naranjas**, tanto las **grupo Navel** (5,46%) como las **Blancas** (0,35%).
- **FRUTA DE PEPITA (▲▼):** Vuelven a aumentar los precios medios en origen de las **manzanas Gala** (7,42%), **Fuji** (6,83%) y **Granny Smith** (1,23%); en contraste, se anotan descensos para las **Golden** (-3,76%) y las **rojas** (-2,04%). En el caso de las **peras**, crece de nuevo la cotización media de la **Conferencia** (4,48%), mientras que mengua la de la **Blanquilla** (-6,46%).
- **OTRAS FRUTAS (▼▲):** Cae más intensamente la media del **níspero** (-23,64%) y, después de las grandes subidas de las semanas anteriores, también se registra un descenso, muy leve en este caso, para el **plátano** (-0,92%). Por el contrario, tras las últimas bajadas, repunta el **aguacate** (7,81%).
- **HORTALIZAS (▼▲):** Tras el claro predominio de productos con variaciones negativas observado desde el comienzo de abril, se equilibra algo el número de hortalizas en seguimiento al alza y a la baja esta semana: entre los primeros, destacan los incrementos en el **tomate redondo liso** (30,95%) y el **racimo** (26,62%), así como el del **brócoli** (19,81%). Las bajadas más significativas se anotan para el **pimiento verde tipo italiano** (-38,66%), la **berenjena** (-33,44%) y el **pepino** (-33,05%). Sube, más que la semana anterior, la **patata** (9,27%).

1.1.3. Precios Medios Nacionales de Productos Agrícolas: Gráficos

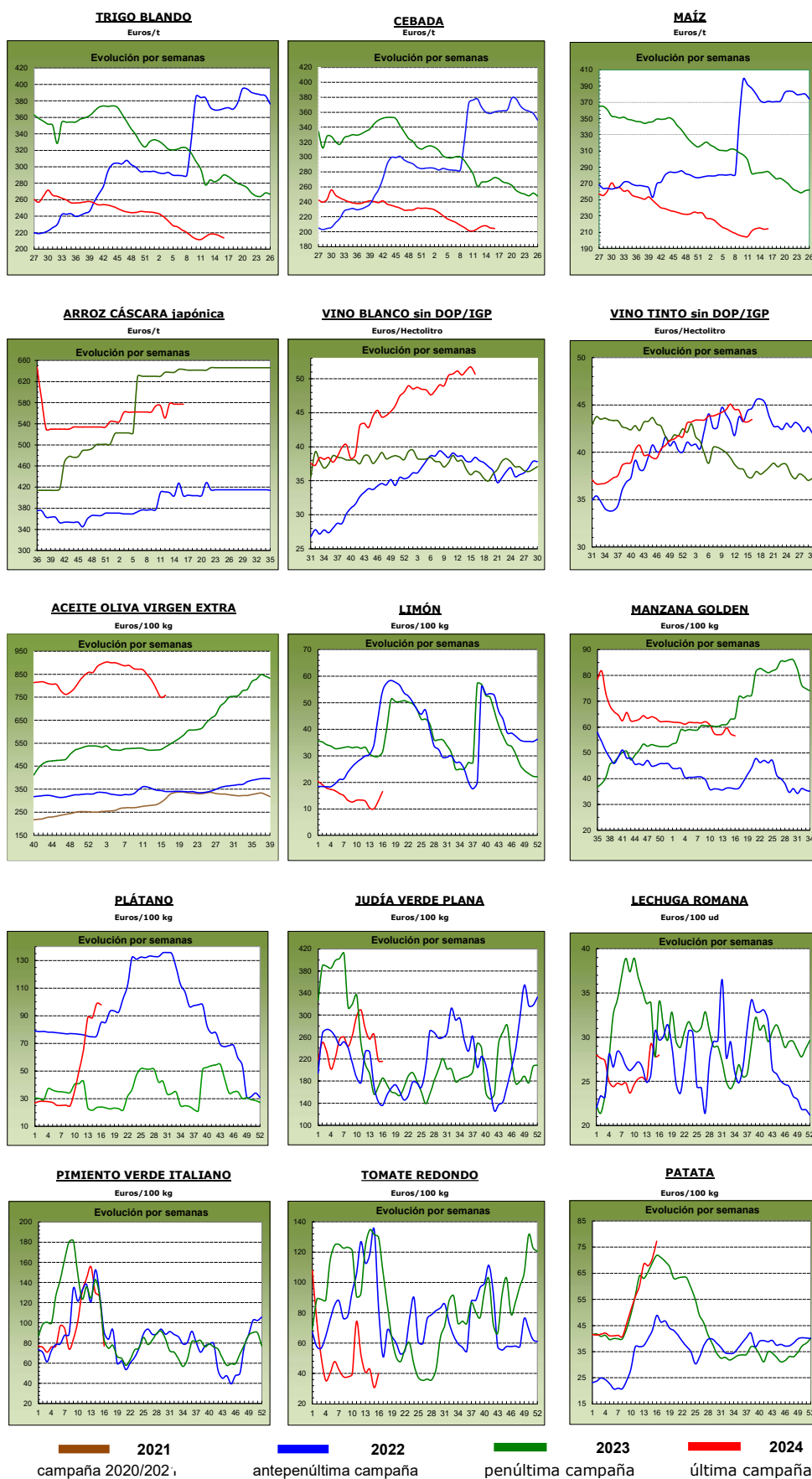

1.2. PRECIOS MEDIOS NACIONALES DE PRODUCTOS GANADEROS

1.2.1. Precios Medios Nacionales de Productos Ganaderos					
PRODUCTOS GANADEROS (especificaciones)		Semana 15 08-14/04 2024	Semana 16 15-21/04 2024	Variación semanal euros	Variación semanal %
VACUNO					
(1)	Ternera, 180-300 kilos (€/100 kg canal)	511,75	511,68	-0,07	-0,01
(1)	Machos de 12 a 24 meses (Clase R) (€/100 kg canal)	536,34	537,75	1,41	0,26
(1)	Animales de 8 a 12 meses (Clase R) (€/100 kg canal)	537,75	541,24	3,49	0,65
(1)	Bovino vivo, conjunto categorías (€/100 kg vivo)	275,05	275,06	0,01	0,00
CORDERO					
(1)	Corderos 9-19 kilos (€/100 kg canal)	886,51	885,94	-0,57	-0,06
(1)	Corderos 12-16 kilos (€/100 kg canal)	839,14	836,71	-2,43	-0,29
(1)	Corderos Ligeros (12-13 kilos) (€/100 kg canal)	866,39	866,92	0,53	0,06
(1)	Corderos Pesados (13-16 kilos) (€/100 kg canal)	811,89	806,50	-5,39	-0,66
PORCINO					
(1)	Porcino >60% magro (Clase S) (€/100 kg canal)	228,85	228,99	0,14	0,06
(1)	Porcino 60-55% magro (Clase E) (€/100 kg canal)	219,4	218,69	-0,71	-0,32
(1)	Porcino 55-50% magro (Clase U) (€/100 kg canal)	228,09	227,55	-0,54	-0,24
(1)	Porcino 50-45% magro (Clase R) (€/100 kg canal)	227,93	225,20	-2,73	-1,20
(1)	Lechón 20 kg (€/unidad)	100,28	98,77	-1,51	-1,51
POLLO					
(2)	Pollo, media de canales del 83% y 65% rdto. (€/100 kg canal)	215,27	216,84	1,57	0,73
(2)	Pollo P10 (83% rdto.) (€/100 kg canal)	206,46	206,55	0,09	0,04
(2)	Pollo P90 (65% rdto.) (€/100 kg canal)	215,72	217,37	1,65	0,76
(2)	Pollo Muslos y contramuslos (cuartos traseros) (€/100 kg)	226,74	228,06	1,32	0,58
(2)	Pollo Filete de pechuga (€/100 kg)	482,97	482,78	-0,19	-0,04
HUEVOS					
(3)	Huevos Tipo Jaula, media Clase L y M (€/100 kg)	195,01	189,23	-5,78	-2,96
(3)	Huevos Tipo Jaula - Clase L (€/docena)	1,53	1,49	-0,04	-2,61
(3)	Huevos Tipo Jaula - Clase M (€/docena)	1,42	1,37	-0,05	-3,52
(3)	Huevos Tipo Suelo media Clase L y M (€/100 kg)	208,37	203,76	-4,61	-2,21
(3)	Huevos Tipo Suelo - Clase L (€/docena)	1,63	1,60	-0,03	-1,84
(3)	Huevos Tipo Suelo - Clase M (€/docena)	1,52	1,48	-0,04	-2,63
(3)	Huevos Tipo Campero, media Clase L y M (€/100 kg)	243,7	239,72	-3,98	-1,63
(3)	Huevos Tipo Campero- Mezcla Clase L y M (€/docena)	1,84	1,81	-0,03	-1,63
(3)	Huevos Ecológicos, media Clase L y M (€/100 kg)	326,75	325,72	-1,03	-0,32
(3)	Huevos Ecológicos - Clase L (€/docena)	2,55	2,55	0,00	0,00
(3)	Huevos Ecológicos - Clase M (€/docena)	2,39	2,37	-0,02	-0,84
CONEJO					
(4)	Conejo 1,8-2,2 kilo,vivo (€/100 kg)	236,63	234,14	-2,49	-1,05
LECHE Y PRODUCTOS LÁCTEOS					
(6)	Suero de leche en polvo (€/100 kg)	79,44	83,32	3,88	4,88
(6)	Mantequilla sin sal (formato 25 kg) (€/100 kg)	575,53	629,18	53,65	9,32
(5)	Leche cruda de vaca (€/100 kg). Fuente: INFOLAC	Precio febrero 2024: 50,00 €/100 kg			
MIEL Y PRODUCTOS APÍCOLAS					
(7)	Miel multifloral a granel (€/100 kg)	Precio febrero 2024: 341,37 €/100 kg			
(7)	Miel multifloral envasada (€/100 kg)	Precio febrero 2024: 696,78 €/100 kg			
(7)	Polen a granel (€/100 kg)	Precio febrero 2024: 1.166,74 €/100 kg			
(7)	Polen envasado (€/100 kg)	Precio febrero 2024: 1.800,98 €/100 kg			

Posición comercial:

(1) Entrada matadero; (2) Salida muelle matadero; (3) Salida muelle centro de embalaje; (4) Salida granja; (5) Precio pagado al ganadero; (6) Precio franco fábrica sin impuestos ni costes; (7) Venta a la industria o mayorista

COMENTARIOS DE MERCADO

- **VACUNO (▲-):** Se invierten las tendencias de la semana anterior en la evolución de las cotizaciones medias de las **canales de vacuno**: a la baja, si bien mínimamente, la de la **ternera** (-0,01 %), y al alza, esta vez, las de los **animales de 8 a 12 meses** (0,65 %) y los **machos de 12 a 24** (0,26 %); no varía la de los **animales vivos**.
- **OVINO (▼):** Descenso moderado esta semana para los **corderos pesados**, que propicia, en buena medida, una bajada, de menor entidad, en el promedio de las variaciones de las distintas categorías en seguimiento de las **canales de cordero** (-0,24 %).
- **PORCINO (▼):** Movimientos a la baja también para la mayoría de las clases de las **canales de porcino de capa blanca** (-0,42 % de promedio). Las cotizaciones de los **animales para cebo** apenas presentan variaciones a lo largo del territorio nacional. Cae, de nuevo, el precio medio del **lechón base 20 kg** (-1,51 %).
- **POLLOS (▲▼):** En el **avícola de carne**, se incrementa, más que la semana anterior, la cotización media de las **canales de pollo** (0,73 %); sube, igualmente, la de los **muslos y contramuslos** (0,58 %). El único, y ligero, descenso corresponde a los **filetes de pechuga** (-0,04 %).
- **HUEVOS (▼):** Se mantiene la tendencia decreciente en el **avícola de puesta**: **huevos tipo jaula** (-2,96 %), tipo **suelo** (-2,21 %), tipo **campero** (-1,63 %) y **huevos ecológicos** (-0,32 %).
- **CONEJO (▼):** De igual forma, se anota una bajada en el precio medio nacional del **conejo vivo de granja** (-1,05 %).
- **PRODUCTOS LÁCTEOS (▲):** Aumentan las cotizaciones medias de los **productos lácteos**, tanto del **suero de leche en polvo** (4,88 %) como, bastante más que la semana anterior, de la **mantequilla sin sal** (9,32 %).

1.2.2. Precios Medios Nacionales de Productos Ganaderos: Gráficos

TERNERAS (Conjunto de Clases)

Euro/100 kg canal

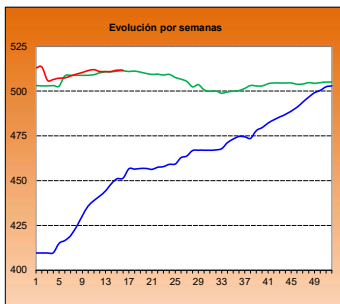

MACHOS 12-24 MESES (Clase R)

Euro/100 kg canal

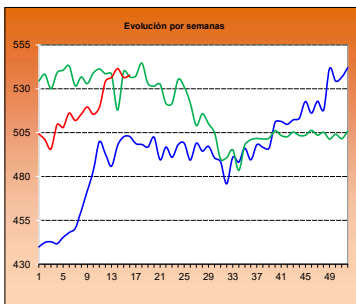

ANIMALES DE 8-12 MESES (Clase R)

Euro/100 kg canal

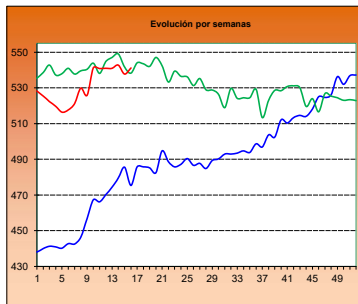

VACUNO VIVO

Euro/100 kg vivo

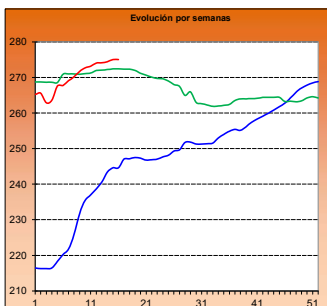

CORDERO 12-16 kilos

Euro/100 kg canal

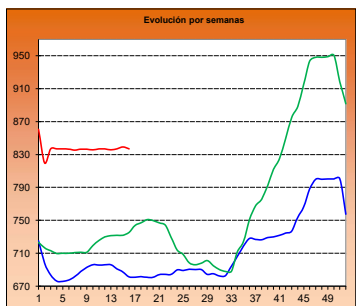

CORDERO 9-19 kilos

Euro/100 kg canal

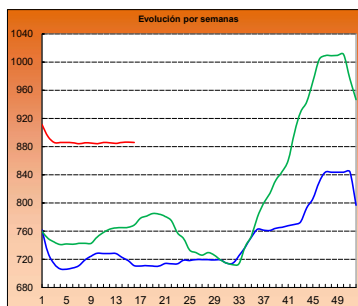

PORCINO >60% magro (Clase S)

Euro/100 kg canal

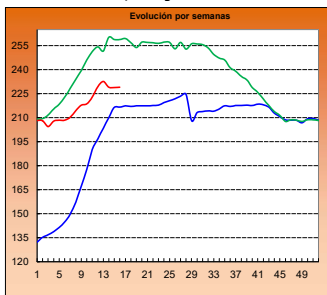

PORCINO 60-55% magro (Clase E)

Euro/100 kg canal

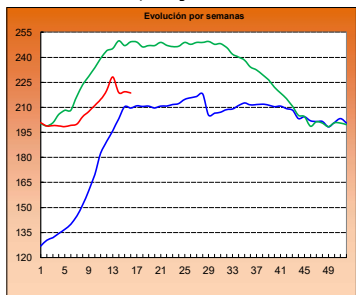

LECHONES Base 20 kg

Euro/unidad

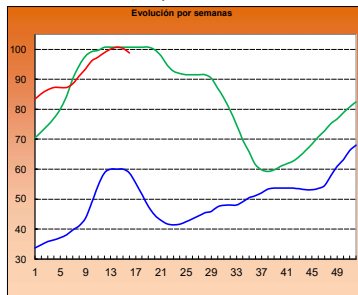

POLLO P90

Euro/100 kg canal

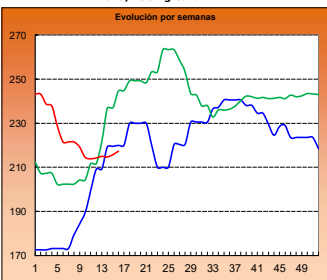

POLLO P10

Euro/100 kg canal

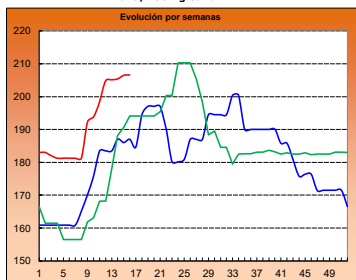

HUEVOS TIPO JAULA (Media Clases L y M)

Euro/100 kg

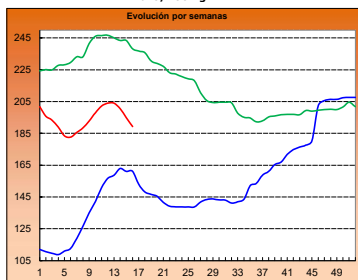

HUEVOS TIPO SUELO (Media Clases L y M)

Euro/100 kg

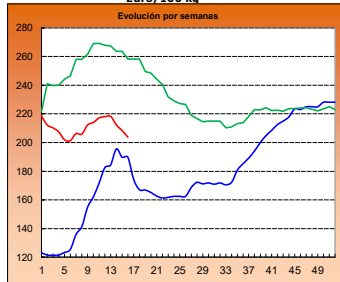

HUEVOS TIPO CAMPERO (Media Clases L y M)

Euro/100 kg

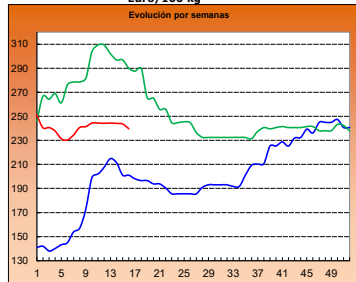

CONEJO VIVO

Euro/100 kg vivo

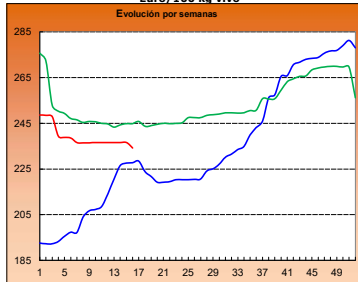

2022

2023

2024

2.- PRECIOS EN MERCADOS REPRESENTATIVOS DE CEREALES, ALFALFA, ARROZ, VINOS, ACEITES Y SEMILLA DE GIRASOL

2.1. PRECIOS EN MERCADOS REPRESENTATIVOS DE CEREALES, ALFALFA Y ARROZ

2.1.1. Precios Medios en Mercados Representativos: Trigo y Alfalfa

Precios en Euro/Tonelada

REGLAMENTO (UE) 2017/1185 DE LA COMISION. Artículo 11, Anexo I. 1. (trigo); Artículo 12 (a), Anexo II.2 (alfalfa)

TRIGO: Salida de almacén cargado o entregado al transformador después de intermediario. Mercancia nacional y/o importada.

ALFALFA: Salida industria deshidratadora

PRODUCTO	MERCADO REPRESENTATIVO	Semana 15 08-/04-14/04 2024	Semana 16 15-/04-21/04 2024	Variación €
Trigo Blando Panificable	Albacete	219,40	219,40	0,00
	Ávila	214,00	214,00	0,00
	Barcelona	230,00	232,00	2,00
	Burgos	211,00	208,60	-2,40
	Cádiz	211,00	211,00	0,00
	Ciudad Real	234,00	233,00	-1,00
	Cuenca	225,00	225,00	0,00
	Guadalajara	217,00	209,20	-7,80
	Huesca	212,00	212,00	0,00
	León	216,40	215,40	-1,00
	Lérida	213,00	212,00	-1,00
	Madrid	220,00	218,00	-2,00
	Murcia	210,00	210,00	0,00
	Navarra	218,00	215,00	-3,00
	Palencia	212,60	209,40	-3,20
	Pontevedra	230,00	230,00	0,00
	Salamanca	218,60	218,60	0,00
	Segovia	211,60	201,20	-10,40
	Soria	212,80	209,00	-3,80
	Tarragona	209,00	211,00	2,00
Toledo	236,00	236,00	0,00	
Valladolid	218,06	213,26	-4,80	
Zamora	217,20	216,20	-1,00	
Zaragoza	220,00	220,00	0,00	
Trigo Duro	Córdoba	--	300,00	--
Trigo Duro	Toledo	335,00	335,00	0,00
Alfalfa Balas	Albacete	371,00	232,00	-139,00
	Burgos	250,00	250,00	0,00
	Córdoba	300,00	300,00	0,00
	Huesca	218,67	218,67	0,00
	León	290,00	290,00	0,00
	Lérida	207,62	216,83	9,21
	Navarra	215,00	215,00	0,00
	Palencia	290,00	290,00	0,00
	Sevilla	305,00	305,00	0,00
	Teruel	230,00	225,00	-5,00
	Toledo	270,00	260,00	-10,00
	Valladolid	284,00	284,00	0,00
	Zamora	320,00	320,00	0,00
Zaragoza	219,25	221,67	2,42	
Alfalfa Pellets	Albacete	326,00	226,00	-100,00
	Burgos	205,00	205,00	0,00
	Córdoba	303,00	303,00	0,00
	Huesca	208,33	207,67	-0,67
	Lérida	221,25	224,17	2,92
	Navarra	225,00	225,00	0,00
	Palencia	270,00	270,00	0,00
	Sevilla	300,00	300,00	0,00
	Toledo	285,00	275,00	-10,00
	Valladolid	312,00	312,00	0,00
	Zamora	301,00	301,00	0,00
	Zaragoza	219,75	225,00	5,25

2.1.2. Precios Medios en Mercados Representativos: Cebada

Precios en Euro/Tonelada

REGLAMENTO (UE) 2017/1185 DE LA COMISION. Artículo 11, Anexo I. 1.

Salida de almacén cargado o entregado al transformador después de intermediario. Mercancía nacional y/o importada.

PRODUCTO	MERCADO REPRESENTATIVO	Semana 15 08-/04-14/04 2024	Semana 16 15-/04-21/04 2024	Variación €
Cebada Pienso	Albacete	198,80	199,00	0,20
	Ávila	210,00	210,00	0,00
	Burgos	202,00	200,00	-2,00
	Cádiz	220,00	220,00	0,00
	Ciudad Real	207,00	207,00	0,00
	Córdoba	210,00	212,00	2,00
	La Coruña	212,00	212,00	0,00
	Cuenca	202,00	202,00	0,00
	Guadalajara	206,40	198,00	-8,40
	Huesca	202,00	202,00	0,00
	León	215,00	215,00	0,00
	Lérida	205,00	205,00	0,00
	Murcia	212,00	212,00	0,00
	Palencia	203,00	200,00	-3,00
	Salamanca	216,00	216,00	0,00
	Segovia	199,00	198,00	-1,00
	Soria	204,00	202,00	-2,00
Teruel	203,00	203,00	0,00	
Toledo	207,00	206,80	-0,20	
Valladolid	210,00	207,00	-3,00	
Zamora	218,00	215,00	-3,00	
Zaragoza	203,00	203,00	0,00	
Cebada Malta	Burgos	197,00	193,80	-3,20
	Ciudad Real	230,00	240,00	10,00
	Guadalajara	192,00	190,00	-2,00
	Huesca	226,00	226,00	0,00
	Navarra	228,00	228,00	0,00
	Palencia	201,00	197,00	-4,00
	Salamanca	212,00	212,00	0,00
	Segovia	199,00	196,00	-3,00
	Soria	192,00	190,00	-2,00
	Valladolid	202,30	198,00	-4,30
Zamora	205,00	200,00	-5,00	
Zaragoza	215,00	215,00	0,00	

2.1.3. Precios Medios en Mercados Representativos: Maíz y Arroz

Precios en Euro/Tonelada

REGLAMENTO (UE) 2017/1185 DE LA COMISION. Artículo 11, Anexo I. 1. Cereales y 2 Arroz

Maíz grano: precios salida de almacén cargado. Mercancia nacional y/o importada.

Arroz cáscara precios salida almacén agricultor o en cooperativa, y arroz blanco precios salida industria

PRODUCTO	MERCADO REPRESENTATIVO	Semana 15 08-/04-14/04 2024	Semana 16 15-/04-21/04 2024	Variación €
Maiz Grano	Albacete	203,00	202,40	-0,60
	Badajoz	220,00	220,00	0,00
	Cáceres	220,00	220,00	0,00
	Ciudad Real	225,00	221,40	-3,60
	La Coruña	212,00	212,00	0,00
	Gerona	215,00	217,00	2,00
	Huesca	208,00	208,00	0,00
	León	213,00	215,00	2,00
	Lérida	210,00	210,00	0,00
	Madrid	217,00	217,00	0,00
	Navarra	218,00	218,00	0,00
	Pontevedra	212,00	212,00	0,00
	Salamanca	219,00	219,00	0,00
	Toledo	220,00	220,20	0,20
	Valladolid	222,60	217,00	-5,60
Zamora	214,00	216,20	2,20	
Zaragoza	218,00	220,00	2,00	
Arroz cáscara (Indica)	Sevilla	584,50	584,50	0,00
	Valencia	500,00	500,00	0,00
Arroz cáscara (Japónica)	Huesca	600,00	600,00	0,00
	Sevilla	600,50	600,50	0,00
	Tarragona	525,00	525,00	0,00
	Valencia	622,50	622,50	0,00
	Zaragoza	650,00	650,00	0,00
Arroz blanco (Indica)	Sevilla	611,00	611,00	0,00
	Valencia	1150,00	1150,00	0,00
Arroz blanco (Japónica)	Sevilla	993,00	993,00	0,00
	Tarragona	1.152,50	1.152,50	0,00
	Valencia	1090,00	1090,00	0,00
Arroz blanco vaporizado	Valencia	1127,50	1137,50	10,00
Arroz partido	Sevilla	318,56	318,56	0,00
	Tarragona	533,50	533,50	0,00
	Valencia	555,00	555,00	0,00

2.2. PRECIOS EN MERCADOS REPRESENTATIVOS DE VINOS
--

R. EJECUCIÓN (UE) 2017/1185 DE LA COMISION. Artículo 11, Anexo II. 3.

En €/hectólitro, salida bodega, a granel, pago al contado sin I. V. A.

PRODUCTO	MERCADO REPRESENTATIVO	Semana 15 08-/04-14/04 2024	Semana 16 15-/04-21/04 2024	Variación €
Vino Blanco sin DOP/IPG	Albacete	50,78	53,06	2,27
	Badajoz	52,50	50,98	-1,52
	Cádiz	119,52	119,52	0,00
	Ciudad Real	51,57	49,96	-1,60
	Cuenca	42,63	44,22	1,60
	Huelva	33,86	33,86	0,00
	Toledo	45,14	43,13	-2,02
Vino Tinto sin DOP / IPG	Precio de vino tinto referido al producto de 12 puntos de color			
	Albacete	47,27	49,50	2,23
	Badajoz	43,98	43,98	0,00
	Ciudad Real	39,90	38,72	-1,18
	Cuenca	50,37	48,89	-1,48
	Murcia	46,51	47,93	1,42
	Toledo	35,24	35,86	0,62
	Valencia	37,06	38,22	1,16

2.3. PRECIOS EN MERCADOS REPRESENTATIVOS DE ACEITES Y SEMILLAS DE GIRASOL

Aceites. Precios salida almazara/orujera/refinadora, en €/100 kg, sin I.V.A. Rgto. 2017/1185. Art.11. Anexo I.3.

Semilla de girasol. Precios en almacén del comprador mayorista, en €/t, sin I.V.A. Rgto 2017/1185. Art. 8

PRODUCTO Y ESPECIFICACIONES	MERCADO REPRESENTATIVO	Semana 15 08-/04-14/04 2024	Semana 16 15-/04-21/04 2024	Variación €
ACEITE DE OLIVA VIRGEN EXTRA Menos de 0,8°	Albacete	770,00	780,00	10,00
	Almería	725,00	725,00	0,00
	Badajoz	752,50	744,00	-8,50
	Cáceres	920,00	920,00	0,00
	Cádiz	796,00	796,00	0,00
	Ciudad Real	845,00	844,00	-1,00
	Córdoba	730,00	750,00	20,00
	Cuenca	720,00	720,00	0,00
	Granada	745,00	760,00	15,00
	Huelva	875,00	875,00	0,00
	Jaén	710,00	732,50	22,50
	Málaga	797,50	781,00	-16,50
	Murcia	720,00	720,00	0,00
	Sevilla	752,50	750,50	-2,00
Tarragona	800,00	800,00	0,00	
Toledo	750,00	754,00	4,00	
Zaragoza	730,00	730,00	0,00	
ACEITE DE OLIVA VIRGEN De 0,8° a 2°	Albacete	750,00	730,00	-20,00
	Badajoz	765,00	760,00	-5,00
	Cáceres	840,00	840,00	0,00
	Cádiz	790,00	790,00	0,00
	Ciudad Real	856,00	856,00	0,00
	Córdoba	690,00	695,00	5,00
	Cuenca	680,00	679,00	-1,00
	Granada	675,00	680,00	5,00
	Huelva	750,00	750,00	0,00
	Jaén	655,00	680,00	25,00
	Málaga	705,00	705,00	0,00
	Murcia	680,00	680,00	0,00
	Sevilla	700,00	697,00	-3,00
	Tarragona	750,00	750,00	0,00
Toledo	680,00	693,00	13,00	
Zaragoza	705,00	705,00	0,00	
ACEITE DE OLIVA LAMPANTE Más de 2°	Albacete	690,00	680,00	-10,00
	Badajoz	585,00	585,00	0,00
	Cáceres	750,00	750,00	0,00
	Cádiz	758,00	758,00	0,00
	Ciudad Real	814,00	815,00	1,00
	Córdoba	617,50	627,50	10,00
	Cuenca	660,00	656,70	-3,30
	Granada	610,00	635,00	25,00
	Huelva	720,00	720,00	0,00
	Jaén	630,00	650,00	20,00
	Málaga	625,00	625,00	0,00
	Murcia	660,00	660,00	0,00
	Sevilla	647,50	645,00	-2,50
	Tarragona	530,00	530,00	0,00
Toledo	620,00	648,00	28,00	
Zaragoza	623,50	623,50	0,00	
ACEITE DE OLIVA REFINADO	Córdoba	692,50	692,50	0,00
	Jaén	660,00	658,50	-1,50
	Sevilla	697,50	691,00	-6,50
	Tarragona	700,00	690,00	-10,00
ACEITE DE ORUJO DE OLIVA CRUDO	Córdoba	296,00	296,00	0,00
	Jaén	287,50	287,50	0,00
	Málaga	300,00	300,00	0,00
	Sevilla	294,50	294,50	0,00
	Tarragona	310,00	300,00	-10,00
Toledo	290,00	290,00	0,00	
ACEITE DE ORUJO DE OLIVA REFINADO	Sevilla	397,50	402,50	5,00
PIPA DE GIRASOL Alto oleico	Centro	411,98	411,98	0,00
	Norte	516,44	516,44	0,00
	Sur	388,98	391,01	2,03
PIPA DE GIRASOL Convencional	Centro	396,43	396,43	0,00
	Norte	374,26	374,26	0,00
	Sur	372,40	374,62	2,23

3. PRECIOS DE PRODUCCIÓN DE FRUTAS Y HORTALIZAS EN EL MERCADO INTERIOR

3.1. PRECIOS DE PRODUCCIÓN EN EL MERCADO INTERIOR FRUTAS

3.1.1. Precios de Producción de Frutas en el Mercado Interior:

Precios diarios y Precios Medios Ponderados Semanales en mercados representativos provinciales.

Precios a la salida del centro de acondicionamiento de productos seleccionados, embalados y, en su caso, en palés (€/100 kg peso neto)

CÍTRICOS

PRODUCTO	MERCADO	VARIEDAD O TIPO	CAT.	CALIBRE	DÍA/MES							
					15/4	16/4	17/4	18/4	19/4	20/4	21/4	PMPS
LIMÓN	Alicante	Fino	I	-	71,00	72,00	70,00	71,00	73,00	--	--	71,43
	Málaga	Fino	I	-	91,00	88,00	90,00	91,00	90,00	--	--	89,97
	Murcia	Fino	I	-	100,00	100,00	98,00	99,00	100,00	--	--	99,41
MANDARINA	Valencia	Murcott	I	1-2	--	--	--	--	105,03	--	--	105,03
	Castellón	Nadorcott	I	1-2	108,40	108,14	119,14	107,84	108,40	113,51	--	110,96
	Valencia	Nadorcott	I	1-2	133,12	133,15	131,89	132,79	133,96	89,59	128,99	132,41
	Castellón	Orri	I	1-2	162,31	148,62	149,73	136,59	146,43	121,42	--	145,08
	Valencia	Orri	I	1-2	118,01	127,22	136,98	123,38	126,89	197,53	--	130,61
	Castellón	Ortanique	I	1-2	83,28	83,28	85,50	84,80	83,28	--	--	84,06
	Valencia	Ortanique	I	1-2	--	--	87,41	--	72,27	--	--	86,92
	Castellón	Tango	I	1-2	115,00	110,09	114,26	114,36	115,00	113,51	--	113,56
	Valencia	Tango	I	1-2	134,87	130,37	134,87	134,87	134,87	126,78	--	132,90
	Almería	Todas las variedades	I	1-2	60,00	60,00	60,00	60,00	60,00	--	--	60,00
	Huelva	Todas las variedades	I	1-2	68,00	68,00	68,00	68,00	68,00	--	--	68,00
	NARANJA	Castellón	Navel Lane Late	I	3-6	81,43	85,30	80,64	81,43	85,38	85,72	--
Córdoba		Navel Lane Late	I	3-6	57,00	57,00	57,00	57,00	57,00	--	--	57,00
Huelva		Navel Lane Late	I	3-6	53,00	53,00	53,00	53,00	53,00	--	--	53,00
Sevilla		Navel Lane Late	I	3-6	68,05	68,05	68,05	68,05	68,05	--	--	68,05
Valencia		Navel Lane Late	I	3-6	78,86	83,43	82,02	77,61	84,71	107,97	78,51	81,57
Castellón		Navel Powel	I	3-6	81,11	82,87	83,02	83,19	83,37	85,95	--	82,87
Castellón		Navelate	I	3-6	87,80	87,85	87,40	86,89	86,98	--	--	87,39
Valencia		Navelate	I	3-6	88,85	93,57	105,17	88,85	88,85	--	--	100,30
Castellón		Salustiana	I	3-6	--	83,89	74,46	--	74,46	--	--	75,84
Córdoba		Salustiana	I	3-6	52,00	52,00	52,00	52,00	52,00	--	--	52,00
Huelva		Salustiana	I	3-6	50,00	50,00	50,00	50,00	50,00	--	--	50,00
Sevilla		Salustiana	I	3-6	52,00	52,00	52,00	52,00	52,00	--	--	52,00
Valencia		Salustiana	I	3-6	70,00	70,00	70,85	70,00	72,75	--	75,97	73,86
Valencia		Sanguinelli	I	3-6	--	--	90,17	--	--	--	--	90,17
Castellón		Valencia Late	I	3-6	85,41	98,98	100,92	98,79	94,84	90,80	--	96,60
Sevilla		Valencia Late	I	3-6	74,00	74,00	74,00	74,00	74,00	--	--	74,00
Valencia		Valencia Late	I	3-6	78,32	83,86	82,18	82,21	78,81	118,23	--	81,21
Castellón		Valencia Midnight	I	3-6	--	114,60	116,40	--	114,60	--	--	115,00

FRUTAS DE PEPITA

PRODUCTO	MERCADO	VARIEDAD O TIPO	CAT.	CALIBRE	DÍA/MES							
					15/4	16/4	17/4	18/4	19/4	20/4	21/4	PMPS
MANZANA	Gerona	Fuji	I	65-80	145,25	145,25	145,25	145,25	145,25	--	--	145,25
	Lérida	Fuji	I	65-80	89,50	89,50	89,50	89,50	89,50	--	--	89,50
	Zaragoza	Fuji	I	65-80	81,26	81,26	81,26	81,26	81,26	--	--	81,26
	Gerona	Royal Gala	I	65-80	131,47	131,47	131,47	131,47	131,47	--	--	131,47
	Lérida	Royal Gala	I	65-80	89,50	--	--	89,50	--	--	--	89,50
	Zaragoza	Royal Gala	I	65-80	106,91	106,91	106,91	106,91	106,91	--	--	106,91
	Gerona	Golden Delicious	I	65-80	125,90	125,90	125,90	125,90	125,90	--	--	125,90
	Lérida	Golden Delicious	I	65-80	91,15	93,35	94,28	93,11	93,85	--	--	93,05
	Zaragoza	Golden Delicious	I	65-80	87,39	87,39	87,39	87,39	87,39	--	--	87,39
	Gerona	Granny Smith	I	65-80	120,72	120,72	120,72	120,72	120,72	--	--	120,72
	Lérida	Granny Smith	I	65-80	84,50	84,50	84,50	84,50	84,50	--	--	84,50
	Gerona	Red Delicious	I	65-80	118,11	118,11	118,11	118,11	118,11	--	--	118,11
	Zaragoza	Reineta	I	65-80	96,80	96,80	96,80	96,80	96,80	--	--	96,80
	PERA	Zaragoza	Condesa (Alexandrina)	I	65-70	130,90	130,90	130,90	130,90	130,90	--	--
La Rioja		Conferencia	I	60-65+	180,00	180,00	180,00	180,00	180,00	--	--	180,00
Lérida		Conferencia	I	60-65+	118,56	115,61	116,79	115,27	117,21	--	--	116,75
Zaragoza		Conferencia	I	60-65+	105,57	105,57	105,57	105,57	105,57	--	--	105,57

OTRAS FRUTAS

PRODUCTO	MERCADO	VARIEDAD O TIPO	CAT.	CALIBRE	DÍA/MES							
					15/4	16/4	17/4	18/4	19/4	20/4	21/4	PMPS
AGUACATE	Granada	Hass	-	-	315,00	315,00	315,00	315,00	315,00	--	--	315,00

3.1.2. Precios de Producción de Frutas en el Mercado Interior: Precios Medios Ponderados Semanales Nacionales

Referencia: Reglamento Delegado (UE) 2017/891 de la Comisión, de 13 de marzo (DOUE de 25 de mayo). Art. 55 y Anexo VI
Precios a la salida del centro de acondicionamiento de productos seleccionados, embalados y, en su caso, en palés (€/100kg peso neto)

CÍTRICOS

PRODUCTO	MERCADO	VARIEDAD O TIPO	CAT.	CALIBRE	PRECIO MEDIO PONDERADO SEMANAL NACIONAL Semana 16- 2024: 15/04 -21/04
LIMÓN	ESPAÑA	Todas las variedades	I	-	88,47
MANDARINA	ESPAÑA	Todas las variedades	I	1-2	93,35
NARANJA	ESPAÑA	Lanelate	I	3-6	75,47
	ESPAÑA	Navelate	I	3-6	99,62
	ESPAÑA	Salustiana	I	3-6	64,11
	ESPAÑA	Valencia Late	I	3-6	80,72

FRUTAS DE PEPITA

PRODUCTO	MERCADO	VARIEDAD O TIPO	CAT.	CALIBRE mm	PRECIO MEDIO PONDERADO SEMANAL NACIONAL Semana 15- 2024: 08/04 -14/04
MANZANA	ESPAÑA	Fuji	I	65-80	89,78
	ESPAÑA	Gala	I	65-80	90,77
	ESPAÑA	Golden Delicious	I	65-80	95,11
	ESPAÑA	Granny Smith	I	65-80	99,50
	ESPAÑA	Red Delicious y demás Var. Rojas	I	65-80	118,11
PERA	ESPAÑA	Conferencia	I	60-65+	133,46

OTRAS FRUTAS

PRODUCTO	MERCADO	VARIEDAD O TIPO	CAT.	CALIBRE	PRECIO MEDIO PONDERADO SEMANAL NACIONAL Semana 16- 2024: 15/04 -21/04
AGUACATE	ESPAÑA	Hass	-	-	315,00

3.2. PRECIOS DE PRODUCCIÓN EN EL MERCADO INTERIOR: PRODUCTOS HORTÍCOLAS

3.2.1. Precios de Producción de Hortícolas en el Mercado Interior:
Precios diarios y Precios Medios Ponderados Semanales en mercados representativos provinciales.

Precios a la salida del centro de acondicionamiento de productos seleccionados, embalados y, en su caso, en palés (C/100 kg peso neto)

HORTALIZAS

PRODUCTO	MERCADO	VARIEDAD O TIPO	CAT.	CALIBRE	DÍA/MES								
					15/4	16/4	17/4	18/4	19/4	20/4	21/4	PMPS	
ACELGA	Navarra	Todos los tipos y variedades	-	-	100,00	100,00	100,00	100,00	100,00	--	--	100,00	
	Madrid	Verde	-	-	80,00	80,00	80,00	80,00	80,00	--	--	80,00	
AJO	Ciudad Real	Bianco	-	50-60 mm	230,95	231,00	231,72	232,16	232,43	--	--	231,65	
	Cuenca	Bianco	-	50-60 mm	170,00	170,00	170,00	170,00	170,00	--	--	170,00	
	Ciudad Real	Morado	-	50-80 mm	255,14	258,45	257,07	255,51	255,64	--	--	256,36	
	Córdoba	Morado	-	50-80 mm	250,00	250,00	250,00	250,00	250,00	--	--	250,00	
	Cuenca	Morado	-	50-80 mm	295,50	295,50	295,50	295,50	295,50	--	--	295,50	
	Madrid	Morado	-	50-80 mm	340,00	340,00	340,00	340,00	340,00	--	--	340,00	
	Ciudad Real	Primavera	-	50-60 mm	225,30	224,27	224,10	222,75	222,14	--	--	223,71	
	Córdoba	Primavera	-	50-60 mm	265,78	265,78	265,78	265,78	265,10	--	--	265,32	
Cuenca	Primavera	-	50-60 mm	150,00	150,00	150,00	150,00	150,00	--	--	150,00		
ALCACHOFA	Murcia	Todos los tipos y variedades	-	-	96,00	79,00	79,00	88,00	88,00	--	--	86,31	
	Navarra	Todos los tipos y variedades	-	-	155,00	155,00	155,00	155,00	155,00	--	--	155,00	
APIO	Murcia	Verde	-	-	73,00	52,00	52,00	50,00	50,00	--	--	54,23	
BERENJENA	Almería	Todos los tipos y variedades	-	-	38,16	29,75	27,00	24,63	27,08	41,44	--	29,86	
	Málaga	Todos los tipos y variedades	-	-	90,00	90,00	90,00	90,00	90,00	--	--	90,00	
BRÓCOLI	Murcia	Todos los tipos y variedades	-	-	52,00	52,00	56,00	62,00	64,00	--	--	57,65	
CALABACÍN	Almería	Todas las variedades	-	14-21 g	64,50	60,00	53,00	50,00	48,50	54,00	--	56,09	
	Málaga	Todas las variedades	-	14-21 g	80,00	80,00	80,00	80,00	80,00	--	--	80,00	
	Murcia	Todas las variedades	-	14-21 g	88,00	78,00	78,00	62,00	55,00	--	--	72,35	
CEBOLLA	Albacete	Todos los tipos y variedades	-	-	29,50	29,50	29,50	29,50	29,50	--	--	29,50	
	Ciudad Real	Todos los tipos y variedades	-	-	72,80	72,95	73,15	72,93	72,98	--	--	72,96	
	Cuenca	Todos los tipos y variedades	-	-	95,00	95,00	95,00	95,00	95,00	--	--	95,00	
	Lérida	Todos los tipos y variedades	-	-	51,50	51,50	51,50	51,50	51,50	--	--	51,50	
	Madrid	Todos los tipos y variedades	-	-	73,00	73,00	73,00	73,00	73,00	--	--	73,00	
Murcia	Todos los tipos y variedades	-	-	40,00	40,00	42,00	45,00	45,00	--	--	42,77		
CHAMPIÑÓN	Albacete	Cerrado	-	30-65 mm	189,75	189,75	189,75	189,75	189,75	--	--	189,75	
	Cuenca	Cerrado	-	30-65 mm	187,90	187,90	187,90	187,90	187,90	--	--	187,90	
	La Rioja	Cerrado	-	30-65 mm	250,00	250,00	250,00	250,00	250,00	--	--	250,00	
	Navarra	Cerrado	-	30-65 mm	280,00	280,00	280,00	280,00	280,00	--	--	280,00	
COLIFLOR	Barcelona	Todos los tipos y variedades	-	-	96,00	96,00	96,00	96,00	96,00	--	--	96,00	
	Granada	Todos los tipos y variedades	-	-	125,58	125,58	125,58	125,58	125,58	--	--	125,58	
	La Rioja	Todos los tipos y variedades	-	-	72,10	72,10	72,10	72,10	72,10	--	--	72,10	
	Murcia	Todos los tipos y variedades	-	-	64,00	78,00	82,00	82,00	92,00	--	--	79,16	
	Navarra	Todos los tipos y variedades	-	-	110,00	110,00	110,00	110,00	110,00	--	--	110,00	
	Tarragona	Todos los tipos y variedades	-	-	142,50	142,50	142,50	142,50	142,50	--	--	142,50	
	Madrid	Hoja lisa	-	-	70,00	70,00	70,00	70,00	70,00	--	--	70,00	
COL-REPOLLO	Málaga	Hoja lisa	-	-	33,00	33,00	33,00	33,00	33,00	--	--	33,00	
	Murcia	Hoja lisa	-	-	66,00	80,00	85,00	85,00	113,00	--	--	87,43	
	Barcelona	Todos los tipos y variedades	-	-	56,82	56,82	56,82	56,82	56,82	--	--	56,82	
	La Coruña	Todos los tipos y variedades	-	-	85,00	85,00	85,00	85,00	85,00	--	--	85,00	
	Lugo	Todos los tipos y variedades	-	-	87,00	87,00	87,00	87,00	87,00	--	--	87,00	
	Navarra	Todos los tipos y variedades	-	-	78,00	78,00	78,00	78,00	78,00	--	--	78,00	
	Orense	Todos los tipos y variedades	-	-	141,70	141,70	141,70	141,70	141,70	--	--	141,70	
	Tarragona	Todos los tipos y variedades	-	-	90,00	90,00	90,00	90,00	90,00	--	--	90,00	
	ESCAROLA	Murcia	Lisa	-	-	60,00	78,00	78,00	92,00	92,00	--	--	78,69
	ESPÁRRAGO	Navarra	Todos los tipos y variedades	-	-	350,00	350,00	350,00	350,00	350,00	--	--	350,00
		Granada	Verde	-	-	394,45	393,93	395,40	393,04	394,24	387,98	388,32	392,60
ESPINACA	Murcia	Todos los tipos y variedades	-	-	90,00	127,00	127,00	138,00	138,00	--	--	118,79	
FRESA	Barcelona	Todas las variedades	-	-	280,52	280,52	280,52	280,52	280,52	--	--	280,52	
	Huelva	Todas las variedades	-	-	168,42	168,42	168,42	168,42	168,42	--	--	168,42	
JUDÍA VERDE	Almería	Emerite	-	-	--	--	--	--	292,00	226,00	--	249,21	
	Almería	Plana	-	-	302,25	293,00	284,00	279,25	310,00	331,00	--	297,48	
	Granada	Plana	-	-	366,00	329,00	327,00	325,00	373,00	367,00	--	346,23	
	Málaga	Plana	-	-	350,00	350,00	350,00	350,00	350,00	--	--	350,00	
	Murcia	Baby	I	-	108,00	106,00	96,00	96,00	98,00	--	--	99,69	
LECHUGA	Murcia	Iceberg	I	400g y +	78,00	98,00	98,00	100,00	128,00	--	--	97,82	
	Barcelona	Romana	I	-	128,33	128,33	128,33	128,33	128,33	--	--	128,33	
	Murcia	Romana	I	-	80,00	82,00	70,00	70,00	90,00	--	--	78,08	
	Lérida	Todos los tipos y variedades	I	-	97,83	97,83	97,83	97,83	97,83	--	--	97,83	
	Navarra	Todos los tipos y variedades	I	-	104,00	104,00	104,00	104,00	104,00	--	--	104,00	
	PEPINO	Almería	De Almería	-	350-500 g	41,93	42,53	42,82	45,48	41,01	47,25	--	43,44
	Granada	De Almería	-	350-500 g	86,00	77,00	94,00	96,00	71,00	105,00	--	90,29	
Almería	Español	-	-	55,00	42,00	32,00	26,00	27,00	30,00	--	37,58		
Madrid	Español	-	-	180,00	180,00	180,00	180,00	180,00	--	--	180,00		
Murcia	Español	-	-	66,00	62,00	62,00	60,00	58,00	--	--	61,31		
PIMIENTO	Almería	Cuadrado Color (rojo o amarillo)	I	70 mm y +	115,20	100,13	89,24	81,36	83,64	90,78	--	92,72	
	Granada	Cuadrado Color (rojo o amarillo)	I	70 mm y +	--	204,44	174,00	--	--	--	--	194,92	
	Murcia	Cuadrado Color (rojo o amarillo)	I	71 mm y +	145,16	153,39	169,21	151,55	145,32	--	--	152,36	
	Almería	Cuadrado Verde	I	70 mm y +	115,83	100,33	111,00	106,00	89,00	96,00	--	105,24	
	Murcia	Cuadrado Verde	I	70 mm y +	138,36	150,75	146,14	152,05	129,58	--	--	142,90	
	Almería	Italiano Verde	I	40 mm y +	157,00	140,00	--	--	--	--	--	148,78	
	Málaga	Italiano Verde	I	40 mm y +	180,00	180,00	180,00	180,00	180,00	--	--	180,00	
	Tarragona	Todos los tipos y variedades	-	-	97,50	97,50	97,50	97,50	97,50	--	--	97,50	
SANDÍA	Almería	Sin semillas	-	-	--	110,00	112,00	108,00	88,00	87,00	--	98,41	
TOMATE	Granada	Cereza	I	-	143,35	143,35	143,35	143,35	143,35	--	--	143,35	
	Málaga	Cereza	I	-	137,38	137,38	137,38	137,38	137,38	--	--	137,38	
	Murcia	Cereza	I	-	50,00	80,00	100,00	140,00	170,00	--	--	110,60	
	Almería	Racimo	I	-	--	64,00	57,00	58,00	53,00	56,00	--	57,84	
	Almería	Redondo	I	57-100mm	45,00	58,00	52,00	53,00	49,50	65,00	--	53,78	
	Granada	Redondo	I	57-100mm	66,00	66,00	66,00	66,00	66,00	--	--	66,00	
	Málaga	Redondo	I	57-100mm	80,00	80,00	80,00	80,00	80,00	--	--	80,00	
	Murcia	Redondo	I	57-100mm	37,00	37,00	37,00	31,00	31,00	--	--	34,44	
ZANAHORIA	Cádiz	Todos los tipos y variedades	-	-	92,40	92,40	92,40	92,40	92,40	--	--	92,40	
	Sevilla	Todos los tipos y variedades	-	-	60,00	60,00	60,00	60,00	60,00	--	--	60,00	
	Toledo	Todos los tipos y variedades	-	-	46,30	46,30	46,30	46,30	46,30	--	--	46,30	

3.2.2. Precios de Producción de Hortícolas en el Mercado Interior: Precios Medios Ponderados Semanales Nacionales

Referencia: Reglamento Delegado (UE) 2017/891 de la Comisión, de 13 de marzo (DOUE de 25 de mayo). Art. 55 y Anexo VI

Precios a la salida del centro de acondicionamiento de productos seleccionados, embalados y, en su caso, en palés (€/100kg peso neto)

HORTALIZAS

PRODUCTO	MERCADO	VARIEDAD O TIPO	CAT.	CALIBRE	PRECIO MEDIO PONDERADO SEMANAL NACIONAL Semana 16- 2024: 15/04 -21/04
AJO	ESPAÑA	Blanco	-	50-60 mm	200,82
	ESPAÑA	Morado	-	50-80 mm	285,47
	ESPAÑA	Primavera	-	50-60 mm	213,01
BERENJENA	ESPAÑA	Todos los tipos y variedades	-		30,26
CALABACÍN	ESPAÑA	Todos los tipos y variedades	-	14-21	56,71
CEBOLLA	ESPAÑA	Todos los tipos y variedades	-	-	50,69
CHAMPIÑÓN	ESPAÑA	Cerrado	-	Medio (30-65 mm)	210,94
COLIFLOR	ESPAÑA	Todos los tipos y variedades	-	-	87,17
COL-REPOLLO	ESPAÑA	Todos los tipos y variedades	-	-	84,27
ESPÁRRAGO	ESPAÑA	Todos los tipos y variedades	-	-	390,58
FRESA	ESPAÑA	Todas las variedades	-	-	168,94
JUDÍA VERDE	ESPAÑA	Todos los tipos y variedades	-	-	322,52
LECHUGA	ESPAÑA	Todos los tipos y variedades	I	400 g o superior	91,09
PEPINO	ESPAÑA	Variedades lisas	-	350-500 g	57,39
PIMIENTO	ESPAÑA	Todos los tipos y variedades	I		112,45
PUERRO	ESPAÑA	Todos los tipos y variedades	-	-	111,75
SANDÍA	ESPAÑA	Todos los tipos y variedades	-	-	98,41
TOMATE	ESPAÑA	Cereza	I	-	137,27
	ESPAÑA	Racimo	I	-	57,84
	ESPAÑA	Redondo	I	57-100mm	56,89
ZANAHORIA	ESPAÑA	Todos los tipos y variedades	-	-	83,29

4. PRECIOS REPRESENTATIVOS DE PRODUCTOS GANADEROS

4.1. PRECIOS REPRESENTATIVOS DE PRODUCTOS GANADEROS: BOVINO

4.1.1. Precios Medios Nacionales de Canales de Bovino Pesado

PRECIO MEDIO NACIONAL (€/100kg Canal) DE CANALES DE BOVINO PESADO SEGÚN MODELO COMUNITARIO
DE CLASIFICACIÓN R 2017/1182, R 2017/1184, RD 815/2018 (Euro/100kg canal)

CATEGORÍA	CLASE DE CONFORMACIÓN Y DE ESTADO DE ENGRASAMIENTO	Semana 15 08-14/04 2024	Semana 16 15-21/04 2024	Variación €
Categoría A: Canales de machos jóvenes sin castrar de más de un año y menos de dos	Muy buena y poco cubierta (U-2)	553,92	534,85	-19,07
	Muy buena y cubierta (U-3)	553,42	548,06	-5,36
	Precio medio ponderado Categoría U	553,77	538,80	-14,97
	Buena y poco cubierta (R-2)	536,34	538,89	2,55
	Buena y cubierta (R-3)	536,35	535,94	-0,41
	Precio medio ponderado Categoría R	536,34	537,75	1,41
	Menos buena y poco cubierta (O-2)	495,32	500,87	5,55
Menos buena y cubierta (O-3)	482,98	505,19	22,21	
Precio medio ponderado Categoría O	490,74	502,47	11,73	
Categoría D: Canales de hembras que hayan parido	Mediocre y poco cubierta (P-2)	315,32	339,80	24,48
	Mediocre y cubierta (P-3)	311,18	316,95	5,77
	Precio medio ponderado Categoría P	314,12	335,01	20,89
	Buena y cubierta (R-3)	377,69	389,06	11,37
	Buena y grasa (R-4)	438,70	436,93	-1,77
	Precio medio ponderado Categoría R	389,53	398,35	8,82
	Menos buena y poco cubierta (O-2)	351,74	359,13	7,39
Menos buena y cubierta (O-3)	366,73	370,94	4,21	
Menos buena y grasa (O-4)	447,52	438,60	-8,92	
Precio medio ponderado Categoría O	370,46	374,33	3,87	
Categoría E: Canales de otras hembras (de 12 meses o más)	Muy buena y poco cubierta (U-2)	559,89	555,10	-4,79
	Muy buena y cubierta (U-3)	551,53	543,88	-7,65
	Precio medio ponderado Categoría U	554,25	547,52	-6,73
	Buena y poco cubierta (R-2)	555,60	520,19	-35,41
	Buena y cubierta (R-3)	509,13	528,58	19,45
	Buena y grasa (R-4)	578,61	581,98	3,37
	Precio medio ponderado Categoría R	529,24	531,66	2,42
Menos buena y poco cubierta (O-2)	449,11	490,91	41,80	
Menos buena y cubierta (O-3)	500,79	497,18	-3,61	
Menos buena y grasa (O-4)	514,90	531,81	16,91	
Precio medio ponderado Categoría O	488,06	498,14	10,08	
Categoría Z: Canales de animales desde 8 a menos de 12 meses	Muy buena y poco cubierta (U-2)	553,28	552,03	-1,25
	Muy buena y cubierta (U-3)	549,16	549,10	-0,06
	Precio medio ponderado Categoría U	551,02	550,42	-0,60
	Buena y poco cubierta (R-2)	536,83	539,84	3,01
	Buena y cubierta (R-3)	537,88	541,55	3,67
	Precio medio ponderado Categoría R	537,75	541,24	3,49
	Menos buena y poco cubierta (O-2)	486,30	489,30	3,00
Menos buena y cubierta (O-3)	489,88	495,43	5,55	
Precio medio ponderado Categoría O	487,23	490,96	3,73	

4.1.2. Precios Medios Nacionales del Bovino Vivo

R 2017/1182, R 2017/1184 (Euro/100 kg vivo)

BOVINO VIVO	Semana 15 08-14/04 2024	Semana 16 15-21/04 2024	Variación €
Machos hasta 480 Kg. vivo	301,58	301,62	0,04
Machos de más de 480 kg. vivo	289,56	289,56	0,00
Hembras que hayan parido	167,34	167,62	0,28
Otras hembras de hasta 380 Kg. vivo	302,28	302,16	-0,12
Otras hembras de más de 380 Kg. vivo	301,92	301,92	0,00

4.1.3. Precios Medios Nacionales de Otros Animales de la Especie Bovina

OTROS BOVINOS	Semana 15 08-14/04 2024	Semana 16 15-21/04 2024	Variación €
TERNEROS DE 8 DÍAS A 4 SEMANA (Euro/cabeza)			
Macho frisón	111,42	111,41	-0,01
Macho cruzado	213,31	213,32	0,01
Hembra frisón	98,97	98,73	-0,24
Hembra cruzado	165,23	165,29	0,06
<i>Media ponderada nacional (Euro/Cabeza)</i>	153,14	153,13	-0,01
TERNEROS DE 6 HASTA 12 MESES (Euro/100kg vivo)			
Macho frisón (base 200 kg)	219,48	219,48	0,00
Macho cruzado (base 200 kg)	414,18	414,18	0,00
Hembra frisón (base 200 kg)	275,00	300,00	25,00
Hembra cruzado (base 200 kg)	290,01	290,01	0,00
<i>Media ponderada nacional (Euro/100kg vivo)</i>	358,44	358,46	0,02

4.2. PRECIOS REPRESENTATIVOS DE PRODUCTOS GANADEROS: OVINO

4.2.1. Precios Medios Nacionales de Canales de Ovino Frescas o Refrigeradas

R 2017/1182, R 2017/1184 (Euro/100 kg canal)

CORDEROS I Y II	Semana 15 08-14/04 2024	Semana 16 15-21/04 2024	Variación €
Corderos I (12 a 13 kg/canal)	866,39	866,92	0,53
Corderos II (13,1 a 16 kg/canal)	811,89	806,50	-5,39
<i>Media ponderada</i>	839,14	836,71	-2,43

PRECIOS MEDIOS DE CANALES DE OVINO FRESCAS O REFRIGERADAS EN LOS MERCADOS NACIONALES REPRESENTATIVOS

MERCADO REPRESENTATIVO - Cordero 9-19 kg	Semana 15 08-14/04 2024	Semana 16 15-21/04 2024	Variación €
Barcelona	939,28	903,82	-35,46
Madrid	948,42	1.025,47	77,05
Valencia	808,85	819,80	10,95
Albacete	865,80	865,80	0,00
Extremadura	885,88	885,88	0,00
Segovia	890,61	890,61	0,00
Toledo	874,21	874,21	0,00
Zaragoza	898,26	898,26	0,00
<i>Media ponderada</i>	886,51	885,94	-0,57

4.3. PRECIOS REPRESENTATIVOS DE PRODUCTOS GANADEROS: PORCINO

4.3.1. Precios Medios de Canales de Porcino de Capa Blanca

CLASIFICACIÓN EUROP R 2017/1182, R 2017/1184 (Euro/100kg canal)

	Clase S (>60% contenido magro)			Clase E (60%-55% contenido magro)			Clase U (55%-50% contenido magro)		
	Semana 15 08-14/04 2024	Semana 16 15-21/04 2024	Variación C	Semana 15 08-14/04 2024	Semana 16 15-21/04 2024	Variación C	Semana 15 08-14/04 2024	Semana 16 15-21/04 2024	Variación C
PRECIO MEDIO NACIONAL	228,85	228,99	0,14	219,40	218,69	-0,71	228,09	227,55	-0,54

	Clase R (50%-45% contenido magro)			Clase O (45%-40% contenido magro)			Clase P (<40% contenido magro)		
	Semana 15 08-14/04 2024	Semana 16 15-21/04 2024	Variación C	Semana 15 08-14/04 2024	Semana 16 15-21/04 2024	Variación C	Semana 15 08-14/04 2024	Semana 16 15-21/04 2024	Variación C
PRECIO MEDIO NACIONAL	227,93	225,20	-2,73	226,03	214,80	-11,23	214,51	212,34	-2,17

4.3.2. Precios Medios en Mercados Representativos Provinciales de Porcino Cebado (*)

MERCADO REPRESENTATIVO	SELECTO (nivel menor de grasa)			NORMAL (nivel normal de grasa)			GRASO (nivel mayor de grasa)		
	Semana 15 08-14/04 2024	Semana 16 15-21/04 2024	Variación C	Semana 15 08-14/04 2024	Semana 16 15-21/04 2024	Variación C	Semana 15 08-14/04 2024	Semana 16 15-21/04 2024	Variación C
Barcelona	-	-	-	1,87	1,87	0,00	1,84	1,84	0,00
Huesca	1,82	1,82	0,00	1,80	1,80	0,00	1,78	1,78	0,00
Lleida	1,81	1,81	0,00	1,80	1,80	0,00	1,79	1,79	0,00
Murcia	1,85	1,85	0,00	1,84	1,84	0,00	1,83	1,83	0,00
Pontevedra	1,84	1,84	0,00	1,81	1,81	0,00	2,35	2,35	0,00
Salamanca	1,81	1,82	0,01	1,80	1,80	0,00	1,79	1,79	0,00
Segovia	1,81	1,81	0,00	1,80	1,80	0,00	2,01	2,01	0,00
Zaragoza	1,84	1,84	0,00	1,80	1,80	0,00	1,79	1,79	0,00

(*) En Euro/kg vivo

4.3.3. Precios Medios de Porcino Precoz, Lechones y Otras Calidades

(Euro/100kg vivo)

CERDAS DE DESVIEJE	Semana 15		Variación €
	08-14/04	2024	
Cerdas de Desvieje	88,40	88,40	0,00
CERDOS CEBADOS			
Categoría U	175,63	175,21	-0,42
LECHONES			
Lleida.Base 20kg de peso.	455,00	450,00	-5,00
Segovia.Base 20kg de peso.	575,00	555,00	-20,00
Media nacional. Calidad Normal. Base 20 kg de	501,42	493,84	-7,58

4.3.4. Precios Medios de Porcino: Tronco Ibérico

(Euro/100kg vivo)

TOSTONES	Semana 15		Variación €
	08-14/04	2024	
De 5 a 9 kilos	712,86	700,00	-12,86
De 9 a 12 kilos	924,29	907,14	-17,15
LECHONES			
Lechón Ibérico Cruzado Base 23 kg	578,65	583,53	4,88
MARRANOS			
Marranos Ibéricos de 35 a 60 kg	398,65	398,65	0,00
PRIMALES			
Primales Ibéricos de 60 a 100 kg	--	--	--
CERDO CEBADO			
Cerdo Cebado (Intensivo)	233,46	234,94	1,48
Cerdo Cebado de Campo (Extensivo)	260,76	262,91	2,15
Cerdo Cebado de Bellota 100% Ibérico	--	--	--
DESVIEJE			
Reproductores de desvieje	165,22	165,22	0,00
REPRODUCTORES			
Reproductores >6 meses	418,00	418,00	0,00
CASTRONAS			
Castronas	126,09	126,09	0,00

Denominaciones de acuerdo con la Norma de Calidad (RD 4/2014)

Para información sobre precios de productos agrícolas y ganaderos en otros Estados Miembros de la UE:

<https://agridata.ec.europa.eu/extensions/DataPortal/prices.html>



MINISTERIO
DE AGRICULTURA, PESCA
Y ALIMENTACIÓN