



AGER
(Associazione Granaria Emiliana Romagnola)

BORSA MERCI BOLOGNA
LABORATORIO ANALISI

SETTIMANALE DI INFORMAZIONI

Associazione Granaria Emiliana Romagnola
Concessionaria gestione Borsa Merci Bologna
Delibera CCIAA n. 374 del 21/11/’60 – DPR 18/06/’62

SEDE:
Via Paolo Canali, 7 - 40127 Bologna
UFFICI e LABORATORIO:
Via Paolo Canali, 7 - 40127 Bologna
BORSA MERCI

<http://www.agerborsamerici.it>

Tel. 051 - 519051 / 501958 - Fax 051 - 501043

info@agerborsamerici.it

Borsa Merci

Laboratorio Analisi

Camera Arbitrale

COCERAL - Previsioni raccolto

Bruxelles, 15 marzo 2022– Nella sua seconda previsione per il raccolto 2022, COCERAL vede il raccolto totale di cereali nell'UE-27+Regno Unito a 305,6 milioni di tonnellate. Ciò sarebbe in aumento rispetto ai 304,5 milioni di tonnellate previsti a dicembre, ma leggermente in calo rispetto ai 307,3 milioni di tonnellate raccolti nel 2021. La produzione di grano (escluso il duro) è prevista a 141,3 milioni di tonnellate, in aumento rispetto ai 139,8 milioni di tonnellate della previsione precedente ma in calo dai 143,2 milioni di tonnellate dell'anno scorso. La produzione di orzo UE-27+Regno Unito per il 2022 è prevista pressoché invariata a 59,2 milioni di tonnellate, in leggero calo rispetto ai 59,4 milioni di tonnellate dell'anno scorso. Il raccolto di mais UE-27+Regno Unito 2022 è ora visto a 67,3 milioni di tonnellate (previsione precedente: 66,4 milioni di tonnellate; 2021: 67,2 milioni di tonnellate), con un raccolto molto più elevato in Ungheria, ma raccolti leggermente inferiori in Polonia, Germania, Francia, e Romania. Il raccolto di colza UE-27+Regno Unito è previsto a 19,3 milioni di tonnellate rispetto ai 20,0 milioni di tonnellate previsti a dicembre e ai 18,5 milioni di tonnellate dell'anno scorso.

COCERAL Crop Forecast - Grain

area: 1,000 ha	Italy		TOTAL	
	2021	2022	2021	2022
yield: 100 kg/ha			EU - 27	
production 1,000 t			2021	2022
SOFT WHEAT				
area	525	530	12.233	12.017
yield	53,0	53,5	64,9	66,0
production	2.783	2.836	79.333	79.271
DURUM WHEAT				
area	1.290	1.315	2.251	2.302
yield	30,0	29,0	32,0	31,3
production	3.870	3.814	7.204	7.195
CORN				
area	590	570	3.391	3.385
yield	100,0	100,0	101,2	96,0
production	5.900	5.700	34.312	32.480
TOTAL GRAINS				
area	2.818	2.844	29.624	29.574
yield	49,9	49,1	59,8	59,5
production	14.074	13.955	177.223	175.967

COCERAL Crop Forecast - Oilseeds

area: 1,000 ha	Italy		TOTAL	
	2021	2022	2021	2022
yield: 100 kg/ha			EU - 27	
production: 1,000 t			2021	2022
RAPE				
area	18	20	2.481	2.644
yield	27,5	26,0	33,7	34,1
production	50	52	8.354	9.009
SUNFLOWER				
area	115	105	1.691	1.695
yield	24,0	23,0	20,5	19,2
production	276	242	3.466	3.251
SOYBEANS				
area	340	350	616	635
yield	34,0	33,6	32,0	31,5
production	1.156	1.176	1.970	1.999
TOTAL OILSEEDS				
area	473	475	4.788	4.974
yield	31,3	30,9	28,8	28,7
production	1.482	1.470	13.790	14.259

**LABORATORIO ANALISI
A.G.E.R.**

**LABORATORIO ANALISI
ACCREDITATO ACCREDIA
UNI CEI EN ISO/IEC 17025:2018**

Laboratorio n. 0499
Ente accreditante: ACCREDIA
Elenco prove accreditate al link:
http://services.accredia.it/accredia_labsearch.jsp?ID_LINK=293&area=7&numeroaccred=0499&classification=A&isRestricted=false&diartimento=L

**G.A.F.T.A. ANALYST
(The Grain and Feed
Trade Association)**

Laboratorio n. 075

**LABORATORIO PER
AUTOCONTROLLO**

Laboratorio iscritto nell'Elenco Regionale (R.E.R.) per autocontrollo n. 008/BO/003

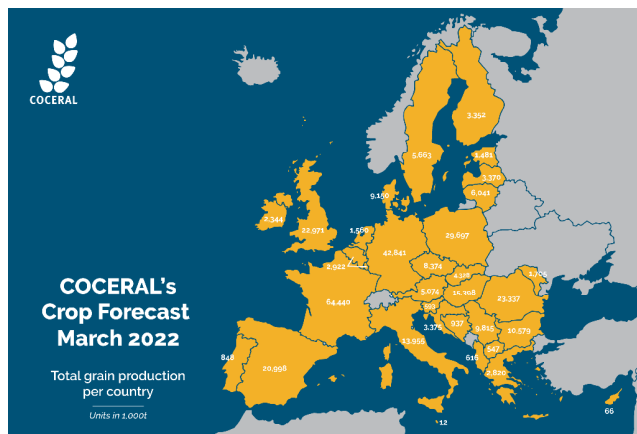

Fonte: <http://www.coceral.com/web/march%202022/1011306087/list1187970814/f1.html>

INSTAGRAM A.G.E.R.



Informiamo che è attivo il profilo Instagram dell'Associazione dove, tra le altre cose, troverete anche pubblicato il listino settimanale della Borsa Merci.

Potete seguirci al link:
https://instagram.com/agerborsamerici_bologna?utm_medium=copy_link

LINKEDIN A.G.E.R.



Informiamo che AGER è su LinkedIn con informazioni aggiornate sui mercati:

<https://www.linkedin.com/company/ager-borsa-merci-bologna>

BORSA MERCI di Bologna - istituita con D.P.R. 16 luglio 1951

Prezzi rilevati dal Comitato di Borsa e dalle Commissioni collegate a norma dell'art. 24 Reg. Gen. Mercato Effettivo (D.M. 17 aprile 1959)

Prezzi in €/t, pronta consegna, FRANCO PARTENZA BOLOGNA e/o province limitrofe emiliano/romagnole - I.V.A. esclusa

FRANCO PARTENZA	17-mar-22		24-mar-22		differenza	
	min	max	min	max		
FRUMENTO TENERO di produzione nazionale 2021						
n° 1 - speciali di forza - prot. 13,5% min, p.s. 80 kg/hl, c.e. 1%	435,00	440,00	435,00	440,00	0,00	0,00
n° 2 - speciali - prot. 12% min, p.s. 79 kg/hl, c.e. 1%	414,00	417,00	414,00	417,00	0,00	0,00
n° 3 - fino - prot. 11% min, p.s. 79 kg/hl, c.e. 1%	404,00	408,00	404,00	408,00	0,00	0,00
n° 4 - buono mercantile - p.s. 76 kg/hl, c.e. 2%	397,00	402,00	397,00	402,00	0,00	0,00
n° 5 - mercantile - p.s. 73/75 kg/hl, c.e. 2%						
FRUMENTO DURO di produzione nazionale, nord 2021						
fino - prot. 13% min, p.s. 80 kg/hl min, c.e. 2+2%, bianc. 20%, volp.5/6%	520,00	525,00	520,00	525,00	0,00	0,00
buono mercantile - prot. 12% min, p.s. 78 kg/hl min, c.e. 2+2%, bianc. 30%, volp.5/6%	514,00	519,00	514,00	519,00	0,00	0,00
mercantile - prot. 11% min, p.s. 76 kg/hl min, c.e. 2+2%, volp.10%	500,00	504,00	500,00	504,00	0,00	0,00
CEREALI MINORI E LEGUMINOSE						
sorgo bianco nazionale	382,00	385,00	382,00	385,00	0,00	0,00
SEMI OLEOSI						
seme di soia nazionale	697,00	700,00	705,00	708,00	8,00	8,00
FARINE di grano tenero di produzione nazionale con caratteristiche superiori al minimo di legge - alla rinfusa						
Tipo 0 (W 160/180; P/L max 0,6; prot. min. 11%)	635,00	655,00	635,00	655,00	0,00	0,00
Tipo 0 (W 220/250; P/L max 0,6; prot. min. 12%)	675,00	695,00	675,00	695,00	0,00	0,00
Tipo 0 (W > 300; P/L max 0,6; prot. min. 13%)	720,00	760,00	720,00	760,00	0,00	0,00
Tipo 00 (W > 300; P/L max 0,6; prot. min. 13%)	730,00	770,00	730,00	770,00	0,00	0,00

Prezzi in €/t, pronta consegna, FRANCO ARRIVO BOLOGNA, luogo convenuto - I.V.A. esclusa

FRANCO ARRIVO	17-mar-22		24-mar-22		differenza	
	min	max	min	max		
FRUMENTO TENERO di produzione estera, nazionalizzata						
Northern Spring min prot: 15,3% max prot: 15,8%	487,00	490,00	487,00	490,00	0,00	0,00
Canada Western Red Spring n° 1	488,00	490,00	488,00	490,00	0,00	0,00
francese - p.s. 76, c.e. 2%						
comunitario - p.s. 76, c.e. 2%	414,00	416,00	414,00	416,00	0,00	0,00
austriano - qualità 1ª - p.s. 79, prot. 15%	461,00	471,00	461,00	471,00	0,00	0,00
austriano - qualità 1ª - p.s. 79, prot. 14%	449,00	454,00	449,00	454,00	0,00	0,00
tedesco - p.s. 79, prot. 14% - tipo E						
tedesco - p.s. 78, prot. 13% - tipo A						
tedesco - p.s. 75, prot. 11,5% - tipo B						
FRUMENTO DURO di produzione nazionale, centro 2021						
fino - prot. 13% min, p.s. 80 kg/hl min, c.e. 2+2%, bianc. 20%, volp.5/6%	532,00	536,00	532,00	536,00	0,00	0,00
buono mercantile - prot. 12% min, p.s. 78 kg/hl min, c.e. 2+2%, bianc.30%, volp.5/6%	527,00	531,00	527,00	531,00	0,00	0,00
mercantile - prot. 11% min, p.s. 76 kg/hl min, c.e. 2+2%, volp.10%						
FRUMENTO DURO di produzione estera						
frumento duro estero						
GRANOTURCO SECCO (Umidità 14%)						
nazionale ad uso zootecnico (c.tto 103)	403,00	405,00	393,00	395,00	-10,00	-10,00
nazionale ad uso zootecnico (con caratteristiche) (1)	408,00	410,00	398,00	400,00	-10,00	-10,00
comunitario - escl. nazionale - ad uso zootecnico (con caratteristiche) (1) (2)	410,00	420,00	400,00	410,00	-10,00	-10,00
non comunitario ad uso zootecnico (potrebbe contenere OGM) (1)	419,00	420,00	409,00	410,00	-10,00	-10,00
ad uso energetico						
CEREALI MINORI E LEGUMINOSE						
avena rossa						
orzo - p.s. 58/61						
orzo - p.s. 62/64	380,00	384,00	380,00	384,00	0,00	0,00
orzo - p.s. 65 e oltre	386,00	390,00	386,00	390,00	0,00	0,00
orzo estero - p.s. 63/64	391,00	393,00	388,00	390,00	-3,00	-3,00
sorgo estero (2)						
frumento per uso zootecnico (2)	414,00	427,00	407,00	417,00	-7,00	-10,00
pisello proteico nazionale						
pisello proteico estero (2)	435,00	445,00	430,00	435,00	-5,00	-10,00
farro (triticum dicoccum) di produzione nazionale, in natura - p.s. 41/45						
favino nazionale						

(1) Aflatossina B1 max 5 ppb; DON max 4.000 ppb (2) Min franco camion arrivo ogni origine, max franco camion arrivo merce dal porto

SFARINATI di grano duro						
semola con caratteristiche di legge	800,00	805,00	800,00	805,00	0,00	0,00
semola prodotta con grano duro nazionale - prot. 12% s.s.						
semola con caratteristiche superiori al minimo di legge - prot. min. 13,5%	865,00	870,00	865,00	870,00	0,00	0,00
CRUSCAMI di frumento tenero						
crusca e cruschetto	280,00	282,00	280,00	282,00	0,00	0,00
tritello	287,00	288,00	287,00	288,00	0,00	0,00
farinaccio	327,00	330,00	327,00	330,00	0,00	0,00
cubettato	288,00	290,00	288,00	290,00	0,00	0,00
estero (3)						
crusca e cruschetto - sacchi	332,00	334,00	332,00	334,00	0,00	0,00
tritello - sacchi	337,00	338,00	337,00	338,00	0,00	0,00
farinaccio - sacchi	379,00	381,00	379,00	381,00	0,00	0,00
CRUSCAMI di frumento duro						
crusca, cruschetto, tritello	277,00	279,00	277,00	279,00	0,00	0,00
cubettato	288,00	290,00	288,00	290,00	0,00	0,00
farinaccio	298,00	300,00	298,00	300,00	0,00	0,00
farinetta	398,00	400,00	398,00	400,00	0,00	0,00

FRANCO ARRIVO	17-mar-22		24-mar-22		differenza	
	min	max	min	max		
AGRICOLTURA BIOLOGICA di produzione nazionale						
frumento tenero ad uso alimentare di base (*)	435,00	445,00	435,00	445,00	0,00	0,00
frumento tenero ad uso alimentare di forza - prot. 13,5% min, p.s.79 kg/hl min	460,00	470,00	460,00	470,00	0,00	0,00
frumento tenero estero ad uso alimentare - prot. 11 % min, p.s. 78 kg/hl						
frumento duro ad uso alimentare - prot. 12 % min, p.s. 78 kg/hl min	525,00	535,00	535,00	545,00	10,00	10,00
orzo ad uso alimentare, monovarietale bianco, p.s. min 65						
orzo ad uso zootecnico - p.s. 63/64						
orzo estero - p.s. 62/63						
farro dicocco in natura						
farro Spelta in natura						
farro Spelta estero decorticato						
avena bianca in natura						
granoturco ad uso alimentare	495,00	515,00	495,00	515,00	0,00	0,00
granoturco ad uso zootecnico	455,00	475,00	455,00	475,00	0,00	0,00
granoturco estero (min uso zootecnico - max uso alimentare)	455,00	475,00	455,00	475,00	0,00	0,00
sorgo bianco						
cruscamì di frumento (min farina - max pellet)	280,00	290,00	300,00	310,00	20,00	20,00
pisello - umidità 13% (min uso zootecnico - max uso alimentare)						
favino per uso zootecnico - umidità 13%						
ceci - umidità 13% (min liscio - max rugoso)						
seme di girasole						
seme di soia - umidità 13%						
seme di soia estero - umidità 13%	1.090,00	1.110,00	1.090,00	1.110,00	0,00	0,00
erba medica disidratata - cubettata - proteine 16% stq						
erba medica disidratata - cubettata - proteine 14/15% stq	277,00	285,00	277,00	285,00	0,00	0,00
erba medica disidratata - in balloni - 90% medica	294,00	304,00	294,00	304,00	0,00	0,00
(*) Minimo prot. 10/11% e p.s. 74/75 kg/hl, massimo prot. 11/12% e p.s. 76/77 kg/hl						
FARINE vegetali di estrazione						
di soia tostata integrale nazionale (44% proteine stq) OGM (4)	605,00	607,00	602,00	604,00	-3,00	-3,00
di soia tostata integrale estera (44% proteine stq) OGM						
di soia tostata decorticata nazionale OGM (4)	613,00	615,00	610,00	612,00	-3,00	-3,00
di soia tostata decorticata estera OGM	608,00	610,00	605,00	607,00	-3,00	-3,00
di soia tostata integrale nazionale (44% proteine stq) NON OGM	779,00	782,00	779,00	782,00	0,00	0,00
di soia tostata integrale estera (44% proteine stq) NON OGM						
di soia tostata decorticata nazionale NON OGM	839,00	842,00	839,00	842,00	0,00	0,00
di soia tostata decorticata estera NON OGM						
di girasole integrale						
di girasole proteico estero	490,00	495,00	475,00	480,00	-15,00	-15,00
di colza (5)	495,00	500,00	495,00	500,00	0,00	0,00
SEMI OLEOSI						
seme di soia estero OGM	685,00	690,00	695,00	700,00	10,00	10,00
seme di soia tostato OGM (4)	710,00	715,00	715,00	720,00	5,00	5,00
seme di girasole nazionale alto oleico (franco arrivo utilizzatore)						
PRODOTTI VEGETALI DISIDRATATI						
erba medica - cubettata - proteine 17%	275,00	280,00	295,00	300,00	20,00	20,00
erba medica - cubettata - proteine 16%	265,00	270,00	285,00	290,00	20,00	20,00
erba medica - cubettata - proteine 14%	245,00	250,00	265,00	270,00	20,00	20,00
erba medica in balloni quadri ad alta densità (*)	300,00	305,00	300,00	305,00	0,00	0,00
fieno primo taglio in balloni quadri ad alta densità	230,00	240,00	230,00	240,00	0,00	0,00
PRODOTTI VEGETALI VENTILATI						
erba medica - cubettata - proteine 12%	208,00	218,00	208,00	218,00	0,00	0,00
fieno - cubettato - proteine 10%	195,00	205,00	195,00	205,00	0,00	0,00
fieno - cubettato - proteine 8%	188,00	195,00	188,00	195,00	0,00	0,00
erba medica fibra lunga in balloni quadri ad alta densità (*)						
fieno primo taglio fibra lunga in balloni quadri ad alta densità	220,00	230,00	220,00	230,00	0,00	0,00
paglia trinciata depolverizzata in balloni quadri ad alta densità	145,00	150,00	145,00	150,00	0,00	0,00
paglia cubettata	145,00	150,00	145,00	150,00	0,00	0,00
(3) Min. farina, max. pellet (4) Trasformata in Italia (5) Min. prod. nazionale, max. prod. Estera (*) prezzo min proteine 16% prezzo max proteine 18%						
FARINE di pesce						
in pellets - Perù, Cile - proteine 64/66% stq - rinfusa	1.732,00	1.752,00	1.732,00	1.752,00	0,00	0,00
danese - proteine 70/72% stq - insaccato	2.027,00	2.032,00	2.027,00	2.032,00	0,00	0,00
DERIVATI LAV. GRANOTURCO						
farina di granoturco integrale ad uso zootecnico (C.tto n. 103)	425,00	427,00	415,00	417,00	-10,00	-10,00
semola glutinata	364,00	365,00	359,00	360,00	-5,00	-5,00
GRASSI ANIMALI PER USO ZOOTECNICO						
grasso (acidità max 4%)	1.415,00	1.420,00	1.425,00	1.430,00	10,00	10,00
grasso (acidità max 7%)	1.385,00	1.390,00	1.395,00	1.400,00	10,00	10,00
MELASSO						
canna da zucchero	249,00	250,00	249,00	250,00	0,00	0,00
barbabetola da zucchero	249,00	250,00	249,00	250,00	0,00	0,00
VARIE						
bucchette di soia OGM	331,00	333,00	328,00	330,00	-3,00	-3,00
polpe di barbabetola cubettate in pellets - diametro 10/12 mm	360,00	362,00	360,00	362,00	0,00	0,00
panello di lino in scaglie						
seme di cotone (6)	440,00	460,00	440,00	460,00	0,00	0,00

(6) Minimo camion fissi, massimo camion ribaltabili

(7) Minimo franco camion arrivo merce dal porto, massimo arrivo camion Nord Europa

F.CO PARTENZA	17-mar-22		24-mar-22		differenza	
	min	max	min	max		
RISONI - per merce sfusa, al netto dei diritti di contratto E.N.R.						
Arborio/Volano (8) (resa indicativa 56/58)	550,00	570,00	560,00	580,00	10,00	10,00
Camaroli e varietà similari (8) (resa indicativa 58/60)	695,00	760,00	715,00	770,00	20,00	10,00
Baldo e varietà similari (8) (resa indicativa 58/60)	470,00	480,00	470,00	480,00	0,00	0,00
RISI - franco partenza riserie (min. sfuso/max. confezionato)						
Arborio	1.260,00	1.340,00	1.280,00	1.360,00	20,00	20,00
Baldo	940,00	1.020,00	940,00	1.020,00	0,00	0,00
Ribe	1.020,00	1.100,00	1.120,00	1.200,00	100,00	100,00
Lido, Savio e similari	1.010,00	1.090,00	1.010,00	1.090,00	0,00	0,00
Indica	800,00	880,00	800,00	880,00	0,00	0,00
Originario	1.140,00	1.260,00	1.140,00	1.260,00	0,00	0,00
Ribe parboiled	1.060,00	1.140,00	1.160,00	1.240,00	100,00	100,00
SOTTOPRODOTTI DEL RISO - franco partenza riserie, rinfusa						
corpetto	590,00	600,00	590,00	600,00	0,00	0,00
mezzagrana	565,00	585,00	565,00	585,00	0,00	0,00
grana verde	350,00	365,00	350,00	365,00	0,00	0,00
farinaccio	248,00	250,00	263,00	265,00	15,00	15,00
pula vergine	205,00	210,00	220,00	225,00	15,00	15,00
lolla	70,00	80,00	70,00	80,00	0,00	0,00
<i>(8) La quotazione massima corrisponde alla varietà principale, mentre la minima a quelle similari</i>						
FORAGGI DI ERBA MEDICA - Prima qualità di pianura						
qualità extra, 100% medica, prot. 18% min., ceneri 9% max. (*)	220,00	230,00	220,00	230,00	0,00	0,00
1° taglio in campo, in rotoballe (9)						
1° taglio in campo, in balloni quadri (9)						
2° taglio in campo, in rotoballe						
2° taglio in campo, in balloni quadri						
3° taglio in campo, in rotoballe						
3° taglio in campo, in balloni quadri						
4° taglio in campo, in rotoballe						
4° taglio in campo, in balloni quadri						
1° taglio in cascina, in rotoballe	145,00	155,00	155,00	165,00	10,00	10,00
1° taglio in cascina, in balloni quadri	155,00	163,00	165,00	173,00	10,00	10,00
2° taglio in cascina, in rotoballe	160,00	170,00	170,00	180,00	10,00	10,00
2° taglio in cascina, in balloni quadri	165,00	180,00	175,00	190,00	10,00	10,00
3° taglio in cascina, in rotoballe	160,00	180,00	165,00	185,00	5,00	5,00
3° taglio in cascina, in balloni quadri	175,00	195,00	180,00	200,00	5,00	5,00
4° taglio in cascina, in rotoballe	170,00	185,00	175,00	190,00	5,00	5,00
4° taglio in cascina, in balloni quadri	185,00	198,00	190,00	203,00	5,00	5,00
1° taglio in campo, collina, in rotoballe (9)						
2° taglio in campo, collina, in rotoballe						
1° taglio in cascina, collina, in rotoballe	103,00	123,00	108,00	128,00	5,00	5,00
2° taglio in cascina, collina, in rotoballe	118,00	138,00	123,00	143,00	5,00	5,00
fieno di montagna in campo, in rotoballe						
fieno di montagna in cascina, in rotoballe	92,00	97,00	97,00	102,00	5,00	5,00
FORAGGI DI ERBA MEDICA - Prima qualità di pianura - CERTIFICATI BIOLOGICI						
1° taglio in campo, in rotoballe (9)						
1° taglio in campo, in balloni quadri (9)						
2° taglio in campo, in rotoballe						
2° taglio in campo, in balloni quadri						
3° taglio in campo, in rotoballe						
3° taglio in campo, in balloni quadri						
4° taglio in campo, in rotoballe						
4° taglio in campo, in balloni quadri						
1° taglio in cascina, in rotoballe	150,00	160,00	160,00	170,00	10,00	10,00
1° taglio in cascina, in balloni quadri	160,00	168,00	170,00	178,00	10,00	10,00
2° taglio in cascina, in rotoballe	165,00	175,00	175,00	185,00	10,00	10,00
2° taglio in cascina, in balloni quadri	170,00	185,00	180,00	195,00	10,00	10,00
3° taglio in cascina, in rotoballe	165,00	185,00	170,00	190,00	5,00	5,00
3° taglio in cascina, in balloni quadri	180,00	200,00	185,00	205,00	5,00	5,00
4° taglio in cascina, in rotoballe	175,00	190,00	180,00	195,00	5,00	5,00
4° taglio in cascina, in balloni quadri	190,00	203,00	195,00	208,00	5,00	5,00
1° taglio in campo, collina, in rotoballe (9)						
2° taglio in campo, collina, in rotoballe						
1° taglio in cascina, collina, in rotoballe	108,00	128,00	113,00	133,00	5,00	5,00
2° taglio in cascina, collina, in rotoballe	123,00	143,00	128,00	148,00	5,00	5,00
fieno di montagna in campo, in rotoballe						
fieno di montagna in cascina, in rotoballe	97,00	102,00	102,00	107,00	5,00	5,00

F.CO PARTENZA	17-mar-22		24-mar-22		differenza	
	min	max	min	max		
PAGLIA						
paglia di grano prima qualità in campo - in rotoballe (10)						
paglia di grano prima qualità in campo - in balloni quadri (10)						
paglia di grano prima qualità in cascina - in rotoballe (10)	65,00	70,00	65,00	70,00	0,00	0,00
paglia di grano prima qualità in cascina - in balloni quadri (10)	75,00	80,00	75,00	85,00	0,00	5,00
PAGLIA CERTIFICATA BIOLOGICA						
paglia di grano prima qualità in campo - in rotoballe (10)						
paglia di grano prima qualità in campo - in balloni quadri (10)						
paglia di grano prima qualità in cascina - in rotoballe (10)	70,00	75,00	70,00	75,00	0,00	0,00
paglia di grano prima qualità in cascina - in balloni quadri (10)	80,00	85,00	80,00	90,00	0,00	5,00
MAIS						
Trinciato di mais (Piante in piedi) s.s. 30/35% amido 28/32%						
(9) 15% max umidità (10) min. pressata, max pressata e trinciata (min 400 kg/balla) (*) Sfalciata entro 28/30 giorni						
SEMENTI CONVENZIONALI CERTIFICATE						
Merce nuda in natura						
erba medica di 2ª moltiplicazione - varietà:						
- calo 15% (trifoglio max 1%; cuscuto max 2%)						
favino (buona media dell'annata)						
sulla sgusciata con calo 10%						
trifoglio violetto con calo 15%						
trifoglio incarnato con calo 10%						
trifoglio alessandrino con calo 10%						
SEMENTI CONVENZIONALI PER ESPORTAZIONE EXTRA UE						
Merce nuda in natura						
erba medica non certificata:						
- calo 15% (trifoglio max 1%; cuscuto max 2%)						
SEMENTI BIOLOGICHE CERTIFICATE						
Merce nuda in natura						
erba medica di 2ª moltiplicazione - varietà:						
- calo 15% (trifoglio max 1%; cuscuto max 2%)						
favino (buona media dell'annata)						
sulla sgusciata con calo 10%						
trifoglio violetto con calo 15%						
trifoglio incarnato con calo 10%						
trifoglio alessandrino con calo 10%						
SOTTOPRODOTTI DI LAVORAZIONE						
derivate da cereali						
derivate da foraggere e leguminose						
derivate da oleaginose						
derivate da orticole						
PREZZI CALCOLATI A CALO 0% - merce nuda						
SEMENTI CONVENZIONALI CERTIFICATE						
erba medica di 2ª moltiplicazione - varietà						
sulla sgusciata						
trifoglio violetto						
trifoglio incarnato						
trifoglio alessandrino						
SEMENTI CONVENZIONALI PER ESPORTAZIONE EXTRA UE						
erba medica non certificata						
SEMENTI BIOLOGICHE CERTIFICATE						
erba medica di 2ª moltiplicazione - varietà						
sulla sgusciata						
trifoglio violetto						
trifoglio incarnato						
trifoglio alessandrino						

AVVISO IMPORTANTE: Qualora i prezzi vengano utilizzati per il regolamento dei rapporti contrattuali, si deve considerare il carattere esclusivamente informativo degli stessi; essi rappresentano l'andamento medio dei prezzi rilevati sul mercato. Il riferimento ufficiale delle quotazioni rimane il listino settimanale della Borsa Merci pubblicato dalla CCIAA di Bologna.