



AGER
(Associazione Granaria Emiliana Romagnola)

BORSA MERCI BOLOGNA
LABORATORIO ANALISI

SETTIMANALE DI INFORMAZIONI

Associazione Granaria Emiliana Romagnola
Concessionaria gestione Borsa Merci Bologna
Delibera CCIAA n. 374 del 21/11/'60 – DPR 18/06/'62

SEDE:

Via Paolo Canali, 7 - 40127 Bologna

UFFICI e LABORATORIO:

Via Paolo Canali, 7 - 40127 Bologna

BORSA MERCI

<http://www.agerborsamerici.it>

Tel. 051 - 519051 / 501958 - Fax 051 - 501043

info@agerborsamerici.it

Borsa Merci

Laboratorio Analisi

Camera Arbitrale

COCERAL - Previsioni raccolto

Bruxelles, 27 maggio 2022 – Nella sua terza previsione per il raccolto del 2022, COCERAL vede il raccolto totale di cereali nell'UE-27+Regno Unito a 309,5 milioni di tonnellate. Ciò sarebbe in aumento rispetto ai 305,6 mln t previsti a marzo, ma in calo rispetto ai 312,0 mln t raccolti nel 2021. La produzione di grano (escluso il duro) è prevista a 143,0 mln t, in aumento rispetto ai 141,3 mln t della previsione precedente ma in calo rispetto i 143,9 milioni di tonnellate dell'anno scorso. Le previsioni sono particolarmente migliorate per la Spagna per merito delle piogge. La produzione di orzo UE-27+Regno Unito per il 2022 è prevista a 60,0 milioni di tonnellate, in leggero aumento rispetto ai 59,4 milioni di tonnellate dell'anno scorso. Il raccolto di mais UE-27+Regno Unito 2022 è ora visto a 66,0 milioni di tonnellate (previsione precedente: 67,3 milioni di tonnellate; 2021: 67,2 milioni di tonnellate). Il raccolto di colza UE-27+Regno Unito è previsto a 19,5 milioni di tonnellate rispetto ai 19,3 milioni di tonnellate previsti a marzo e ai 18,5 milioni di tonnellate dell'anno scorso.

COCERAL Crop Forecast - Grain

area: 1,000 ha	Italy		TOTAL	
	2021	2022	2021	2022
yield: 100 kg/ha			EU-27	
production 1,000 t				
SOFT WHEAT				
area	525	530	21.787	21.594
yield	53,0	52,0	59,6	59,0
production	2.783	2.756	129.841	127.353
DURUM WHEAT				
area	1.290	1.315	2.364	2.419
yield	30,0	29,0	32,8	31,9
production	3.870	3.814	7.750	7.709
CORN				
area	590	580	9.166	9.269
yield	100,0	100,0	75,5	71,0
production	5.900	5.800	69.235	65.994
TOTAL GRAINS				
area	2.818	2.869	51.741	52.203
yield	49,9	48,8	56,0	54,7
production	14.074	14.014	289.764	285.661

COCERAL Crop Forecast - Oilseeds

area: 1,000 ha	Italy		TOTAL	
	2021	2022	2021	2022
yield: 100 kg/ha			EU - 27	
production: 1,000 t				
RAPE				
area	18	20	5.317	5.687
yield	27,5	27,0	32,1	32,3
production	50	54	17.046	18.397
SUNFLOWER				
area	115	115	4.460	4.650
yield	24,0	24,0	24,3	23,0
production	276	276	10.854	10.673
SOYBEANS				
area	340	350	1.082	1.119
yield	34,0	35,0	28,2	28,2
production	1.156	1.225	3.050	3.157
TOTAL OILSEEDS				
area	473	485	10.860	11.465
yield	31,3	32,1	28,5	28,1
production	1.482	1.555	30.950	32.228

**LABORATORIO ANALISI
A.G.E.R.**

Si ricorda che nelle giornate di Borsa è presente il servizio di accettazione campioni destinati alle analisi di laboratorio.

**LABORATORIO ANALISI
A.G.E.R.**

**LABORATORIO ANALISI
ACCREDITATO ACCREDIA
UNI CEI EN ISO/IEC 17025:2018**

Laboratorio n. 0499
Ente accreditante: ACCREDIA
Elenco prove accreditate al link:
http://services.accredia.it/accredia_labsearch.jsp?ID_LINK=293&area=7&numeroaccr=0499&classification=A&isRestricted=false&departamento=L

**G.A.F.T.A. ANALYST
(The Grain and Feed
Trade Association)**

Laboratorio n. 075
**LABORATORIO PER
AUTOCONTROLLO**
Laboratorio iscritto nell'Elenco Regionale (R.E.R.) per autocontrollo n. 008/BO/003

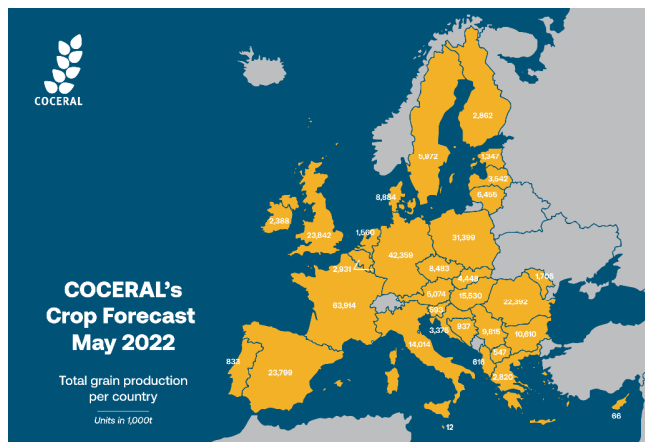

Fonte: <http://www.coceral.com/web/may%202022/1011306087/list118790814/f1.html>

INSTAGRAM A.G.E.R.



Informiamo che è attivo il profilo Instagram dell'Associazione dove, tra le altre cose, troverete anche pubblicato il listino settimanale della Borsa Merci.

Potete seguirci al link:
https://instagram.com/agerborsamerici_bologna?utm_medium=copy_link



Informiamo che AGER è su LinkedIn con informazioni aggiornate sui mercati:
<https://www.linkedin.com/company/ager-borsa-merci-bologna>

BORSA MERCATI di Bologna - istituita con D.P.R. 16 luglio 1951

Prezzi rilevati dal Comitato di Borsa e dalle Commissioni collegate a norma dell'art. 24 Reg. Gen. Mercato Effettivo (D.M. 17 aprile 1959)

Prezzi in €/t, pronta consegna, FRANCO PARTENZA BOLOGNA e/o province limitrofe emiliano/romagnole - I.V.A. esclusa

FRANCO PARTENZA	26-mag-22		1-giu-22		differenza	
	min	max	min	max		
FRUMENTO TENERO di produzione nazionale 2021						
n° 1 - speciali di forza - prot. 13,5% min, p.s. 80 kg/hl, c.e. 1%	433,00	438,00	433,00	438,00	0,00	0,00
n° 2 - speciali - prot. 12% min, p.s. 79 kg/hl, c.e. 1%	409,00	412,00	404,00	407,00	-5,00	-5,00
n° 3 - fino - prot. 11% min, p.s. 79 kg/hl, c.e. 1%	402,00	406,00	397,00	401,00	-5,00	-5,00
n° 4 - buono mercantile - p.s. 76 kg/hl, c.e. 2%	395,00	400,00	390,00	395,00	-5,00	-5,00
n° 5 - mercantile - p.s. 73/75 kg/hl, c.e. 2%						
FRUMENTO DURO di produzione nazionale, nord 2021						
fino - prot. 13% min, p.s. 80 kg/hl min, c.e. 2+2%, bianc. 20%, volp.5/6%	534,00	539,00	540,00	545,00	6,00	6,00
buono mercantile - prot. 12% min, p.s. 78 kg/hl min, c.e. 2+2%, bianc. 30%, volp.5/6%	528,00	533,00	534,00	539,00	6,00	6,00
mercantile - prot. 11% min, p.s. 76 kg/hl min, c.e. 2+2%, volp.10%	514,00	518,00	520,00	524,00	6,00	6,00
CEREALI MINORI E LEGUMINOSE						
sorgo bianco nazionale	382,00	385,00	382,00	385,00	0,00	0,00
SEMI OLEOSI						
seme di soia nazionale	672,00	675,00	667,00	670,00	-5,00	-5,00
FARINE di grano tenero di produzione nazionale con caratteristiche superiori al minimo di legge - alla rinfusa						
Tipo 0 (W 160/180; P/L max 0,6; prot. min. 11%)	645,00	665,00	645,00	665,00	0,00	0,00
Tipo 0 (W 220/250; P/L max 0,6; prot. min. 12%)	685,00	705,00	685,00	705,00	0,00	0,00
Tipo 0 (W > 300; P/L max 0,6; prot. min. 13%)	730,00	770,00	730,00	770,00	0,00	0,00
Tipo 00 (W > 300; P/L max 0,6; prot. min. 13%)	740,00	780,00	740,00	780,00	0,00	0,00

Prezzi in €/t, pronta consegna, FRANCO ARRIVO BOLOGNA, luogo convenuto - I.V.A. esclusa

FRANCO ARRIVO	26-mag-22		1-giu-22		differenza	
	min	max	min	max		
FRUMENTO TENERO di produzione estera, nazionalizzata						
Northern Spring min prot: 15,3% max prot: 15,8%	567,00	570,00	562,00	565,00	-5,00	-5,00
Canada Western Red Spring n° 1	568,00	570,00	563,00	565,00	-5,00	-5,00
francese - p.s. 76, c.e. 2%						
comunitario - p.s. 76, c.e. 2%	414,00	416,00	406,00	408,00	-8,00	-8,00
austriano - qualità 1ª - p.s. 79, prot. 15%	490,00	500,00	490,00	500,00	0,00	0,00
austriano - qualità 1ª - p.s. 79, prot. 14%	478,00	483,00	478,00	483,00	0,00	0,00
tedesco - p.s. 79, prot. 14% - tipo E						
tedesco - p.s. 78, prot. 13% - tipo A						
tedesco - p.s. 75, prot. 11,5% - tipo B						
FRUMENTO DURO di produzione nazionale, centro 2021						
fino - prot. 13% min, p.s. 80 kg/hl min, c.e. 2+2%, bianc. 20%, volp.5/6%	546,00	550,00	552,00	556,00	6,00	6,00
buono mercantile - prot. 12% min, p.s. 78 kg/hl min, c.e. 2+2%, bianc.30%, volp.5/6%	541,00	545,00	547,00	551,00	6,00	6,00
mercantile - prot. 11% min, p.s. 76 kg/hl min, c.e. 2+2%, volp.10%						
FRUMENTO DURO di produzione estera						
frumento duro estero						
GRANOTURCO SECCO (Umidità 14%)						
nazionale ad uso zootecnico (c.tto 103)	381,00	383,00	373,00	375,00	-8,00	-8,00
nazionale ad uso zootecnico (con caratteristiche) (1)	386,00	388,00	378,00	380,00	-8,00	-8,00
comunitario - escl. nazionale - ad uso zootecnico (con caratteristiche) (1) (2)	385,00	381,00	373,00	373,00	-12,00	-8,00
non comunitario ad uso zootecnico (potrebbe contenere OGM) (1)	380,00	381,00	372,00	373,00	-8,00	-8,00
ad uso energetico						
CEREALI MINORI E LEGUMINOSE						
avena rossa						
orzo - p.s. 58/61						
orzo - p.s. 62/64						
orzo - p.s. 65 e oltre						
orzo estero - p.s. 63/64	387,00	389,00	377,00	379,00	-10,00	-10,00
sorgo estero (2)						
frumento per uso zootecnico (2)	411,00	426,00	400,00	415,00	-11,00	-11,00
pisello proteico nazionale						
pisello proteico estero (2)	430,00	435,00	430,00	435,00	0,00	0,00
farro (triticum dicoccum) di produzione nazionale, in natura - p.s. 41/45						
favino nazionale						
(1) Aflatossina B1 max 5 ppb; DON max 4.000 ppb (2) Min franco camion arrivo ogni origine, max franco camion arrivo merce dal porto						
SFARINATI di grano duro						
semola con caratteristiche di legge	800,00	805,00	800,00	805,00	0,00	0,00
semola prodotta con grano duro nazionale - prot. 12% s.s.						
semola con caratteristiche superiori al minimo di legge - prot. min. 13,5%	865,00	870,00	865,00	870,00	0,00	0,00
CRUSCAMI di frumento tenero						
crusca e cruschello	226,00	228,00	226,00	228,00	0,00	0,00
tritello	236,00	237,00	236,00	237,00	0,00	0,00
farinaccio	307,00	310,00	307,00	310,00	0,00	0,00
cubettato	235,00	237,00	235,00	237,00	0,00	0,00
estero (3)						
crusca e cruschello - sacchi	278,00	280,00	278,00	280,00	0,00	0,00
tritello - sacchi	286,00	287,00	286,00	287,00	0,00	0,00
farinaccio - sacchi	359,00	361,00	359,00	361,00	0,00	0,00
CRUSCAMI di frumento duro						
crusca, cruschello, tritello	223,00	225,00	223,00	225,00	0,00	0,00
cubettato	235,00	237,00	235,00	237,00	0,00	0,00
farinaccio	248,00	250,00	248,00	250,00	0,00	0,00
farinetta	403,00	405,00	403,00	405,00	0,00	0,00

FRANCO ARRIVO	26-mag-22		1-giu-22		differenza	
	min	max	min	max		
AGRICOLTURA BIOLOGICA di produzione nazionale						
frumento tenero ad uso alimentare di base (*)	435,00	445,00	n.q.	n.q.		
frumento tenero ad uso alimentare di forza - prot. 13,5% min, p.s.79 kg/hl min	460,00	470,00	n.q.	n.q.		
frumento tenero estero ad uso alimentare - prot. 11 % min, p.s. 78 kg/hl						
frumento duro ad uso alimentare - prot. 12 % min, p.s. 78 kg/hl min	535,00	545,00	n.q.	n.q.		
orzo ad uso alimentare, monovarietale bianco, p.s. min 65						
orzo ad uso zootecnico - p.s. 63/64						
orzo estero - p.s. 62/63						
farro dicocco in natura						
farro Spelta in natura						
farro Spelta estero decorticato						
avena bianca in natura						
granoturco ad uso alimentare	490,00	510,00	490,00	510,00	0,00	0,00
granoturco ad uso zootecnico	445,00	465,00	445,00	465,00	0,00	0,00
granoturco estero (min uso zootecnico - max uso alimentare)	445,00	465,00	445,00	465,00	0,00	0,00
sorgo bianco						
cruscamì di frumento (min farina - max pellet)	265,00	275,00	265,00	275,00	0,00	0,00
pisello - umidità 13% (min uso zootecnico - max uso alimentare)						
favino per uso zootecnico - umidità 13%						
ceci - umidità 13% (min liscio - max rugoso)						
seme di girasole						
seme di soia - umidità 13%						
seme di soia estero - umidità 13%	1.140,00	1.160,00	1.140,00	1.160,00	0,00	0,00
erba medica disidratata - cubettata - proteine 16% stq						
erba medica disidratata - cubettata - proteine 14/15% stq	297,00	305,00	307,00	315,00	10,00	10,00
erba medica disidratata - in balloni - 90% medica	314,00	324,00	324,00	334,00	10,00	10,00
(*) <i>Minimo prot. 10/11% e p.s. 74/75 kg/hl, massimo prot. 11/12% e p.s. 76/77 kg/hl</i>						
FARINE vegetali di estrazione						
di soia tostata integrale nazionale (44% proteine stq) OGM (4)	544,00	546,00	534,00	536,00	-10,00	-10,00
di soia tostata integrale estera (44% proteine stq) OGM	540,00	542,00	530,00	532,00	-10,00	-10,00
di soia tostata decorticata nazionale OGM (4)	552,00	554,00	542,00	544,00	-10,00	-10,00
di soia tostata decorticata estera OGM	549,00	551,00	539,00	541,00	-10,00	-10,00
di soia tostata integrale nazionale (44% proteine stq) NON OGM	694,00	697,00	684,00	687,00	-10,00	-10,00
di soia tostata integrale estera (44% proteine stq) NON OGM						
di soia tostata decorticata nazionale NON OGM	744,00	747,00	734,00	737,00	-10,00	-10,00
di soia tostata decorticata estera NON OGM						
di girasole integrale						
di girasole proteico estero	390,00	395,00	386,00	391,00	-4,00	-4,00
di colza (5)						
SEMI OLEOSI						
seme di soia estero OGM	690,00	695,00	675,00	680,00	-15,00	-15,00
seme di soia tostato OGM (4)	701,00	706,00	691,00	696,00	-10,00	-10,00
seme di girasole nazionale alto oleico (franco arrivo utilizzatore)						
PRODOTTI VEGETALI DISIDRATATI						
erba medica - cubettata - proteine 17%	315,00	320,00	320,00	325,00	5,00	5,00
erba medica - cubettata - proteine 16%	305,00	310,00	310,00	315,00	5,00	5,00
erba medica - cubettata - proteine 14%	275,00	280,00	280,00	285,00	5,00	5,00
erba medica in balloni quadri ad alta densità (*)	315,00	320,00	325,00	330,00	10,00	10,00
fieno primo taglio in balloni quadri ad alta densità	250,00	270,00	250,00	270,00	0,00	0,00
PRODOTTI VEGETALI VENTILATI						
erba medica - cubettata - proteine 12%	220,00	230,00	220,00	230,00	0,00	0,00
fieno - cubettato - proteine 10%	207,00	217,00	207,00	217,00	0,00	0,00
fieno - cubettato - proteine 8%	200,00	207,00	200,00	207,00	0,00	0,00
erba medica fibra lunga in balloni quadri ad alta densità (*)	280,00	290,00	280,00	290,00	0,00	0,00
fieno primo taglio fibra lunga in balloni quadri ad alta densità	230,00	240,00	230,00	240,00	0,00	0,00
paglia trinciata depolverizzata in balloni quadri ad alta densità	140,00	145,00	140,00	145,00	0,00	0,00
paglia cubettata	140,00	145,00	140,00	145,00	0,00	0,00
(3) <i>Min. farina, max. pellet</i> (4) <i>Trasformata in Italia</i> (5) <i>Min. prod. nazionale, max. prod. Estera</i> (*) <i>prezzo min proteine 16% prezzo max proteine 18%</i>						
FARINE di pesce						
in pellets - Perù, Cile - proteine 64/66% stq - rinfusa	1.822,00	1.842,00	1.822,00	1.842,00	0,00	0,00
danese - proteine 70/72% stq - insaccato	2.297,00	2.302,00	2.297,00	2.302,00	0,00	0,00
DERIVATI LAV. GRANOTURCO						
farina di granoturco integrale ad uso zootecnico (C.tto n. 103)	403,00	405,00	395,00	397,00	-8,00	-8,00
semola glutinata	346,00	347,00	344,00	345,00	-2,00	-2,00
GRASSI ANIMALI PER USO ZOOTECNICO						
grasso (acidità max 4%)	1.545,00	1.550,00	1.555,00	1.560,00	10,00	10,00
grasso (acidità max 7%)	1.515,00	1.520,00	1.525,00	1.530,00	10,00	10,00
MELASSO						
canna da zucchero	254,00	255,00	264,00	265,00	10,00	10,00
barbabetola da zucchero	254,00	255,00	264,00	265,00	10,00	10,00
VARIE						
bucchette di soia OGM	335,00	337,00	335,00	337,00	0,00	0,00
polpe di barbabetola cubettate in pellets - diametro 10/12 mm	360,00	362,00	360,00	362,00	0,00	0,00
panello di lino in scaglie						
seme di cotone (6)	465,00	485,00	470,00	490,00	5,00	5,00

(6) *Minimo camion fissi, massimo camion ribaltabili*(7) *Minimo franco camion arrivo merce dal porto, massimo arrivo camion Nord Europa*

F.CO PARTENZA	26-mag-22		1-giu-22		differenza	
	min	max	min	max		
RISONI - per merce sfusa, al netto dei diritti di contratto E.N.R.						
Arborio/Volano (8) (resa indicativa 56/58)	730,00	750,00	730,00	750,00	0,00	0,00
Camaroli e varietà similari (8) (resa indicativa 58/60)	960,00	1.095,00	960,00	1.095,00	0,00	0,00
Baldo e varietà similari (8) (resa indicativa 58/60)	660,00	670,00	660,00	670,00	0,00	0,00
RISI - franco partenza riserie (min. sfuso/max. confezionato)						
Arborio	1.620,00	1.700,00	1.620,00	1.700,00	0,00	0,00
Baldo	1.320,00	1.400,00	1.320,00	1.400,00	0,00	0,00
Ribe	1.210,00	1.290,00	1.210,00	1.290,00	0,00	0,00
Lido, Savio e similari	1.210,00	1.290,00	1.210,00	1.290,00	0,00	0,00
Indica	1.020,00	1.100,00	980,00	1.060,00	-40,00	-40,00
Originario	1.370,00	1.490,00	1.370,00	1.490,00	0,00	0,00
Ribe parboiled	1.250,00	1.330,00	1.250,00	1.330,00	0,00	0,00
SOTTOPRODOTTI DEL RISO - franco partenza riserie, rinfusa						
corpetto	550,00	560,00	550,00	560,00	0,00	0,00
mezzagrana	525,00	545,00	525,00	545,00	0,00	0,00
grana verde	300,00	315,00	300,00	315,00	0,00	0,00
farinaccio	258,00	260,00	258,00	260,00	0,00	0,00
pula vergine	215,00	220,00	215,00	220,00	0,00	0,00
lolla	70,00	80,00	70,00	80,00	0,00	0,00
<i>(8) La quotazione massima corrisponde alla varietà principale, mentre la minima a quelle similari</i>						
FORAGGI DI ERBA MEDICA - Prima qualità di pianura						
qualità extra, 100% medica, prot. 18% min., ceneri 9% max. (*)						
1° taglio in campo: erba medica min. 20%, in rotoballe (9)	105,00	115,00	105,00	115,00	0,00	0,00
erba medica min 20%, in balloni quadri (9)	115,00	125,00	115,00	125,00	0,00	0,00
erba medica min. 50%, in rotoballe (9)	130,00	140,00	130,00	140,00	0,00	0,00
erba medica min 50%, in balloni quadri (9)	145,00	150,00	145,00	150,00	0,00	0,00
2° taglio in campo, in rotoballe						
in balloni quadri						
3° taglio in campo, in rotoballe						
in balloni quadri						
4° taglio in campo, in rotoballe						
in balloni quadri						
1° taglio in cascina: erba medica min. 20%, in rotoballe						
erba medica min 20%, in balloni quadri						
erba medica min. 50%, in rotoballe						
erba medica min 50%, in balloni quadri						
2° taglio in cascina, in rotoballe						
in balloni quadri						
3° taglio in cascina, in rotoballe						
in balloni quadri						
4° taglio in cascina, in rotoballe						
in balloni quadri						
FORAGGI DI ERBA MEDICA - Prima qualità di collina e di montagna						
1° taglio in campo, collina, in rotoballe (9)	93,00	103,00	93,00	103,00	0,00	0,00
2° taglio in campo, collina, in rotoballe						
1° taglio in cascina, collina, in rotoballe						
2° taglio in cascina, collina, in rotoballe						
fieno di montagna in campo, in rotoballe	83,00	93,00	83,00	93,00	0,00	0,00
fieno di montagna in cascina, in rotoballe						
FORAGGI DI ERBA MEDICA - Prima qualità di pianura - CERTIFICATI BIOLOGICI						
1° taglio in campo: erba medica min. 20%, in rotoballe (9)	125,00	135,00	125,00	135,00	0,00	0,00
erba medica min 20%, in balloni quadri (9)	135,00	145,00	135,00	145,00	0,00	0,00
erba medica min. 50%, in rotoballe (9)	150,00	160,00	150,00	160,00	0,00	0,00
erba medica min 50%, in balloni quadri (9)	165,00	170,00	165,00	170,00	0,00	0,00
2° taglio in campo, in rotoballe						
in balloni quadri						
3° taglio in campo, in rotoballe						
in balloni quadri						
4° taglio in campo, in rotoballe						
in balloni quadri						
1° taglio in cascina: erba medica min. 20%, in rotoballe						
erba medica min 20%, in balloni quadri						
erba medica min. 50%, in rotoballe						
erba medica min 50%, in balloni quadri						
2° taglio in cascina, in rotoballe						
in balloni quadri						
3° taglio in cascina, in rotoballe						
in balloni quadri						
4° taglio in cascina, in rotoballe						
in balloni quadri						
FORAGGI DI ERBA MEDICA - Prima qualità di collina e di montagna						
1° taglio in campo, collina, in rotoballe (9)	113,00	123,00	113,00	123,00	0,00	0,00
2° taglio in campo, collina, in rotoballe						
1° taglio in cascina, collina, in rotoballe						
2° taglio in cascina, collina, in rotoballe						
fieno di montagna in campo, in rotoballe	103,00	113,00	103,00	113,00	0,00	0,00
fieno di montagna in cascina, in rotoballe						

F.CO PARTENZA	26-mag-22		1-giu-22		differenza	
	min	max	min	max		
PAGLIA						
paglia di grano prima qualità in campo - in rotoballe (10)						
paglia di grano prima qualità in campo - in balloni quadri (10)						
paglia di grano prima qualità in cascina - in rotoballe (10)	58,00	63,00	58,00	63,00	0,00	0,00
paglia di grano prima qualità in cascina - in balloni quadri (10)	68,00	78,00	68,00	78,00	0,00	0,00
PAGLIA CERTIFICATA BIOLOGICA						
paglia di grano prima qualità in campo - in rotoballe (10)						
paglia di grano prima qualità in campo - in balloni quadri (10)						
paglia di grano prima qualità in cascina - in rotoballe (10)	63,00	68,00	63,00	68,00	0,00	0,00
paglia di grano prima qualità in cascina - in balloni quadri (10)	73,00	83,00	73,00	83,00	0,00	0,00
MAIS						
Trinciato di mais (Piante in piedi) s.s. 30/35% amido 28/32%						
<i>(9) 15% max umidità (10) min. pressata, max pressata e trinciata (min 400 kg/balla) (*) Sfalciata entro 28/30 giorni</i>						
SEMENTI CONVENZIONALI CERTIFICATE						
Merce nuda in natura						
<i>erba medica di 2ª moltiplicazione - varietà:</i>						
<i>- calo 15% (trifoglio max 1%; cuscuto max 2%)</i>						
favino (buona media dell'annata)						
sulla sgusciata con calo 10%						
trifoglio violetto con calo 15%						
trifoglio incarnato con calo 10%						
trifoglio alessandrino con calo 10%						
SEMENTI CONVENZIONALI PER ESPORTAZIONE EXTRA UE						
Merce nuda in natura						
<i>erba medica non certificata:</i>						
<i>- calo 15% (trifoglio max 1%; cuscuto max 2%)</i>						
SEMENTI BIOLOGICHE CERTIFICATE						
Merce nuda in natura						
<i>erba medica di 2ª moltiplicazione - varietà:</i>						
<i>- calo 15% (trifoglio max 1%; cuscuto max 2%)</i>						
favino (buona media dell'annata)						
sulla sgusciata con calo 10%						
trifoglio violetto con calo 15%						
trifoglio incarnato con calo 10%						
trifoglio alessandrino con calo 10%						
SOTTOPRODOTTI DI LAVORAZIONE						
derivate da cereali						
derivate da foraggere e leguminose						
derivate da oleaginose						
derivate da orticole						
PREZZI CALCOLATI A CALO 0% - merce nuda						
SEMENTI CONVENZIONALI CERTIFICATE						
erba medica di 2ª moltiplicazione - varietà						
sulla sgusciata						
trifoglio violetto						
trifoglio incarnato						
trifoglio alessandrino						
SEMENTI CONVENZIONALI PER ESPORTAZIONE EXTRA UE						
erba medica non certificata						
SEMENTI BIOLOGICHE CERTIFICATE						
erba medica di 2ª moltiplicazione - varietà						
sulla sgusciata						
trifoglio violetto						
trifoglio incarnato						
trifoglio alessandrino						

AVVISO IMPORTANTE: Qualora i prezzi vengano utilizzati per il regolamento dei rapporti contrattuali, si deve considerare il carattere esclusivamente informativo degli stessi; essi rappresentano l'andamento medio dei prezzi rilevati sul mercato. Il riferimento ufficiale delle quotazioni rimane il listino settimanale della Borsa Merci pubblicato dalla CCIAA di Bologna.