



AGER
(Associazione Granaria Emiliana Romagnola)
BORSA MERCI BOLOGNA
LABORATORIO ANALISI

SETTIMANALE DI INFORMAZIONI

Associazione Granaria Emiliana Romagnola
Concessionaria gestione Borsa Merci Bologna
Delibera CCIAA n. 374 del 21/11/60 – DPR 18/06/62

SEDE:
Via Paolo Canali, 7 - 40127 Bologna
UFFICI e LABORATORIO:
Via Paolo Canali, 7 - 40127 Bologna
BORSA MERCI

<http://www.agerborsamerici.it>

Tel. 051 - 519051 / 501958 - Fax 051 - 501043

info@agerborsamerici.it

Borsa Merci

Laboratorio Analisi

Camera Arbitrale

L'indice dei prezzi alimentari della FAO rimane stabile nonostante l'andamento divergente dei prezzi delle materie prime. (05.06.2026)

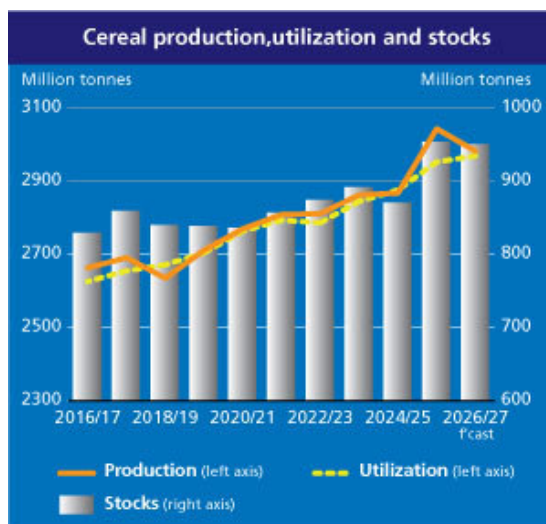
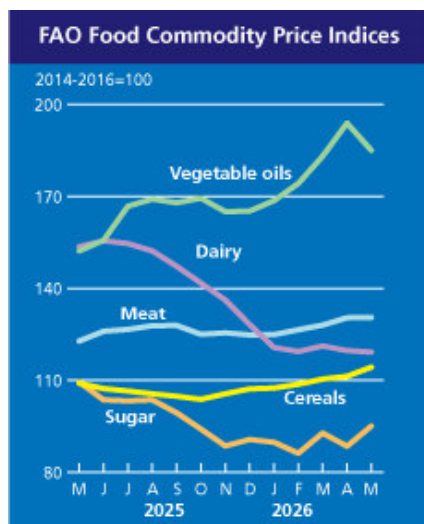

L'indice dei prezzi alimentari (FFPI) della FAO si è attestato in media a 130,8 punti a maggio 2026, in calo di 0,2 punti (0,2%) rispetto al valore rivisto di aprile, rimanendo sostanzialmente stabile. Gli aumenti degli indici dei prezzi di cereali e zucchero sono stati compensati dai cali di oli vegetali e prodotti lattiero-caseari, mentre l'indice dei prodotti a base di carne è rimasto pressoché invariato. Rispetto ai livelli storici, l'FFPI di maggio si è attestato a 3,7 punti (2,9%) in più rispetto a un anno fa, ma è rimasto comunque ben 29,4 punti (18,4%) al di sotto del picco raggiunto a marzo 2022.

L'indice dei prezzi dei cereali si è attestato in media a 114,3 punti a maggio, in aumento di 2,9 punti (2,6%) rispetto ad aprile e di 5,3 punti (4,9%) rispetto al livello di un anno prima. Il continuo aumento riflette l'incremento dei prezzi di tutti i principali cereali. A maggio, i prezzi mondiali del grano sono aumentati per il quarto mese consecutivo, sostenuti dalle previsioni di raccolti inferiori nei principali paesi esportatori, tra cui gli Stati Uniti, dove le condizioni per le colture di grano invernale sono tra le meno favorevoli degli ultimi decenni, mentre l'aumento dei costi di carburante e fertilizzanti ha esercitato un'ulteriore pressione al rialzo a livello globale. I prezzi del mais hanno continuato a essere sostenuti da una maggiore domanda di importazioni nei mercati chiave, da una minore disponibilità in Brasile e negli Stati Uniti e da prezzi dell'energia più elevati che hanno stimolato la domanda legata all'etanolo. I prezzi internazionali del sorgo e dell'orzo sono aumentati principalmente a causa degli effetti a catena derivanti dalla minore disponibilità a livello globale di mais e grano. L'indice FAO dei prezzi del riso è aumentato del 2,7% a maggio 2026, poiché le preoccupazioni meteorologiche e i prezzi più elevati del petrolio greggio e dei suoi derivati hanno sostenuto le quotazioni in alcuni dei principali paesi esportatori asiatici.

Continua su: <http://www.fao.org/worldfoodsituation/foodpricesindex/en/>

Con la conclusione della stagione commerciale 2025/26 (luglio/giugno), la produzione mondiale di cereali per il 2025 è stimata a 3.043 milioni di tonnellate, con un incremento del 6,1% rispetto alla produzione del 2024. Questa crescita è attribuibile a un forte aumento della produzione di tutti i principali cereali, in particolare del mais. Con 2.952 milioni di tonnellate, il consumo mondiale di cereali nel 2025/26 è stimato al 2,7% in più rispetto al livello del 2024/25, riflettendo la crescita nell'utilizzo di cereali secondari (principalmente mais) e riso. Nonostante l'aumento del consumo, le scorte di cereali a fine stagione nel 2025 sono stimate al 9,5% in più rispetto ai livelli di apertura, pari a 952,2 milioni di tonnellate. L'espansione delle scorte di cereali deriva principalmente da maggiori riserve di grano, mais e riso. Secondo le stime della FAO, il commercio globale di cereali nel 2025/26 si attesterà a 508,6 milioni di tonnellate, registrando un aumento del 4,8% rispetto al livello del 2024/25. Tale incremento è trainato da una forte crescita del commercio globale di grano e di tutti i principali cereali secondari. Al contrario, si stima che il commercio globale di riso nel 2025/26 sarà inferiore al livello del 2024/25.

Continua su: <http://www.fao.org/worldfoodsituation/csdb/en/>

LABORATORIO ANALISI A.G.E.R.

Si ricorda che nelle giornate di Borsa è presente il servizio di accettazione campioni destinati alle analisi di laboratorio.

LABORATORIO ANALISI A.G.E.R.

**LABORATORIO ANALISI
ACCREDITATO ACCREDIA
UNI CEI EN ISO/IEC 17025:2018**

Laboratorio n. 0499
Ente accreditante: ACCREDIA
Elenco prove accreditate al link:
http://services.accredia.it/accredia_labsearch.jsp?ID_LINK=293&area=7&numeroaccr=0499&classification=A&isRestricted=false&idpartimento=L

**G.A.F.T.A. ANALYST
(The Grain and Feed
Trade Association)**

Laboratorio n. 075

**LABORATORIO PER
AUTOCONTROLLO**

Laboratorio iscritto nell'Elenco Regionale (R.E.R.) per autocontrollo n. 008/BO/003

INSTAGRAM A.G.E.R.



Informiamo che è attivo il profilo Instagram dell'Associazione dove, tra le altre cose, troverete anche pubblicato il listino settimanale della Borsa Merci.

Potete seguirci al link:

https://instagram.com/agerborsamerici_bologna?utm_medium=copy_link

LinkedIn

Informiamo che AGER è su LinkedIn con informazioni aggiornate sui mercati:

<https://www.linkedin.com/company/ager-borsa-merci-bologna>

BORSA MERCI di Bologna - istituita con D.P.R. 16 luglio 1951

Prezzi rilevati dal Comitato di Borsa e dalle Commissioni collegate a norma dell'art. 24 Reg. Gen. Mercato Effettivo (D.M. 17 aprile 1959)

Prezzi in €/t, pronta consegna, FRANCO PARTENZA BOLOGNA e/o province limitrofe emiliano/romagnole - I.V.A. esclusa

FRANCO PARTENZA	18-giu-26		25-giu-26		differenza	
	min	max	min	max		
FRUMENTO TENERO di produzione nazionale 2026						
n° 1 - speciali di forza - prot. 13,5% min, p.s. 80 kg/hl min, c.e. 1%			238,00	242,00		
n° 2 - speciali - prot. 12% min, p.s. 80 kg/hl, c.e. 1%			226,00	230,00		
n° 3 - fino - prot. 11% min, p.s. 79/80 kg/hl, c.e. 1%			216,00	220,00		
n° 4 - buono mercantile - p.s. 76 kg/hl min, c.e. 2%			210,00	213,00		
n° 5 - mercantile - p.s. 71/73 kg/hl, c.e. 2%						
FRUMENTO DURO di produzione nazionale, nord 2025						
fino - prot. 13% min, p.s. 81 kg/hl min, c.e. 2+2%, bianc. 25%, volp. 6% max						Quotazioni del frumento duro sospese seguito insediamento della Commissione Unica Nazionale Grano duro.
buono mercantile - prot. 12% min, p.s. 80 kg/hl min, c.e. 2+2%, bianc. 30%, volp. 6% max						
mercantile - prot. 11% min, p.s. 78 kg/hl min, c.e. 2+2%, bianc. 40%, volp. 6% max						
CEREALI MINORI E LEGUMINOSE						
sorgo bianco nazionale						
SEMI OLEOSI						
seme di soia nazionale	417,00	422,00	417,00	422,00	0,00	0,00
FARINE di grano tenero di produzione nazionale con caratteristiche superiori al minimo di legge - alla rinfusa						
Tipo 0 (W 160/180; P/L max 0,6; prot. min. 11%)	350,00	370,00	350,00	370,00	0,00	0,00
Tipo 0 (W 220/250; P/L max 0,6; prot. min. 12%)	400,00	420,00	400,00	420,00	0,00	0,00
Tipo 0 (W > 300; P/L max 0,6; prot. min. 13%)	450,00	490,00	450,00	490,00	0,00	0,00
Tipo 00 (W > 300; P/L max 0,6; prot. min. 13%)	460,00	500,00	460,00	500,00	0,00	0,00

Prezzi in €/t, pronta consegna, FRANCO ARRIVO BOLOGNA, luogo convenuto - I.V.A. esclusa

FRANCO ARRIVO	18-giu-26		25-giu-26		differenza	
	min	max	min	max		
FRUMENTO TENERO di produzione estera, nazionalizzata						
Northern Spring min prot: 15,3% max prot: 15,8%	332,00	334,00	322,00	324,00	-10,00	-10,00
Canada Western Red Spring n° 1	308,00	310,00	308,00	310,00	0,00	0,00
francese - p.s. 76, c.e. 2%						
comunitario - p.s. 76, c.e. 2%	228,00	230,00	227,00	229,00	-1,00	-1,00
austriaco - qualità 1ª - p.s. 79, prot. 15%						
austriaco - qualità 1ª - p.s. 79, prot. 14%						
austriaco - qualità 1ª - p.s. 76, prot. 12,5%						
tedesco - p.s. 79, prot. 14% - tipo E						
tedesco - p.s. 75, prot. 11,5% - tipo B						
FRUMENTO DURO di produzione nazionale, centro 2025						
fino - prot. 13% min, p.s. 81 kg/hl min, c.e. 2+2%, bianc. 25%, volp. 6% max						Quotazioni del frumento duro sospese seguito insediamento della Commissione Unica Nazionale Grano duro.
buono mercantile - prot. 12% min, p.s. 80 kg/hl min, c.e. 2+2%, bianc. 30%, volp. 6% max						
mercantile - prot. 11% min, p.s. 78 kg/hl min, c.e. 2+2%, bianc. 40%, volp. 6% max						
FRUMENTO DURO di produzione estera						
frumento duro estero						
GRANOTURCO SECCO (Umidità 14%)						
nazionale ad uso zootecnico (c.tto 103)	233,00	235,00	233,00	235,00	0,00	0,00
nazionale ad uso zootecnico (con caratteristiche) (1)	246,00	248,00	246,00	248,00	0,00	0,00
comunitario - escl. nazionale - ad uso zootecnico (con caratteristiche) (1) (2)	247,00		247,00		0,00	
non comunitario ad uso zootecnico (potrebbe contenere OGM) (1)	238,00	241,00	238,00	241,00	0,00	0,00
ad uso energetico						
CEREALI MINORI E LEGUMINOSE						
avena rossa - p.s. 43/45						
orzo - p.s. 58/60						
orzo - p.s. 62/64	198,00	203,00	198,00	203,00	0,00	0,00
orzo - p.s. 65 e oltre	205,00	210,00	205,00	210,00	0,00	0,00
orzo estero - p.s. 62 min.			203,00	207,00		
sorgo estero (2)						
frumento per uso zootecnico (2)	227,00	238,00	227,00	238,00	0,00	0,00
pisello proteico nazionale	258,00	263,00	255,00	260,00	-3,00	-3,00
pisello proteico estero (2)	269,00	287,00	266,00	284,00	-3,00	-3,00
farro (triticum dicoccum) di produzione nazionale, in natura - p.s. 39/43						
favino nazionale (min. nero - max. bianco)						

(1) Aflatossina B1 max 5 ppb; DON max 4.000 ppb (2) Min franco camion arrivo ogni origine, max franco camion arrivo merce dal porto

SFARINATI di grano duro						
semola con caratteristiche di legge	460,00	465,00	460,00	465,00	0,00	0,00
semola prodotta con grano duro nazionale - prot. 12% s.s.						
semola con caratteristiche superiori al minimo di legge - prot. min. 13,5%	525,00	530,00	525,00	530,00	0,00	0,00
CRUSCAMI di frumento tenero						
crusca e cruschetto	125,00	127,00	113,00	115,00	-12,00	-12,00
tritello	138,00	139,00	126,00	127,00	-12,00	-12,00
farinaccio	172,00	175,00	167,00	170,00	-5,00	-5,00
cubettato	140,00	142,00	128,00	130,00	-12,00	-12,00
estero (3)						
crusca e cruschetto - sacchi	185,00	187,00	173,00	175,00	-12,00	-12,00
tritello - sacchi	199,00	200,00	187,00	188,00	-12,00	-12,00
farinaccio - sacchi	232,00	234,00	227,00	229,00	-5,00	-5,00
CRUSCAMI di frumento duro						
crusca, cruschetto, tritello	122,00	124,00	110,00	112,00	-12,00	-12,00
cubettato	140,00	142,00	128,00	130,00	-12,00	-12,00
farinaccio	163,00	165,00	160,00	162,00	-3,00	-3,00
farinetta	233,00	235,00	233,00	235,00	0,00	0,00

FRANCO ARRIVO	18-giu-26		25-giu-26		differenza	
	min	max	min	max		
AGRICOLTURA BIOLOGICA di produzione nazionale						
frumento tenero ad uso alimentare di forza - prot. 13/13,5%, p.s. 80 kg/hl min (**)						
frumento tenero ad uso alimentare di base - prot. 11 % min, p.s. 78 kg/hl min						
frumento tenero ad uso zootecnico - p.s. 74 kg/hl min						
frumento duro fino - prot. 12,5% min, p.s. 80 kg/hl min, c.e. 2+2%, bianc. 30%, volp.8%						
frumento duro buono mercantile - prot. 11% min, p.s. 78 kg/hl min, c.e. 2+2%, bianc. 30%, volp.8%						
orzo ad uso alimentare, monovarietale bianco, p.s. min 65 kg/hl						
orzo ad uso zootecnico - p.s. 61/62 kg/hl	250,00	260,00	250,00	260,00	0,00	0,00
orzo estero - p.s. 62/63 kg/hl						
farro dicocco in natura - p.s. 40 kg/hl						
farro Spelta in natura - p.s. 40 kg/hl						
farro Spelta estero decorticato						
avena bianca in natura - p.s. 48/50 kg/hl						
granoturco ad uso alimentare						
granoturco ad uso zootecnico (min: c.tto 103 - max: afa B1 max 5 ppb/ DON max 4000 ppb)	315,00	340,00	315,00	340,00	0,00	0,00
granoturco ad uso zootecnico estero con caratteristiche (afa B1 max 3 ppb/ DON max 3000 ppb)	340,00	370,00	340,00	370,00	0,00	0,00
sorgo bianco ad uso zootecnico						
cruscami di frumento (min farina - max pellet)	225,00	240,00	225,00	240,00	0,00	0,00
pisello per uso zootecnico - umidità 13%			380,00	390,00		
favino per uso zootecnico - umidità 13%			370,00	380,00		
ceci ad uso alimentare - um. 13%, imp. max 3% (min cal. fino a 7 mm - max cal. oltre 7 mm)						
seme di colza						
seme di girasole altooleico						
seme di soia - umidità 13%						
seme di soia estero - umidità 13%	720,00	740,00	720,00	740,00	0,00	0,00
erba medica disidratata - cubettata - proteine 14/15% stq	252,00	262,00	252,00	262,00	0,00	0,00
erba medica disidratata - in balloni - 90% medica	330,00	340,00	330,00	340,00	0,00	0,00
FARINE vegetali di estrazione						
di soia tostata integrale nazionale (44% proteine stq) OGM (4)	378,00	380,00	381,00	383,00	3,00	3,00
di soia tostata integrale estera (44% proteine stq) OGM						
di soia tostata decorticata nazionale OGM (4)	388,00	390,00	391,00	393,00	3,00	3,00
di soia tostata decorticata estera OGM	383,00	385,00	388,00	390,00	5,00	5,00
di soia tostata integrale nazionale (44% proteine stq) NON OGM	413,00	418,00	423,00	428,00	10,00	10,00
di soia tostata integrale estera (44% proteine stq) NON OGM						
di soia tostata decorticata nazionale NON OGM	462,00	465,00	472,00	475,00	10,00	10,00
di soia tostata decorticata estera NON OGM						
di girasole integrale	257,00	262,00	257,00	262,00	0,00	0,00
di girasole proteico estero	285,00	290,00	285,00	290,00	0,00	0,00
di colza (5)			280,00	285,00		
SEMI OLEOSI						
seme di soia estero OGM		435,00		440,00		5,00
seme di soia tostato OGM (4)	457,00	460,00	462,00	465,00	5,00	5,00
seme di girasole nazionale alto oleico (franco arrivo utilizzatore)						
PRODOTTI VEGETALI DISIDRATATI						
erba medica - cubettata - proteine 17%						
erba medica - cubettata - proteine 16%	300,00	310,00	300,00	310,00	0,00	0,00
erba medica - cubettata - proteine 14%	260,00	270,00	260,00	270,00	0,00	0,00
erba medica in balloni quadri ad alta densità (*)	310,00	320,00	310,00	320,00	0,00	0,00
fieno primo taglio in balloni quadri ad alta densità	265,00	275,00	265,00	275,00	0,00	0,00
PRODOTTI VEGETALI VENTILATI						
erba medica - cubettata - proteine 12%	210,00	220,00	210,00	220,00	0,00	0,00
fieno - cubettato - proteine 10%						
fieno - cubettato - proteine 8%	175,00	185,00	175,00	185,00	0,00	0,00
erba medica fibra lunga in balloni quadri ad alta densità (*)						
fieno primo taglio fibra lunga in balloni quadri ad alta densità						
paglia trinciata depolverizzata in balloni quadri ad alta densità			158,00	162,00		
paglia cubettata			158,00	162,00		
<i>(3) Min. farina, max. pellet (4) Trasformata in Italia (5) Min. prod. nazionale, max. prod. estera (*) prezzo min prot. 16% prezzo max prot. 18% (**) prezzo min prot. 13% prezzo max prot. 15%</i>						
FARINE di pesce						
in pellets - Perù, Cile - proteine 64/66% stq - rinfusa	2.237,00	2.262,00	2.437,00	2.462,00	200,00	200,00
danese - proteine 70/72% stq - insaccato	3.052,00	3.077,00	3.102,00	3.127,00	50,00	50,00
DERIVATI LAV. GRANOTURCO						
farina di granoturco integrale ad uso zootecnico (C.tto n. 103)	255,00	257,00	255,00	257,00	0,00	0,00
semola glutinata	199,00	205,00	199,00	205,00	0,00	0,00
GRASSI ANIMALI PER USO ZOOTECNICO						
grasso (acidità max 4%)	1.030,00	1.035,00	1.030,00	1.035,00	0,00	0,00
grasso (acidità max 7%)	985,00	990,00	985,00	990,00	0,00	0,00
MELASSO						
canna da zucchero	304,00	305,00	324,00	325,00	20,00	20,00
barbabetola da zucchero	304,00	305,00	324,00	325,00	20,00	20,00
VARIE						
bucchette di soia OGM	205,00	210,00	197,00	202,00	-8,00	-8,00
polpe di barbabietola cubettate in pellets - diametro 10/12 mm	293,00	298,00	293,00	298,00	0,00	0,00
panello di lino in scaglie						
seme di cotone (6)	375,00	410,00	375,00	410,00	0,00	0,00

(6) Minimo camion fissi, massimo camion ribaltabili

(7) Minimo franco camion arrivo merce dal porto, massimo arrivo camion Nord Europa

F.CO PARTENZA	18-giu-26		25-giu-26		differenza	
	min	max	min	max		
RISONI - per merce sfusa, al netto dei diritti di contratto E.N.R.						
Arborio/Volano (8) (resa indicativa 56/58) (prezzo nominale)	440,00	480,00	440,00	480,00	0,00	0,00
Carnaroli e varietà similari (8) (resa indicativa 58/60) (prezzo nominale)	580,00	635,00	580,00	635,00	0,00	0,00
Baldo e varietà similari (8) (resa indicativa 58/60) (prezzo nominale)	290,00	340,00	290,00	340,00	0,00	0,00
RISI - franco partenza riserie (min. sfuso/max. confezionato)						
Arborio	1.050,00	1.250,00	1.050,00	1.250,00	0,00	0,00
Carnaroli e varietà similari (13)	1.260,00	1.380,00	1.260,00	1.380,00	0,00	0,00
Baldo	640,00	930,00	640,00	930,00	0,00	0,00
Ribe	680,00	880,00	680,00	880,00	0,00	0,00
Lido e varietà similari	680,00	880,00	680,00	880,00	0,00	0,00
Indica	650,00	850,00	650,00	850,00	0,00	0,00
Originario	900,00	1.100,00	900,00	1.100,00	0,00	0,00
Ribe parboiled	830,00	1.030,00	830,00	1.030,00	0,00	0,00
SOTTOPRODOTTI DEL RISO - franco partenza riserie, rinfusa						
corpetto	450,00	460,00	450,00	460,00	0,00	0,00
mezzagrana	405,00	420,00	405,00	420,00	0,00	0,00
grana verde	190,00	200,00	195,00	205,00	5,00	5,00
farinaccio	200,00	215,00	200,00	215,00	0,00	0,00
pula vergine	165,00	175,00	155,00	165,00	-10,00	-10,00
lolla	75,00	85,00	75,00	85,00	0,00	0,00
(8) Prezzo max: varietà principale - min: varietà similari (12) Prezzi per merce in big bags; min: varietà riso tondo generico - max: varietà selenio						
(13) Prezzi per merce in big bags; min: varietà succedanei del carnaroli - max: varietà carnaroli in purezza						
FORAGGI DI ERBA MEDICA - Prima qualità di pianura						
1° taglio extra, umidità ≤ 14%, prot. 8-12%, ceneri ≤ 9%, alta digeribilità (*)						
qualità extra, 100% medica, prot. 18% min., ceneri 9% max. (9) (*)						
1° taglio in campo: erba medica min. 20%, in rotoballe (9)						
erba medica min. 20%, in balloni quadri (9)						
erba medica min. 80%, in rotoballe (9)						
erba medica min. 80%, in balloni quadri (9)						
2° taglio in campo, in rotoballe	155,00	175,00	155,00	185,00	0,00	10,00
in balloni quadri	160,00	180,00	160,00	192,00	0,00	12,00
3° taglio in campo, in rotoballe						
in balloni quadri						
4° taglio in campo, in rotoballe						
in balloni quadri						
1° taglio in cascina: erba medica min. 20%, in rotoballe	93,00	140,00	93,00	140,00	0,00	0,00
erba medica min. 20%, in balloni quadri	103,00	150,00	103,00	150,00	0,00	0,00
erba medica min. 80%, in rotoballe	160,00	180,00	160,00	180,00	0,00	0,00
erba medica min. 80%, in balloni quadri	170,00	190,00	170,00	190,00	0,00	0,00
2° taglio in cascina, in rotoballe						
in balloni quadri						
3° taglio in cascina, in rotoballe						
in balloni quadri						
4° taglio in cascina, in rotoballe						
in balloni quadri						
FORAGGI DI ERBA MEDICA - Prima qualità di collina e di montagna						
1° taglio in campo, collina, in rotoballe (9)	90,00	120,00	90,00	120,00	0,00	0,00
2° taglio in campo, collina, in rotoballe						
1° taglio in cascina, collina, in rotoballe						
2° taglio in cascina, collina, in rotoballe						
fieno di montagna in campo, in rotoballe						
fieno di montagna in cascina, in rotoballe	80,00	100,00	80,00	100,00	0,00	0,00
FORAGGI DI ERBA MEDICA - Prima qualità di pianura - CERTIFICATI BIOLOGICI						
1° taglio in campo: erba medica min. 20%, in rotoballe (9)						
erba medica min. 20%, in balloni quadri (9)						
erba medica min. 80%, in rotoballe (9)						
erba medica min. 80%, in balloni quadri (9)						
2° taglio in campo, in rotoballe	160,00	180,00	160,00	190,00	0,00	10,00
in balloni quadri	165,00	185,00	165,00	197,00	0,00	12,00
3° taglio in campo, in rotoballe						
in balloni quadri						
4° taglio in campo, in rotoballe						
in balloni quadri						
1° taglio in cascina: erba medica min. 20%, in rotoballe	98,00	145,00	98,00	145,00	0,00	0,00
erba medica min. 20%, in balloni quadri	108,00	155,00	108,00	155,00	0,00	0,00
erba medica min. 80%, in rotoballe	165,00	185,00	165,00	185,00	0,00	0,00
erba medica min. 80%, in balloni quadri	175,00	195,00	175,00	195,00	0,00	0,00
2° taglio in cascina, in rotoballe						
in balloni quadri						
3° taglio in cascina, in rotoballe						
in balloni quadri						
4° taglio in cascina, in rotoballe						
in balloni quadri						
FORAGGI DI ERBA MEDICA - Prima qualità di collina e di montagna - CERTIFICATI BIOLOGICI						
1° taglio in campo, collina, in rotoballe (9)	95,00	125,00	95,00	125,00	0,00	0,00
2° taglio in campo, collina, in rotoballe						
1° taglio in cascina, collina, in rotoballe						
2° taglio in cascina, collina, in rotoballe						
fieno di montagna in campo, in rotoballe						
fieno di montagna in cascina, in rotoballe	85,00	105,00	85,00	105,00	0,00	0,00

F.CO PARTENZA	18-giu-26		25-giu-26		differenza	
	min	max	min	max		
PAGLIA						
paglia di grano prima qualità in campo - in rotoballe (10)	50,00	60,00	50,00	60,00	0,00	0,00
paglia di grano prima qualità in campo - in balloni quadri (10)	60,00	70,00	60,00	70,00	0,00	0,00
paglia di grano prima qualità in cascina - in rotoballe (10)						
paglia di grano prima qualità in cascina - in balloni quadri (10)						
PAGLIA CERTIFICATA BIOLOGICA						
paglia di grano prima qualità in campo - in rotoballe (10)	55,00	65,00	55,00	65,00	0,00	0,00
paglia di grano prima qualità in campo - in balloni quadri (10)						
paglia di grano prima qualità in cascina - in rotoballe (10)						
paglia di grano prima qualità in cascina - in balloni quadri (10)						
TRINCIATI (piante in piedi)						
Trinciato di mais (Piante in piedi) (11)						
Trinciato di cereali a paglia (piante in piedi) (11)						
FRUMENTO FORAGGERO						
Frumento foraggero in rotoballe (9)						
Frumento foraggero in balloni quadri (9)						
<i>(9) 15% max umidità (10) min. pressata, max pressata e trinciata (min 400 kg/balla) (11) min. s.s. > 40%, max. s.s. < 40% (*) Sfalciata entro 28/30 giorni</i>						
SEMENTI CONVENZIONALI CERTIFICATE						
Merce nuda in natura						
<i>erba medica di 2ª moltiplicazione - varietà:</i>						
<i>- calo 15% (trifoglio max 1%; cuscuto max 2%) (14)</i>						
favino (buona media dell'annata)						
sulla sgusciata con calo 10%						
trifoglio violetto con calo 15%						
trifoglio incarnato con calo 10%						
trifoglio alessandrino con calo 10%						
SEMENTI CONVENZIONALI PER ESPORTAZIONE EXTRA UE						
Merce nuda in natura						
<i>erba medica non certificata:</i>						
<i>- calo 15% (trifoglio max 1%; cuscuto max 2%)</i>						
favino (buona media dell'annata)						
sulla sgusciata con calo 10%						
trifoglio violetto con calo 15%						
trifoglio incarnato con calo 10%						
trifoglio alessandrino con calo 10%						
SEMENTI BIOLOGICHE CERTIFICATE						
Merce nuda in natura						
<i>erba medica di 2ª moltiplicazione - varietà:</i>						
<i>- calo 15% (trifoglio max 1%; cuscuto max 2%)</i>						
favino (buona media dell'annata)						
sulla sgusciata con calo 10%						
trifoglio violetto con calo 15%						
trifoglio incarnato con calo 10%						
trifoglio alessandrino con calo 10%						
SOTTOPRODOTTI DI LAVORAZIONE						
derivate da cereali						
derivate da foraggiere e leguminose						
derivate da oleaginose						
derivate da orticole						
PREZZI CALCOLATI A CALO 0% - merce nuda						
SEMENTI CONVENZIONALI CERTIFICATE						
erba medica di 2ª moltiplicazione - varietà						
sulla sgusciata						
trifoglio violetto						
trifoglio incarnato						
trifoglio alessandrino						
SEMENTI CONVENZIONALI PER ESPORTAZIONE EXTRA UE						
erba medica non certificata						
SEMENTI BIOLOGICHE CERTIFICATE						
erba medica di 2ª moltiplicazione - varietà						
sulla sgusciata						
trifoglio violetto						
trifoglio incarnato						
trifoglio alessandrino						

(14) Prezzo min: qualità inferiore - max: qualità superiore

AVVISO IMPORTANTE: Qualora i prezzi vengano utilizzati per il regolamento dei rapporti contrattuali, si deve considerare il carattere esclusivamente informativo degli stessi; essi rappresentano l'andamento medio dei prezzi rilevati sul mercato. Il riferimento ufficiale delle quotazioni rimane il listino settimanale della Borsa Merci pubblicato dalla CCIAA di Bologna.