

PRECIOS COYUNTURALES



SEMANA 16 – 2026

Del 13 al 19 de abril



Título:

Informe semanal de coyuntura

Edita:

© Ministerio de Agricultura, Pesca y Alimentación
Secretaría General Técnica. Centro de Publicaciones

Unidad proponente:

Subsecretaría de Agricultura, Pesca y Alimentación
Subdirección General de Análisis, Coordinación y Estadística

NIPO: 003-19-090-0

Tienda online:

www.mapa.gob.es

<https://servicio.mapa.gob.es/tienda/>

e-mail:

centropublicaciones@mapa.es

Catálogo de Publicaciones de la Administración General del Estado:

<https://cpage.mpr.gob.es/>

 GOBIERNO DE ESPAÑA	MINISTERIO DE AGRICULTURA, PESCA Y ALIMENTACIÓN	SUBSECRETARÍA SECRETARÍA GENERAL TÉCNICA
		DIVISIÓN DE ARCHIVOS Y PUBLICACIONES

Índice:

PÁGINA

PRECIOS MEDIOS NACIONALES.....	4
PRECIOS MEDIOS NACIONALES DE PRODUCTOS AGRÍCOLAS.....	4 - 6
PRECIOS MEDIOS NACIONALES DE PRODUCTOS GANADEROS.....	7 - 8
PRECIOS EN MERCADOS REPRESENTATIVOS DE CEREALES, VINOS Y ACEITES.....	9
PRECIOS MEDIOS EN MERCADOS REPRESENTATIVOS DE CEREALES.....	9 - 10
PRECIOS MEDIOS EN MERCADOS REPRESENTATIVOS DE ARROZ Y ALFALFA.....	11
PRECIOS MEDIOS EN MERCADOS REPRESENTATIVOS DE VINOS.....	12
PRECIOS MEDIOS EN MERCADOS REPRESENTATIVOS DE ACEITES.....	13
PRECIOS DE PRODUCCIÓN DE FRUTAS Y HORTALIZAS EN EL MERCADO INTERIOR.....	14
PRECIOS DE PRODUCCIÓN EN EL MERCADO INTERIOR: FRUTAS.....	14
PRECIOS DE PRODUCCIÓN EN EL MERCADO INTERIOR: PRODUCTOS HORTÍCOLAS.....	16 - 17
PRECIOS REPRESENTATIVOS DE PRODUCTOS GANADEROS.....	18
PRECIOS REPRESENTATIVOS DE PRODUCTOS GANADEROS: BOVINO.....	18
PRECIOS REPRESENTATIVOS DE PRODUCTOS GANADEROS: OVINO.....	19
PRECIOS REPRESENTATIVOS DE PRODUCTOS GANADEROS: PORCINO.....	20 - 21



1. PRECIOS MEDIOS NACIONALES

1.1. PRECIOS MEDIOS NACIONALES DE PRODUCTOS AGRÍCOLAS

1.1.1. Precios Medios Nacionales de Cereales, Arroz, Oleaginosas, Tortas, Proteicos, Vinos y Aceites.					
PRODUCTOS AGRÍCOLAS (especificaciones)		Semana 15 06/04- 12/04 2026	Semana 16 13/04- 19/04 2026	Variación semanal euros	Variación semanal %
CEREALES					
(1)	Trigo blando (€/t)	215,20	212,40	-2,80	-1,30
(1)	Trigo duro (€/t)	258,78	262,66	3,88	1,50
(1)	Cebada pienso (€/t)	204,88	201,67	-3,21	-1,57
(1)	Cebada malta (€/t)	209,12	208,65	-0,47	-0,22
(1)	Maíz grano (€/t)	227,77	226,97	-0,80	-0,35
ARROZ					
(2)	Arroz cáscara japónica (€/t)	468,71	468,71	0,00	0,00
(2)	Arroz cáscara índica (€/t)	342,21	342,21	0,00	0,00
(3)	Arroz blanco japónica (€/t)	1.108,33	1.108,33	0,00	0,00
(3)	Arroz partido (€/t)	400,52	400,52	0,00	0,00
SEMILLAS OLEAGINOSAS					
(4)	Pipa de girasol alto oleico (€/t)	552,79	550,72	-2,07	-0,37
(4)	Pipa de girasol convencional (€/t)	469,92	468,07	-1,85	-0,39
(4)	Colza (€/t)	429,68	430,23	0,55	0,13
TORTAS DE GIRASOL Y SOJA					
(9)	Torta de girasol. 34%-36% proteína (€/t)	192,03	192,03	0,00	0,00
(9)	Torta de soja. 44%-47% proteína (€/t)	408,54	423,47	14,93	3,65
PROTEICOS					
(10)	Alfalfa. Balas 1ª Cat. 16,5%-18% proteína (€/t)	247,04	244,91	-2,13	-0,86
(10)	Alfalfa. Pellets estándar. 14%-16% proteína (€/t)	179,79	180,06	0,27	0,15
(4)	Guisantes secos (€/t)	247,84	246,21	-1,63	-0,66
(2)	Lentejas (€/t)	1.112,42	1.112,42	0,00	0,00
(2)	Garbanzos (€/t)	569,07	570,22	1,15	0,20
(2)	Habas secas (€/t)	275,64	275,64	0,00	0,00
VINOS					
(5)	Vino blanco sin DOP/IGP (€/hectolitro)	58,24	61,15	2,91	5,00
(5)	Vino tinto sin DOP/IGP, 12 p. color (€/hectolitro)	51,73	53,82	2,09	4,04
ACEITE DE OLIVA Y ORUJO					
(6)	Aceite de oliva virgen extra < 0,8º (€/100 kg)	430,80	423,01	-7,79	-1,81
(6)	Aceite de oliva virgen, de 0,8º a 2º (€/100 kg)	356,70	358,89	2,19	0,61
(6)	Aceite de oliva lampante > 2º (€/100 kg)	321,93	328,07	6,14	1,91
(7)	Aceite de oliva refinado (€/100 kg)	338,53	340,18	1,65	0,49
(8)	Aceite de orujo de oliva crudo (€/100 kg)	131,09	130,84	-0,25	-0,19
(7)	Aceite de orujo de oliva refinado (€/100 kg)	199,30	197,95	-1,35	-0,68
ACEITE DE GIRASOL					
(7)	Aceite de girasol refinado convencional (€/100 kg)	140,05	140,27	0,22	0,16
(7)	Aceite de girasol refinado alto oleico (€/100 kg)	163,42	163,22	-0,20	-0,12
ACEITE DE SOJA					
(7)	Aceite refinado de soja (€/100 kg)	135,32	134,05	-1,27	-0,94

Posición comercial:

(1) Salida de almacén cargado o entregado al transformador después de intermediario; (2) Granel sobre almacén agricultor/cooperativa
(3) Salida aranel industria; (4) Almacén comprador mayorista; (5) Salida bodega; (6) Salida almazara; (7) Salida industria refinadora
(8) Salida industria extractora; (9) Salida industria molturadora; (10) Salida industria deshidratadora; (11) Entrada a entamadora

COMENTARIOS DE MERCADO

- **CEREALES (▼▲)**: Se deprecian casi todos los cereales en seguimiento: *trigo blando* (-1,30 %), *cebadas: pienso* (-1,57 %) y *malta* (-0,22 %), y *maíz* (-0,35%). El único "díscolo" es el *trigo duro* (1,50 %).
- **ARROZ (=)**: Repiten cotización todas las variedades en seguimiento.
- **SEMILLAS OLEAGINOSAS (▼▲)**: Bajadas en ambas *pipas de girasol: convencional* (-0,39 %) y *alto oleico* (-0,37 %); la *colza*, por el contrario, sube, aunque de forma ligera (0,13 %).
- **TORTAS DE GIRASOL Y SOJA (▲=)**: La *torta de soja* asciende (3,65 %), si bien la de *girasol* repite su última cotización.
- **PROTEICOS (▲▼=)**: Descensos en los precios medios de la *alfalfa en balas* (-0,86 %) y en los *guisantes* (-0,66 %); al contrario, suben la *alfalfa en pellets* (0,15 %) y los *garbanzos*. (0,20 %). *Habas* y *lentejas* no varían.
- **VINOS (▲)**: Tendencias idénticas en los *vinos sin DOP/IGP*, de modo que el *tinto* asciende (4,04 %), así como, de forma más significativa, el *blanco* (5,00 %).
- **ACEITE DE OLIVA Y ORUJO (▲▼)**: Cotizaciones mixtas en los diferentes productos oleícolas: incrementa el valor de los *aceites de oliva: lampante* (1,91 %), *refinado* (0,49 %) y *virgen* (0,61 %). Pierden valor ambos *orujo de oliva*: tanto *refinado* (-0,68 %) como *crudo* (-0,19 %), así como el *aceite de oliva virgen extra* (-1,81 %).
- **ACEITES DE SEMILLAS (▲▼)**: Tendencia alcista anotada en el *aceite de girasol refinado convencional* (0,16 %). Por el contrario, registros bajistas en el *aceite de girasol refinado alto oleico* (-0,12 %) y, de forma más significativa, en el *aceite de soja* (-0,94 %).

1.1.2. Precios Medios Nacionales en Origen de Frutas y Hortalizas				
PRODUCTOS AGRÍCOLAS (especificaciones)	Semana 15 06/04-12/04 2026	Semana 16 13/04-19/04 2026	Variación semanal euros	Variación semanal %
FRUTAS				
(1) Limón (€/100 kg)	83,12	84,84	1,71	2,06
(1) Mandarina (€/100 kg)	144,00	95,06	-48,94	-33,98
(1) Naranja Todas las variedades (€/100 kg)*	40,90	43,53	2,63	6,42
(1) Naranja Grupo Blancas (€/100 kg)	42,33	43,60	1,27	3,01
(1) Naranja Valencia Late (€/100 kg)	40,71	41,62	0,91	2,24
(1) Naranja Grupo Navel (€/100 kg)	39,78	43,47	3,69	9,27
(1) Naranja Navel (€/100 kg)	46,00	38,00	-8,00	-17,40
(1) Manzana Fuji (€/100 kg)*	63,99	64,00	0,01	0,01
(1) Manzana Gala (€/100 kg)*	66,57	65,04	-1,53	-2,29
(1) Manzana Golden (€/100 kg)*	66,39	66,22	-0,17	-0,25
(1) Manzana Granny Smith (€/100 kg)*	69,89	69,65	-0,23	-0,33
(1) Manzana Red Delicious y demás var. rojas (€/100 kg)*	74,76	77,24	2,48	3,31
(1) Pera Blanquilla (€/100 kg)	79,84	82,92	3,08	3,86
(1) Pera Conferencia (€/100 kg)	90,82	90,21	-0,61	-0,68
(1) Melocotón Todas las variedades (incluidas planas) (€/100 kg)*	-	185,00	-	-
(1) Melocotón Carne Amarilla (€/100 kg)*	-	185,00	-	-
(1) Nectarina Todas las variedades (incluidas planas) (€/100 kg)*	-	90,00	-	-
(1) Nectarina Carne Amarilla (€/100 kg)*	-	90,00	-	-
(1) Aguacate (€/100 kg)	220,79	221,47	0,68	0,31
(1) Níspero (€/100 kg)	179,77	149,71	-30,06	-16,72
(1) Plátano (€/100 kg)*	85,16	95,56	10,40	12,21
HORTALIZAS				
(1) Acelga (€/100 kg)	70,37	68,22	-2,16	-3,06
(1) Alcachofa (€/100 kg)	55,22	54,13	-1,09	-1,97
(1) Berenjena (€/100 kg)	50,95	47,95	-3,00	-5,88
(1) Brócoli (€/100 kg)	148,69	96,68	-52,01	-34,98
(1) Calabacín (€/100 kg)	27,01	24,83	-2,18	-8,06
(1) Cebolla (€/100 kg)	45,14	50,99	5,86	12,97
(1) Champiñón (€/100 kg)	223,02	217,48	-5,54	-2,49
(1) Coliflor (€/100 kg)	91,01	89,87	-1,14	-1,25
(1) Col repollo hoja lisa (€/100 kg)	107,43	104,99	-2,44	-2,27
(1) Escarola (€/100 ud)	62,12	66,77	4,65	7,49
(1) Espárrago (€/100 ud)	324,01	323,62	-0,39	-0,12
(1) Espinaca (€/100 kg)	121,73	119,19	-2,54	-2,09
(1) Fresa (€/100 kg)	120,36	115,92	-4,44	-3,69
(1) Haba verde (€/100 kg)	118,97	110,94	-8,03	-6,75
(1) Judía verde tipo plana (€/100 kg)	285,72	235,39	-50,34	-17,62
(1) Lechuga Romana (€/100 ud)	29,87	30,95	1,08	3,60
(1) Pepino (€/100 kg)	35,09	25,20	-9,89	-28,18
(1) Pimiento verde tipo italiano (€/100 kg)	180,99	140,57	-40,42	-22,33
(1) Puerro (€/100 kg)	59,66	55,62	-4,04	-6,77
(1) Tomate cereza (€/100 kg)*	273,15	232,70	-40,45	-14,81
(1) Tomate racimo (€/100 kg)*	169,56	113,17	-56,40	-33,26
(1) Tomate redondo liso (€/100 kg)*	143,90	116,48	-27,42	-19,05
(1) Zanahoria (€/100 kg)	48,12	34,57	-13,56	-28,17
(1) Patata (€/100 kg)	75,48	81,68	6,20	8,21

Posición comercial:

(1) Granel: En árbol, finca, almacén agricultor, alhóndiga, lonja, etc. En cítricos y uva de mesa, los precios se dan "en árbol" y "en cepa" respectivamente. Los precios del plátano, por las peculiaridades de su comercialización, son estimados a partir de las cotizaciones obtenidas y contrastadas por la organización de productores (OP), en la posición comercial "venta en verde al madurador".

*Precios notificados a la Comisión Europea (art. 11 y anexo I.5.c del Reglamento de Ejecución (UE) 2017/1185).

COMENTARIOS DE MERCADO

● **CÍTRICOS (▲▼):** En la recta final de su campaña y sin cotizaciones ya de la Comunidad Valenciana, cae el precio medio en árbol de la **mandarina** (-33,98 %); por el contrario, pasa a incrementarse, tras el paréntesis de la semana anterior, el del **limón** (2,06 %), así como vuelven a hacerlo los de las **naranjas**, tanto del **tipo Navel** (9,27 %) —para las que se deja notar la falta de valores de Lanelate— como las **Blancas** (3,01 %).

● **FRUTA DE PEPITA (▼▲):** Se recupera el precio en origen de las **manzanas rojas** (3,31 %), además de, mínimamente, el de las **Fuji** (0,01 %); descienden, sin embargo, cambiando el signo de la variación de la semana pasada, los de **Gala** (-2,29 %), **Granny Smith** (-0,33 %) y **Golden** (-0,25 %). Crece más que la semana anterior el de la **pera Blanquilla** (3,86 %) pero disminuye el de la **Conferencia** (-0,68 %).

● **FRUTA DE HUESO:** Primeras cotizaciones de la temporada en este apartado, por el momento solo procedentes de los mercados andaluces, para el **melocotón** y la **nectarina de carne amarilla**.

● **OTRAS FRUTAS (▲▼):** Vuelve a aumentar con fuerza la media del **plátano** (12,21 %) y a decrecer con bastante intensidad la del **níspero** (-16,72 %); se mantiene bastante estable la del **aguacate** (0,31 %).

● **HORTALIZAS (▼▲):** Se extienden las variaciones de signo negativo a la gran mayoría de los productos de este apartado, de nuevo con bajadas acusadas en muchos de ellos, entre las que sobresalen las del **brócoli** (-34,98 %), el **tomate racimo** (-33,26 %), el **pepino** (-28,18 %), la **zanahoria** (-28,17 %) y el **pimiento verde italiano** (-22,33 %); solo la **cebolla** (12,97 %), de los únicos tres productos en seguimiento que se mueven al alza, presenta una subida superior al 10 %. Se modera algo el ascenso del valor medio de la **patata** (8,21 %).

1.1.3. Precios Medios Nacionales de Productos Agrícolas: Gráficos

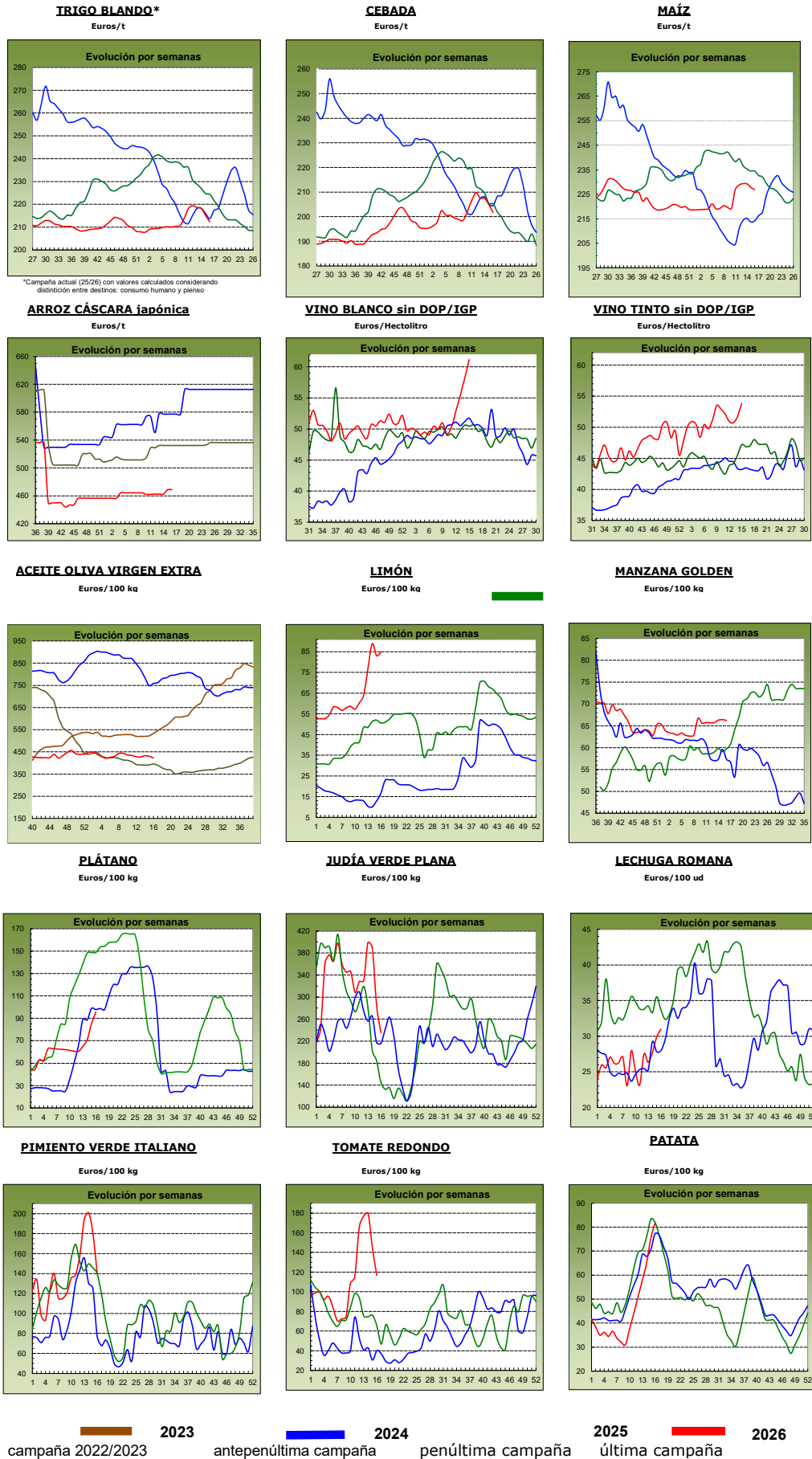

1.2. PRECIOS MEDIOS NACIONALES DE PRODUCTOS GANADEROS

1.2.1. Precios Medios Nacionales de Productos Ganaderos					
PRODUCTOS GANADEROS (especificaciones)		Semana 15 06/04-12/04 2026	Semana 16 13/04-19/04 2026	Variación semanal euros	Variación semanal %
VACUNO					
(1)	Ternera, 180-300 kilos (C/100 kg canal)	721,86	720,68	-1,18	-0,16
(1)	Machos de 12 a 24 meses (Clase R) (C/100 kg canal)	724,26	721,33	-2,93	-0,40
(1)	Animales de 8 a 12 meses (Clase R) (C/100 kg canal)	744,06	736,88	-7,18	-0,96
(1)	Bovino vivo, conjunto categorías (C/100 kg vivo)	370,97	370,39	-0,58	-0,16
CORDERO					
(1)	Cordero Ligero. Peso canal (>10 y <=13) kg (C/100 kg canal)	1.231,60	1.221,00	-10,60	-0,86
(1)	Cordero Pesado. Peso canal (>13 y <=16) kg (C/100 kg canal)	1.149,10	1.138,20	-10,90	-0,95
PORCINO					
(1)	Porcino >60% magro (Clase S) (C/100 kg canal)	165,38	166,43	1,05	0,63
(1)	Porcino 60-55% magro (Clase E) (C/100 kg canal)	160,53	161,74	1,21	0,75
(1)	Porcino 55-50% magro (Clase U) (C/100 kg canal)	163,74	166,91	3,17	1,94
(1)	Porcino 50-45% magro (Clase R) (C/100 kg canal)	166,40	161,94	-4,46	-2,68
(1)	Lechón 20 kg (C/unidad)	70,55	69,96	-0,59	-0,84
POLLO					
(2)	Pollo, media de canales del 83% y 65% rdto. (C/100 kg canal)	228,13	229,14	1,01	0,44
(2)	Pollo P10 (83% rdto.) (C/100 kg canal)	215,81	218,93	3,12	1,45
(2)	Pollo P90 (65% rdto.) (C/100 kg canal)	228,77	229,67	0,90	0,39
(2)	Pollo: Cuartos traseros (C/100 kg)	220,75	221,45	0,70	0,32
(2)	Pollo: Filete de pechuga (C/100 kg)	490,52	495,91	5,39	1,10
HUEVOS					
(3)	Huevos tipo jaula acondicionada, media Clase L y M (C/100 kg)	314,79	301,65	-13,14	-4,17
(3)	Huevos tipo jaula acondicionada - Clase L (C/docena)	2,44	2,34	-0,10	-4,10
(3)	Huevos tipo jaula acondicionada - Clase M (C/docena)	2,32	2,22	-0,10	-4,31
(3)	Huevos tipo gallina suelta en gallinero, media Clase L y M (C/100 kg)	319,72	307,55	-12,17	-3,81
(3)	Huevos tipo gallina suelta en gallinero - Clase L (C/docena)	2,49	2,39	-0,10	-4,02
(3)	Huevos tipo gallina suelta en gallinero - Clase M (C/docena)	2,35	2,26	-0,09	-3,83
(3)	Huevos tipo campero, media Clase L y M (C/100 kg)	320,19	309,70	-10,49	-3,28
(3)	Huevos tipo campero - Mezcla Clase L y M (C/docena)	2,42	2,34	-0,08	-3,31
(3)	Huevos Ecológicos, media Clase L y M (C/100 kg)	412,29	406,56	-5,73	-1,39
(3)	Huevos Ecológicos - Clase L (C/docena)	3,13	3,09	-0,04	-1,28
(3)	Huevos Ecológicos - Clase M (C/docena)	3,10	3,06	-0,04	-1,29
CONEJO					
(4)	Conejo 1,8-2,2 kilo,vivo (C/100 kg)	242,97	243,38	0,41	0,17
LECHE Y PRODUCTOS LÁCTEOS					
(5)	Suero de leche en polvo (C/100 kg)	110,26	105,79	-4,47	-4,05
(5)	Mantequilla sin sal (formato 25 kg) (C/100 kg)	722,90	672,79	-50,11	-6,93
(5)	Nata 30% materia grasa (a granel) (C/100 kg)	126,97	131,28	4,31	3,39
MIEL Y PRODUCTOS APÍCOLAS					
(6)	Miel multifloral a granel (C/100 kg)		Precio marzo 2026: 345,62 C/100 kg		
(6)	Miel multifloral envasada (C/100 kg)		Precio marzo 2026: 656,38 C/100 kg		
(6)	Polen a granel (C/100 kg)		Precio marzo 2026: 1.263,78 C/100 kg		
(6)	Polen envasado (C/100 kg)		Precio marzo 2026: 2.069,38 C/100 kg		

Posición comercial:

(1) Entrada matadero; (2) Salida muelle matadero; (3) Salida muelle centro de embalaje; (4) Salida granja;
 (5) Precio franco fábrica sin impuestos ni costes; (6) Venta a la industria o mayorista

COMENTARIOS DE MERCADO

- **VACUNO (▼)**: Las **canales de vacuno** registran variaciones negativas de precios en el conjunto de categorías, con bajadas, de ligeras a moderadas, en las canales de ternera (-0,16%), en las canales de los machos 12-24 meses (-0,40%) y en las canales de los animales 8-12 meses (-0,96%). El **bovino vivo** anota una leve variación en sus precios semanales, también a la baja (-0,16%).
- **OVINO (▼)**: El promedio de las **canales de cordero** en seguimiento se deprecian esta semana (-0,90%).
- **PORCINO (▲)**: El precio medio de las **canales de porcino de capa blanca** se incrementa de forma ligera (0,16%). Concretamente, se registran incrementos de precios también en las categorías de mayor contenido en magro y bajadas en las de inferior contenido en magro. En el **porcino cebado (=)** se mantienen los precios respecto a la semana anterior. Los **lechones base 20kg (▼)** anotan variaciones negativas en sus precios (-0,84%).
- **POLLOS (▲)**: La cotización media de las **canales de pollo** registra esta semana un alza (0,44%). En el mismo sentido varían los precios medios de los **cortes**, tanto en el caso de los cuartos traseros (0,32%) como, más importante, en el de los filetes de pechuga (1,10%).
- **HUEVOS DE GALLINA (▼)**: Nueva semana con precios a la baja en todos los sistemas de cría, anotándose, en consecuencia, variaciones negativas en los **tipo jaula acondicionada** (-4,17%), en los **tipo gallina suelta en gallinero** (-3,81%), en los **tipo campero** (-3,28%) y en los **ecológicos** (-1,39%).
- **CONEJO (▲)**: Leve subida en los precios del **conejo vivo de granja** (0,17%).
- **PRODUCTOS LÁCTEOS (▼▲)**: El **suero de leche en polvo** registró un descenso de precios (-4,05%). Igual comportamiento registró el precio de la **mantequilla sin sal** (-6,93%). Con signo opuesto se registra la variación de los precios de la **nata 30% de materia grasa** que despliegan una tendencia alcista (3,39%).

1.2.2. Precios Medios Nacionales de Productos Ganaderos: Gráficos

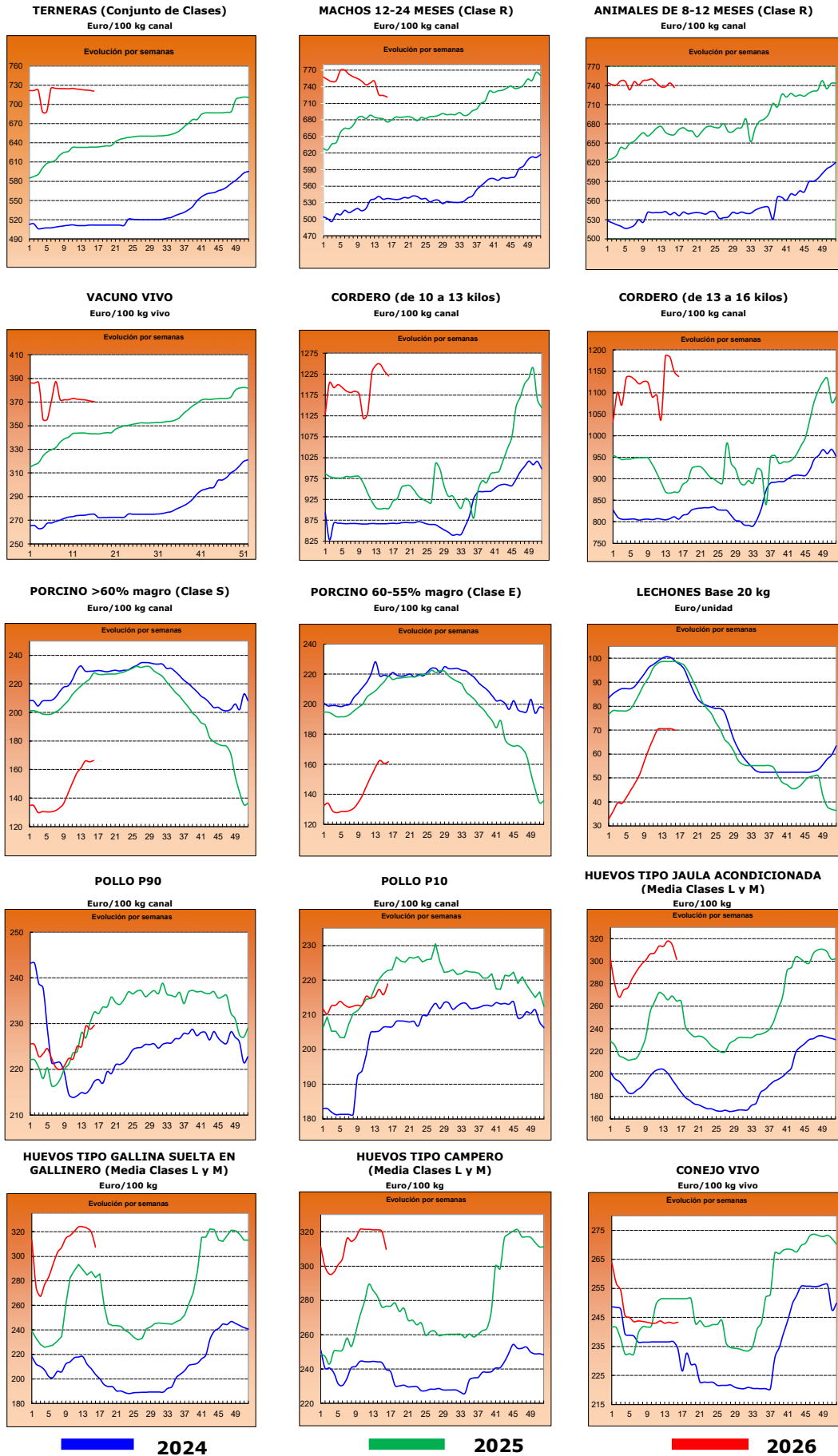

2.- PRECIOS EN MERCADOS REPRESENTATIVOS DE CEREALES, ALFALFA, ARROZ, VINOS, ACEITES Y SEMILLA DE GIRASOL

2.1. PRECIOS EN MERCADOS REPRESENTATIVOS DE CEREALES, ALFALFA Y ARROZ

2.1.1. Precios Medios en Mercados Representativos: Trigo

Precios en Euro/Tonelada

REGLAMENTO (UE) 2017/1185 DE LA COMISION. Artículo 11, Anexo I. 1.

TRIGO: Salida de almacén cargado o entregado al transformador después de intermediario. Mercancía nacional y/o importada.

ALFALFA: Salida industria deshidratadora

PRODUCTO	MERCADO REPRESENTATIVO	Semana 15 06/04-12/04 2026	Semana 16 13/04-19/04 2026	Variación €
Trigo blando Consumo humano	Huesca	231,60	231,00	-0,60
	Lleida	235,00	232,60	-2,40
	Navarra	226,00	223,00	-3,00
	Segovia	223,00	220,00	-3,00
	Toledo	231,80	230,20	-1,60
	Zaragoza	233,40	231,60	-1,80
Trigo blando Pienso	Burgos	201,60	198,80	-2,80
	Huesca	221,60	221,00	-0,60
	Lleida	226,00	225,40	-0,60
	Navarra	218,38	215,66	-2,72
	Palencia	201,40	198,65	-2,75
	Salamanca	210,20	208,20	-2,00
	Segovia	203,40	200,40	-3,00
	Sevilla	226,00	222,80	-3,20
	Tarragona	228,00	224,00	-4,00
	Toledo	220,60	219,80	-0,80
	Valladolid	206,80	204,60	-2,20
	Zamora	214,20	205,40	-8,80
Zaragoza	229,40	226,80	-2,60	
Trigo Duro	Sevilla	255,00	260,00	5,00
	Toledo	235,00	235,00	0,00
	Zaragoza	272,00	275,00	3,00

2.1.2. Precios Medios en Mercados Representativos: Cebada y maíz

Precios en Euro/Tonelada

REGLAMENTO (UE) 2017/1185 DE LA COMISION. Artículo 11, Anexo I. 1.

Salida de almacén cargado o entregado al transformador después de intermediario. Mercancia nacional y/o importada.

PRODUCTO	MERCADO REPRESENTATIVO	Semana 15 06/04-12/04 2026	Semana 16 13/04-19/04 2026	Variación €
Cebada Pienso	Albacete	200,30	197,10	-3,20
	Burgos	196,00	193,00	-3,00
	Ciudad Real	209,50	206,30	-3,20
	Cuenca	203,00	200,00	-3,00
	Guadalajara	205,20	201,20	-4,00
	Huesca	206,00	204,00	-2,00
	León	212,00	200,00	-12,00
	Lérida	213,00	213,00	0,00
	Murcia	218,00	215,00	-3,00
	Salamanca	196,00	193,00	-3,00
	Segovia	197,00	195,00	-2,00
	Soria	195,00	192,00	-3,00
	Teruel	212,00	208,00	-4,00
	Toledo	206,60	204,00	-2,60
	Valladolid	203,00	199,00	-4,00
Zamora	212,00	200,00	-12,00	
Zaragoza	212,00	208,00	-4,00	
Maiz Grano	Albacete	225,40	225,40	0,00
	Ciudad Real	232,40	229,80	-2,60
	Guadalajara	228,00	228,00	0,00
	Huesca	221,00	221,00	0,00
	León	229,00	226,60	-2,40
	Lérida	222,00	222,00	0,00
	Navarra	220,00	220,00	0,00
	Salamanca	233,80	233,80	0,00
	Sevilla	234,00	230,00	-4,00
	Toledo	229,60	229,40	-0,20
	Valladolid	235,00	234,00	-1,00
	Zamora	230,20	227,80	-2,40
	Zaragoza	225,00	230,00	5,00

2.1.3. Precios Medios en Mercados Representativos: Arroz y alfalfa

Precios en Euro/Tonelada

REGLAMENTO (UE) 2017/1185 DE LA COMISION. Artículo 11, Anexo I. 2. Arroz y artículo 12 (a), Anexo II.2 (alfalfa)

Arroz cáscara precios salida almacén agricultor o en cooperativa, y arroz blanco precios salida industria

ALFALFA: Salida industria deshidratadora

PRODUCTO	MERCADO REPRESENTATIVO	Semana 15 06/04-12/04 2026	Semana 16 13/04-19/04 2026	Variación C
Arroz cáscara (Índica)	Badajoz	320,00	320,00	0,00
	Cáceres	280,00	280,00	0,00
	Cádiz	300,00	300,00	0,00
	Sevilla	370,00	370,00	0,00
	Valencia	272,50	272,50	0,00
Arroz cáscara (Japónica)	Badajoz	365,00	365,00	0,00
	Huesca	380,00	380,00	0,00
	Sevilla	470,00	470,00	0,00
	Tarragona	455,00	455,00	0,00
	Valencia	525,00	525,00	0,00
Arroz blanco (Japónica)	Huesca	450,00	450,00	0,00
	Tarragona	1090,00	1090,00	0,00
	Valencia	1190,00	1190,00	0,00
Arroz partido	Tarragona	430,00	430,00	0,00
	Valencia	367,50	367,50	0,00
Alfalfa Balas	Albacete	180,00	180,00	0,00
	Burgos	242,00	242,00	0,00
	Córdoba	195,00	195,00	0,00
	Huesca	251,33	250,33	-1,00
	Lleida	237,50	237,50	0,00
	Navarra	252,50	247,50	-5,00
	Sevilla	205,00	205,00	0,00
	Toledo	246,00	246,00	0,00
	Zamora	223,00	223,00	0,00
	Zaragoza	250,67	247,33	-3,33
Alfalfa Pellets	Albacete	125,00	125,00	0,00
	Burgos	220,00	220,00	0,00
	Córdoba	180,00	180,00	0,00
	Huesca	176,33	173,00	-3,33
	Lleida	186,67	180,83	-5,83
	Navarra	210,00	210,00	0,00
	Sevilla	190,00	190,00	0,00
	Toledo	260,00	260,00	0,00
	Zamora	182,00	182,00	0,00
	Zaragoza	175,83	180,67	4,83

2.2. PRECIOS EN MERCADOS REPRESENTATIVOS DE VINOS
R. EJECUCIÓN (UE) 2017/1185 DE LA COMISION. Artículo 11, Anexo II. 3.

En €/hectólitro, salida bodega, a granel, pago al contado sin I. V. A.

PRODUCTO	MERCADO REPRESENTATIVO	Semana 15 06/04-12/04 2026	Semana 16 13/04-19/04 2026	Variación €
Vino Blanco sin DOP/IPG	Albacete	55,46	58,23	2,77
	Badajoz	49,40	49,15	-0,25
	Ciudad Real	45,49	44,82	-0,67
	Cuenca	52,62	55,25	2,63
	Toledo	--	42,57	--
Vino Tinto sin DOP / IPG	Precio de vino tinto referido al producto de 12 puntos de color			
	Albacete	52,56	53,13	0,57
	Badajoz	59,58	56,60	-2,98
	Ciudad Real	48,47	50,52	2,05
	Cuenca	50,81	53,36	2,54
	Murcia	53,99	51,35	-2,63
	Toledo	--	59,94	--

2.3. PRECIOS EN MERCADOS REPRESENTATIVOS DE ACEITES Y SEMILLAS DE GIRASOL

Aceites. Precios salida almazara/orujera/refinadora, en C/100 kg, sin I.V.A. Rgto. 2017/1185. Art.11. Anexo I.3.
Semilla de girasol. Precios en almacén del comprador mayorista, en C/t, sin I.V.A. Rgto 2017/1185. Art. 8

PRODUCTO Y ESPECIFICACIONES	MERCADO REPRESENTATIVO	Semana 15 06/04-12/04 2026	Semana 16 13/04-19/04 2026	Variación C
ACEITE DE OLIVA VIRGEN EXTRA Menos de 0,8°	Albacete	400,00	430,00	30,00
	Almería	447,00	420,00	-27,00
	Badajoz	444,00	409,00	-35,00
	Cádiz	475,00	428,00	-47,00
	Ciudad Real	433,00	433,00	0,00
	Córdoba	429,00	429,00	0,00
	Cuenca	425,00	427,50	2,50
	Granada	419,50	419,50	0,00
	Huelva	445,00	445,00	0,00
	Jaén	428,00	418,00	-10,00
	Málaga	425,00	422,50	-2,50
	Murcia	422,00	424,00	2,00
	Sevilla	447,50	426,00	-21,50
Tarragona	470,00	470,00	0,00	
Toledo	419,00	419,00	0,00	
Zaragoza	392,50	392,50	0,00	
ACEITE DE OLIVA VIRGEN De 0,8° a 2°	Albacete	355,00	360,00	5,00
	Almería	400,00	400,00	0,00
	Cádiz	370,00	370,00	0,00
	Ciudad Real	360,00	360,00	0,00
	Córdoba	337,50	347,50	10,00
	Cuenca	355,20	361,30	6,10
	Granada	339,00	344,50	5,50
	Jaén	357,50	357,50	0,00
	Málaga	361,00	363,50	2,50
	Murcia	355,00	362,00	7,00
	Sevilla	390,00	385,00	-5,00
	Tarragona	420,00	410,00	-10,00
	Toledo	350,00	372,00	22,00
Zaragoza	340,00	340,00	0,00	
ACEITE DE OLIVA LAMPANTE	Albacete	310,00	330,00	20,00
	Cádiz	310,00	310,00	0,00
	Ciudad Real	316,00	314,00	-2,00
	Córdoba	307,50	317,50	10,00
	Cuenca	325,40	336,60	11,20
	Granada	303,50	321,50	18,00
	Huelva	315,00	315,00	0,00
	Jaén	332,50	336,50	4,00
	Málaga	321,00	338,50	17,50
	Murcia	325,00	340,00	15,00
	Sevilla	348,50	348,50	0,00
	Tarragona	290,00	290,00	0,00
	Toledo	315,00	330,00	15,00
Zaragoza	307,50	307,50	0,00	
ACEITE DE OLIVA REFINADO	Córdoba	335,00	337,50	2,50
	Jaén	332,50	336,50	4,00
	Sevilla	345,00	346,00	1,00
	Tarragona	340,00	335,00	-5,00
ACEITE DE ORUJO DE OLIVA CRUDO	Córdoba	128,00	128,00	0,00
	Jaén	129,50	129,00	-0,50
	Málaga	133,00	133,00	0,00
	Sevilla	130,50	129,50	-1,00
	Tarragona	130,00	130,00	0,00
	Toledo	125,00	125,00	0,00
ACEITE DE ORUJO DE OLIVA REFINADO	Sevilla	199,50	198,00	-1,50
PIPA DE GIRASOL Alto oleico	Centro	537,63	537,63	0,00
	Norte	537,53	537,53	0,00
	Sur	578,73	573,13	-5,60
PIPA DE GIRASOL Convencional	Centro	452,95	452,95	0,00
	Norte	447,24	447,29	0,05
	Sur	505,90	500,86	-5,04

3. PRECIOS DE PRODUCCIÓN DE FRUTAS Y HORTALIZAS EN EL MERCADO INTERIOR

3.1. PRECIOS DE PRODUCCIÓN EN EL MERCADO INTERIOR FRUTAS

3.1.1. Precios de Producción de Frutas en el Mercado Interior:

Precios diarios y Precios Medios Ponderados Semanales en mercados representativos provinciales.

Precios a la salida del centro de acondicionamiento de productos seleccionados, embalados y, en su caso, en palés (€/100 kg peso neto)

CÍTRICOS

PRODUCTO	MERCADO	VARIEDAD O TIPO	CAT.	CALIBRE	Semana 15 30/03-05/04 2026	Semana 16 06/04-12/04 2026	Variación (%)
LIMÓN	Alicante	Fino	I	3-4	-	90,18	-
	Málaga	Fino	I	3-4	-	100,00	-
	Alicante	Verna	I	3-4	191,50	190,97	-0,27
	Málaga	Verna	I	3-4	180,77	181,00	0,13
	Murcia	Verna	I	3-4	199,23	199,01	-0,11
MANDARINA	Almería	Todas las variedades	I	1-2	-	125,00	-
	Castellón	Murkott	I	1-3	115,66	146,70	26,84
	Valencia	Murkott	I	1-3	177,04	146,48	-17,26
	Castellón	Nadorcott	I	1-3	147,99	149,56	1,06
	Valencia	Nadorcott	I	1-3	153,43	163,46	6,54
	Valencia	Orri	I	1-2	191,07	179,12	-6,25
	Castellón	Ortanique	I	1-2	123,29	130,54	5,88
	Valencia	Ortanique	I	1-2	96,00	100,09	4,26
NARANJA	Castellón	Tango	I	1-3	139,68	146,73	5,05
	Huelva	Navel	I	3-6	-	87,00	-
	Sevilla	Navel	I	3-6	-	85,00	-
	Castellón	Navel Lane Late	I	3-6	108,61	118,15	8,79
	Valencia	Navel Lane Late	I	3-6	84,94	86,19	1,47
	Castellón	Navel Powel	I	3-6	83,88	91,50	9,08
	Valencia	Navel Powel	I	3-6	87,85	88,47	0,71
	Castellón	Navelate	I	3-6	99,20	99,17	-0,03
	Valencia	Navelate	I	3-6	89,38	88,15	-1,38
	Castellón	Salustiana	I	3-6	-	96,47	-
	Castellón	Valencia Late	I	3-6	90,57	96,88	6,96
	Córdoba	Valencia Late	I	3-6	95,00	95,00	0,00
	Huelva	Valencia Late	I	3-6	98,00	98,00	0,00
	Sevilla	Valencia Late	I	3-6	96,00	90,00	-6,25
Valencia	Valencia Late	I	3-6	87,18	86,12	-1,22	

FRUTAS DE PEPITA

PRODUCTO	MERCADO	VARIEDAD O TIPO	CAT.	CALIBRE	Semana 15 30/03-05/04 2026	Semana 16 06/04-12/04 2026	Variación (%)
MANZANA	Gerona	Fuji	I	65-80	140,05	138,90	-0,82
	Lérida	Fuji	I	65-80	99,86	100,00	0,14
	Navarra	Fuji	I	65-80	140,50	140,50	0,00
	Zaragoza	Fuji	I	65-80	133,05	91,70	-31,08
	Zaragoza	Gala	I	65-80	109,28	120,24	10,03
	Gerona	Golden Delicious	I	65-80	128,11	128,33	0,18
	Lérida	Golden Delicious	I	65-80	116,55	106,05	-9,01
	Navarra	Golden Delicious	I	65-80	134,50	134,50	0,00
	Zaragoza	Golden Delicious	I	65-80	103,55	104,37	0,79
	Gerona	Granny Smith	I	65-80	122,10	118,89	-2,63
	Lérida	Granny Smith	I	65-80	105,00	105,32	0,30
	Gerona	Red Delicious	I	65-80	126,77	128,44	1,31
	Zaragoza	Reineta	I	65-80	111,93	102,71	-8,24
	Zaragoza	Verdedoncella	I	65-80	130,00	130,00	0,00
PERA	Lérida	Blanquilla	I	55-60	85,00	85,00	0,00
	Zaragoza	Blanquilla	I	55-60	125,00	125,00	0,00
	La Rioja	Conferencia	I	60-65+	200,00	200,00	0,00
	Lérida	Conferencia	I	60-65+	151,93	156,13	2,76
	Navarra	Conferencia	I	60-65+	162,50	162,50	0,00
	Zaragoza	Conferencia	I	60-65+	150,00	134,55	-10,30

OTRAS FRUTAS

PRODUCTO	MERCADO	VARIEDAD O TIPO	CAT.	CALIBRE	Semana 15 30/03-05/04 2026	Semana 16 06/04-12/04 2026	Variación (%)
AGUACATE	Granada	Hass	-	-	275,00	331,00	20,36
	Málaga	Hass	-	-	-	285,00	-

3.1.2. Precios de Producción de Frutas en el Mercado Interior: Precios Medios Ponderados Semanales Nacionales

Referencia: Reglamento Delegado (UE) 2017/891 de la Comisión, de 13 de marzo (DOUE de 25 de mayo). Art. 55 y Anexo VI
Precios a la salida del centro de acondicionamiento de productos seleccionados, embalados y, en su caso, en palés (€/100kg peso neto)

CÍTRICOS

PRODUCTO	MERCADO	VARIEDAD O TIPO	CAT.	CALIBRE	Semana 15 30/03-05/04 2026	Semana 16 06/04-12/04 2026	Variación (%)
LIMÓN	ESPAÑA	Todas las variedades	I	3-4	188,28	187,61	-0,36
MANDARINA	ESPAÑA	Todas las variedades	I	1-2	151,61	155,47	2,55
NARANJA	ESPAÑA	Todas las variedades	I	3-6	91,66	91,01	-0,70
	ESPAÑA	Lanelate	I	3-6	87,30	89,82	2,89
	ESPAÑA	Navel	I	3-6	87,52	88,92	1,60
	ESPAÑA	Navelate	I	3-6	94,98	93,79	-1,26
	ESPAÑA	Salustiana	I	3-6	-	96,47	-
	ESPAÑA	Valencia Late	I	3-6	90,67	89,96	-0,78

FRUTAS DE PEPITA

PRODUCTO	MERCADO	VARIEDAD O TIPO	CAT.	CALIBRE	Semana 15 30/03-05/04 2026	Semana 16 06/04-12/04 2026	Variación (%)
MANZANA	ESPAÑA	Fuji	I	65-80	130,28	128,95	-1,02
	ESPAÑA	Gala	I	65-80	109,28	120,24	10,03
	ESPAÑA	Golden Delicious	I	65-80	116,86	108,42	-7,22
	ESPAÑA	Granny Smith	I	65-80	110,04	111,62	1,44
	ESPAÑA	Red Delicious y demás Var. Rojas	I	65-80	126,77	128,44	1,31
PERA	ESPAÑA	Blanquilla	I	55-60	107,00	107,00	0,00
	ESPAÑA	Conferencia	I	60-65+	173,18	172,08	-0,63

OTRAS FRUTAS

PRODUCTO	MERCADO	VARIEDAD O TIPO	CAT.	CALIBRE	Semana 15 30/03-05/04 2026	Semana 16 06/04-12/04 2026	Variación (%)
AGUACATE	ESPAÑA	Hass	-	-	275	286,69	4,25

3.2. PRECIOS DE PRODUCCIÓN EN EL MERCADO INTERIOR: PRODUCTOS HORTÍCOLAS

3.2.1. Precios de Producción de Hortícolas en el Mercado Interior:
Precios diarios y Precios Medios Ponderados Semanales en mercados representativos provinciales.

Precios a la salida del centro de acondicionamiento de productos seleccionados, embalados y, en su caso, en palés (€/100 kg peso neto)

HORTALIZAS

PRODUCTO	MERCADO	VARIEDAD O TIPO	CAT.	CALIBRE	Semana 15 30/03-05/04 2026	Semana 16 06/04-12/04 2026	Variación (%)	
ACELGA	Madrid	Todos los tipos y variedades	-	-	125,00	113,06	-9,55	
	Navarra	Todos los tipos y variedades	-	-	105,00	98,00	-6,67	
AJO	Ciudad Real	Blanco	-	50-60 mm	250,00	250,00	0,00	
	Cuenca	Blanco	-	50-60 mm	195,94	195,94	0,00	
	Toledo	Blanco	-	50-60 mm	239,00	239,00	0,00	
	Ciudad Real	Morado	-	50-80 mm	280,00	280,00	0,00	
	Córdoba	Morado	-	50-80 mm	280,00	280,00	0,00	
	Cuenca	Morado	-	50-80 mm	312,46	326,46	4,48	
	Madrid	Morado	-	50-80 mm	300,00	300,00	0,00	
	Toledo	Morado	-	50-80 mm	264,60	264,60	0,00	
	Ciudad Real	Primavera	-	50-60 mm	245,00	245,00	0,00	
	Córdoba	Primavera	-	50-60 mm	254,52	260,76	2,45	
Cuenca	Primavera	-	50-60 mm	180,55	180,55	0,00		
ALCACHOFA	Murcia	Todos los tipos y variedades	-	-	75,30	64,78	-13,98	
	Navarra	Todos los tipos y variedades	-	-	148,00	140,00	-5,41	
APIO	Murcia	Verde	-	-	94,45	96,38	2,04	
BERENJENA	Almería	Todos los tipos y variedades	-	40+ /70+	65,29	59,27	-9,22	
BRÓCOLI	Murcia	Todos los tipos y variedades	-	-	263,83	175,13	-33,62	
CALABACÍN	Almería	Todas las variedades	-	14-21 g	43,23	40,76	-5,73	
CEBOLLA	Albacete	Todos los tipos y variedades	-	40-80	36,00	36,00	0,00	
	Ciudad Real	Todos los tipos y variedades	-	40-80	70,00	72,40	3,43	
	Cuenca	Todos los tipos y variedades	-	40-80	49,00	54,00	10,20	
	Madrid	Todos los tipos y variedades	-	40-80	125,00	110,00	-12,00	
CHAMPIÑÓN	Toledo	Todos los tipos y variedades	-	40-80	72,00	72,00	0,00	
	Albacete	Cerrado	-	30-65 mm	209,50	209,50	0,00	
	Cuenca	Cerrado	-	30-65 mm	190,80	189,88	-0,48	
	La Rioja	Cerrado	-	30-65 mm	337,00	337,00	0,00	
COLIFLOR	Navarra	Cerrado	-	30-65 mm	328,00	328,00	0,00	
	Barcelona	Todos los tipos y variedades	-	16-20 cm	188,00	184,00	-2,13	
	Ciudad Real	Todos los tipos y variedades	-	16-20 cm	143,60	147,20	2,51	
	Granada	Todos los tipos y variedades	-	16-20 cm	136,44	134,53	-1,40	
	La Rioja	Todos los tipos y variedades	-	16-20 cm	93,57	96,40	3,02	
	Murcia	Todos los tipos y variedades	-	16-20 cm	162,91	131,73	-19,14	
	Navarra	Todos los tipos y variedades	-	16-20 cm	153,00	143,00	-6,54	
	Tarragona	Todos los tipos y variedades	-	16-20 cm	199,50	183,75	-7,89	
	Toledo	Todos los tipos y variedades	-	16-20 cm	94,03	129,20	37,40	
	COL-REPOLLO	Barcelona	Todos los tipos y variedades	-	-	86,36	102,27	18,42
La Coruña		Todos los tipos y variedades	-	-	215,92	209,42	-3,01	
Lugo		Todos los tipos y variedades	-	-	162,10	158,77	-2,05	
Madrid		Todos los tipos y variedades	-	-	75,00	100,00	33,33	
Murcia		Todos los tipos y variedades	-	-	110,31	99,36	-9,93	
Navarra		Todos los tipos y variedades	-	-	63,00	63,00	0,00	
Orense		Todos los tipos y variedades	-	-	178,39	209,77	17,59	
Tarragona		Todos los tipos y variedades	-	-	105,00	141,75	35,00	
ESCAROLA		Murcia	Lisa	-	-	140,85	143,19	1,66
		Navarra	Lisa	-	-	159,00	170,00	6,92
	Toledo	Lisa	-	-	115,00	118,84	3,34	
	ESPARRAGO	Madrid	Todos los tipos y variedades	-	-	609,00	657,61	7,98
Murcia		Todas las variedades	-	-	178,04	161,01	-9,57	
ESPINACA	Toledo	Todas las variedades	-	-	144,70	144,70	0,00	
FRESA	Barcelona	Todas las variedades	-	-	226,48	226,26	-0,10	
HABA	Barcelona	Haba verde	-	-	170,00	125,00	-26,47	
JUDÍA VERDE	Almería	Plana	-	-	365,65	359,98	-1,55	
LECHUGA	Murcia	Baby	I	-	121,80	124,38	2,12	
	Murcia	Iceberg	I	400g y+	120,68	137,55	13,98	
	Murcia	Romana	I	-	128,15	123,80	-3,40	
	Barcelona	Todos los tipos y variedades	I	400g y+	116,67	133,33	14,28	
	Navarra	Todos los tipos y variedades	I	400g y+	158,00	177,00	12,03	
PATATA	Toledo	Todos los tipos y variedades	I	400g y+	55,00	55,00	0,00	
	Ciudad Real	Todas las variedades	-	35x35-75x75 mm	96,00	97,00	1,04	
PEPINO	Almería	Español	-	-	47,99	39,99	-16,67	
	Madrid	Español	-	-	120,00	100,00	-16,67	
	Murcia	Español	-	-	110,68	98,15	-11,32	
	Almería	Variedades Lisas	-	-	35,14	30,17	-14,14	
PIMIENTO	Almería	Cuadrado color (rojo o amarillo)	I	70 mm y +	117,93	66,77	-43,38	
	Murcia	Cuadrado color (rojo o amarillo)	I	70 mm y +	197,81	177,46	-10,29	
	Almería	Cuadrado Verde	I	70 mm y +	91,62	95,92	4,69	
	Murcia	Cuadrado Verde	I	70 mm y +	154,75	148,28	-4,18	
	Almería	Italiano Verde	I	40 mm y +	227,55	213,15	-6,33	
	Murcia	Italiano Verde	I	40 mm y +	186,07	187,88	0,97	
PUERRO	Ciudad Real	Todos los tipos y variedades	-	-	167,20	165,20	-1,20	
	Navarra	Todos los tipos y variedades	-	-	96,00	102,00	6,25	
	Tarragona	Todos los tipos y variedades	-	-	67,50	67,50	0,00	
TOMATE	Toledo	Todos los tipos y variedades	-	-	117,90	117,90	0,00	
	Almería	Cereza	I	-	399,87	223,79	-44,03	
	Ciudad Real	Cereza	I	-	236,80	234,00	-1,18	
	Granada	Cereza	I	-	305,55	272,50	-10,82	
	Málaga	Cereza	I	-	-	244,92	-	
	Murcia	Cereza	I	-	384,38	306,98	-20,14	
	Almería	Racimo	I	-	236,71	151,23	-36,11	
	Ciudad Real	Racimo	I	-	176,40	170,60	-3,29	
	Almería	Redondo	I	57-100mm	198,40	150,10	-24,34	
	Ciudad Real	Redondo	I	57-100mm	135,42	131,73	-2,73	
ZANAHORIA	Granada	Redondo	I	57-100mm	154,13	184,95	20,00	
	Murcia	Redondo	I	57-100mm	163,46	158,39	-3,10	
ZANAHORIA	Sevilla	Todos los tipos y variedades	-	-	99,32	113,56	14,34	
	Toledo	Todos los tipos y variedades	-	-	65,35	65,35	0,00	

3.2.2. Precios de Producción de Hortalizas en el Mercado Interior: Precios Medios Ponderados Semanales Nacionales

Referencia: Reglamento Delegado (UE) 2017/891 de la Comisión, de 13 de marzo (DOUE de 25 de mayo). Art. 55 y Anexo VI

Precios a la salida del centro de acondicionamiento de productos seleccionados, embalados y, en su caso, en palés (€/100kg peso neto)

HORTALIZAS

PRODUCTO	MERCADO	VARIEDAD O TIPO	CAT.	CALIBRE	Semana 15	Semana 16	Variación (%)
					30/03-05/04 2026	06/04-12/04 2026	
AJO	ESPAÑA	Blanco	-	50-60 mm	228,31	228,31	0,00
	ESPAÑA	Morado	-	50-80 mm	287,41	290,21	0,97
	ESPAÑA	Primavera	-	50-60 mm	226,69	228,77	0,92
BERENJENA	ESPAÑA	Todos los tipos y variedades	-	40+/70+	65,29	59,27	-9,22
CALABACÍN	ESPAÑA	Todas las variedades	-	14-21	43,23	40,76	-5,73
CEBOLLA	ESPAÑA	Todos los tipos y variedades	-	40-80	54,30	59,83	10,17
CHAMPIÑÓN	ESPAÑA	Cerrado	-	Medio (30-65 mm)	245,75	245,33	-0,17
COLIFLOR	ESPAÑA	Todos los tipos y variedades	-	16-20 cm	136,87	128,09	-6,42
COL-REPOLLO	ESPAÑA	Todos los tipos y variedades	-	-	163,40	172,63	5,65
JUDÍA VERDE	ESPAÑA	Todos los tipos y variedades	-	-	394,42	359,98	-8,73
LECHUGA	ESPAÑA	Todos los tipos y variedades	I	400 g o superior	122,23	133,77	9,44
PATATA	ESPAÑA	Todas las variedades	-	35x35-75x75 mm	86,31	90,44	4,78
PEPINO	ESPAÑA	Variedades lisas	-	350-500 g	45,05	30,17	-33,03
PIMIENTO	ESPAÑA	Todos los tipos y variedades	I	40 mm y +	131,47	106,90	-18,68
PUERRO	ESPAÑA	Todos los tipos y variedades	-	-	88,13	89,00	0,98
TOMATE	ESPAÑA	Cereza	I	-	361,11	263,66	-26,99
	ESPAÑA	Racimo	I	-	236,65	151,25	-36,09
	ESPAÑA	Redondo	I	57-100mm	186,89	155,39	-16,86
ZANAHORIA	ESPAÑA	Todos los tipos y variedades	-	-	90,43	103,27	14,19

4. PRECIOS REPRESENTATIVOS DE PRODUCTOS GANADEROS

4.1. PRECIOS REPRESENTATIVOS DE PRODUCTOS GANADEROS: BOVINO

4.1.1. Precios Medios Nacionales de Canales de Bovino Pesado

PRECIO MEDIO NACIONAL (€/100kg Canal) DE CANALES DE BOVINO PESADO SEGÚN MODELO COMUNITARIO
DE CLASIFICACIÓN R 2017/1182, R 2017/1184, RD 815/2018 (Euro/100kg canal)

CATEGORÍA	CLASE DE CONFORMACIÓN Y DE ESTADO DE ENGRASAMIENTO	Semana 15 06/04-12/04 2026	Semana 16 13/04-19/04 2026	Variación €
Categoría A: Canales de machos jóvenes sin castrar de más de un año y menos de dos	Precio medio ponderado Categoría U	765,02	758,39	-6,63
	Muy buena y poco cubierta (U-2)	767,64	760,09	-7,55
	Muy buena y cubierta (U-3)	759,70	754,95	-4,75
	Precio medio ponderado Categoría R	724,26	721,33	-2,93
	Buena y poco cubierta (R-2)	742,04	739,00	-3,04
	Buena y cubierta (R-3)	699,71	696,93	-2,78
	Precio medio ponderado Categoría O	685,54	679,49	-6,05
	Menos buena y poco cubierta (O-2)	702,37	703,11	0,74
Menos buena y cubierta (O-3)	663,23	648,18	-15,05	
Categoría D: Canales de hembras que hayan parido	Precio medio ponderado Categoría P	508,90	524,89	15,99
	Mediocre y poco cubierta (P-2)	504,51	523,22	18,71
	Mediocre y cubierta (P-3)	533,80	534,35	0,55
	Precio medio ponderado Categoría R	621,19	624,72	3,53
	Buena y cubierta (R-3)	591,68	595,81	4,13
	Buena y grasa (R-4)	714,63	716,27	1,64
	Precio medio ponderado Categoría O	593,89	602,18	8,29
	Menos buena y poco cubierta (O-2)	549,64	555,10	5,46
Menos buena y cubierta (O-3)	595,10	605,39	10,29	
Menos buena y grasa (O-4)	689,84	698,50	8,66	
Categoría E: Canales de otras hembras (de 12 meses o más)	Precio medio ponderado Categoría U	769,96	774,33	4,37
	Muy buena y poco cubierta (U-2)	776,75	779,10	2,35
	Muy buena y cubierta (U-3)	767,18	772,38	5,20
	Precio medio ponderado Categoría R	764,73	769,38	4,65
	Buena y poco cubierta (R-2)	770,77	775,03	4,26
	Buena y cubierta (R-3)	764,67	763,79	-0,88
	Buena y grasa (R-4)	757,31	786,86	29,55
	Precio medio ponderado Categoría O	645,40	643,28	-2,12
Menos buena y poco cubierta (O-2)	620,15	626,61	6,46	
Menos buena y cubierta (O-3)	655,77	649,80	-5,97	
Menos buena y grasa (O-4)	643,64	643,38	-0,26	
Categoría Z: Canales de animales desde 8 a menos de 12 meses	Precio medio ponderado Categoría U	766,16	773,71	7,55
	Muy buena y poco cubierta (U-2)	774,81	775,82	1,01
	Muy buena y cubierta (U-3)	759,63	772,13	12,50
	Precio medio ponderado Categoría R	744,06	736,88	-7,18
	Buena y poco cubierta (R-2)	747,04	737,73	-9,31
	Buena y cubierta (R-3)	743,07	736,59	-6,48
	Precio medio ponderado Categoría O	656,06	647,44	-8,62
	Menos buena y poco cubierta (O-2)	665,94	672,53	6,59
Menos buena y cubierta (O-3)	637,69	600,86	-36,83	

4.1.2. Precios Medios Nacionales del Bovino Vivo

R 2017/1182, R 2017/1184 (Euro/100 kg vivo)

BOVINO VIVO	Semana 15 06/04-12/04 2026	Semana 16 13/04-19/04 2026	Variación €
Machos hasta 480 Kg. vivo	419,52	418,61	-0,91
Machos de más de 480 kg. vivo	408,61	407,40	-1,21
Hembras que hayan parido	275,92	275,80	-0,12
Otras hembras de hasta 380 Kg. vivo	432,24	431,75	-0,49
Otras hembras de más de 380 Kg. vivo	430,38	429,72	-0,66

4.1.3. Precios Medios Nacionales de Otros Animales de la Especie Bovina

OTROS BOVINOS	Semana 15 06/04-12/04 2026	Semana 16 13/04-19/04 2026	Variación €
TERNEROS DE 8 DÍAS A 4 SEMANA (Euro/cabeza)			
Macho frisón	172,04	171,33	-0,71
Macho cruzado	318,36	317,59	-0,77
Hembra frisón	167,70	179,83	12,13
Hembra cruzado	261,94	261,44	-0,50
<i>Media ponderada nacional (Euro/Cabeza)</i>	233,98	234,13	0,15
TERNEROS DE 6 HASTA 12 MESES (Euro/100kg vivo)			
Macho frisón (base 200 kg)	465,08	465,08	0,00
Macho cruzado (base 200 kg)	672,84	672,84	0,00
Hembra frisón (base 200 kg)	350,00	350,00	0,00
Hembra cruzado (base 200 kg)	559,20	559,20	0,00
<i>Media ponderada nacional (Euro/100kg vivo)</i>	619,80	619,80	0,00

4.2. PRECIOS REPRESENTATIVOS DE PRODUCTOS GANADEROS: OVINO

4.2.1. Precios Medios Nacionales de Canales de Ovino Frescas o Refrigeradas

R 2017/1182, R 2017/1184 (Euro/100 kg canal)

CANALES DE CORDEROS	Semana 15 06/04-12/04 2026	Semana 16 13/04-19/04 2026	Variación €
Peso canal (<=7) kg	1.133,00	1.156,10	23,10
Peso canal (>7 y <=10) kg	1.109,60	1.078,10	-31,50
Peso canal (>10 y <=13) kg	1.231,60	1.221,00	-10,60
Peso canal (>13 y <=16) kg	1.149,10	1.138,20	-10,90
Peso canal (>16) kg	1.061,20	1.089,10	27,90
Reproductores	375,00	360,90	-14,10

4.3. PRECIOS REPRESENTATIVOS DE PRODUCTOS GANADEROS: PORCINO

4.3.1. Precios Medios de Canales de Porcino de Capa Blanca

CLASIFICACIÓN EUROP R 2017/1182, R 2017/1184 (Euro/100kg canal)

	Clase S (>60% contenido magro)			Clase E (60%-55% contenido magro)			Clase U (55%-50% contenido magro)		
	Semana 15 06/04-12/04 2026	Semana 16 13/04-19/04 2026	Variación C	Semana 15 06/04-12/04 2026	Semana 16 13/04-19/04 2026	Variación C	Semana 15 06/04-12/04 2026	Semana 16 13/04-19/04 2026	Variación C
PRECIO MEDIO NACIONAL	165,38	166,43	1,05	160,53	161,74	1,21	163,74	166,91	3,17

	Clase R (50%-45% contenido magro)			Clase O (45%-40% contenido magro)			Clase P (<40% contenido magro)		
	Semana 15 06/04-12/04 2026	Semana 16 13/04-19/04 2026	Variación C	Semana 15 06/04-12/04 2026	Semana 16 13/04-19/04 2026	Variación C	Semana 15 06/04-12/04 2026	Semana 16 13/04-19/04 2026	Variación C
PRECIO MEDIO NACIONAL	166,40	161,94	-4,46	162,05	158,13	-3,92	164,40	167,88	3,48

4.3.2. Precios Medios en Mercados Representativos Provinciales de Porcino Cebado (*)

MERCADO REPRESENTATIVO	SELECTO (nivel menor de grasa)			NORMAL (nivel normal de grasa)			GRASO (nivel mayor de grasa)		
	Semana 15 06/04-12/04 2026	Semana 16 13/04-19/04 2026	Variación C	Semana 15 06/04-12/04 2026	Semana 16 13/04-19/04 2026	Variación C	Semana 15 06/04-12/04 2026	Semana 16 13/04-19/04 2026	Variación C
Barcelona	-	-	-	1,33	1,33	0,00	1,30	1,30	0,00
Huesca	1,29	1,29	0,00	1,27	1,27	0,00	1,25	1,25	0,00
Lleida	1,28	1,28	0,00	1,27	1,27	0,00	1,26	1,26	0,00
Murcia	1,34	1,34	0,00	1,33	1,33	0,00	1,32	1,32	0,00
Pontevedra	1,30	1,30	0,00	1,27	1,27	0,00	1,65	1,65	0,00
Salamanca	1,28	1,28	0,00	1,27	1,27	0,00	1,74	1,74	0,00
Segovia	1,28	1,28	0,00	1,27	1,27	0,00	1,71	1,71	0,00
Zaragoza	1,31	1,31	0,00	1,27	1,27	0,00	1,26	1,26	0,00

(*) En Euro/kg vivo

4.3.3. Precios Medios de Porcino Precoz, Lechones y Otras Calidades

(Euro/100kg vivo)

CERDAS DE DESVIEJE	Semana 15 06/04-12/04 2026	Semana 16 13/04-19/04 2026	Variación €
Cerdas de Desvieje	51,91	50,36	-1,55
CERDOS CEBADOS			
Categoría U	126,08	128,52	2,44
LECHONES			
Lleida.Base 20kg de peso.	325,00	315,00	-10,00
Segovia.Base 20kg de peso.	345,00	345,00	0,00
Media nacional. Calidad Normal. Base 20 kg de	352,73	349,80	-2,93

4.3.4. Precios Medios de Porcino: Tronco Ibérico

(Euro/100kg vivo)

TOSTONES	Semana 15 06/04-12/04 2026	Semana 16 13/04-19/04 2026	Variación €
De 5 a 9 kilos	608,60	608,60	0,00
De 9 a 12 kilos	937,11	941,43	4,32
LECHONES			
Lechón Ibérico Cruzado Base 23 kg	797,70	802,23	4,53
MARRANOS			
Marranos Ibéricos de 35 a 60 kg	482,72	484,26	1,54
PRIMALES			
Primales Ibéricos de 60 a 100 kg	-	-	-
CERDO CEBADO			
Cerdo Cebado (Intensivo)	304,32	304,35	0,03
Cerdo Cebado de Campo (Extensivo)	321,35	321,38	0,03
Cerdo Cebado de Bellota 100% Ibérico	391,30	-	-
DESVIEJE			
Reproductores de desvieje	217,40	217,40	0,00
REPRODUCTORES			
Reproductores >6 meses	438,00	438,00	0,00
CASTRONAS			
Castronas	156,50	156,50	0,00

Denominaciones de acuerdo con la Norma de Calidad (RD 4/2014)

Para información sobre precios de productos agrícolas y ganaderos en otros Estados Miembros de la UE:

<https://agridata.ec.europa.eu/extensions/DataPortal/prices.html>



MINISTERIO
DE AGRICULTURA, PESCA
Y ALIMENTACIÓN