

PRECIOS COYUNTURALES



SEMANA 18 – 2026

Del 27 de abril

al 3 de mayo



Título:

Informe semanal de coyuntura

Edita:

© Ministerio de Agricultura, Pesca y Alimentación
Secretaría General Técnica. Centro de Publicaciones

Unidad proponente:

Subsecretaría de Agricultura, Pesca y Alimentación
Subdirección General de Análisis, Coordinación y Estadística

NIPO: 003-19-090-0

Tienda online:

www.mapa.gob.es

<https://servicio.mapa.gob.es/tienda/>

e-mail:

centropublicaciones@mapa.es

Catálogo de Publicaciones de la Administración General del Estado:

<https://cpage.mpr.gob.es/>

 <p>GOBIERNO DE ESPAÑA</p>	MINISTERIO DE AGRICULTURA, PESCA Y ALIMENTACIÓN	SUBSECRETARÍA
		SECRETARÍA GENERAL TÉCNICA
		DIVISIÓN DE ARCHIVOS Y PUBLICACIONES

Índice:

PÁGINA

PRECIOS MEDIOS NACIONALES.....	4
PRECIOS MEDIOS NACIONALES DE PRODUCTOS AGRÍCOLAS.....	4 - 6
PRECIOS MEDIOS NACIONALES DE PRODUCTOS GANADEROS.....	7 - 8
PRECIOS EN MERCADOS REPRESENTATIVOS DE CEREALES, VINOS Y ACEITES.....	9
PRECIOS MEDIOS EN MERCADOS REPRESENTATIVOS DE CEREALES.....	9 - 10
PRECIOS MEDIOS EN MERCADOS REPRESENTATIVOS DE ARROZ Y ALFALFA.....	11
PRECIOS MEDIOS EN MERCADOS REPRESENTATIVOS DE VINOS.....	12
PRECIOS MEDIOS EN MERCADOS REPRESENTATIVOS DE ACEITES.....	13
PRECIOS DE PRODUCCIÓN DE FRUTAS Y HORTALIZAS EN EL MERCADO INTERIOR.....	14
PRECIOS DE PRODUCCIÓN EN EL MERCADO INTERIOR: FRUTAS.....	14
PRECIOS DE PRODUCCIÓN EN EL MERCADO INTERIOR: PRODUCTOS HORTÍCOLAS.....	16 - 17
PRECIOS REPRESENTATIVOS DE PRODUCTOS GANADEROS.....	18
PRECIOS REPRESENTATIVOS DE PRODUCTOS GANADEROS: BOVINO.....	18
PRECIOS REPRESENTATIVOS DE PRODUCTOS GANADEROS: OVINO.....	19
PRECIOS REPRESENTATIVOS DE PRODUCTOS GANADEROS: PORCINO.....	20 - 21



1. PRECIOS MEDIOS NACIONALES

1.1. PRECIOS MEDIOS NACIONALES DE PRODUCTOS AGRÍCOLAS

1.1.1. Precios Medios Nacionales de Cereales, Arroz, Oleaginosas, Tortas, Proteicos, Vinos y Aceites.					
PRODUCTOS AGRÍCOLAS (especificaciones)		Semana 17 20/04- 26/04 2026	Semana 18 27/04- 03/05 2026	Variación semanal euros	Variación semanal %
CEREALES					
(1)	Trigo blando (€/t)	212,20	213,88	1,68	0,79
(1)	Trigo duro (€/t)	257,5	263,25	5,75	2,23
(1)	Cebada pienso (€/t)	200,45	202,81	2,36	1,18
(1)	Cebada malta (€/t)	208,65	210,46	1,81	0,87
(1)	Maíz grano (€/t)	225,50	227,42	1,92	0,85
ARROZ					
(2)	Arroz cáscara japónica (€/t)	468,71	468,71	0,00	0,00
(2)	Arroz cáscara indica (€/t)	342,21	342,21	0,00	0,00
(3)	Arroz blanco japónica (€/t)	1.108,33	1.108,33	0,00	0,00
(3)	Arroz partido (€/t)	400,52	400,52	0,00	0,00
SEMILLAS OLEAGINOSAS					
(4)	Pipa de girasol alto oleico (€/t)	550,72	551,84	1,12	0,20
(4)	Pipa de girasol convencional (€/t)	468,07	468,01	-0,06	-0,01
(4)	Colza (€/t)	430,71	435,05	4,34	1,01
TORTAS DE GIRASOL Y SOJA					
(9)	Torta de girasol. 34%-36% proteína (€/t)	192,73	192,73	0,00	0,00
(9)	Torta de soja. 44%-47% proteína (€/t)	424,84	414,61	-10,23	-2,41
PROTEICOS					
(10)	Alfalfa. Balas 1º Cat. 16,5%-18% proteína (€/t)	245,19	242,32	-2,87	-1,17
(10)	Alfalfa. Pellets estándar. 14%-16% proteína (€/t)	180,07	180,87	0,80	0,44
(4)	Guisantes secos (€/t)	246,21	244,94	-1,27	-0,52
(2)	Lentejas (€/t)	1.112,42	1.112,42	0,00	0,00
(2)	Garbanzos (€/t)	570,22	568,14	-2,08	-0,36
(2)	Habas secas (€/t)	275,88	272,87	-3,01	-1,09
VINOS					
(5)	Vino blanco sin DOP/IGP (€/hectolitro) *	50,35	49,85	-0,50	-0,99
(5)	Vino tinto sin DOP/IGP, 12 p. color (€/hectolitro)	52,19	52,13	-0,06	-0,11
ACEITE DE OLIVA Y ORUJO					
(6)	Aceite de oliva virgen extra < 0,8º (€/100 kg)	429,11	431,23	2,12	0,49
(6)	Aceite de oliva virgen, de 0,8º a 2º (€/100 kg)	371,44	367,47	-3,97	-1,07
(6)	Aceite de oliva lampante > 2º (€/100 kg)	335,58	341,04	5,46	1,63
(7)	Aceite de oliva refinado (€/100 kg)	341,89	341,89	0,00	0,00
(8)	Aceite de orujo de oliva crudo (€/100 kg)	131,40	131,40	0,00	0,00
(7)	Aceite de orujo de oliva refinado (€/100 kg)	197,88	197,01	-0,87	-0,44
ACEITE DE GIRASOL					
(7)	Aceite de girasol refinado convencional (€/100 kg)	140,46	141,03	0,57	0,41
(7)	Aceite de girasol refinado alto oleico (€/100 kg)	163,23	163,24	0,01	0,01
ACEITE DE SOJA					
(7)	Aceite refinado de soja (€/100 kg)	133,54	131,98	-1,56	-1,17

Posición comercial:
 (1) Salida de almacén cargado o entregado al transformador después de intermediario; (2) Granel sobre almacén agrícol/cooperativa
 (3) Salida oranel industria; (4) Almacén comprador mayorista; (5) Salida bodega; (6) Salida almazara; (7) Salida industria refinadora
 (8) Salida industria extractora; (9) Salida industria molturadora; (10) Salida industria deshidratadora; (11) Entrada a entamadora

COMENTARIOS DE MERCADO

- **CEREALES (▲)**: Ascensos en todos los cereales: **trigo duro** (2,23 %), **cebadas: pienso** (1,18 %) y **malta** (0,87 %), **maíz** (0,85%), y **trigo blando** (0,79 %).
- **ARROZ (=)**: Repiten cotización todas los tipos de arroz en seguimiento.
- **SEMILLAS OLEAGINOSAS (▲=)**: Tendencias al alza en la **pipas de girasol alto oleico** (0,20 %) y en la **colza** (1,01 %). La **pipa de girasol convencional**, por su parte, apenas se mueve (-0,01 %).
- **TORTAS DE GIRASOL Y SOJA (▼=)**: La **tortas de soja** corrige su cotización de forma moderada (-2,41 %), mientras que la de **girasol** repite la última anotada.
- **PROTEICOS (▼=▲)**: Descensos en la cotización de la **alfalfa balas** (-1,17 %), de los **guisantes** (-0,52 %), de las **habas** (-1,09 %) y de los **garbanzos** (-0,36 %). Las **lentejas** repiten precio. La **alfalfa pellets** es el único producto que anota un incremento (0,44 %).
- **VINOS (▼)**: *Advertido error en los precios medios de **vino blanco sin DOP/IGP** durante el mes de abril. Valores corregidos para esta semana: tendencias similares en los **vinos sin DOP/IGP**: el **tinto** se deprecia ligeramente (-0,11 %), al igual que, más inensamente, dentro de la moderación, el **blanco** (-0,99 %).
- **ACEITE DE OLIVA Y ORUJO (▼▲=)**: Se registran descensos de precios medios en el **aceite de oliva: virgen** (-1,07 %) y en el **orujo de oliva refinado** (-0,44 %). Ascenden los **aceites virgen extra** (0,49 %) y **lampante** (1,63 %). Prorrogan su última cotización tanto el **aceite de oliva refinado**, como el **aceite de orujo crudo de oliva crudo**.
- **ACEITES DE SEMILLAS (▲▼=)**: Tendencia alcista anotadas en el **aceite de girasol refinado: convencional** (0,41%). Por el contrario, y de forma más significativa, la tendencia del de **soja** es bajista (-1,17 %). Casi invariable el **aceite de girasol refinado alto oleico** (0,01 %).

1.1.2. Precios Medios Nacionales en Origen de Frutas y Hortalizas					
PRODUCTOS AGRÍCOLAS (especificaciones)		Semana 17 20/04-26/04 2026	Semana 18 27/04-03/05 2026	Variación semanal euros	Variación semanal %
FRUTAS					
(1)	Limón (€/100 kg)	84,84	83,47	-1,37	-1,62
(1)	Mandarina (€/100 kg)	60,00	60,00	0,00	0,00
(1)	Naranja Todas las variedades (€/100 kg)*	46,29	46,47	0,18	0,39
(1)	Naranja Grupo Blancas (€/100 kg)	44,00	44,56	0,57	1,28
(1)	Naranja Valencia Late (€/100 kg)	41,91	42,44	0,53	1,26
(1)	Naranja Grupo Navel (€/100 kg)	48,09	47,97	-0,12	-0,25
(1)	Naranja Navel (€/100 kg)	40,61	38,27	-2,34	-5,77
(1)	Manzana Fuji (€/100 kg)*	64,00	64,01	0,01	0,01
(1)	Manzana Gala (€/100 kg)*	62,59	62,59	0,00	0,00
(1)	Manzana Golden (€/100 kg)*	66,13	66,21	0,08	0,12
(1)	Manzana Granny Smith (€/100 kg)*	69,36	68,93	-0,43	-0,62
(1)	Manzana Red Delicious y demás var. rojas (€/100 kg)*	73,79	75,99	2,21	2,99
(1)	Pera Blanquilla (€/100 kg)	82,92	82,92	0,00	0,00
(1)	Pera Conferencia (€/100 kg)	91,30	91,30	0,00	0,00
(1)	Albaricoque (€/100 kg)*	170,00	155,00	-15,00	-8,82
(1)	Cereza (€/100 kg)*	-	489,27	-	-
(1)	Melocotón Todas las variedades (incluidas planas) (€/100 kg)*	185,00	174,10	-10,90	-5,89
(1)	Melocotón Carne Amarilla (€/100 kg)*	185,00	167,92	-17,08	-9,23
(1)	Melocotón Carne Blanca (€/100 kg)*	-	180,00	-	-
(1)	Paraguaya (€/100 kg)*	-	185,00	-	-
(1)	Nectarina Todas las variedades (incluidas planas) (€/100 kg)*	90,00	126,59	36,59	40,65
(1)	Nectarina Carne Amarilla (€/100 kg)*	90,00	126,59	36,59	40,65
(1)	Aguacate (€/100 kg)	224,47	239,52	15,04	6,70
(1)	Níspero (€/100 kg)	149,71	124,14	-25,57	-17,08
(1)	Plátano (€/100 kg)*	95,27	105,47	10,20	10,71
HORTALIZAS					
(1)	Acelga (€/100 kg)	67,95	68,48	0,53	0,78
(1)	Alcachofa (€/100 kg)	49,75	56,60	6,85	13,77
(1)	Berenjena (€/100 kg)	55,91	54,16	-1,76	-3,14
(1)	Brócoli (€/100 kg)	61,12	41,77	-19,35	-31,66
(1)	Calabacín (€/100 kg)	20,50	28,22	7,72	37,66
(1)	Cebolla (€/100 kg)	42,76	40,85	-1,91	-4,47
(1)	Champiñón (€/100 kg)	218,61	217,76	-0,86	-0,39
(1)	Coliflor (€/100 kg)	80,36	81,99	1,63	2,03
(1)	Col repollo hoja lisa (€/100 kg)	100,12	102,10	1,98	1,98
(1)	Escarola (€/100 ud)	61,27	60,71	-0,56	-0,92
(1)	Espárrago (€/100 ud)	322,82	332,73	9,91	3,07
(1)	Espinaca (€/100 kg)	112,15	110,39	-1,76	-1,57
(1)	Fresa (€/100 kg)	127,75	127,79	0,03	0,03
(1)	Haba verde (€/100 kg)	100,16	105,16	5,00	4,99
(1)	Judía verde tipo plana (€/100 kg)	203,77	149,33	-54,44	-26,71
(1)	Lechuga Romana (€/100 ud)	29,26	28,51	-0,75	-2,56
(1)	Pepino (€/100 kg)	37,05	51,22	14,16	38,22
(1)	Pimiento verde tipo italiano (€/100 kg)	98,09	73,25	-24,84	-25,32
(1)	Puerro (€/100 kg)	55,62	55,73	0,11	0,20
(1)	Sandía (€/100 kg)*	101,00	99,67	-1,33	-1,32
(1)	Tomate cereza (€/100 kg)*	189,94	173,41	-16,52	-8,70
(1)	Tomate racimo (€/100 kg)*	87,91	79,28	-8,63	-9,81
(1)	Tomate redondo liso (€/100 kg)*	105,58	98,90	-6,69	-6,33
(1)	Zanahoria (€/100 kg)	33,14	31,07	-2,07	-6,24
(1)	Patata (€/100 kg)	80,74	76,18	-4,56	-5,65

Posición comercial:

(1) Granel: En árbol, finca, almacén agricultor, alhóndiga, lonja, etc. En cítricos y uva de mesa, los precios se dan "en árbol" y "en cepa" respectivamente. Los precios del plátano, por las peculiaridades de su comercialización, son estimados a partir de las cotizaciones obtenidas y contrastadas por la organización de productores (OP), en la posición comercial "venta en verde al madurador".

*Precios notificados a la Comisión Europea (art. 11 y anexo I.5.c del Reglamento de Ejecución (UE) 2017/1185).

COMENTARIOS DE MERCADO

- **CÍTRICOS (▲▼):** Encarando ya la recta final de su campaña, desciende el precio medio en árbol de las **naranjas tipo Navel** (-5,77 %), así como se ajusta a la baja el del **limón** (-1,62 %). Por el contrario, vuelven a incrementarse los de las **naranjas Blancas** (1,28 %). Sin cambios en el precio de la **mandarina**.
- **FRUTA DE PEPITA (▲▼):** Exceptuando la bajada en las **Granny Smith** (-0,62 %), se aprecian el resto de **manzanas: rojas** (2,99 %), **Golden** (0,12 %), **Fuji** (0,01 %); las **Gala** y las **peras**, sin cambios.
- **FRUTA DE HUESO (▲▼):** En los comienzos de su temporada, cotiza al alza la **nectarina** (40,65 %), mientras se reducen los valores medios tanto del **albaricoque** (-8,82 %) como del **melocotón** (-5,89 %). Esta semana se unen al grupo las cotizaciones de **cereza**, **paraguaya** y **melocotón de carne blanca**.
- **OTRAS FRUTAS (▲▼):** Aumentan las medias del **plátano** (10,71 %) y el **aguacate** (6,70 %), pero se reduce notablemente la del **níspero** (-17,08 %).
- **HORTALIZAS (▼▲):** Vuelven a ser, claramente, mayoría los productos de este apartado con variaciones de signo negativo, observándose, en esta ocasión, las bajadas más relevantes para el **brócoli** (-31,66 %), la **judía verde** (-26,71 %), el **pimiento verde italiano** (-25,32 %) y los **tomates: racimo** (-9,81 %), **cereza** (-8,70 %) y **redondo liso** (-6,33 %); destacan por sus incrementos el **pepino** (38,22 %), el **calabacín** (37,66 %) y la **alcachofa** (13,77 %). Desciende el valor medio de la **patata** (-5,65 %).

1.1.3. Precios Medios Nacionales de Productos Agrícolas: Gráficos

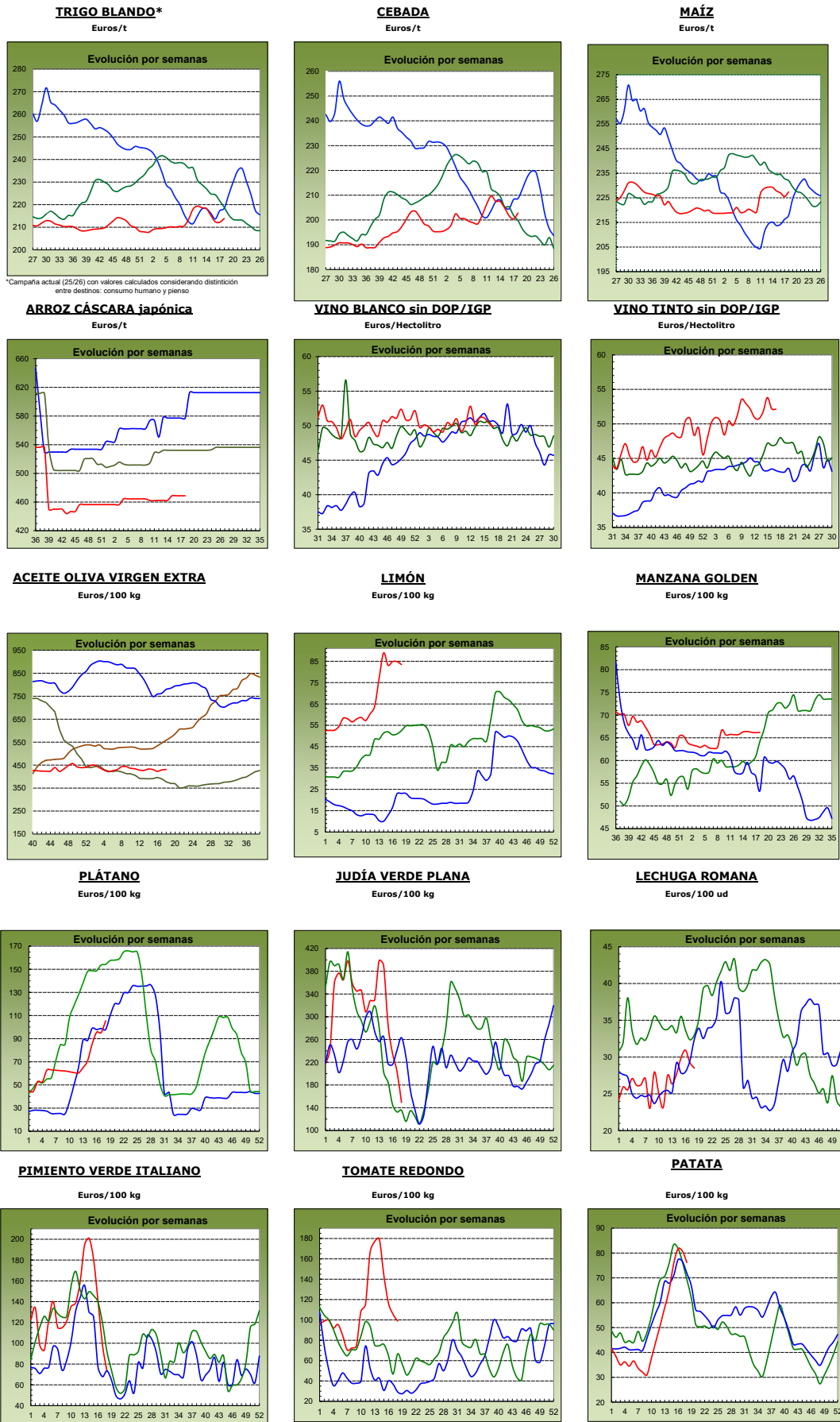

■ 2023 ■ 2024 ■ 2025 ■ 2026
 campaña 2022/2023 antepenúltima campaña penúltima campaña última campaña

1.2. PRECIOS MEDIOS NACIONALES DE PRODUCTOS GANADEROS

1.2.1. Precios Medios Nacionales de Productos Ganaderos					
PRODUCTOS GANADEROS (especificaciones)		Semana 17 20/04-26/04 2026	Semana 18 27/04-03/05 2026	Variación semanal euros	Variación semanal %
VACUNO					
(1)	Tenera, 180-300 kilos (C/100 kg canal)	718,89	717,63	-1,26	-0,18
(1)	Machos de 12 a 24 meses (Clase R) (C/100 kg canal)	712,63	710,53	-2,10	-0,29
(1)	Animales de 8 a 12 meses (Clase R) (C/100 kg canal)	729,89	727,96	-1,93	-0,26
(1)	Bovino vivo, conjunto categorías (C/100 kg vivo)	369,76	368,67	-1,09	-0,29
CORDERO					
(1)	Cordero Ligero. Peso canal (>10 y <=13) kg (C/100 kg canal)	1.215,90	1.212,20	-3,70	-0,30
(1)	Cordero Pesado. Peso canal (>13 y <=16) kg (C/100 kg canal)	1.138,80	1.137,90	-0,90	-0,08
PORCINO					
(1)	Porcino >60% magro (Clase S) (C/100 kg canal)	166,39	166,14	-0,25	-0,15
(1)	Porcino 60-55% magro (Clase E) (C/100 kg canal)	163,23	163,03	-0,20	-0,12
(1)	Porcino 55-50% magro (Clase U) (C/100 kg canal)	167,73	167,59	-0,14	-0,08
(1)	Porcino 50-45% magro (Clase R) (C/100 kg canal)	165,60	166,79	1,19	0,72
(1)	Lechón 20 kg (C/unidad)	67,38	65,60	-1,78	-2,64
POLLO					
(2)	Pollo, media de canales del 83% y 65% rdto. (C/100 kg canal)	232,30	232,59	0,29	0,12
(2)	Pollo P10 (83% rdto.) (C/100 kg canal)	221,08	221,81	0,73	0,33
(2)	Pollo P90 (65% rdto.) (C/100 kg canal)	232,89	233,16	0,27	0,12
(2)	Pollo: Cuartos traseros (C/100 kg)	221,40	221,07	-0,33	-0,15
(2)	Pollo: Filete de pechuga (C/100 kg)	495,19	494,94	-0,25	-0,05
HUEVOS					
(3)	Huevos tipo jaula acondicionada, media Clase L y M (C/100 kg)	294,40	290,47	-3,93	-1,33
(3)	Huevos tipo jaula acondicionada - Clase L (C/docena)	2,29	2,26	-0,03	-1,31
(3)	Huevos tipo jaula acondicionada - Clase M (C/docena)	2,16	2,13	-0,03	-1,39
(3)	Huevos tipo gallina suelta en gallinero, media Clase L y M (C/100 kg)	300,30	289,87	-10,43	-3,47
(3)	Huevos tipo gallina suelta en gallinero - Clase L (C/docena)	2,34	2,26	-0,08	-3,42
(3)	Huevos tipo gallina suelta en gallinero - Clase M (C/docena)	2,20	2,12	-0,08	-3,64
(3)	Huevos tipo campero, media Clase L y M (C/100 kg)	307,80	305,34	-2,46	-0,80
(3)	Huevos tipo campero - Mezcla Clase L y M (C/docena)	2,33	2,31	-0,02	-0,86
(3)	Huevos Ecológicos, media Clase L y M (C/100 kg)	407,90	388,47	-19,43	-4,76
(3)	Huevos Ecológicos - Clase L (C/docena)	3,10	2,96	-0,14	-4,52
(3)	Huevos Ecológicos - Clase M (C/docena)	3,06	2,91	-0,15	-4,90
CONEJO					
(4)	Conejo 1,8-2,2 kilo,vivo (C/100 kg)	243,25	242,96	-0,29	-0,12
LECHE Y PRODUCTOS LÁCTEOS					
(5)	Suero de leche en polvo (C/100 kg)	118,24	133,84	15,60	13,19
(5)	Mantequilla sin sal (formato 25 kg) (C/100 kg)	620,10	660,48	40,38	6,51
(5)	Nata 30% materia grasa (a granel) (C/100 kg)	114,78	107,19	-7,59	-6,61
MIEL Y PRODUCTOS APÍCOLAS					
(6)	Miel multifloral a granel (C/100 kg)		Precio marzo 2026: 345,62 C/100 kg		
(6)	Miel multifloral envasada (C/100 kg)		Precio marzo 2026: 656,38 C/100 kg		
(6)	Polen a granel (C/100 kg)		Precio marzo 2026: 1.263,78 C/100 kg		
(6)	Polen envasado (C/100 kg)		Precio marzo 2026: 2.069,38 C/100 kg		

Posición comercial:

(1) Entrada matadero; (2) Salida muelle matadero; (3) Salida muelle centro de embalaje; (4) Salida granja;
 (5) Precio franco fábrica sin impuestos ni costes; (6) Venta a la industria o mayorista

COMENTARIOS DE MERCADO

- **VACUNO (▼)**: Las cotizaciones de las **canales de vacuno** anotan variaciones negativas generalizadas, dentro de la ligeraza, con porcentajes descendentes en los precios de las canales de las terneras (-0,18 %) en las canales de los machos 12-24 meses (-0,29 %) y en las canales de los animales 8-12 meses (-0,26 %). Los precios de los **animales vivos** siguen la misma tendencia que los sacrificados y registran un descenso (-0,29 %).
- **OVINO (▼)**: Leve descenso en los precios de las **canales de cordero** (-0,19 %) de media en sus diferentes clasificaciones.
- **PORCINO (▲)**: En general, precios semanales al alza pero estables en las **canales de porcino de capa blanca** (variación media de las canales en seguimiento 0,09 %). Los precios de los **porcinos cebados (=)** siguen sin variaciones. Descenso en los precios de los **lechones base 20kg (▼)**, que recogen una variación negativa moderada (-2,64 %).
- **POLLOS (▲▼=)**: Leve subida en las cotizaciones semanales de las **canales de pollo** (0,12 %). Los **cortes de pollo** registran leves bajadas de precios, siendo en los cuartos traseros la variación ligeramente superior (-0,15 %) que en los filetes de pechuga, que prácticamente no varían (-0,05 %).
- **HUEVOS DE GALLINA (▼)**: El tramo a la baja de precios continúa desplegándose una semana más en los huevos. Así, descienden los precios de los huevos **tipo jaula acondicionada** (-1,33 %), más intensamente los **tipo gallina suelta en gallinero** (-3,47 %), los **tipo campero** (-0,80 %) y destaca la bajada de los **ecológicos** (-4,76 %).
- **CONEJO (▼)**: Se mantiene la tendencia descendente, aunque ligera, en los precios del **conejo vivo de granja** (-0,12 %).
- **PRODUCTOS LÁCTEOS (▲▼)**: Subida en las cotizaciones semanales del **suero de leche en polvo** y de la **mantequilla sin sal** (13,19 % y 6,51 %, respectivamente). Sin embargo, el precio de la **nata 30 % de materia grasa** anotó una variación negativa (-6,61 %).

1.2.2. Precios Medios Nacionales de Productos Ganaderos: Gráficos

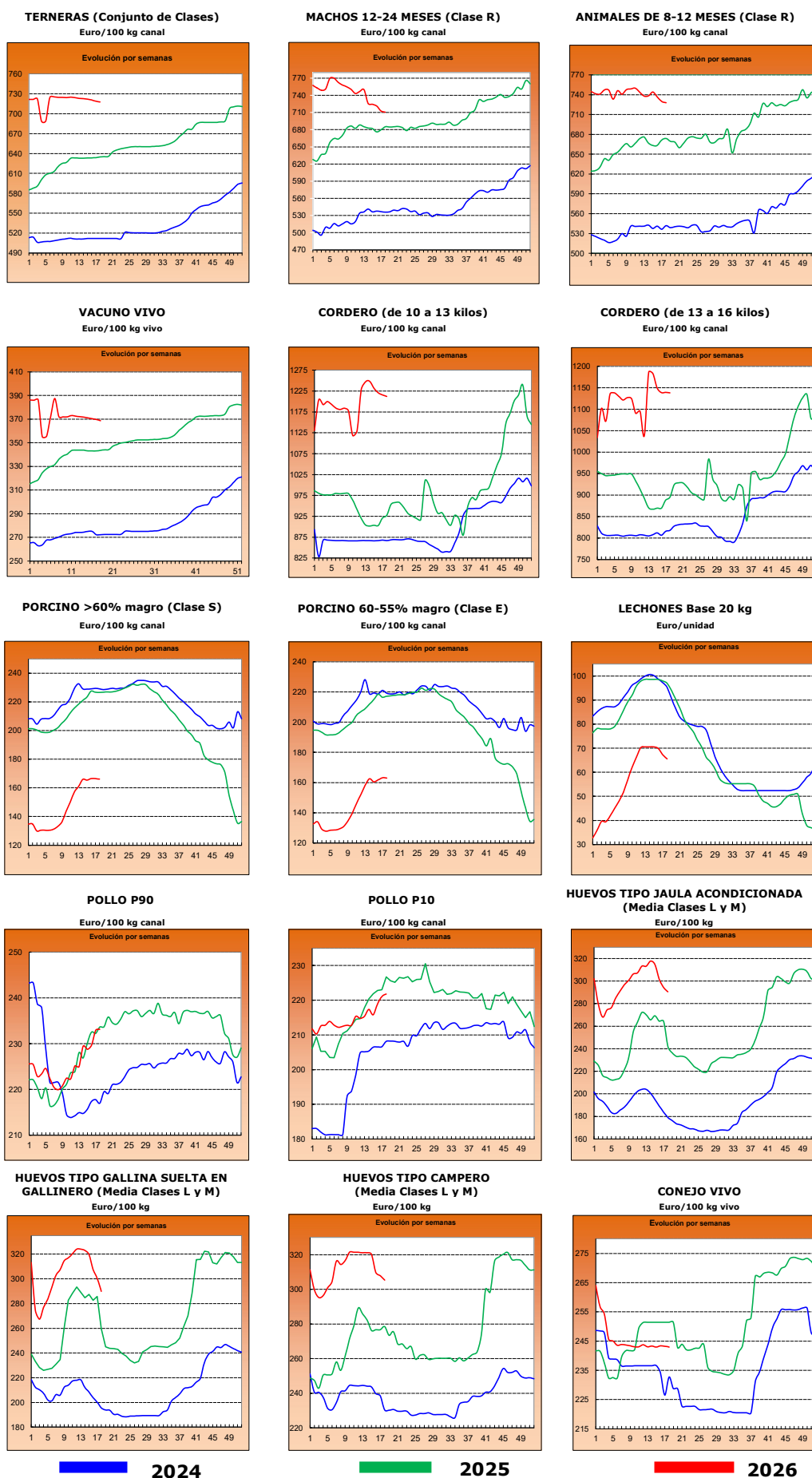

2.- PRECIOS EN MERCADOS REPRESENTATIVOS DE CEREALES, ALFALFA, ARROZ, VINOS, ACEITES Y SEMILLA DE GIRASOL

2.1. PRECIOS EN MERCADOS REPRESENTATIVOS DE CEREALES, ALFALFA Y ARROZ

2.1.1. Precios Medios en Mercados Representativos: Trigo

Precios en Euro/Tonelada

REGLAMENTO (UE) 2017/1185 DE LA COMISION. Artículo 11, Anexo I. 1.

TRIGO: Salida de almacén cargado o entregado al transformador después de intermediario. Mercancía nacional y/o importada.

ALFALFA: Salida industria deshidratadora

PRODUCTO	MERCADO REPRESENTATIVO	Semana 17 20/04-26/04 2026	Semana 18 27/04-03/05 2026	Variación €
Trigo blando Consumo humano	Huesca	229,20	231,20	2,00
	Lérida	232,80	235,80	3,00
	Navarra	223,00	226,00	3,00
	Segovia	220,00	222,00	2,00
	Toledo	228,20	229,80	1,60
	Zaragoza	--	231,20	--
Trigo blando Pienso	Burgos	200,37	201,03	0,66
	Huesca	216,80	219,60	2,80
	Lérida	224,00	227,00	3,00
	Navarra	216,42	220,00	3,58
	Palencia	200,10	200,80	0,70
	Salamanca	208,60	207,60	-1,00
	Segovia	200,40	203,60	3,20
	Sevilla	223,20	222,40	-0,80
	Tarragona	223,00	226,00	3,00
	Toledo	217,80	220,20	2,40
	Valladolid	204,40	204,30	-0,10
	Zamora	205,40	205,40	0,00
Zaragoza	224,80	227,00	2,20	
Trigo Duro	Sevilla	260,00	260,00	0,00
	Toledo	235,00	235,00	0,00
	Zaragoza	--	277,00	--

2.1.2. Precios Medios en Mercados Representativos: Cebada y maíz

Precios en Euro/Tonelada

REGLAMENTO (UE) 2017/1185 DE LA COMISION. Artículo 11, Anexo I. 1.

Salida de almacén cargado o entregado al transformador después de intermediario. Mercancia nacional y/o importada.

PRODUCTO	MERCADO REPRESENTATIVO	Semana 17 20/04-26/04 2026	Semana 18 27/04-03/05 2026	Variación €
Cebada Pienso	Albacete	196,10	198,50	2,40
	Burgos	195,00	196,00	1,00
	Ciudad Real	204,20	205,60	1,40
	Cuenca	198,00	202,00	4,00
	Guadalajara	197,20	198,80	1,60
	Huesca	200,00	205,00	5,00
	León	200,00	200,00	0,00
	Lérida	213,00	205,00	-8,00
	Murcia	214,00	216,00	2,00
	Salamanca	207,00	205,00	-2,00
	Segovia	195,00	200,00	5,00
	Soria	192,00	195,00	3,00
	Teruel	203,00	208,00	5,00
	Toledo	202,40	205,40	3,00
Valladolid	199,00	199,00	0,00	
Zamora	200,00	200,00	0,00	
Zaragoza	203,00	208,00	5,00	
Maiz Grano	Albacete	224,40	230,00	5,60
	Ciudad Real	229,80	232,20	2,40
	Guadalajara	228,00	228,00	0,00
	Huesca	216,00	219,00	3,00
	León	226,60	226,60	0,00
	Lérida	222,00	222,00	0,00
	Navarra	220,00	226,00	6,00
	Salamanca	233,80	234,60	0,80
	Sevilla	230,00	230,00	0,00
	Toledo	229,40	233,60	4,20
	Valladolid	234,00	234,00	0,00
	Zamora	227,80	227,80	0,00
	Zaragoza	227,00	230,00	3,00

2.1.3. Precios Medios en Mercados Representativos: Arroz y alfalfa

Precios en Euro/Tonelada

REGLAMENTO (UE) 2017/1185 DE LA COMISION. Artículo 11, Anexo I. 2. Arroz y artículo 12 (a), Anexo II.2 (alfalfa)

Arroz cáscara precios salida almacén agricultor o en cooperativa, y arroz blanco precios salida industria

ALFALFA: Salida industria deshidratadora

PRODUCTO	MERCADO REPRESENTATIVO	Semana 17 20/04-26/04 2026	Semana 18 27/04-03/05 2026	Variación €
Arroz cáscara (Índica)	Badajoz	320,00	320,00	0,00
	Cáceres	280,00	280,00	0,00
	Cádiz	300,00	300,00	0,00
	Sevilla	370,00	370,00	0,00
	Valencia	272,50	272,50	0,00
Arroz cáscara (Japónica)	Badajoz	365,00	365,00	0,00
	Huesca	380,00	380,00	0,00
	Sevilla	470,00	470,00	0,00
	Tarragona	455,00	455,00	0,00
	Valencia	525,00	525,00	0,00
Arroz blanco (Japónica)	Huesca	450,00	450,00	0,00
	Tarragona	1090,00	1090,00	0,00
	Valencia	1190,00	1190,00	0,00
Arroz partido	Tarragona	430,00	430,00	0,00
	Valencia	367,50	367,50	0,00
Alfalfa Balas	Albacete	180,00	180,00	0,00
	Burgos	242,00	242,00	0,00
	Córdoba	195,00	195,00	0,00
	Huesca	250,33	250,33	0,00
	Lleida	237,50	227,50	-10,00
	Navarra	247,50	250,00	2,50
	Sevilla	205,00	205,00	0,00
	Toledo	256,00	200,00	-56,00
	Zamora	223,00	223,00	0,00
	Zaragoza	247,33	248,33	1,00
Alfalfa Pellets	Albacete	125,00	125,00	0,00
	Burgos	220,00	220,00	0,00
	Córdoba	180,00	180,00	0,00
	Huesca	173,00	173,00	0,00
	Lleida	180,83	182,50	1,67
	Navarra	210,00	215,00	5,00
	Sevilla	190,00	190,00	0,00
	Toledo	270,00	238,00	-32,00
	Zamora	182,00	182,00	0,00
	Zaragoza	180,67	181,67	1,00

2.2. PRECIOS EN MERCADOS REPRESENTATIVOS DE VINOS
R. EJECUCIÓN (UE) 2017/1185 DE LA COMISION. Artículo 11, Anexo II. 3.

En €/hectólitro, salida bodega, a granel, pago al contado sin I. V. A.

PRODUCTO	MERCADO REPRESENTATIVO	Semana 17 20/04-26/04 2026	Semana 18 27/04-03/05 2026	Variación €
Vino Blanco sin DOP/IPG	Albacete	55,64	55,41	-0,23
	Badajoz	51,61	51,50	-0,11
	Ciudad Real	45,03	42,78	-2,25
	Cuenca	53,78	53,78	0,00
	Toledo	43,14	45,30	2,16
Vino Tinto sin DOP / IPG	Precio de vino tinto referido al producto de 12 puntos de color			
	Albacete	55,79	55,68	-0,11
	Ciudad Real	49,23	51,69	2,46
	Cuenca	50,69	51,34	0,65
	Murcia	53,92	51,70	-2,22
	Valencia	46,19	47,33	1,14

2.3. PRECIOS EN MERCADOS REPRESENTATIVOS DE ACEITES Y SEMILLAS DE GIRASOL

Aceites. Precios salida almazara/orujera/refinadora, en C/100 kg, sin I.V.A. Rgto. 2017/1185. Art.11. Anexo I.3.
Semilla de girasol. Precios en almacén del comprador mayorista, en C/t, sin I.V.A. Rgto 2017/1185. Art. 8

PRODUCTO Y ESPECIFICACIONES	MERCADO REPRESENTATIVO	Semana 17 20/04-26/04 2026	Semana 18 27/04-03/05 2026	Variación C
ACEITE DE OLIVA VIRGEN EXTRA Menos de 0,8°	Albacete	430,00	420,00	-10,00
	Almería	430,00	436,00	6,00
	Badajoz	431,00	426,00	-5,00
	Cádiz	433,00	433,00	0,00
	Ciudad Real	420,00	425,00	5,00
	Córdoba	439,00	445,00	6,00
	Cuenca	427,50	420,00	-7,50
	Granada	427,50	434,50	7,00
	Huelva	445,00	445,00	0,00
	Jaén	426,00	421,00	-5,00
	Málaga	426,50	441,00	14,50
	Murcia	423,00	418,00	-5,00
	Sevilla	428,50	433,50	5,00
Tarragona	450,00	450,00	0,00	
Toledo	422,00	422,00	0,00	
Zaragoza	392,50	392,50	0,00	
ACEITE DE OLIVA VIRGEN De 0,8° a 2°	Albacete	375,00	370,00	-5,00
	Almería	400,00	400,00	0,00
	Cádiz	370,00	370,00	0,00
	Ciudad Real	360,00	360,00	0,00
	Córdoba	366,00	371,50	5,50
	Cuenca	356,30	361,30	5,00
	Granada	350,00	354,00	4,00
	Jaén	371,00	361,50	-9,50
	Málaga	366,50	376,00	9,50
	Murcia	360,00	360,00	0,00
	Sevilla	391,50	393,50	2,00
	Tarragona	400,00	400,00	0,00
	Toledo	358,00	358,00	0,00
Zaragoza	340,00	340,00	0,00	
ACEITE DE OLIVA LAMPANTE	Albacete	335,00	330,00	-5,00
	Cádiz	310,00	310,00	0,00
	Ciudad Real	314,00	318,00	4,00
	Córdoba	331,50	341,00	9,50
	Cuenca	333,80	326,00	-7,80
	Granada	327,50	331,50	4,00
	Huelva	315,00	315,00	0,00
	Jaén	341,50	346,50	5,00
	Málaga	346,00	349,00	3,00
	Murcia	337,00	330,00	-7,00
	Sevilla	341,50	341,50	0,00
	Tarragona	300,00	300,00	0,00
	Toledo	330,00	330,00	0,00
Zaragoza	307,50	307,50	0,00	
ACEITE DE OLIVA REFINADO	Córdoba	337,50	337,50	0,00
	Jaén	341,00	341,00	0,00
	Sevilla	346,00	346,00	0,00
	Tarragona	340,00	340,00	0,00
ACEITE DE ORUJO DE OLIVA CRUDO	Córdoba	128,00	128,00	0,00
	Jaén	130,50	130,50	0,00
	Málaga	133,00	133,00	0,00
	Sevilla	130,50	130,50	0,00
	Tarragona	130,00	130,00	0,00
Toledo	125,00	125,00	0,00	
ACEITE DE ORUJO DE OLIVA REFINADO	Sevilla	198,00	197,00	-1,00
PIPA DE GIRASOL Alto oleico	Centro	537,63	547,70	10,07
	Norte	537,53	537,53	0,00
	Sur	573,13	571,54	-1,58
PIPA DE GIRASOL Convencional	Centro	452,95	455,78	2,82
	Norte	447,29	447,29	0,00
	Sur	500,86	499,40	-1,46

3. PRECIOS DE PRODUCCIÓN DE FRUTAS Y HORTALIZAS EN EL MERCADO INTERIOR

3.1. PRECIOS DE PRODUCCIÓN EN EL MERCADO INTERIOR FRUTAS

3.1.1. Precios de Producción de Frutas en el Mercado Interior:

Precios diarios y Precios Medios Ponderados Semanales en mercados representativos provinciales.

Precios a la salida del centro de acondicionamiento de productos seleccionados, embalados y, en su caso, en palés (€/100 kg peso neto)

CÍTRICOS

PRODUCTO	MERCADO	VARIEDAD O TIPO	CAT.	CALIBRE	Semana 17 20/04-26/04 2026	Semana 18 27/04-03/05 2026	Variación (%)
LIMÓN	Alicante	Fino	I	3-4	116,29	90,18	-22,45
	Málaga	Fino	I	3-4	100,00	97,00	-3,00
	Alicante	Verna	I	3-4	190,73	190,52	-0,11
	Málaga	Verna	I	3-4	180,83	181,26	0,24
	Murcia	Verna	I	3-4	198,59	198,51	-0,04
MANDARINA	Valencia	Murcott	I	1-3	180,23	179,68	-0,30
	Castellón	Nadorcott	I	1-3	144,95	111,48	-23,09
	Valencia	Nadorcott	I	1-3	163,46	158,24	-3,19
	Valencia	Orri	I	1-2	189,57	188,84	-0,38
	Castellón	Ortanique	I	1-2	98,77	113,20	14,60
	Castellón	Tango	I	1-3	154,48	155,93	0,94
	Almería	Todas las variedades	I	1-2	125,00	120,00	-4,00
NARANJA	Castellón	Barberina	I	3-6	-	105,28	-
	Valencia	Barberina	I	3-6	-	93,00	-
	Huelva	Navel	I	3-6	88,00	88,00	0,00
	Sevilla	Navel	I	3-6	85,00	82,00	-3,53
	Castellón	Navel Lane Late	I	3-6	127,55	131,01	2,71
	Valencia	Navel Lane Late	I	3-6	86,18	85,55	-0,73
	Castellón	Navel Power	I	3-6	102,46	109,77	7,14
	Valencia	Navel Power	I	3-6	93,84	94,56	0,77
	Castellón	Navelate	I	3-6	95,97	104,30	8,69
	Valencia	Navelate	I	3-6	89,82	88,76	-1,18
	Castellón	Valencia Late	I	3-6	146,35	98,33	-32,81
	Córdoba	Valencia Late	I	3-6	95,00	95,00	0,00
	Huelva	Valencia Late	I	3-6	99,00	102,00	3,03
	Sevilla	Valencia Late	I	3-6	90,00	95,00	5,56
	Valencia	Valencia Late	I	3-6	82,97	85,58	3,15
	Valencia	Valencia Midnight	I	3-6	83,51	83,20	-0,38

FRUTAS DE PEPITA

PRODUCTO	MERCADO	VARIEDAD O TIPO	CAT.	CALIBRE	Semana 17 20/04-26/04 2026	Semana 18 27/04-03/05 2026	Variación (%)
MANZANA	Gerona	Fuji	I	65-80	140,98	143,26	1,62
	Lérida	Fuji	I	65-80	100,00	100,00	0,00
	Navarra	Fuji	I	65-80	140,50	140,50	0,00
	Zaragoza	Fuji	I	65-80	90,90	123,72	36,11
	Zaragoza	Gala	I	65-80	129,00	108,65	-15,78
	Gerona	Golden Delicious	I	65-80	127,92	126,81	-0,87
	Lérida	Golden Delicious	I	65-80	107,41	107,77	0,33
	Navarra	Golden Delicious	I	65-80	134,50	134,50	0,00
	Zaragoza	Golden Delicious	I	65-80	105,50	102,42	-2,92
	Gerona	Granny Smith	I	65-80	114,96	110,71	-3,69
	Lérida	Granny Smith	I	65-80	105,00	105,00	0,00
	Gerona	Red Delicious	I	65-80	124,66	123,22	-1,16
	Zaragoza	Reineta	I	65-80	104,77	110,02	5,01
PERA	Lérida	Blanquilla	I	55-60	85,00	85,00	0,00
	Zaragoza	Blanquilla	I	55-60	123,50	125,00	1,21
	La Rioja	Conferencia	I	60-65+	200,00	200,00	0,00
	Lérida	Conferencia	I	60-65+	156,63	156,44	-0,12
	Navarra	Conferencia	I	60-65+	162,50	162,50	0,00
	Zaragoza	Conferencia	I	60-65+	136,20	141,12	3,61

FRUTAS DE HUESO

PRODUCTO	MERCADO	VARIEDAD O TIPO	CAT.	CALIBRE	Semana 17 20/04-26/04 2026	Semana 18 27/04-03/05 2026	Variación (%)
ALBARICOQUE	Murcia	Todos los tipos y variedades	-	45-50 mm	383,17	234,55	-38,79
	Valencia	Todos los tipos y variedades	-	45-50 mm	-	235,00	-
CEREZA	Lérida	Todas las variedades dulces	-	22 y más	-	800,00	-
	Tarragona	Todas las variedades dulces	-	22 y más	-	695,64	-
MELOCOTÓN	Murcia	Pulpa amarilla	I	A/B	-	261,92	-
	Sevilla	Pulpa blanca	I	A/B	-	375,00	-
	Murcia	Paraguay	I	A/B	-	282,96	-
NECTARINA	Huelva	Pulpa amarilla	I	A/B	450,00	435,00	-3,33

OTRAS FRUTAS

PRODUCTO	MERCADO	VARIEDAD O TIPO	CAT.	CALIBRE	Semana 17 20/04-26/04 2026	Semana 18 27/04-03/05 2026	Variación (%)
AGUACATE	Granada	Hass	-	-	320,00	275,00	-14,06

3.1.2. Precios de Producción de Frutas en el Mercado Interior: Precios Medios Ponderados Semanales Nacionales

Referencia: Reglamento Delegado (UE) 2017/891 de la Comisión, de 13 de marzo (DOUE de 25 de mayo). Art. 55 y Anexo VI
Precios a la salida del centro de acondicionamiento de productos seleccionados, embalados y, en su caso, en palés (€/100kg peso neto)

CÍTRICOS

PRODUCTO	MERCADO	VARIEDAD O TIPO	CAT.	CALIBRE	Semana 17 20/04-26/04 2026	Semana 18 27/04-03/05 2026	Variación (%)
LIMÓN	ESPAÑA	Todas las variedades	I	3-4	187,48	186,95	-0,28
MANDARINA	ESPAÑA	Todas las variedades	I	1-2	151,85	158,57	4,43
NARANJA	ESPAÑA	Todas las variedades	I	3-6	92,09	91,48	-0,66
	ESPAÑA	Lanelate	I	3-6	87,38	87,44	0,07
	ESPAÑA	Navel	I	3-6	95,76	94,81	-0,99
	ESPAÑA	Navelate	I	3-6	93,87	101,29	7,91
	ESPAÑA	Valencia Late	I	3-6	92,07	90,76	-1,42

FRUTAS DE PEPITA

PRODUCTO	MERCADO	VARIEDAD O TIPO	CAT.	CALIBRE	Semana 17 20/04-26/04 2026	Semana 18 27/04-03/05 2026	Variación (%)
MANZANA	ESPAÑA	Fuji	I	65-80	133,94	139,25	3,97
	ESPAÑA	Gala	I	65-80	129,00	108,65	-15,78
	ESPAÑA	Golden Delicious	I	65-80	109,59	109,54	-0,05
	ESPAÑA	Granny Smith	I	65-80	108,36	108,45	0,08
	ESPAÑA	Red Delicious y demás Var. Rojas	I	65-80	124,66	123,22	-1,16
PERA	ESPAÑA	Bianquilla	I	55-60	106,17	107,00	0,78
	ESPAÑA	Conferencia	I	60-65+	172,50	173,52	0,59

FRUTAS DE HUESO

PRODUCTO	MERCADO	VARIEDAD O TIPO	CAT.	CALIBRE	Semana 16 13/04-19/04 2026	Semana 17 20/04-26/04 2026	Variación (%)
ALBARICOQUE	ESPAÑA	Todos los tipos y variedades, bandejas o envases de unos 5 a 10 kg	-	45-50 mm	383,17	234,59	-38,78
CEREZA	ESPAÑA	Todas las variedades dulces	-	22 y más	-	710,70	-
MELOCOTÓN	ESPAÑA	Melocotón general (carne blanca, carne amarilla y paraguaya)	I	A/B	-	289,25	-
	ESPAÑA	Pulpa amarilla, bandejas o envases de unos 6 a 10 kg	I	A/B	-	261,92	-
	ESPAÑA	Pulpa blanca, bandejas o envases de unos 6 a 10 kg	I	A/B	-	375,00	-
	ESPAÑA	Paraguaya	I	A/B	-	282,96	-
NECTARINA	ESPAÑA	Nectarina general (carne blanca, carne amarilla y platerina)	I	A/B	-	435,00	-
	ESPAÑA	Pulpa amarilla	I	A/B	450,00	435,00	-3,33

OTRAS FRUTAS

PRODUCTO	MERCADO	VARIEDAD O TIPO	CAT.	CALIBRE	Semana 17 20/04-26/04 2026	Semana 18 27/04-03/05 2026	Variación (%)
AGUACATE	ESPAÑA	Hass	-	-	286,28	275,00	-3,94

3.2. PRECIOS DE PRODUCCIÓN EN EL MERCADO INTERIOR: PRODUCTOS HORTÍCOLAS

3.2.1. Precios de Producción de Hortícolas en el Mercado Interior:
Precios diarios y Precios Medios Ponderados Semanales en mercados representativos provinciales.

Precios a la salida del centro de acondicionamiento de productos seleccionados, embalados y, en su caso, en palés (C/100 kg peso neto)

HORTALIZAS

PRODUCTO	MERCADO	VARIEDAD O TIPO	CAT.	CALIBRE	Semana 17 20/04-26/04 2026	Semana 18 27/04-03/05 2026	Variación (%)
ACELGA	Madrid	Todos los tipos y variedades	-	-	104,31	103,50	-0,78
	Navarra	Todos los tipos y variedades	-	-	98,00	98,00	0,00
AJO	Ciudad Real	Blanco	-	50-60 mm	250,00	250,00	0,00
	Cuenca	Blanco	-	50-60 mm	195,94	195,94	0,00
	Toledo	Blanco	-	50-60 mm	239,00	160,00	-33,05
	Ciudad Real	Morado	-	50-80 mm	280,00	280,00	0,00
	Córdoba	Morado	-	50-80 mm	280,00	280,00	0,00
	Cuenca	Morado	-	50-80 mm	310,96	305,96	-1,61
	Madrid	Morado	-	50-80 mm	300,00	300,00	0,00
	Toledo	Morado	-	50-80 mm	264,60	210,00	-20,63
	Ciudad Real	Primavera	-	50-60 mm	245,00	245,00	0,00
	Córdoba	Primavera	-	50-60 mm	262,02	260,94	-0,41
Cuenca	Primavera	-	50-60 mm	180,55	180,55	0,00	
ALCACHOFA	Murcia	Todos los tipos y variedades	-	-	61,30	57,06	-6,93
	Navarra	Todos los tipos y variedades	-	-	140,00	153,00	9,29
APIO	Murcia	Verde	-	-	88,58	84,55	-4,55
BERENJENA	Almería	Todos los tipos y variedades	-	40+/70+	69,36	70,25	1,29
	Málaga	Todos los tipos y variedades	-	40+/70+	-	93,00	-
BRÓCOLI	Murcia	Todos los tipos y variedades	-	-	141,73	115,65	-18,41
CALABACÍN	Almería	Todas las variedades	-	14-21 g	34,55	50,25	45,45
	Málaga	Todas las variedades	-	14-21 g	-	78,00	-
CEBOLLA	Albacete	Todos los tipos y variedades	-	40-80	36,00	36,00	0,00
	Ciudad Real	Todos los tipos y variedades	-	40-80	77,51	79,55	2,63
	Cuenca	Todos los tipos y variedades	-	40-80	65,00	62,00	-4,62
	Madrid	Todos los tipos y variedades	-	40-80	125,00	130,76	4,61
CHAMPIÑÓN	Albacete	Cerrado	-	30-65 mm	209,50	209,50	0,00
	Cuenca	Cerrado	-	30-65 mm	192,33	190,48	-0,96
	La Rioja	Cerrado	-	30-65 mm	337,00	337,00	0,00
	Navarra	Cerrado	-	30-65 mm	328,00	328,00	0,00
COLIFLOR	Barcelona	Todos los tipos y variedades	-	16-20 cm	172,00	128,00	-25,58
	Ciudad Real	Todos los tipos y variedades	-	16-20 cm	154,20	158,00	2,46
	Granada	Todos los tipos y variedades	-	16-20 cm	181,23	190,19	4,94
	La Rioja	Todos los tipos y variedades	-	16-20 cm	97,85	97,66	-0,19
	Murcia	Todos los tipos y variedades	-	16-20 cm	101,31	101,40	0,09
	Navarra	Todos los tipos y variedades	-	16-20 cm	143,00	131,00	-8,39
	Tarragona	Todos los tipos y variedades	-	16-20 cm	157,50	110,60	-29,78
	Toledo	Todos los tipos y variedades	-	16-20 cm	163,90	153,00	-6,65
COL-REPOLLO	Barcelona	Todos los tipos y variedades	-	-	100,00	95,45	-4,55
	La Coruña	Todos los tipos y variedades	-	-	209,42	205,99	-1,64
	Lugo	Todos los tipos y variedades	-	-	158,89	158,89	0,00
	Madrid	Todos los tipos y variedades	-	-	100,00	100,00	0,00
	Navarra	Todos los tipos y variedades	-	-	63,00	56,00	-11,11
	Orense	Todos los tipos y variedades	-	-	209,77	209,77	0,00
ESCAROLA	Murcia	Lisa	-	-	141,58	127,48	-9,96
	Navarra	Lisa	-	-	172,00	129,00	-25,00
ESPÁRRAGO	Madrid	Todos los tipos y variedades	-	-	558,82	564,02	0,93
ESPINACA	Murcia	Todas las variedades	-	-	158,42	139,63	-11,86
	Toledo	Todas las variedades	-	-	152,94	160,00	4,62
FRESA	Barcelona	Todas las variedades	-	-	213,49	223,01	4,46
	Huelva	Todas las variedades	-	-	250,00	190,00	-24,00
HABA	Barcelona	Haba verde	-	-	100,00	90,00	-10,00
JUDÍA VERDE	Almería	Plana	-	-	251,50	223,65	-11,08
	Granada	Plana	-	-	-	281,52	-
	Málaga	Plana	-	-	-	313,00	-
LECHUGA	Murcia	Baby	I	-	124,66	113,49	-8,96
	Murcia	Iceberg	I	400g y +	128,19	99,14	-22,66
	Murcia	Romana	I	400g y +	117,39	109,55	-6,68
	Barcelona	Todos los tipos y variedades	I	400g y +	125,00	116,67	-6,66
	Navarra	Todos los tipos y variedades	I	400g y +	177,00	155,00	-12,43
	Ciudad Real	Todas las variedades	-	35x35-75x75 mm	97,00	97,00	0,00
PEPINO	Madrid	Español	-	-	100,00	100,00	0,00
	Murcia	Español	-	-	125,27	142,16	13,48
	Almería	Variedades Lisas	-	-	40,14	42,25	5,27
	Granada	Variedades Lisas	-	-	-	79,18	-
PIMIENTO	Murcia	Cuadrado color (rojo o amarillo)	I	70 mm y +	151,67	146,54	-3,38
	Almería	Cuadrado Verde	I	70 mm y +	93,30	102,00	9,32
	Murcia	Cuadrado Verde	I	70 mm y +	123,91	130,29	5,15
	Murcia	Italiano Verde	I	40 mm y +	149,54	102,63	-31,37
PUERRO	Navarra	Todos los tipos y variedades	-	-	102,00	102,00	0,00
	Tarragona	Todos los tipos y variedades	-	-	67,50	70,00	3,70
	Toledo	Todos los tipos y variedades	-	-	117,90	75,00	-36,39
TOMATE	Ciudad Real	Cereza	I	-	236,80	251,20	6,08
	Granada	Cereza	I	-	262,75	193,59	-26,32
	Málaga	Cereza	I	-	241,39	236,00	-2,23
	Murcia	Cereza	I	-	224,68	183,55	-18,31
	Almería	Racimo	I	-	116,98	115,27	-1,47
	Ciudad Real	Racimo	I	-	157,60	151,40	-3,93
	Almería	Redondo	I	57-100mm	141,58	121,25	-14,36
	Ciudad Real	Redondo	I	57-100mm	133,16	134,81	1,23
	Granada	Redondo	I	57-100mm	174,68	169,54	-2,94
	Murcia	Redondo	I	57-100mm	108,13	70,79	-34,54
	Cádiz	Todos los tipos y variedades	-	-	77,00	80,00	3,90
Sevilla	Todos los tipos y variedades	-	-	97,67	97,67	0,00	
Toledo	Todos los tipos y variedades	-	-	73,59	150,00	103,83	

3.2.2. Precios de Producción de Hortalizas en el Mercado Interior: Precios Medios Ponderados Semanales Nacionales

Referencia: Reglamento Delegado (UE) 2017/891 de la Comisión, de 13 de marzo (DOUE de 25 de mayo). Art. 55 y Anexo VI

Precios a la salida del centro de acondicionamiento de productos seleccionados, embalados y, en su caso, en palés (C/100kg peso neto)

HORTALIZAS

PRODUCTO	MERCADO	VARIEDAD O TIPO	CAT.	CALIBRE	Semana 17 20/04-26/04 2026	Semana 18 27/04-03/05 2026	Variación (%)
AJO	ESPAÑA	Blanco	-	50-60 mm	228,31	216,67	-5,10
	ESPAÑA	Morado	-	50-80 mm	287,11	275,19	-4,15
	ESPAÑA	Primavera	-	50-60 mm	229,19	228,83	-0,16
BERENJENA	ESPAÑA	Todos los tipos y variedades	-	40+ /70+	69,36	70,40	1,50
CALABACÍN	ESPAÑA	Todas las variedades	-	14-21	34,55	50,47	46,07
CEBOLLA	ESPAÑA	Todos los tipos y variedades	-	40-80	50,27	47,14	-6,22
CHAMPIÑÓN	ESPAÑA	Cerrado	-	Medio (30-65 mm)	246,46	245,60	-0,35
COLIFLOR	ESPAÑA	Todos los tipos y variedades	-	16-20 cm	112,56	107,76	-4,27
COL-REPOLLO	ESPAÑA	Todos los tipos y variedades	-	-	170,42	170,30	-0,07
FRESA	ESPAÑA	Todas las variedades	-	-	249,83	190,15	-23,89
JUDÍA VERDE	ESPAÑA	Todos los tipos y variedades	-	-	251,50	257,06	2,21
LECHUGA	ESPAÑA	Todos los tipos y variedades	I	400 g o superior	125,31	103,43	-17,46
PATATA	ESPAÑA	Todas las variedades	-	35x35-75x75 mm	90,44	86,20	-4,69
PEPINO	ESPAÑA	Variedades lisas	-	350-500 g	40,14	53,24	32,64
PIMIENTO	ESPAÑA	Todos los tipos y variedades	I	40 mm y +	91,48	109,83	20,06
PUERRO	ESPAÑA	Todos los tipos y variedades	-	-	88,85	87,64	-1,37
TOMATE	ESPAÑA	Cereza	I	-	213,65	204,52	-4,27
	ESPAÑA	Racimo	I	-	117,02	115,31	-1,46
	ESPAÑA	Redondo	I	57-100mm	142,78	123,19	-13,72
ZANAHORIA	ESPAÑA	Todos los tipos y variedades	-	-	96,29	84,99	-11,73

4. PRECIOS REPRESENTATIVOS DE PRODUCTOS GANADEROS

4.1. PRECIOS REPRESENTATIVOS DE PRODUCTOS GANADEROS: BOVINO

4.1.1. Precios Medios Nacionales de Canales de Bovino Pesado

PRECIO MEDIO NACIONAL (€/100kg Canal) DE CANALES DE BOVINO PESADO SEGÚN MODELO COMUNITARIO
DE CLASIFICACIÓN R 2017/1182, R 2017/1184, RD 815/2018 (Euro/100kg canal)

CATEGORÍA	CLASE DE CONFORMACIÓN Y DE ESTADO DE ENGRASAMIENTO	Semana 17 20/04-26/04 2026	Semana 18 27/04-03/05 2026	Variación €
Categoría A: Canales de machos jóvenes sin castrar de más de un año y menos de dos	Precio medio ponderado Categoría U	752,72	752,67	-0,05
	Muy buena y poco cubierta (U-2)	754,43	753,18	-1,25
	Muy buena y cubierta (U-3)	749,26	751,62	2,36
	Precio medio ponderado Categoría R	712,63	710,53	-2,10
	Buena y poco cubierta (R-2)	729,02	728,24	-0,78
	Buena y cubierta (R-3)	690,00	686,07	-3,93
	Precio medio ponderado Categoría O	666,14	669,43	3,29
	Menos buena y poco cubierta (O-2)	681,20	686,68	5,48
Menos buena y cubierta (O-3)	646,18	646,56	0,38	
Categoría D: Canales de hembras que hayan parido	Precio medio ponderado Categoría P	523,22	516,68	-6,54
	Mediocre y poco cubierta (P-2)	521,11	513,87	-7,24
	Mediocre y cubierta (P-3)	535,23	532,58	-2,65
	Precio medio ponderado Categoría R	637,34	651,97	14,63
	Buena y cubierta (R-3)	611,72	626,20	14,48
	Buena y grasa (R-4)	718,76	733,60	14,84
	Precio medio ponderado Categoría O	595,87	592,01	-3,86
	Menos buena y poco cubierta (O-2)	541,11	544,06	2,95
Menos buena y cubierta (O-3)	603,90	596,68	-7,22	
Menos buena y grasa (O-4)	694,94	685,89	-9,05	
Categoría E: Canales de otras hembras (de 12 meses o más)	Precio medio ponderado Categoría U	767,31	762,40	-4,91
	Muy buena y poco cubierta (U-2)	773,80	769,57	-4,23
	Muy buena y cubierta (U-3)	764,65	759,47	-5,18
	Precio medio ponderado Categoría R	756,49	751,85	-4,64
	Buena y poco cubierta (R-2)	759,05	752,53	-6,52
	Buena y cubierta (R-3)	755,71	751,85	-3,86
	Buena y grasa (R-4)	756,69	751,02	-5,67
	Precio medio ponderado Categoría O	638,06	631,46	-6,60
Menos buena y poco cubierta (O-2)	638,32	614,93	-23,39	
Menos buena y cubierta (O-3)	636,70	635,15	-1,55	
Menos buena y grasa (O-4)	643,17	642,92	-0,25	
Categoría Z: Canales de animales desde 8 a menos de 12 meses	Precio medio ponderado Categoría U	769,47	769,79	0,32
	Muy buena y poco cubierta (U-2)	772,53	781,09	8,56
	Muy buena y cubierta (U-3)	767,16	761,27	-5,89
	Precio medio ponderado Categoría R	729,89	727,96	-1,93
	Buena y poco cubierta (R-2)	734,97	732,89	-2,08
	Buena y cubierta (R-3)	728,19	726,32	-1,87
	Precio medio ponderado Categoría O	643,72	641,14	-2,58
	Menos buena y poco cubierta (O-2)	663,65	661,68	-1,97
Menos buena y cubierta (O-3)	606,71	603,00	-3,71	

4.1.2. Precios Medios Nacionales del Bovino Vivo

R 2017/1182, R 2017/1184 (Euro/100 kg vivo)

BOVINO VIVO	Semana 17 20/04-26/04 2026	Semana 18 27/04-03/05 2026	Variación €
Machos hasta 480 Kg. vivo	417,54	416,87	-0,67
Machos de más de 480 kg. vivo	406,35	404,47	-1,88
Hembras que hayan parido	275,80	274,91	-0,89
Otras hembras de hasta 380 Kg. vivo	430,70	429,90	-0,80
Otras hembras de más de 380 Kg. vivo	428,95	428,06	-0,89

4.1.3. Precios Medios Nacionales de Otros Animales de la Especie Bovina

OTROS BOVINOS	Semana 17 20/04-26/04 2026	Semana 18 27/04-03/05 2026	Variación €
TERNEROS DE 8 DÍAS A 4 SEMANA (Euro/cabeza)			
Macho frisón	171,33	171,29	-0,04
Macho cruzado	317,38	314,20	-3,18
Hembra frisón	177,29	173,32	-3,97
Hembra cruzado	261,45	257,72	-3,73
<i>Media ponderada nacional (Euro/Cabeza)</i>	233,91	231,90	-2,01
TERNEROS DE 6 HASTA 12 MESES (Euro/100kg vivo)			
Macho frisón (base 200 kg)	465,08	465,08	0,00
Macho cruzado (base 200 kg)	672,84	671,05	-1,79
Hembra frisón (base 200 kg)	525,00	525,00	0,00
Hembra cruzado (base 200 kg)	559,20	557,33	-1,87
<i>Media ponderada nacional (Euro/100kg vivo)</i>	619,97	618,22	-1,75

4.2. PRECIOS REPRESENTATIVOS DE PRODUCTOS GANADEROS: OVINO

4.2.1. Precios Medios Nacionales de Canales de Ovino Frescas o Refrigeradas

R 2017/1182, R 2017/1184 (Euro/100 kg canal)

CANALES DE CORDEROS	Semana 17 20/04-26/04 2026	Semana 18 27/04-03/05 2026	Variación €
Peso canal (<=7) kg	1.146,60	1.187,20	40,60
Peso canal (>7 y <=10) kg	1.108,50	1.101,00	-7,50
Peso canal (>10 y <=13) kg	1.215,90	1.212,20	-3,70
Peso canal (>13 y <=16) kg	1.138,80	1.137,90	-0,90
Peso canal (>16) kg	1.108,00	1.092,90	-15,10
Reproductores	366,50	346,80	-19,70

4.3. PRECIOS REPRESENTATIVOS DE PRODUCTOS GANADEROS: PORCINO

4.3.1. Precios Medios de Canales de Porcino de Capa Blanca

CLASIFICACIÓN EUOP R 2017/1182, R 2017/1184 (Euro/100kg canal)

	Clase S (>60% contenido magro)			Clase E (60%-55% contenido magro)			Clase U (55%-50% contenido magro)		
	Semana 17 20/04-26/04 2026	Semana 18 27/04-03/05 2026	Variación C	Semana 17 20/04-26/04 2026	Semana 18 27/04-03/05 2026	Variación C	Semana 17 20/04-26/04 2026	Semana 18 27/04-03/05 2026	Variación C
PRECIO MEDIO NACIONAL	166,39	166,14	-0,25	163,23	163,03	-0,20	167,73	167,59	-0,14

	Clase R (50%-45% contenido magro)			Clase O (45%-40% contenido magro)			Clase P (<40% contenido magro)		
	Semana 17 20/04-26/04 2026	Semana 18 27/04-03/05 2026	Variación C	Semana 17 20/04-26/04 2026	Semana 18 27/04-03/05 2026	Variación C	Semana 17 20/04-26/04 2026	Semana 18 27/04-03/05 2026	Variación C
PRECIO MEDIO NACIONAL	165,60	166,79	1,19	161,90	159,47	-2,43	165,59	165,06	-0,53

4.3.2. Precios Medios en Mercados Representativos Provinciales de Porcino Cebado (*)

MERCADO REPRESENTATIVO	SELECTO (nivel menor de grasa)			NORMAL (nivel normal de grasa)			GRASO (nivel mayor de grasa)		
	Semana 17 20/04-26/04 2026	Semana 18 27/04-03/05 2026	Variación C	Semana 17 20/04-26/04 2026	Semana 18 27/04-03/05 2026	Variación C	Semana 17 20/04-26/04 2026	Semana 18 27/04-03/05 2026	Variación C
Barcelona	-	-	-	1,34	1,34	0,00	1,31	1,31	0,00
Huesca	1,29	1,30	0,01	1,27	1,28	0,01	1,25	1,26	0,01
Lleida	1,28	1,28	0,00	1,27	1,27	0,00	1,26	1,26	0,00
Murcia	1,34	1,34	0,00	1,33	1,33	0,00	1,32	1,32	0,00
Pontevedra	1,30	1,30	0,00	1,27	1,27	0,00	1,65	1,65	0,00
Salamanca	1,28	1,28	0,00	1,27	1,27	0,00	1,74	1,74	0,00
Segovia	1,28	1,28	0,00	1,27	1,27	0,00	1,71	1,71	0,00
Zaragoza	1,31	1,31	0,00	1,27	1,27	0,00	1,26	1,26	0,00

(*) En Euro/kg vivo

4.3.3. Precios Medios de Porcino Precoz, Lechones y Otras Calidades

(Euro/100kg vivo)

CERDAS DE DESVIEJE	Semana 17 20/04-26/04 2026	Semana 18 26/04-03/05 2026	Variación €
Cerdas de Desvieje	49,07	48,11	-0,96
CERDOS CEBADOS			
Categoría U	129,16	129,04	-0,12
LECHONES			
Lleida.Base 20kg de peso.	300,00	285,00	-15,00
Segovia.Base 20kg de peso.	325,00	325,00	0,00
Media nacional. Calidad Normal. Base 20 kg de	336,92	327,98	-8,94

4.3.4. Precios Medios de Porcino: Tronco Ibérico

(Euro/100kg vivo)

TOSTONES	Semana 17 20/04-26/04 2026	Semana 18 26/04-03/05 2026	Variación €
De 5 a 9 kilos	608,60	617,18	8,58
De 9 a 12 kilos	948,58	957,16	8,58
LECHONES			
Lechón Ibérico Cruzado Base 23 kg	805,73	813,51	7,78
MARRANOS			
Marranos Ibéricos de 35 a 60 kg	488,61	490,88	2,27
PRIMALES			
Primales Ibéricos de 60 a 100 kg	-	-	-
CERDO CEBADO			
Cerdo Cebado (Intensivo)	304,35	304,42	0,07
Cerdo Cebado de Campo (Extensivo)	321,38	321,49	0,11
Cerdo Cebado de Bellota 100% Ibérico	-	-	-
DESVIEJE			
Reproductores de desvieje	217,40	217,40	0,00
REPRODUCTORES			
Reproductores >6 meses	463,00	463,00	0,00
CASTRONAS			
Castronas	156,50	156,50	0,00

Denominaciones de acuerdo con la Norma de Calidad (RD 4/2014)

Para información sobre precios de productos agrícolas y ganaderos en otros Estados Miembros de la UE:

<https://agridata.ec.europa.eu/extensions/DataPortal/prices.html>



MINISTERIO
DE AGRICULTURA, PESCA
Y ALIMENTACIÓN