

# PRECIOS COYUNTURALES



**SEMANA 17 – 2026**

**Del 20 al 26 de abril**



**Título:**

Informe semanal de coyuntura

**Edita:**

© Ministerio de Agricultura, Pesca y Alimentación  
Secretaría General Técnica. Centro de Publicaciones

**Unidad proponente:**

Subsecretaría de Agricultura, Pesca y Alimentación  
Subdirección General de Análisis, Coordinación y Estadística

**NIPO:** 003-19-090-0

**Tienda online:**

[www.mapa.gob.es](http://www.mapa.gob.es)

<https://servicio.mapa.gob.es/tienda/>

**e-mail:**

[centropublicaciones@mapa.es](mailto:centropublicaciones@mapa.es)

**Catálogo de Publicaciones de la Administración General del Estado:**

<https://cpage.mpr.gob.es/>

 <p>GOBIERNO DE ESPAÑA</p>	MINISTERIO DE AGRICULTURA, PESCA Y ALIMENTACIÓN	SUBSECRETARÍA SECRETARÍA GENERAL TÉCNICA
		DIVISIÓN DE ARCHIVOS Y PUBLICACIONES

---

# Índice:

---

PÁGINA

<b>PRECIOS MEDIOS NACIONALES.....</b>	<b>4</b>
PRECIOS MEDIOS NACIONALES DE PRODUCTOS AGRÍCOLAS.....	4 - 6
PRECIOS MEDIOS NACIONALES DE PRODUCTOS GANADEROS.....	7 - 8
<b>PRECIOS EN MERCADOS REPRESENTATIVOS DE CEREALES, VINOS Y ACEITES.....</b>	<b>9</b>
PRECIOS MEDIOS EN MERCADOS REPRESENTATIVOS DE CEREALES.....	9 - 10
PRECIOS MEDIOS EN MERCADOS REPRESENTATIVOS DE ARROZ Y ALFALFA.....	11
PRECIOS MEDIOS EN MERCADOS REPRESENTATIVOS DE VINOS.....	12
PRECIOS MEDIOS EN MERCADOS REPRESENTATIVOS DE ACEITES.....	13
<b>PRECIOS DE PRODUCCIÓN DE FRUTAS Y HORTALIZAS EN EL MERCADO INTERIOR.....</b>	<b>14</b>
PRECIOS DE PRODUCCIÓN EN EL MERCADO INTERIOR: FRUTAS.....	14
PRECIOS DE PRODUCCIÓN EN EL MERCADO INTERIOR: PRODUCTOS HORTÍCOLAS.....	16 - 17
<b>PRECIOS REPRESENTATIVOS DE PRODUCTOS GANADEROS.....</b>	<b>18</b>
PRECIOS REPRESENTATIVOS DE PRODUCTOS GANADEROS: BOVINO.....	18
PRECIOS REPRESENTATIVOS DE PRODUCTOS GANADEROS: OVINO.....	19
PRECIOS REPRESENTATIVOS DE PRODUCTOS GANADEROS: PORCINO.....	20 - 21



## 1. PRECIOS MEDIOS NACIONALES

### 1.1. PRECIOS MEDIOS NACIONALES DE PRODUCTOS AGRÍCOLAS

1.1.1. Precios Medios Nacionales de Cereales, Arroz, Oleaginosas, Tortas, Proteicos, Vinos y Aceites.					
PRODUCTOS AGRÍCOLAS (especificaciones)		Semana 16 13/04- 19/04 2026	Semana 17 20/04- 26/04 2026	Variación semanal euros	Variación semanal %
<b>CEREALES</b>					
(1)	Trigo blando (€/t)	212,40	212,20	-0,20	-0,09
(1)	Trigo duro (€/t)	262,66	257,5	-5,16	-1,96
(1)	Cebada pienso (€/t)	201,67	200,45	-1,22	-0,60
(1)	Cebada malta (€/t)	208,65	208,65	0,00	0,00
(1)	Maíz grano (€/t)	226,97	225,50	-1,47	-0,65
<b>ARROZ</b>					
(2)	Arroz cáscara japónica (€/t)	468,71	468,71	0,00	0,00
(2)	Arroz cáscara india (€/t)	342,21	342,21	0,00	0,00
(3)	Arroz blanco japónica (€/t)	1.108,33	1.108,33	0,00	0,00
(3)	Arroz partido (€/t)	400,52	400,52	0,00	0,00
<b>SEMILLAS OLEAGINOSAS</b>					
(4)	Pipa de girasol alto oleico (€/t)	550,72	550,72	0,00	0,00
(4)	Pipa de girasol convencional (€/t)	468,07	468,07	0,00	0,00
(4)	Colza (€/t)	430,23	430,71	0,48	0,11
<b>TORTAS DE GIRASOL Y SOJA</b>					
(9)	Torta de girasol. 34%-36% proteína (€/t)	192,03	192,73	0,70	0,36
(9)	Torta de soja. 44%-47% proteína (€/t)	423,47	424,84	1,37	0,32
<b>PROTEICOS</b>					
(10)	Alfalfa. Balas 1ª Cat. 16,5%-18% proteína (€/t)	244,91	245,19	0,28	0,11
(10)	Alfalfa. Pellets estándar. 14%-16% proteína (€/t)	180,06	180,07	0,01	0,01
(4)	Guisantes secos (€/t)	246,21	246,21	0,00	0,00
(2)	Lentejas (€/t)	1.112,42	1.112,42	0,00	0,00
(2)	Garbanzos (€/t)	570,22	570,22	0,00	0,00
(2)	Habas secas (€/t)	275,64	275,88	0,24	0,09
<b>VINOS</b>					
(5)	Vino blanco sin DOP/IGP (€/hectolitro)	61,15	64,21	3,06	5,00
(5)	Vino tinto sin DOP/IGP, 12 p. color (€/hectolitro)	53,82	52,19	-1,63	-3,03
<b>ACEITE DE OLIVA Y ORUJO</b>					
(6)	Aceite de oliva virgen extra < 0,8° (€/100 kg)	423,01	429,11	6,10	1,44
(6)	Aceite de oliva virgen, de 0,8° a 2° (€/100 kg)	358,89	371,44	12,55	3,50
(6)	Aceite de oliva lampante > 2° (€/100 kg)	328,07	335,58	7,51	2,29
(7)	Aceite de oliva refinado (€/100 kg)	340,18	341,89	1,71	0,50
(8)	Aceite de orujo de oliva crudo (€/100 kg)	130,84	131,40	0,56	0,43
(7)	Aceite de orujo de oliva refinado (€/100 kg)	197,95	197,88	-0,07	-0,04
<b>ACEITE DE GIRASOL</b>					
(7)	Aceite de girasol refinado convencional (€/100 kg)	140,27	140,46	0,19	0,14
(7)	Aceite de girasol refinado alto oleico (€/100 kg)	163,22	163,23	0,01	0,01
<b>ACEITE DE SOJA</b>					
(7)	Aceite refinado de soja (€/100 kg)	134,05	133,54	-0,51	-0,38

#### Posición comercial:

(1) Salida de almacén cargado o entregado al transformador después de intermediario; (2) Granel sobre almacén agricultor/cooperativa  
(3) Salida granel industria; (4) Almacén comprador mayorista; (5) Salida bodega; (6) Salida almazara; (7) Salida industria refinadora  
(8) Salida industria extractora; (9) Salida industria mouturadora; (10) Salida industria deshidratadora; (11) Entrada a entamadora

## COMENTARIOS DE MERCADO

- **CEREALES (▼=)**: Se deprecian: **trigos, duro** (-1,96 %) y **blando** (-0,09 %), **maíz** (-0,65%) y **cebada pienso** (-0,60 %). La **cebada malta** repite cotización.
- **ARROZ (=)**: Invariables todos los tipos de arroz en seguimiento.
- **SEMILLAS OLEAGINOSAS (▲=)**: Repetición tanto en la **pipa de girasol convencional** como en la **alto oleico**. La **colza**, por el contrario, se aprecia de forma ligera (0,11 %).
- **TORTAS DE GIRASOL Y SOJA (▲=)**: Suben de precio la **torta de soja** (3,65 %), si bien la de **girasol** prorroga su último registro.
- **PROTEICOS (▲=)**: Ascensos ligeros en la **alfalfa balas** (0,11 %) y en las **habas** (0,09 %). La **alfalfa pellets** apenas se mueve (0,01 %) y el resto de los proteicos repiten precio.
- **VINOS (▲▼)**: Tendencias opuestas en los **vinos sin DOP/IGP**: de modo que el **tinto** desciende (-3,03 %), pero asciende el **blanco**, de forma más contundente (5,00 %).
- **ACEITE DE OLIVA Y ORUJO (▲=)**: Se anotan ascensos en los **aceites de oliva: virgen** (3,50 %), **lampante** (2,29 %), **virgen extra** (1,44 %) y **refinado** (0,50 %), así como en el **orujo de oliva crudo** (0,43 %). El único que rompe esta tendencia, descendiendo pero pudiendo considerarlo estable, es el **orujo de oliva refinado** (-0,04 %).
- **ACEITES DE SEMILLAS (▲▼)**: Tendencias alcista anotadas en el **aceite de girasol refinado: convencional** (0,14 %), si bien el **refinado alto oleico** apenas varía (0,01 %); bajista, por el contrario, la tendencia del **aceite de soja** (-0,38 %).

1.1.2. Precios Medios Nacionales en Origen de Frutas y Hortalizas					
PRODUCTOS AGRÍCOLAS (especificaciones)		Semana 16 13/04-19/04 2026	Semana 17 20/04-26/04 2026	Variación semanal euros	Variación semanal %
<b>FRUTAS</b>					
(1)	Limón (€/100 kg)	84,84	84,84	0,00	0,00
(1)	Mandarina (€/100 kg)	95,06	60,00	-35,06	-36,88
(1)	Naranja Todas las variedades (€/100 kg)*	43,53	46,29	2,76	6,34
(1)	Naranja Grupo Blancas (€/100 kg)	43,60	44,00	0,40	0,91
(1)	Naranja Valencia Late (€/100 kg)	41,62	41,91	0,29	0,70
(1)	Naranja Grupo Navel (€/100 kg)	43,47	48,09	4,62	10,62
(1)	Naranja Navel (€/100 kg)	38,00	40,61	2,62	6,89
(1)	Manzana Fuji (€/100 kg)*	64,00	64,00	0,00	0,00
(1)	Manzana Gala (€/100 kg)*	65,04	62,59	-2,46	-3,78
(1)	Manzana Golden (€/100 kg)*	66,22	66,13	-0,09	-0,14
(1)	Manzana Granny Smith (€/100 kg)*	69,65	69,36	-0,30	-0,43
(1)	Manzana Red Delicious y demás var. rojas (€/100 kg)*	77,24	73,79	-3,45	-4,47
(1)	Pera Blanquilla (€/100 kg)	82,92	82,92	0,00	0,00
(1)	Pera Conferencia (€/100 kg)	90,21	91,30	1,09	1,21
(1)	Albaricoque (€/100 kg)*	-	170,00	-	-
(1)	Melocotón Todas las variedades (incluidas planas) (€/100 kg)*	185,00	185,00	0,00	0,00
(1)	Melocotón Carne Amarilla (€/100 kg)*	185,00	185,00	0,00	0,00
(1)	Nectarina Todas las variedades (incluidas planas) (€/100 kg)*	90,00	90,00	0,00	0,00
(1)	Nectarina Carne Amarilla (€/100 kg)*	90,00	90,00	0,00	0,00
(1)	Aguacate (€/100 kg)	221,47	224,47	3,00	1,36
(1)	Níspero (€/100 kg)	149,71	149,71	0,00	0,00
(1)	Plátano (€/100 kg)*	95,56	95,27	-0,29	-0,30
<b>HORTALIZAS</b>					
(1)	Acelga (€/100 kg)	68,22	67,95	-0,27	-0,39
(1)	Alcachofa (€/100 kg)	54,13	49,75	-4,38	-8,09
(1)	Berenjena (€/100 kg)	47,95	55,91	7,96	16,60
(1)	Brócoli (€/100 kg)	96,68	61,12	-35,56	-36,78
(1)	Calabacín (€/100 kg)	24,83	20,50	-4,33	-17,42
(1)	Cebolla (€/100 kg)	50,99	42,76	-8,24	-16,15
(1)	Champiñón (€/100 kg)	217,48	218,61	1,13	0,52
(1)	Coliflor (€/100 kg)	89,87	80,36	-9,52	-10,59
(1)	Col repollo hoja lisa (€/100 kg)	104,99	100,12	-4,87	-4,64
(1)	Escarola (€/100 ud)	66,77	61,27	-5,50	-8,24
(1)	Espárrago (€/100 ud)	323,62	322,82	-0,79	-0,24
(1)	Espinaca (€/100 kg)	119,19	112,15	-7,04	-5,91
(1)	Fresa (€/100 kg)	115,92	127,75	11,83	10,21
(1)	Haba verde (€/100 kg)	110,94	100,16	-10,78	-9,72
(1)	Judía verde tipo plana (€/100 kg)	235,39	203,77	-31,62	-13,43
(1)	Lechuga Romana (€/100 ud)	30,95	29,26	-1,69	-5,45
(1)	Pepino (€/100 kg)	25,20	37,05	11,85	47,04
(1)	Pimiento verde tipo italiano (€/100 kg)	140,57	98,09	-42,48	-30,22
(1)	Puerro (€/100 kg)	55,62	55,62	0,00	0,00
(1)	Sandía (€/100 kg)*	-	101,00	-	-
(1)	Tomate cereza (€/100 kg)*	232,70	189,94	-42,76	-18,37
(1)	Tomate racimo (€/100 kg)*	113,17	87,91	-25,26	-22,32
(1)	Tomate redondo liso (€/100 kg)*	116,48	105,58	-10,90	-9,36
(1)	Zanahoria (€/100 kg)	34,57	33,14	-1,43	-4,13
(1)	Patata (€/100 kg)	81,68	80,74	-0,94	-1,15

**Posición comercial:**

(1) Granel: En árbol, finca, almacén agricultor, alhóndiga, lonja, etc. En cítricos y uva de mesa, los precios se dan "en árbol" y "en cepa" respectivamente. Los precios del plátano, por las peculiaridades de su comercialización, son estimados a partir de las cotizaciones obtenidas y contrastadas por la organización de productores (OP), en la posición comercial "venta en verde al madurador".

\*Precios notificados a la Comisión Europea (art. 11 y anexo I.5.c del Reglamento de Ejecución (UE) 2017/1185).

**COMENTARIOS DE MERCADO**

- **CÍTRICOS (▲▼):** En el fin de su campaña, continúa bajando el precio medio en árbol de la **mandarina** (-36,88 %); por el contrario, vuelven a incrementarse, los de las **naranjas**, tanto del **tipo Navel** (10,62 %) como las **Blancas** (0,91 %). Sin cambios en el precio del **limón**.
- **FRUTA DE PEPITA (▼▲):** Desciende los precios medios en origen de las **manzanas rojas** (-4,47 %) y **Gala** (-3,78 %), además de, mínimamente, los de las **Granny Smith** (-0,43 %) y las **Golden** (-0,14 %); los de las **Fuji**, sin cambios. Por el lado de las **peras**, al alza las **Conferencia** (1,21 %), mientras las **Blanquilla** están estables.
- **FRUTA DE HUESO:** En su inicio de campaña, tanto el **melocotón** como la **nectarina de carne amarilla**, no sufren cambios en sus cotizaciones. Entra a cotizar esta semana el **albaricoque**, procedente de Murcia.
- **OTRAS FRUTAS (▲▼):** Se aprecia el **aguacate** (1,36 %), mientras se deprecia ligeramente el **plátano** (-0,30 %). Sin variaciones en el precio medio en origen del **níspero**.
- **HORTALIZAS (▼▲):** Continúan las variaciones en negativo en la mayoría de los productos de este apartado, correspondiendo las bajadas más relevantes al **brócoli** (-36,78 %), el **pimiento verde italiano** (-30,22 %), el **tomate racimo** (-22,32 %), el **tomate cereza** (-18,37 %), el **calabacín** (-17,42 %) y la **cebolla** (-16,15 %); sobresalen por sus subidas, el **pepino** (47,04 %), la **berenjena** (16,60 %) y la **berenjena** (10,25 %). Se reciben las primeras cotizaciones de la **sandía**. Ligero descenso del valor medio de la **patata** (-1,15 %).

**1.1.3. Precios Medios Nacionales de Productos Agrícolas: Gráficos**

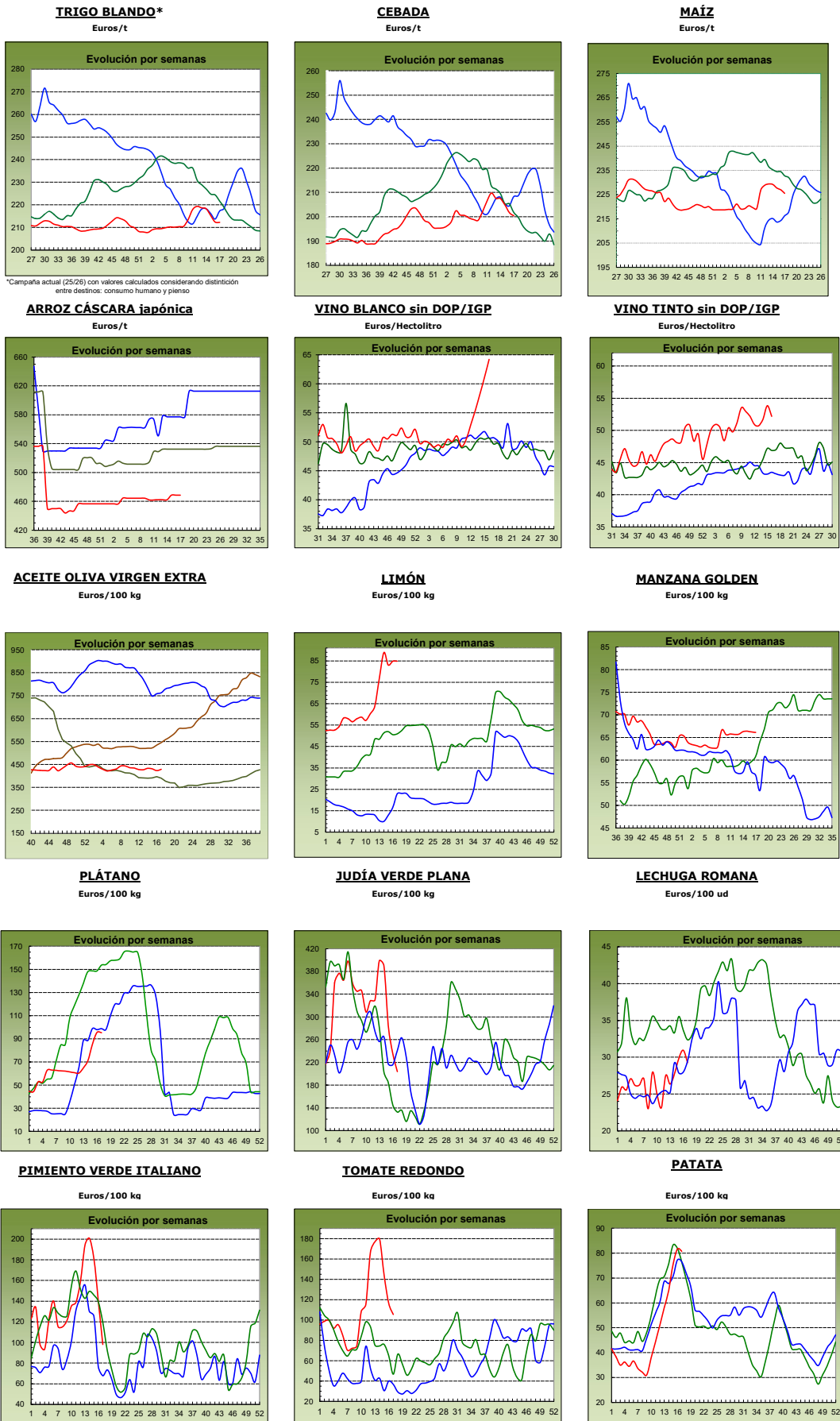

■ 2023      ■ 2024      ■ 2025      ■ 2026  
 campaña 2022/2023      antepenúltima campaña      penúltima campaña      última campaña

## 1.2. PRECIOS MEDIOS NACIONALES DE PRODUCTOS GANADEROS

1.2.1. Precios Medios Nacionales de Productos Ganaderos					
PRODUCTOS GANADEROS (especificaciones)		Semana 16 13/04-19/04 2026	Semana 17 20/04-26/04 2026	Variación semanal euros	Variación semanal %
<b>VACUNO</b>					
(1)	Ternera, 180-300 kilos (C/100 kg canal)	720,68	718,89	-1,79	-0,25
(1)	Machos de 12 a 24 meses (Clase R) (C/100 kg canal)	721,33	712,63	-8,70	-1,21
(1)	Animales de 8 a 12 meses (Clase R) (C/100 kg canal)	736,88	729,89	-6,99	-0,95
(1)	Bovino vivo, conjunto categorías (C/100 kg vivo)	370,39	369,76	-0,63	-0,17
<b>CORDERO</b>					
(1)	Cordero Ligero. Peso canal (>10 y <=13) kg (C/100 kg canal)	1.221,00	1.215,90	-5,10	-0,42
(1)	Cordero Pesado. Peso canal (>13 y <=16) kg (C/100 kg canal)	1.138,20	1.138,80	0,60	0,05
<b>PORCINO</b>					
(1)	Porcino >60% magro (Clase S) (C/100 kg canal)	166,43	166,39	-0,04	-0,02
(1)	Porcino 60-55% magro (Clase E) (C/100 kg canal)	161,74	163,23	1,49	0,92
(1)	Porcino 55-50% magro (Clase U) (C/100 kg canal)	166,91	167,73	0,82	0,49
(1)	Porcino 50-45% magro (Clase R) (C/100 kg canal)	161,94	165,60	3,66	2,26
(1)	Lechón 20 kg (C/unidad)	69,96	67,38	-2,58	-3,69
<b>POLLO</b>					
(2)	Pollo, media de canales del 83% y 65% rdto. (C/100 kg canal)	229,14	232,30	3,16	1,38
(2)	Pollo P10 (83% rdto.) (C/100 kg canal)	218,93	221,08	2,15	0,98
(2)	Pollo P90 (65% rdto.) (C/100 kg canal)	229,67	232,89	3,22	1,40
(2)	Pollo: Cuartos traseros (C/100 kg)	221,45	221,40	-0,05	-0,02
(2)	Pollo: Filete de pechuga (C/100 kg)	495,91	495,19	-0,72	-0,15
<b>HUEVOS</b>					
(3)	Huevos tipo jaula acondicionada, media Clase L y M (C/100 kg)	301,65	294,40	-7,25	-2,40
(3)	Huevos tipo jaula acondicionada - Clase L (C/docena)	2,34	2,29	-0,05	-2,14
(3)	Huevos tipo jaula acondicionada - Clase M (C/docena)	2,22	2,16	-0,06	-2,70
(3)	Huevos tipo gallina suelta en gallinero, media Clase L y M (C/100 kg)	307,55	300,30	-7,25	-2,36
(3)	Huevos tipo gallina suelta en gallinero - Clase L (C/docena)	2,39	2,34	-0,05	-2,09
(3)	Huevos tipo gallina suelta en gallinero - Clase M (C/docena)	2,26	2,20	-0,06	-2,65
(3)	Huevos tipo campero, media Clase L y M (C/100 kg)	309,70	307,80	-1,90	-0,61
(3)	Huevos tipo campero - Mezcla Clase L y M (C/docena)	2,34	2,33	-0,01	-0,43
(3)	Huevos Ecológicos, media Clase L y M (C/100 kg)	406,56	407,90	1,34	0,33
(3)	Huevos Ecológicos - Clase L (C/docena)	3,09	3,10	0,01	0,32
(3)	Huevos Ecológicos - Clase M (C/docena)	3,06	3,06	0,00	0,00
<b>CONEJO</b>					
(4)	Conejo 1,8-2,2 kilo,vivo (C/100 kg)	243,38	243,25	-0,13	-0,05
<b>LECHE Y PRODUCTOS LÁCTEOS</b>					
(5)	Suero de leche en polvo (C/100 kg)	105,79	118,24	12,45	11,77
(5)	Mantequilla sin sal (formato 25 kg) (C/100 kg)	672,79	620,10	-52,69	-7,83
(5)	Nata 30% materia grasa (a granel) (C/100 kg)	131,28	114,78	-16,50	-12,57
<b>MIEL Y PRODUCTOS APÍCOLAS</b>					
(6)	Miel multifloral a granel (C/100 kg)		Precio marzo 2026: 345,62 C/100 kg		
(6)	Miel multifloral envasada (C/100 kg)		Precio marzo 2026: 656,38 C/100 kg		
(6)	Polen a granel (C/100 kg)		Precio marzo 2026: 1.263,78 C/100 kg		
(6)	Polen envasado (C/100 kg)		Precio marzo 2026: 2.069,38 C/100 kg		

**Posición comercial:**

(1) Entrada matadero; (2) Salida muelle matadero; (3) Salida muelle centro de embalaje; (4) Salida granja;  
(5) Precio franco fábrica sin impuestos ni costes; (6) Venta a la industria o mayorista

**COMENTARIOS DE MERCADO**

- **VACUNO (▼)**: Las **canales de vacuno** anotan esta semana precios a la baja de forma generalizada, con bajadas en las canales de terneras (-0,25 %), en las canales de los machos 12-24 meses (-1,21 %) y en las canales de los animales 8-12 meses (-0,95 %). Los **animales vivos** reducen también sus precios (-0,17 %) ligeramente.
- **OVINO (▼)**: En general, los precios de las **canales de cordero** registran variaciones negativas (-0,18 %) de media en sus diferentes clasificaciones.
- **PORCINO (▲)**: Los precios de las **canales de porcino de capa blanca** suben esta semana (0,91 %) de promedio. Nueva semana en la que se mantienen los precios en el **porcino cebado (=)**. Los **lechones base 20kg (▼)** mantienen la tendencia descendente de precios medios (-3,69 %).
- **POLLOS (▲=)**: Los precios de las **canales de pollo** anotan esta semana una subida media (1,38 %). Por su parte, los **cortes de pollo** mantienen esta semana sus precios, con leves variaciones en los cuartos traseros (-0,02 %) y, a la baja y más prominentes, en los filetes de pechuga (-0,15 %).
- **HUEVOS DE GALLINA (▼▲)**: En general, tendencia descendente en el comportamiento de los precios de los huevos, con bajadas en los **tipo jaula acondicionada** (-2,40 %), en los **tipo gallina suelta en gallinero** (-2,36 %) y en los **tipo campero** (-0,61 %). Respecto a los **huevos ecológicos**, se registra una subida de precios ligera (0,33 %).
- **CONEJO (=)**: El precio del **conejo vivo de granja** se mantiene estable esta semana (-0,05 %).
- **PRODUCTOS LÁCTEOS (▲▼)**: El precio medio nacional del **suero de leche en polvo** registró una subida semanal (11,77 %). La **mantequilla sin sal** anotó una variación negativa (-7,83 %), al igual que, más intensamente, la **nata 30 % de materia grasa** (-12,57 %).

## 1.2.2. Precios Medios Nacionales de Productos Ganaderos: Gráficos

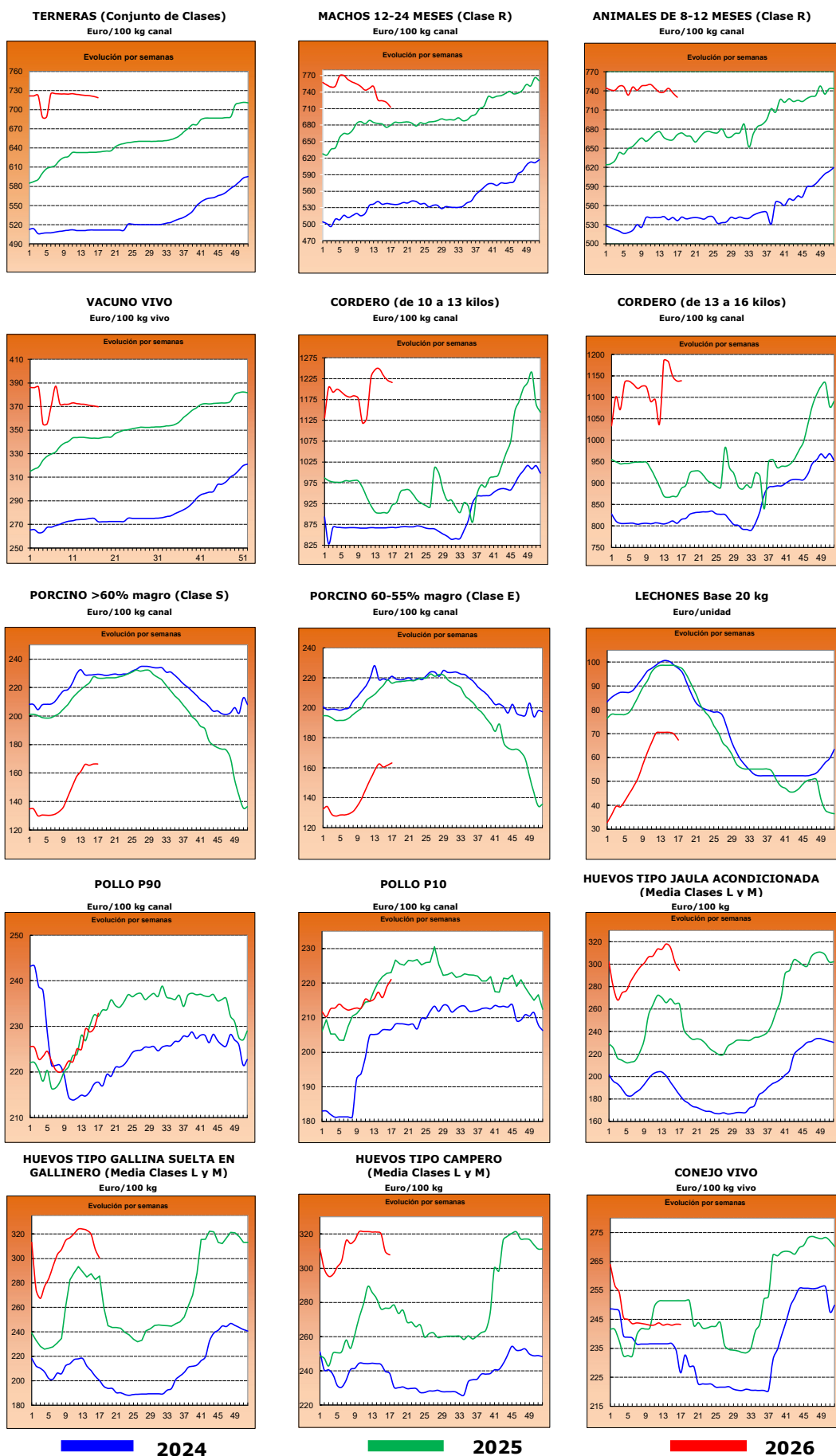

## 2.- PRECIOS EN MERCADOS REPRESENTATIVOS DE CEREALES, ALFALFA, ARROZ, VINOS, ACEITES Y SEMILLA DE GIRASOL

### 2.1. PRECIOS EN MERCADOS REPRESENTATIVOS DE CEREALES, ALFALFA Y ARROZ

#### 2.1.1. Precios Medios en Mercados Representativos: Trigo

Precios en Euro/Tonelada

REGLAMENTO (UE) 2017/1185 DE LA COMISION. Artículo 11, Anexo I. 1.

TRIGO: Salida de almacén cargado o entregado al transformador después de intermediario. Mercancía nacional y/o importada.

ALFALFA: Salida industria deshidratadora

PRODUCTO	MERCADO REPRESENTATIVO	Semana 16 13/04-19/04 2026	Semana 17 20/04-26/04 2026	Variación €
Trigo blando Consumo humano	Huesca	231,00	229,20	-1,80
	Lleida	232,60	232,80	0,20
	Navarra	223,00	223,00	0,00
	Segovia	220,00	220,00	0,00
	Toledo	231,80	231,00	-0,80
	Zaragoza	230,20	228,20	-2,00
Trigo blando Pienso	Burgos	198,80	200,37	1,57
	Huesca	221,00	216,80	-4,20
	Lleida	225,40	224,00	-1,40
	Navarra	215,66	216,42	0,76
	Palencia	198,65	200,10	1,45
	Salamanca	208,20	208,60	0,40
	Segovia	200,40	200,40	0,00
	Sevilla	222,80	223,20	0,40
	Tarragona	224,00	223,00	-1,00
	Toledo	219,80	217,80	-2,00
	Valladolid	204,60	204,40	-0,20
	Zamora	205,40	205,40	0,00
Zaragoza	226,80	224,80	-2,00	
Trigo Duro	Sevilla	260,00	260,00	0,00
	Toledo	235,00	235,00	0,00

**2.1.2. Precios Medios en Mercados Representativos: Cebada y maíz**

Precios en Euro/Tonelada

**REGLAMENTO (UE) 2017/1185 DE LA COMISION. Artículo 11, Anexo I. 1.**

Salida de almacén cargado o entregado al transformador después de intermediario. Mercancia nacional y/o importada.

PRODUCTO	MERCADO REPRESENTATIVO	Semana 16 13/04-19/04 2026	Semana 17 20/04-26/04 2026	Variación €
<b>Cebada Pienso</b>	Albacete	197,10	196,10	-1,00
	Burgos	193,00	195,00	2,00
	Ciudad Real	224,00	224,00	0,00
	Cuenca	206,30	204,20	-2,10
	Guadalajara	200,00	198,00	-2,00
	Huesca	201,20	197,20	-4,00
	León	204,00	200,00	-4,00
	Lérida	200,00	200,00	0,00
	Murcia	213,00	213,00	0,00
	Salamanca	205,00	207,00	2,00
	Segovia	195,00	195,00	0,00
	Soria	192,00	192,00	0,00
	Teruel	208,00	203,00	-5,00
	Toledo	204,00	202,40	-1,60
	Valladolid	199,00	199,00	0,00
Zamora	200,00	200,00	0,00	
Zaragoza	208,00	203,00	-5,00	
<b>Maiz Grano</b>	Albacete	225,40	224,40	-1,00
	Ciudad Real	229,80	229,80	0,00
	Guadalajara	228,00	228,00	0,00
	Huesca	221,00	216,00	-5,00
	León	226,60	226,60	0,00
	Lérida	222,00	222,00	0,00
	Navarra	220,00	220,00	0,00
	Salamanca	233,80	233,80	0,00
	Sevilla	230,00	230,00	0,00
	Toledo	229,40	229,40	0,00
	Valladolid	234,00	234,00	0,00
	Zamora	227,80	227,80	0,00
	Zaragoza	230,00	227,00	-3,00

**2.1.3. Precios Medios en Mercados Representativos: Arroz y alfalfa**

Precios en Euro/Tonelada

**REGLAMENTO (UE) 2017/1185 DE LA COMISION. Artículo 11, Anexo I. 2. Arroz y artículo 12 (a), Anexo II.2 (alfalfa)**

Arroz cáscara precios salida almacén agricultor o en cooperativa, y arroz blanco precios salida industria

**ALFALFA: Salida industria deshidratadora**

PRODUCTO	MERCADO REPRESENTATIVO	Semana 16 13/04-19/04 2026	Semana 17 20/04-26/04 2026	Variación €
<b>Arroz cáscara (Índica)</b>	Badajoz	320,00	320,00	0,00
	Cáceres	280,00	280,00	0,00
	Cádiz	300,00	300,00	0,00
	Sevilla	370,00	370,00	0,00
	Valencia	272,50	272,50	0,00
<b>Arroz cáscara (Japónica)</b>	Badajoz	365,00	365,00	0,00
	Huesca	380,00	380,00	0,00
	Sevilla	470,00	470,00	0,00
	Tarragona	455,00	455,00	0,00
	Valencia	525,00	525,00	0,00
<b>Arroz blanco (Japónica)</b>	Huesca	450,00	450,00	0,00
	Tarragona	1090,00	1090,00	0,00
	Valencia	1190,00	1190,00	0,00
<b>Arroz partido</b>	Tarragona	430,00	430,00	0,00
	Valencia	367,50	367,50	0,00
<b>Alfalfa Balas</b>	Albacete	180,00	180,00	0,00
	Burgos	242,00	242,00	0,00
	Córdoba	195,00	195,00	0,00
	Huesca	250,33	250,33	0,00
	Lleida	237,50	237,50	0,00
	Navarra	247,50	247,50	0,00
	Sevilla	205,00	205,00	0,00
	Toledo	246,00	256,00	10,00
	Zamora	223,00	223,00	0,00
Zaragoza	247,33	247,33	0,00	
<b>Alfalfa Pellets</b>	Albacete	125,00	125,00	0,00
	Burgos	220,00	220,00	0,00
	Córdoba	180,00	180,00	0,00
	Huesca	173,00	173,00	0,00
	Lleida	180,83	180,83	0,00
	Navarra	210,00	210,00	0,00
	Sevilla	190,00	190,00	0,00
	Toledo	260,00	270,00	10,00
	Zamora	182,00	182,00	0,00
	Zaragoza	180,67	180,67	0,00

**2.2. PRECIOS EN MERCADOS REPRESENTATIVOS DE VINOS**
**R. EJECUCIÓN (UE) 2017/1185 DE LA COMISION. Artículo 11, Anexo II. 3.**

En €/hectólitro, salida bodega, a granel, pago al contado sin I. V. A.

PRODUCTO	MERCADO REPRESENTATIVO	Semana 16 13/04-19/04 2026	Semana 17 20/04-26/04 2026	Variación €
Vino Blanco sin DOP/IPG	Albacete	58,23	55,64	-2,60
	Badajoz	49,15	51,61	2,46
	Ciudad Real	44,82	45,03	0,21
	Cuenca	55,25	53,78	-1,47
	Toledo	42,57	43,14	0,57
Vino Tinto sin DOP / IPG	<b>Precio de vino tinto referido al producto de 12 puntos de color</b>			
	Albacete	53,13	55,79	2,66
	Ciudad Real	50,52	49,23	-1,30
	Cuenca	53,36	50,69	-2,67
	Murcia	51,35	53,92	2,57
	Toledo	59,94	56,94	-3,00
	Valencia	--	46,19	--

**2.3. PRECIOS EN MERCADOS REPRESENTATIVOS DE ACEITES Y SEMILLAS DE GIRASOL**

Aceites. Precios salida almazara/orujera/refinadora, en C/100 kg, sin I.V.A. Rgto. 2017/1185. Art.11. Anexo I.3.  
Semilla de girasol. Precios en almacén del comprador mayorista, en C/t, sin I.V.A. Rgto 2017/1185. Art. 8

PRODUCTO Y ESPECIFICACIONES	MERCADO REPRESENTATIVO	Semana 16 13/04-19/04 2026	Semana 17 20/04-26/04 2026	Variación C
<b>ACEITE DE OLIVA VIRGEN EXTRA</b> Menos de 0,8°	Albacete	430,00	430,00	0,00
	Almería	420,00	430,00	10,00
	Badajoz	409,00	431,00	22,00
	Cádiz	428,00	433,00	5,00
	Ciudad Real	433,00	420,00	-13,00
	Córdoba	429,00	439,00	10,00
	Cuenca	427,50	427,50	0,00
	Granada	419,50	427,50	8,00
	Huelva	445,00	445,00	0,00
	Jaén	418,00	426,00	8,00
	Málaga	422,50	426,50	4,00
	Murcia	424,00	423,00	-1,00
	Sevilla	426,00	428,50	2,50
	Tarragona	470,00	450,00	-20,00
Toledo	419,00	422,00	3,00	
Zaragoza	392,50	392,50	0,00	
<b>ACEITE DE OLIVA VIRGEN</b> De 0,8° a 2°	Albacete	360,00	375,00	15,00
	Almería	400,00	400,00	0,00
	Cádiz	370,00	370,00	0,00
	Ciudad Real	360,00	360,00	0,00
	Córdoba	347,50	366,00	18,50
	Cuenca	361,30	356,30	-5,00
	Granada	344,50	350,00	5,50
	Jaén	357,50	371,00	13,50
	Málaga	363,50	366,50	3,00
	Murcia	362,00	360,00	-2,00
	Sevilla	385,00	391,50	6,50
	Tarragona	410,00	400,00	-10,00
	Toledo	372,00	358,00	-14,00
	Zaragoza	340,00	340,00	0,00
<b>ACEITE DE OLIVA LAMPANTE</b>	Albacete	330,00	335,00	5,00
	Cádiz	310,00	310,00	0,00
	Ciudad Real	314,00	314,00	0,00
	Córdoba	317,50	331,50	14,00
	Cuenca	336,60	333,80	-2,80
	Granada	321,50	327,50	6,00
	Huelva	315,00	315,00	0,00
	Jaén	336,50	341,50	5,00
	Málaga	338,50	346,00	7,50
	Murcia	340,00	337,00	-3,00
	Sevilla	348,50	341,50	-7,00
	Tarragona	290,00	300,00	10,00
	Toledo	330,00	330,00	0,00
	Zaragoza	307,50	307,50	0,00
<b>ACEITE DE OLIVA REFINADO</b>	Córdoba	337,50	337,50	0,00
	Jaén	336,50	341,00	4,50
	Sevilla	346,00	346,00	0,00
	Tarragona	335,00	340,00	5,00
<b>ACEITE DE ORUJO DE OLIVA CRUDO</b>	Córdoba	128,00	128,00	0,00
	Jaén	129,00	130,50	1,50
	Málaga	133,00	133,00	0,00
	Sevilla	129,50	130,50	1,00
	Tarragona	130,00	130,00	0,00
	Toledo	125,00	125,00	0,00
<b>ACEITE DE ORUJO DE OLIVA REFINADO</b>	Sevilla	198,00	198,00	0,00
<b>PIPA DE GIRASOL</b> Alto oleico	Centro	537,63	537,63	0,00
	Norte	537,53	537,53	0,00
	Sur	573,13	573,13	0,00
<b>PIPA DE GIRASOL</b> Convencional	Centro	452,95	452,95	0,00
	Norte	447,29	447,29	0,00
	Sur	500,86	500,86	0,00

### 3. PRECIOS DE PRODUCCIÓN DE FRUTAS Y HORTALIZAS EN EL MERCADO INTERIOR

#### 3.1. PRECIOS DE PRODUCCIÓN EN EL MERCADO INTERIOR FRUTAS

##### 3.1.1. Precios de Producción de Frutas en el Mercado Interior:

Precios diarios y Precios Medios Ponderados Semanales en mercados representativos provinciales.

Precios a la salida del centro de acondicionamiento de productos seleccionados, embalados y, en su caso, en palés (€/100 kg peso neto)

#### CÍTRICOS

PRODUCTO	MERCADO	VARIEDAD O TIPO	CAT.	CALIBRE	Semana 16 13/04-19/04 2026	Semana 17 20/04-26/04 2026	Variación (%)
LIMÓN	Alicante	Fino	I	3-4	90,18	116,29	28,95
	Málaga	Fino	I	3-4	100,00	100,00	0,00
	Alicante	Verna	I	3-4	190,97	190,73	-0,13
	Málaga	Verna	I	3-4	181,00	180,83	-0,10
MANDARINA	Murcia	Verna	I	3-4	199,01	198,59	-0,21
	Valencia	Murcott	I	1-3	146,48	180,23	23,04
	Castellón	Nadorcott	I	1-3	149,56	144,95	-3,08
	Valencia	Nadorcott	I	1-3	163,46	163,46	0,00
	Valencia	Orri	I	1-2	179,12	189,57	5,83
	Castellón	Ortanique	I	1-2	130,54	98,77	-24,33
	Valencia	Ortanique	I	1-2	100,09	91,91	-8,16
	Castellón	Tango	I	1-3	146,73	154,48	5,28
NARANJA	Almería	Todas las variedades	I	1-2	125,00	125,00	0,00
	Huelva	Navel	I	3-6	87,00	88,00	1,15
	Sevilla	Navel	I	3-6	85,00	85,00	0,00
	Castellón	Navel Lane Late	I	3-6	118,15	127,55	7,96
	Valencia	Navel Lane Late	I	3-6	86,19	86,18	-0,01
	Castellón	Navel Powel	I	3-6	91,50	102,46	11,98
	Valencia	Navel Powel	I	3-6	88,47	93,84	6,07
	Castellón	Navelate	I	3-6	99,17	95,97	-3,23
	Valencia	Navelate	I	3-6	88,15	89,82	1,90
	Castellón	Valencia Late	I	3-6	96,88	146,35	51,06
	Córdoba	Valencia Late	I	3-6	95,00	95,00	0,00
	Huelva	Valencia Late	I	3-6	98,00	99,00	1,02
	Sevilla	Valencia Late	I	3-6	90,00	90,00	0,00
	Valencia	Valencia Late	I	3-6	86,12	82,97	-3,66
	Valencia	Valencia Midnight	I	3-6	-	83,51	-

#### FRUTAS DE PEPITA

PRODUCTO	MERCADO	VARIEDAD O TIPO	CAT.	CALIBRE	Semana 16 13/04-19/04 2026	Semana 17 20/04-26/04 2026	Variación (%)
MANZANA	Gerona	Fuji	I	65-80	138,90	140,98	1,49
	Lérida	Fuji	I	65-80	100,00	100,00	0,00
	Navarra	Fuji	I	65-80	140,50	140,50	0,00
	Zaragoza	Fuji	I	65-80	91,70	90,90	-0,87
	Zaragoza	Gala	I	65-80	120,24	129,00	7,29
	Gerona	Golden Delicious	I	65-80	128,33	127,92	-0,32
	Lérida	Golden Delicious	I	65-80	106,05	107,41	1,29
	Navarra	Golden Delicious	I	65-80	134,50	134,50	0,00
	Zaragoza	Golden Delicious	I	65-80	104,37	105,50	1,08
	Gerona	Granny Smith	I	65-80	118,89	114,96	-3,31
	Lérida	Granny Smith	I	65-80	105,32	105,00	-0,30
	Gerona	Red Delicious y demás Var. Rojas	I	65-80	128,44	124,66	-2,94
	PERA	Zaragoza	Reineta	I	65-80	102,71	104,77
Zaragoza		Verdedoncella	I	65-80	130,00	133,50	2,69
Lérida		Blanquilla	I	55-60	85,00	85,00	0,00
Zaragoza		Blanquilla	I	55-60	125,00	123,50	-1,20
La Rioja		Conferencia	I	60-65+	200,00	200,00	0,00
Lérida		Conferencia	I	60-65+	156,13	156,63	0,32
Navarra		Conferencia	I	60-65+	162,50	162,50	0,00
Zaragoza	Conferencia	I	60-65+	134,55	136,20	1,23	

#### FRUTAS DE HUESO

PRODUCTO	MERCADO	VARIEDAD O TIPO	CAT.	CALIBRE	Semana 16 13/04-19/04 2026	Semana 17 20/04-26/04 2026	Variación (%)
ALBARICOQUE	Murcia	Todos los tipos y variedades	-	45-50 mm	-	383,17	-
NECTARINA	Huelva	Pulpa amarilla	-	A/B	-	450,00	-

#### OTRAS FRUTAS

PRODUCTO	MERCADO	VARIEDAD O TIPO	CAT.	CALIBRE	Semana 16 13/04-19/04 2026	Semana 17 20/04-26/04 2026	Variación (%)
AGUACATE	Granada	Hass	-	-	331,00	320,00	-3,32
	Málaga	Hass	-	-	285,00	285,00	0,00

**3.1.2. Precios de Producción de Frutas en el Mercado Interior: Precios Medios Ponderados Semanales Nacionales**

Referencia: Reglamento Delegado (UE) 2017/891 de la Comisión, de 13 de marzo (DOUE de 25 de mayo). Art. 55 y Anexo VI  
Precios a la salida del centro de acondicionamiento de productos seleccionados, embalados y, en su caso, en palés (C/100kg peso neto)

**CÍTRICOS**

PRODUCTO	MERCADO	VARIEDAD O TIPO	CAT.	CALIBRE	Semana 16 13/04-19/04 2026	Semana 17 20/04-26/04 2026	Variación (%)
LIMÓN	ESPAÑA	Todas las variedades	I	3-4	187,61	187,48	-0,07
MANDARINA	ESPAÑA	Todas las variedades	I	1-2	155,47	151,85	-2,33
NARANJA	ESPAÑA	Todas las variedades	I	3-6	91,01	92,09	1,18
	ESPAÑA	Lanelate	I	3-6	89,82	87,38	-2,72
	ESPAÑA	Navel	I	3-6	88,92	95,76	7,69
	ESPAÑA	Navelate	I	3-6	93,79	93,87	0,08
	ESPAÑA	Valencia Late	I	3-6	89,96	92,07	2,34

**FRUTAS DE PEPITA**

PRODUCTO	MERCADO	VARIEDAD O TIPO	CAT.	CALIBRE	Semana 16 13/04-19/04 2026	Semana 17 20/04-26/04 2026	Variación (%)
MANZANA	ESPAÑA	Fuji	I	65-80	128,95	133,94	3,87
	ESPAÑA	Gala	I	65-80	120,24	129,00	7,29
	ESPAÑA	Golden Delicious	I	65-80	108,42	109,59	1,08
	ESPAÑA	Granny Smith	I	65-80	111,62	108,36	-2,92
	ESPAÑA	Red Delicious y demás Var. Rojas	I	65-80	128,44	124,66	-2,94
PERA	ESPAÑA	Blanquilla	I	55-60	107,00	106,17	-0,77
	ESPAÑA	Conferencia	I	60-65+	172,08	172,50	0,25

**FRUTAS DE HUESO**

PRODUCTO	MERCADO	VARIEDAD O TIPO	CAT.	CALIBRE	Semana 16 13/04-19/04 2026	Semana 17 20/04-26/04 2026	Variación (%)
ALBARICOQUE	ESPAÑA	Todos los tipos y variedades	-	45-50 mm	-	383,17	-
NECTARINA	ESPAÑA	Pulpa amarilla	-	A/B	-	450,00	-

**OTRAS FRUTAS**

PRODUCTO	MERCADO	VARIEDAD O TIPO	CAT.	CALIBRE	Semana 16 13/04-19/04 2026	Semana 17 20/04-26/04 2026	Variación (%)
AGUACATE	ESPAÑA	Hass	-	-	286,69	286,28	-0,14

## 3.2. PRECIOS DE PRODUCCIÓN EN EL MERCADO INTERIOR: PRODUCTOS HORTÍCOLAS

3.2.1. Precios de Producción de Hortícolas en el Mercado Interior:  
Precios diarios y Precios Medios Ponderados Semanales en mercados representativos provinciales.

Precios a la salida del centro de acondicionamiento de productos seleccionados, embalados y, en su caso, en palés (€/100 kg peso neto)

## HORTALIZAS

PRODUCTO	MERCADO	VARIEDAD O TIPO	CAT.	CALIBRE	Semana 16 13/04-19/04 2024	Semana 17 20/04-26/04 2024	Variación (%)
ACELGA	Madrid	Todos los tipos y variedades	-	-	113,06	104,31	-7,74
	Navarra	Todos los tipos y variedades	-	-	98,00	98,00	0,00
AJO	Ciudad Real	Blanco	-	50-60 mm	250,00	250,00	0,00
	Cuenca	Blanco	-	50-60 mm	195,94	195,94	0,00
	Toledo	Blanco	-	50-60 mm	239,00	239,00	0,00
	Ciudad Real	Morado	-	50-80 mm	280,00	280,00	0,00
	Córdoba	Morado	-	50-80 mm	280,00	280,00	0,00
	Cuenca	Morado	-	50-80 mm	326,46	310,96	-4,75
	Madrid	Morado	-	50-80 mm	300,00	300,00	0,00
	Toledo	Morado	-	50-80 mm	264,60	264,60	0,00
	Ciudad Real	Primavera	-	50-60 mm	245,00	245,00	0,00
	Córdoba	Primavera	-	50-60 mm	260,76	262,02	0,48
ALCACHOFA	Granada	Todos los tipos y variedades	-	-	-	100,00	-
	Murcia	Todos los tipos y variedades	-	-	64,78	61,30	-5,37
	Navarra	Todos los tipos y variedades	-	-	140,00	140,00	0,00
APIO	Murcia	Verde	-	-	96,38	88,58	-8,09
BERENJENA	Almería	Todos los tipos y variedades	-	40+ /70+	59,27	69,36	17,02
BRÓCOLI	Murcia	Todos los tipos y variedades	-	-	175,13	141,73	-19,07
CALABACÍN	Almería	Todas las variedades	-	14-21 g	40,76	34,55	-15,23
CEBOLLA	Albacete	Todos los tipos y variedades	-	40-80	36,00	36,00	0,00
	Ciudad Real	Todos los tipos y variedades	-	40-80	72,40	77,51	7,06
	Cuenca	Todos los tipos y variedades	-	40-80	54,00	65,00	20,37
	Lérida	Todos los tipos y variedades	-	40-80	-	40,00	-
	Madrid	Todos los tipos y variedades	-	40-80	110,00	125,00	13,64
	Toledo	Todos los tipos y variedades	-	40-80	72,00	76,80	6,67
CHAMPIÑÓN	Albacete	Cerrado	-	30-65 mm	209,50	209,50	0,00
	Cuenca	Cerrado	-	30-65 mm	189,88	192,33	1,29
	La Rioja	Cerrado	-	30-65 mm	337,00	337,00	0,00
	Navarra	Cerrado	-	30-65 mm	328,00	328,00	0,00
COLIFLOR	Barcelona	Todos los tipos y variedades	-	16-20 cm	184,00	172,00	-6,52
	Ciudad Real	Todos los tipos y variedades	-	16-20 cm	147,20	154,20	4,76
	Granada	Todos los tipos y variedades	-	16-20 cm	134,53	181,23	34,71
	La Rioja	Todos los tipos y variedades	-	16-20 cm	96,40	97,85	1,50
	Murcia	Todos los tipos y variedades	-	16-20 cm	131,73	101,31	-23,10
	Navarra	Todos los tipos y variedades	-	16-20 cm	143,00	143,00	0,00
	Tarragona	Todos los tipos y variedades	-	16-20 cm	183,75	157,50	-14,29
	Toledo	Todos los tipos y variedades	-	16-20 cm	129,20	163,90	26,86
	Barcelona	Todos los tipos y variedades	-	-	102,27	100,00	-2,22
COL-REPOLLO	La Coruña	Todos los tipos y variedades	-	-	209,42	209,42	0,00
	Lugo	Todos los tipos y variedades	-	-	158,77	158,89	0,08
	Madrid	Todos los tipos y variedades	-	-	100,00	100,00	0,00
	Málaga	Todos los tipos y variedades	-	-	-	47,00	-
	Murcia	Todos los tipos y variedades	-	-	99,36	92,10	-7,31
	Navarra	Todos los tipos y variedades	-	-	63,00	63,00	0,00
	Orense	Todos los tipos y variedades	-	-	209,77	209,77	0,00
	Tarragona	Todos los tipos y variedades	-	-	141,75	141,75	0,00
	ESCAROLA	Murcia	Lisa	-	-	143,19	141,58
Navarra		Lisa	-	-	170,00	172,00	1,18
Toledo		Lisa	-	-	118,84	129,64	9,09
ESPARRAGO	Madrid	Todos los tipos y variedades	-	-	657,61	558,82	-15,02
ESPINACA	Murcia	Todas las variedades	-	-	161,01	158,42	-1,61
	Toledo	Todas las variedades	-	-	144,70	152,94	5,69
FRESA	Barcelona	Todas las variedades	-	-	226,26	213,49	-5,64
	Huelva	Todas las variedades	-	-	-	250,00	-

## 3.2. PRECIOS DE PRODUCCIÓN EN EL MERCADO INTERIOR: PRODUCTOS HORTÍCOLAS

3.2.1. Precios de Producción de Hortícolas en el Mercado Interior:  
Precios diarios y Precios Medios Ponderados Semanales en mercados representativos provinciales.

Precios a la salida del centro de acondicionamiento de productos seleccionados, embalados y, en su caso, en palés (€/100 kg peso neto)

## HORTALIZAS (y II)

PRODUCTO	MERCADO	VARIEDAD O TIPO	CAT.	CALIBRE	Semana 16 13/04-19/04 2024	Semana 17 20/04-26/04 2024	Variación (%)
HABA	Barcelona	Haba verde	-	-	125,00	100,00	-20,00
JUDÍA VERDE	Almería	Plana	-	-	359,98	251,50	-30,13
LECHUGA	Murcia	Iceberg	I	400g y+	137,55	128,19	-6,81
	Murcia	Romana	I	-	123,80	117,39	-5,17
	Barcelona	Todos los tipos y variedades	I	400g y+	133,33	125,00	-6,25
	Murcia	Todos los tipos y variedades	I	400g y+	134,20	125,50	-6,48
	Navarra	Todos los tipos y variedades	I	400g y+	177,00	177,00	0,00
	Toledo	Todos los tipos y variedades	I	400g y+	55,00	55,00	0,00
PATATA	Ciudad Real	Todas las variedades	-	35x35-75x75 mm	97,00	97,00	0,00
PEPINO	Almería	Español	-	-	39,99	70,05	75,16
	Madrid	Español	-	-	100,00	100,00	0,00
	Murcia	Español	-	-	98,15	125,27	27,63
	Almería	Variedades Lisas	-	-	30,17	40,14	33,04
PIMIENTO	Almería	Cuadrado color (rojo o amarillo)	I	70 mm y +	66,77	63,04	-5,60
	Murcia	Cuadrado color (rojo o amarillo)	I	70 mm y +	177,46	151,67	-14,53
	Almería	Cuadrado Verde	I	70 mm y +	95,92	93,30	-2,73
	Murcia	Cuadrado Verde	I	70 mm y +	148,28	123,91	-16,44
	Almería	Italiano Verde	I	40 mm y +	213,15	141,56	-33,59
	Murcia	Italiano Verde	I	40 mm y +	187,88	149,54	-20,40
	Ciudad Real	Todos los tipos y variedades	-	-	165,20	160,00	-3,15
PUERRO	Navarra	Todos los tipos y variedades	-	-	102,00	102,00	0,00
	Tarragona	Todos los tipos y variedades	-	-	67,50	67,50	0,00
	Toledo	Todos los tipos y variedades	-	-	117,90	117,90	0,00
TOMATE	Almería	Cereza	I	-	223,79	129,94	-41,94
	Ciudad Real	Cereza	I	-	234,00	236,80	1,20
	Granada	Cereza	I	-	272,50	262,75	-3,58
	Málaga	Cereza	I	-	244,92	241,39	-1,44
	Murcia	Cereza	I	-	306,98	224,68	-26,81
	Almería	Racimo	I	-	151,23	116,98	-22,64
	Ciudad Real	Racimo	I	-	170,60	157,60	-7,62
	Almería	Redondo	I	57-100mm	150,10	141,58	-5,68
	Ciudad Real	Redondo	I	57-100mm	131,73	133,16	1,09
	Granada	Redondo	I	57-100mm	184,95	174,68	-5,56
	Murcia	Redondo	I	57-100mm	158,39	108,13	-31,73
	ZANAHORIA	Cádiz	Todos los tipos y variedades	-	-	-	77,00
Sevilla		Todos los tipos y variedades	-	-	113,56	97,67	-13,99
Toledo		Todos los tipos y variedades	-	-	65,35	73,59	12,61

**3.2.2. Precios de Producción de Hortalizas en el Mercado Interior: Precios Medios Ponderados Semanales Nacionales**

Referencia: Reglamento Delegado (UE) 2017/891 de la Comisión, de 13 de marzo (DOUE de 25 de mayo). Art. 55 y Anexo VI

Precios a la salida del centro de acondicionamiento de productos seleccionados, embalados y, en su caso, en palés (C/100kg peso neto)

**HORTALIZAS**

PRODUCTO	MERCADO	VARIEDAD O TIPO	CAT.	CALIBRE	Semana 16 13/04-19/04 2026	Semana 17 20/04-26/04 2026	Variación (%)
AJO	ESPAÑA	Blanco	-	50-60 mm	228,31	228,31	0,00
	ESPAÑA	Morado	-	50-80 mm	290,21	287,11	-1,07
	ESPAÑA	Primavera	-	50-60 mm	228,77	229,19	0,18
BERENJENA	ESPAÑA	Todos los tipos y variedades	-	40+ /70+	59,27	69,36	17,02
CALABACÍN	ESPAÑA	Todas las variedades	-	14-21	40,76	34,55	-15,23
CEBOLLA	ESPAÑA	Todos los tipos y variedades	-	40-80	59,83	50,27	-15,98
CHAMPIÑÓN	ESPAÑA	Cerrado	-	Medio (30-65 mm)	245,33	246,46	0,46
COLIFLOR	ESPAÑA	Todos los tipos y variedades	-	16-20 cm	128,09	112,56	-12,12
COL-REPOLLO	ESPAÑA	Todos los tipos y variedades	-	-	172,63	170,42	-1,28
FRESA	ESPAÑA	Todas las variedades	-	-	226,26	249,83	10,42
JUDÍA VERDE	ESPAÑA	Todos los tipos y variedades	-	-	359,98	251,50	-30,13
LECHUGA	ESPAÑA	Todos los tipos y variedades	I	400 g o superior	133,77	125,31	-6,32
PATATA	ESPAÑA	Todas las variedades	-	35x35-75x75 mm	90,44	90,44	0,00
PEPINO	ESPAÑA	Variedades lisas	-	350-500 g	30,17	40,14	33,04
PIPIENTO	ESPAÑA	Todos los tipos y variedades	I	40 mm y +	106,90	91,48	-14,43
PUERRO	ESPAÑA	Todos los tipos y variedades	-	-	89,00	88,85	-0,16
TOMATE	ESPAÑA	Cereza	I	-	263,66	213,65	-18,97
	ESPAÑA	Racimo	I	-	151,25	117,02	-22,63
	ESPAÑA	Redondo	I	57-100mm	155,39	142,78	-8,12
ZANAHORIA	ESPAÑA	Todos los tipos y variedades	-	-	103,27	96,29	-6,76

## 4. PRECIOS REPRESENTATIVOS DE PRODUCTOS GANADEROS

### 4.1. PRECIOS REPRESENTATIVOS DE PRODUCTOS GANADEROS: BOVINO

#### 4.1.1. Precios Medios Nacionales de Canales de Bovino Pesado

PRECIO MEDIO NACIONAL ( €/100kg Canal) DE CANALES DE BOVINO PESADO SEGÚN MODELO COMUNITARIO  
DE CLASIFICACIÓN R 2017/1182, R 2017/1184, RD 815/2018 (Euro/100kg canal)

CATEGORÍA	CLASE DE CONFORMACIÓN Y DE ESTADO DE ENGRASAMIENTO	Semana 16 13/04-19/04 2026	Semana 17 20/04-26/04 2026	Variación €
<b>Categoría A: Canales de machos jóvenes sin castrar de más de un año y menos de dos</b>	<b>Precio medio ponderado Categoría U</b>	<b>758,39</b>	<b>752,72</b>	<b>-5,67</b>
	Muy buena y poco cubierta (U-2)	760,09	754,43	-5,66
	Muy buena y cubierta (U-3)	754,95	749,26	-5,69
	<b>Precio medio ponderado Categoría R</b>	<b>721,33</b>	<b>712,63</b>	<b>-8,70</b>
	Buena y poco cubierta (R-2)	739,00	729,02	-9,98
	Buena y cubierta (R-3)	696,93	690,00	-6,93
	<b>Precio medio ponderado Categoría O</b>	<b>679,49</b>	<b>666,14</b>	<b>-13,35</b>
	Menos buena y poco cubierta (O-2)	703,11	681,20	-21,91
Menos buena y cubierta (O-3)	648,18	646,18	-2,00	
<b>Categoría D: Canales de hembras que hayan parido</b>	<b>Precio medio ponderado Categoría P</b>	<b>524,89</b>	<b>523,22</b>	<b>-1,67</b>
	Mediocre y poco cubierta (P-2)	523,22	521,11	-2,11
	Mediocre y cubierta (P-3)	534,35	535,23	0,88
	<b>Precio medio ponderado Categoría R</b>	<b>624,72</b>	<b>637,34</b>	<b>12,62</b>
	Buena y cubierta (R-3)	595,81	611,72	15,91
	Buena y grasa (R-4)	716,27	718,76	2,49
	<b>Precio medio ponderado Categoría O</b>	<b>602,18</b>	<b>595,87</b>	<b>-6,31</b>
	Menos buena y poco cubierta (O-2)	555,10	541,11	-13,99
Menos buena y cubierta (O-3)	605,39	603,90	-1,49	
Menos buena y grasa (O-4)	698,50	694,94	-3,56	
<b>Categoría E: Canales de otras hembras ( de 12 meses o más)</b>	<b>Precio medio ponderado Categoría U</b>	<b>774,33</b>	<b>767,31</b>	<b>-7,02</b>
	Muy buena y poco cubierta (U-2)	779,10	773,80	-5,30
	Muy buena y cubierta (U-3)	772,38	764,65	-7,73
	<b>Precio medio ponderado Categoría R</b>	<b>769,38</b>	<b>756,49</b>	<b>-12,89</b>
	Buena y poco cubierta (R-2)	775,03	759,05	-15,98
	Buena y cubierta (R-3)	763,79	755,71	-8,08
	Buena y grasa (R-4)	786,86	756,69	-30,17
	<b>Precio medio ponderado Categoría O</b>	<b>643,28</b>	<b>638,06</b>	<b>-5,22</b>
Menos buena y poco cubierta (O-2)	626,61	638,32	11,71	
Menos buena y cubierta (O-3)	649,80	636,70	-13,10	
Menos buena y grasa (O-4)	643,38	643,17	-0,21	
<b>Categoría Z: Canales de animales desde 8 a menos de 12 meses</b>	<b>Precio medio ponderado Categoría U</b>	<b>773,71</b>	<b>769,47</b>	<b>-4,24</b>
	Muy buena y poco cubierta (U-2)	775,82	772,53	-3,29
	Muy buena y cubierta (U-3)	772,13	767,16	-4,97
	<b>Precio medio ponderado Categoría R</b>	<b>736,88</b>	<b>729,89</b>	<b>-6,99</b>
	Buena y poco cubierta (R-2)	737,73	734,97	-2,76
	Buena y cubierta (R-3)	736,59	728,19	-8,40
	<b>Precio medio ponderado Categoría O</b>	<b>647,44</b>	<b>643,72</b>	<b>-3,72</b>
Menos buena y poco cubierta (O-2)	672,53	663,65	-8,88	
Menos buena y cubierta (O-3)	600,86	606,71	5,85	

#### 4.1.2. Precios Medios Nacionales del Bovino Vivo

R 2017/1182, R 2017/1184 (Euro/100 kg vivo)

<b>BOVINO VIVO</b>	<b>Semana 16 13/04-19/04 2026</b>	<b>Semana 17 20/04-26/04 2026</b>	<b>Variación €</b>
Machos hasta 480 Kg. vivo	418,61	417,54	<b>-1,07</b>
Machos de más de 480 kg. vivo	407,40	406,35	<b>-1,05</b>
Hembras que hayan parido	275,80	275,80	<b>0,00</b>
Otras hembras de hasta 380 Kg. vivo	431,75	430,70	<b>-1,05</b>
Otras hembras de más de 380 Kg. vivo	429,72	428,95	<b>-0,77</b>

#### 4.1.3. Precios Medios Nacionales de Otros Animales de la Especie Bovina

<b>OTROS BOVINOS</b>	<b>Semana 16 13/04-19/04 2026</b>	<b>Semana 17 20/04-26/04 2026</b>	<b>Variación €</b>
<b>TERNEROS DE 8 DÍAS A 4 SEMANA (Euro/cabeza)</b>			
Macho frisón	171,33	171,33	<b>0,00</b>
Macho cruzado	317,59	317,38	<b>-0,21</b>
Hembra frisón	179,83	177,29	<b>-2,54</b>
Hembra cruzado	261,44	261,45	<b>0,01</b>
<i>Media ponderada nacional (Euro/Cabeza)</i>	<b>234,13</b>	<b>233,91</b>	<b>-0,22</b>
<b>TERNEROS DE 6 HASTA 12 MESES (Euro/100kg vivo)</b>			
Macho frisón (base 200 kg)	465,08	465,08	<b>0,00</b>
Macho cruzado (base 200 kg)	672,84	672,84	<b>0,00</b>
Hembra frisón (base 200 kg)	350,00	525,00	<b>175,00</b>
Hembra cruzado (base 200 kg)	559,20	559,20	<b>0,00</b>
<i>Media ponderada nacional (Euro/100kg vivo)</i>	<b>619,80</b>	<b>619,97</b>	<b>0,17</b>

## 4.2. PRECIOS REPRESENTATIVOS DE PRODUCTOS GANADEROS: OVINO

#### 4.2.1. Precios Medios Nacionales de Canales de Ovinos Frescos o Refrigerados

R 2017/1182, R 2017/1184 (Euro/100 kg canal)

<b>CANALES DE CORDEROS</b>	<b>Semana 16 13/04-19/04 2026</b>	<b>Semana 17 20/04-26/04 2026</b>	<b>Variación €</b>
Peso canal (<=7) kg	1.156,10	1.146,60	<b>-9,50</b>
Peso canal (>7 y <=10) kg	1.078,10	1.108,50	<b>30,40</b>
Peso canal (>10 y <=13) kg	1.221,00	1.215,90	<b>-5,10</b>
Peso canal (>13 y <=16) kg	1.138,20	1.138,80	<b>0,60</b>
Peso canal (>16) kg	1.089,10	1.108,00	<b>18,90</b>
Reproductores	360,90	366,50	<b>5,60</b>

#### 4.3. PRECIOS REPRESENTATIVOS DE PRODUCTOS GANADEROS: PORCINO

##### 4.3.1. Precios Medios de Canales de Porcino de Capa Blanca

CLASIFICACIÓN EUROP R 2017/1182, R 2017/1184 (Euro/100kg canal)

	Clase S ( >60% contenido magro)			Clase E (60%-55% contenido magro)			Clase U (55%-50% contenido magro)		
	Semana 16 13/04-19/04 2026	Semana 17 20/04-26/04 2026	Variación C	Semana 16 13/04-19/04 2026	Semana 17 20/04-26/04 2026	Variación C	Semana 16 13/04-19/04 2026	Semana 17 20/04-26/04 2026	Variación C
<b>PRECIO MEDIO NACIONAL</b>	166,43	166,39	<b>-0,04</b>	161,74	163,23	<b>1,49</b>	166,91	167,73	<b>0,82</b>

	Clase R (50%-45% contenido magro)			Clase O (45%-40% contenido magro)			Clase P ( <40% contenido magro)		
	Semana 16 13/04-19/04 2026	Semana 17 20/04-26/04 2026	Variación C	Semana 16 13/04-19/04 2026	Semana 17 20/04-26/04 2026	Variación C	Semana 16 13/04-19/04 2026	Semana 17 20/04-26/04 2026	Variación C
<b>PRECIO MEDIO NACIONAL</b>	161,94	165,60	<b>3,66</b>	158,13	161,90	<b>3,77</b>	167,88	165,59	<b>-2,29</b>

##### 4.3.2. Precios Medios en Mercados Representativos Provinciales de Porcino Cebado (\*)

MERCADO REPRESENTATIVO	SELECTO (nivel menor de grasa)			NORMAL (nivel normal de grasa)			GRASO (nivel mayor de grasa)		
	Semana 16 13/04-19/04 2026	Semana 17 20/04-26/04 2026	Variación C	Semana 16 13/04-19/04 2026	Semana 17 20/04-26/04 2026	Variación C	Semana 16 13/04-19/04 2026	Semana 17 20/04-26/04 2026	Variación C
Barcelona	-	-	-	1,33	1,34	<b>0,01</b>	1,30	1,31	<b>0,01</b>
Huesca	1,29	1,29	<b>0,00</b>	1,27	1,27	<b>0,00</b>	1,25	1,25	<b>0,00</b>
Lleida	1,28	1,28	<b>0,00</b>	1,27	1,27	<b>0,00</b>	1,26	1,26	<b>0,00</b>
Murcia	1,34	1,34	<b>0,00</b>	1,33	1,33	<b>0,00</b>	1,32	1,32	<b>0,00</b>
Pontevedra	1,30	1,30	<b>0,00</b>	1,27	1,27	<b>0,00</b>	1,65	1,65	<b>0,00</b>
Salamanca	1,28	1,28	<b>0,00</b>	1,27	1,27	<b>0,00</b>	1,74	1,74	<b>0,00</b>
Segovia	1,28	1,28	<b>0,00</b>	1,27	1,27	<b>0,00</b>	1,71	1,71	<b>0,00</b>
Zaragoza	1,31	1,31	<b>0,00</b>	1,27	1,27	<b>0,00</b>	1,26	1,26	<b>0,00</b>

(\*) En Euro/kg vivo

### 4.3.3. Precios Medios de Porcino Precoz, Lechones y Otras Calidades

(Euro/100kg vivo)

<b>CERDAS DE DESVIEJE</b>	<b>Semana 16 13/04-19/04 2026</b>	<b>Semana 17 20/04-26/04 2026</b>	<b>Variación €</b>
Cerdas de Desvieje	50,36	49,07	<b>-1,29</b>
<b>CERDOS CEBADOS</b>			
Categoría U	128,52	129,16	<b>0,64</b>
<b>LECHONES</b>			
Lleida.Base 20kg de peso.	315,00	300,00	<b>-15,00</b>
Segovia.Base 20kg de peso.	345,00	325,00	<b>-20,00</b>
Media nacional. Calidad Normal. Base 20 kg de	349,80	336,92	<b>-12,88</b>

### 4.3.4. Precios Medios de Porcino: Tronco Ibérico

(Euro/100kg vivo)

<b>TOSTONES</b>	<b>Semana 16 13/04-19/04 2026</b>	<b>Semana 17 20/04-26/04 2026</b>	<b>Variación €</b>
De 5 a 9 kilos	608,60	608,60	<b>0,00</b>
De 9 a 12 kilos	941,43	948,58	<b>7,15</b>
<b>LECHONES</b>			
Lechón Ibérico Cruzado Base 23 kg	802,23	805,73	<b>3,50</b>
<b>MARRANOS</b>			
Marranos Ibéricos de 35 a 60 kg	484,26	488,61	<b>4,35</b>
<b>PRIMALES</b>			
Primales Ibéricos de 60 a 100 kg	-	-	-
<b>CERDO CEBADO</b>			
Cerdo Cebado (Intensivo)	304,35	304,35	<b>0,00</b>
Cerdo Cebado de Campo (Extensivo)	321,38	321,38	<b>0,00</b>
Cerdo Cebado de Bellota 100% Ibérico	-	-	-
<b>DESVIEJE</b>			
Reproductores de desvieje	217,40	217,40	<b>0,00</b>
<b>REPRODUCTORES</b>			
Reproductores >6 meses	438,00	463,00	<b>25,00</b>
<b>CASTRONAS</b>			
Castronas	156,50	156,50	<b>0,00</b>

Denominaciones de acuerdo con la Norma de Calidad (RD 4/2014)

Para información sobre precios de productos agrícolas y ganaderos en otros Estados Miembros de la UE:

<https://agridata.ec.europa.eu/extensions/DataPortal/prices.html>



MINISTERIO  
DE AGRICULTURA, PESCA  
Y ALIMENTACIÓN