

PRECIOS COYUNTURALES



SEMANA 23 – 2026

Del 1 al 7 de junio



Título:

Informe semanal de coyuntura

Edita:

© Ministerio de Agricultura, Pesca y Alimentación
Secretaría General Técnica. Centro de Publicaciones

Unidad proponente:

Subsecretaría de Agricultura, Pesca y Alimentación
Subdirección General de Análisis, Coordinación y Estadística

NIPO: 003-19-090-0

Tienda online:

www.mapa.gob.es

<https://servicio.mapa.gob.es/tienda/>

e-mail:

centropublicaciones@mapa.es

Catálogo de Publicaciones de la Administración General del Estado:

<https://cpage.mpr.gob.es/>

 <p>GOBIERNO DE ESPAÑA</p>	MINISTERIO DE AGRICULTURA, PESCA Y ALIMENTACIÓN	SUBSECRETARÍA
		SECRETARÍA GENERAL TÉCNICA
		DIVISIÓN DE ARCHIVOS Y PUBLICACIONES

Índice:

PÁGINA

PRECIOS MEDIOS NACIONALES.....	4
PRECIOS MEDIOS NACIONALES DE PRODUCTOS AGRÍCOLAS.....	4 - 6
PRECIOS MEDIOS NACIONALES DE PRODUCTOS GANADEROS.....	7 - 8
PRECIOS EN MERCADOS REPRESENTATIVOS DE CEREALES, VINOS Y ACEITES.....	9
PRECIOS MEDIOS EN MERCADOS REPRESENTATIVOS DE CEREALES.....	9 - 10
PRECIOS MEDIOS EN MERCADOS REPRESENTATIVOS DE ARROZ Y ALFALFA.....	11
PRECIOS MEDIOS EN MERCADOS REPRESENTATIVOS DE VINOS.....	12
PRECIOS MEDIOS EN MERCADOS REPRESENTATIVOS DE ACEITES.....	13
PRECIOS DE PRODUCCIÓN DE FRUTAS Y HORTALIZAS EN EL MERCADO INTERIOR.....	14
PRECIOS DE PRODUCCIÓN EN EL MERCADO INTERIOR: FRUTAS.....	14
PRECIOS DE PRODUCCIÓN EN EL MERCADO INTERIOR: PRODUCTOS HORTÍCOLAS.....	16 - 17
PRECIOS REPRESENTATIVOS DE PRODUCTOS GANADEROS.....	18
PRECIOS REPRESENTATIVOS DE PRODUCTOS GANADEROS: BOVINO.....	18
PRECIOS REPRESENTATIVOS DE PRODUCTOS GANADEROS: OVINO.....	19
PRECIOS REPRESENTATIVOS DE PRODUCTOS GANADEROS: PORCINO.....	20 - 21



1. PRECIOS MEDIOS NACIONALES

1.1. PRECIOS MEDIOS NACIONALES DE PRODUCTOS AGRÍCOLAS

1.1.1. Precios Medios Nacionales de Cereales, Arroz, Oleaginosas, Tortas, Proteicos, Vinos y Aceites.					
PRODUCTOS AGRÍCOLAS (especificaciones)		Semana 22 25/05- 31/05 2026	Semana 23 01/06- 07/06 2026	Variación semanal euros	Variación semanal %
CEREALES					
(1)	Trigo blando (€/t)	214,77	213,69	-1,08	-0,50
(1)	Trigo duro (€/t)	263,54	265,48	1,94	0,74
(1)	Cebada pienso (€/t)	203,91	202,23	-1,68	-0,82
(1)	Cebada malta (€/t)	209,80	208,55	-1,25	-0,60
(1)	Maíz grano (€/t)	231,84	231,81	-0,03	-0,01
ARROZ					
(2)	Arroz cáscara japónica (€/t)	451,68	451,68	0,00	0,00
(2)	Arroz cáscara índica (€/t)	342,21	344,07	1,86	0,54
(3)	Arroz blanco japónica (€/t)	1.081,90	1.081,90	0,00	0,00
(3)	Arroz partido (€/t)	432,23	432,23	0,00	0,00
SEMILLAS OLEAGINOSAS					
(4)	Pipa de girasol alto oleico (€/t)	550,13	563,66	13,53	2,46
(4)	Pipa de girasol convencional (€/t)	467,53	477,56	10,03	2,15
(4)	Colza (€/t)	432,19	431,60	-0,59	-0,14
TORTAS DE GIRASOL Y SOJA					
(9)	Torta de girasol. 34%-36% proteína (€/t)	193,10	194,17	1,07	0,55
(9)	Torta de soja. 44%-47% proteína (€/t)	378,48	355,60	-22,88	-6,05
PROTEICOS					
(10)	Alfalfa. Balas 1º Cat. 16,5%-18% proteína (€/t)	242,65	242,22	-0,43	-0,18
(10)	Alfalfa. Pellets estándar. 14%-16% proteína (€/t)	181,12	181,15	0,03	0,02
(4)	Guisantes secos (€/t)	248,08	246,55	-1,53	-0,62
(2)	Lentejas (€/t)	1.112,42	1.112,42	0,00	0,00
(2)	Garbanzos (€/t)	561,06	561,37	0,31	0,06
(2)	Habas secas (€/t)	279,78	278,13	-1,65	-0,59
VINOS					
(5)	Vino blanco sin DOP/IGP (€/hectolitro)	46,63	45,98	-0,65	-1,39
(5)	Vino tinto sin DOP/IGP, 12 p. color (€/hectolitro)	51,27	51,09	-0,18	-0,35
ACEITE DE OLIVA Y ORUJO					
(6)	Aceite de oliva virgen extra < 0,8º (€/100 kg)	405,33	397,01	-8,32	-2,05
(6)	Aceite de oliva virgen, de 0,8º a 2º (€/100 kg)	335,14	330,16	-4,98	-1,49
(6)	Aceite de oliva lampante > 2º (€/100 kg)	306,81	302,86	-3,95	-1,29
(7)	Aceite de oliva refinado (€/100 kg)	340,02	334,50	-5,52	-1,62
(8)	Aceite de orujo de oliva crudo (€/100 kg)	131,55	132,12	0,57	0,43
(7)	Aceite de orujo de oliva refinado (€/100 kg)	196,74	197,06	0,32	0,16
ACEITE DE GIRASOL					
(7)	Aceite de girasol refinado convencional (€/100 kg)	140,81	140,46	-0,35	-0,25
(7)	Aceite de girasol refinado alto oleico (€/100 kg)	161,69	160,92	-0,77	-0,48
ACEITE DE SOJA					
(7)	Aceite refinado de soja (€/100 kg)	131,88	130,00	-1,88	-1,43

Posición comercial:

(1) Salida de almacén cargado o entregado al transformador después de intermediario; (2) Granel sobre almacén agricultor/cooperativa
(3) Salida oranel industria; (4) Almacén comprador mayorista; (5) Salida bodega; (6) Salida almazara; (7) Salida industria refinadora
(8) Salida industria extractora; (9) Salida industria molturadora; (10) Salida industria deshidratadora; (11) Entrada a entamadora

COMENTARIOS DE MERCADO

- **CEREALES** (▲▼): Descensos mayoritarios: **cebada pienso** (-0,82 %), **cebada malta** (-0,60 %) y **trigo blando** (-0,50 %). El único que asciende es el **trigo duro** (0,74 %). El **maíz** prácticamente no varía (-0,01 %).
- **ARROZ** (▲=): Sin cambios en la mayoría los arroces en seguimiento. El único que varía, para apreciarse, es el **cáscara índica** (0,54 %).
- **SEMILLAS OLEAGINOSAS** (▲▼): Suben las **pipas de girasol: alto oleico** (2,46 %) y **convencional** (2,15 %). La **colza**, por el contrario, baja ligeramente (-0,14 %).
- **TORTAS DE GIRASOL Y SOJA** (▲▼): Comportamiento opuesto en las **tortas**: la de **soja** corrige moderadamente (-6,05 %), mientras que la de **girasol** aumenta ligeramente (0,55 %).
- **PROTEICOS** (▲▼): Tendencias ligeramente alcistas en los **garbanzos** (0,06 %) y en la **alfalfa en balas** (0,14 %). Tendencias bajistas, por su parte, en los **guisantes** (-0,62 %), en las **habas** (-0,59 %) y en la **alfalfa balas** (-0,18 %). Repiten las **lentejas**, si bien la **alfalfa pellets** apenas se mueve (0,02 %).
- **VINOS** (▼): Tendencias idénticas en los **vinos sin DOP/IGP**: de modo que el **tinto** baja (-0,35 %), al igual que el **blanco**, que desciende con más fuerza (-1,39 %).
- **ACEITE DE OLIVA Y ORUJO** (▼▲): Continúan los descensos en la mayoría en los de precios en **aceites de oliva: virgen** (-1,49 %), **virgen extra** (-2,05 %), **lampante** (-1,29 %) y **refinado** (-1,62 %). Rompen esta tendencia, pues suben, ambos **orujo: crudo** (0,43 %) y, en menor medida, **refinado** (0,16 %).
- **ACEITES DE SEMILLAS** (▼): Tramo a la baja todos los aceites de semillas, tanto en el **aceite de girasol refinado: convencional** (-0,25 %), como en el **alto oleico** (-0,48 %) y, de forma más significativa, el de **soja** (-1,43 %).

1.1.2. Precios Medios Nacionales en Origen de Frutas y Hortalizas					
PRODUCTOS AGRÍCOLAS (especificaciones)		Semana 22 25/05-31/05 2026	Semana 23 01/06-07/06 2026	Variación semanal euros	Variación semanal %
FRUTAS					
(1)	Limón (€/100 kg)	85,26	82,55	-2,71	-3,18
(1)	Naranja Todas las variedades (€/100 kg)*	41,08	39,05	-2,02	-4,93
(1)	Naranja Grupo Blancas (€/100 kg)	41,08	39,05	-2,02	-4,93
(1)	Naranja Valencia Late (€/100 kg)	41,08	39,05	-2,02	-4,93
(1)	Manzana Todas las variedades (€/100 kg)*	-	70,27	-	-
(1)	Manzana Fuji (€/100 kg)*	59,25	63,93	4,68	7,90
(1)	Manzana Gala (€/100 kg)*	62,59	65,49	2,91	4,65
(1)	Manzana Golden (€/100 kg)*	73,91	71,20	-2,71	-3,67
(1)	Manzana Granny Smith (€/100 kg)*	71,38	70,11	-1,26	-1,77
(1)	Manzana Red Delicioso y demás var. rojas (€/100 kg)*	76,44	72,04	-4,41	-5,76
(1)	Pera Blanquilla (€/100 kg)	82,92	83,81	0,90	1,08
(1)	Pera Conferencia (€/100 kg)	94,04	89,56	-4,48	-4,77
(1)	Albaricoque (€/100 kg)	97,73	101,60	3,86	3,95
(1)	Cereza (€/100 kg)	199,49	217,62	18,13	9,09
(1)	Ciruela (€/100 kg)	127,50	98,65	-28,85	-22,63
(1)	Melocotón Todas las variedades (incluidas planas) (€/100 kg)*	81,76	86,95	5,19	6,35
(1)	Melocotón Carne Amarilla (€/100 kg)*	86,73	86,73	0,00	0,00
(1)	Melocotón Carne Blanca (€/100 kg)*	90,49	80,00	-10,49	-11,60
(1)	Paraguaya (€/100 kg)*	82,66	90,63	7,97	9,64
(1)	Nectarina Todas las variedades (incluidas planas) (€/100 kg)*	80,14	74,80	-5,34	-6,67
(1)	Nectarina Carne Amarilla (€/100 kg)*	82,42	73,91	-8,52	-10,34
(1)	Nectarina Carne Blanca (€/100 kg)*	85,00	82,06	-2,94	-3,45
(1)	Platerina (€/100 kg)*	80,20	110,00	29,80	37,16
(1)	Higos y brevas (€/100 kg)	349,00	242,00	-107,00	-30,66
(1)	Níspero (€/100 kg)	168,79	142,58	-26,21	-15,53
HORTALIZAS					
(1)	Acelga (€/100 kg)	77,15	93,52	16,37	21,22
(1)	Ajo (€/100 kg)	105,38	117,46	12,07	11,46
(1)	Alcachofa (€/100 kg)	58,76	51,43	-7,33	-12,48
(1)	Berenjena (€/100 kg)	41,83	50,35	8,52	20,38
(1)	Brócoli (€/100 kg)	64,98	45,27	-19,71	-30,33
(1)	Calabacín (€/100 kg)	24,77	20,48	-4,29	-17,33
(1)	Cebolla (€/100 kg)	31,89	29,39	-2,50	-7,84
(1)	Champiñón (€/100 kg)	217,23	207,79	-9,44	-4,34
(1)	Coliflor (€/100 kg)	96,87	99,86	2,99	3,09
(1)	Col repollo hoja lisa (€/100 kg)	31,63	33,67	2,04	6,44
(1)	Espárrago (€/100 kg)	306,75	367,83	61,08	19,91
(1)	Fresa (€/100 kg)	154,47	156,60	2,13	1,38
(1)	Haba verde (€/100 kg)	89,46	101,82	12,35	13,81
(1)	Judía verde tipo plana (€/100 kg)	163,74	189,45	25,71	15,70
(1)	Lechuga Romana (€/100 ud)	37,09	39,95	2,85	7,70
(1)	Melón piel de sapo (€/100 kg)	65,25	66,59	1,34	2,06
(1)	Pepino (€/100 kg)	16,25	22,98	6,74	41,46
(1)	Pimiento verde tipo italiano (€/100 kg)	45,41	54,36	8,94	19,69
(1)	Puerro (€/100 kg)	54,53	57,00	2,47	4,53
(1)	Sandía (€/100 kg)	54,67	57,22	2,55	4,67
(1)	Tomate cereza (€/100 kg)*	104,89	99,36	-5,52	-5,27
(1)	Tomate racimo (€/100 kg)*	56,41	64,10	7,69	13,63
(1)	Tomate redondo liso (€/100 kg)*	55,48	58,33	2,85	5,14
(1)	Zanahoria (€/100 kg)	30,50	30,50	0,00	0,00
(1)	Patata (€/100 kg)	52,81	50,16	-2,65	-5,02

Posición comercial:

(1) Granel: En árbol, finca, almacén agricultor, alhóndiga, lonja, etc. En cítricos y uva de mesa, los precios se dan "en árbol" y "en cepa" respectivamente. Los precios del plátano, por las peculiaridades de su comercialización, son estimados a partir de las cotizaciones obtenidas y contrastadas por la organización de productores (OP), en la posición comercial "venta en verde al madurador".

*Precios notificados a la Comisión Europea (art. 11 y anexo I.5.c del Reglamento de Ejecución (UE) 2017/1185).

COMENTARIOS DE MERCADO

- **CÍTRICOS (▼)**: A la baja los precios en árbol de los dos únicos productos de este apartado en cotización: **naranja** (-4,93 %) y, nuevamente, **limón** (-3,18 %).
- **FRUTA DE PEPITA (▼▲)**: Repuntan las medias en origen de las **manzanas Fuji** (7,9 %) y **Gala** (4,65 %), así como la de la **pera Blanquilla** (1,08 %); pierden valor, sin embargo, las **manzanas rojas** (-5,76 %), **Golden** (-3,67 %) y **Granny Smith** (-1,77 %), además de la **pera Conferencia** (-4,77 %).
- **FRUTA DE HUESO (▲▼)**: Comienza junio con una cierta recuperación de las cotizaciones medias en origen de la **cereza** (9,09 %), el **melocotón** (6,35 %) y el **albaricoque** (3,95 %); bajan, por el contrario, las de la **ciruela** (-22,63 %) y, menos que la semana anterior, la **nectarina** (-6,67 %).
- **OTRAS FRUTAS (▼)**: Caen notablemente los valores tanto de las **brevas** (-30,66 %) como, sin cotizaciones ya en Alicante, del **níspero** (-15,53 %).
- **HORTALIZAS (▲▼)**: Confirmando el cambio de tendencia apuntado la semana anterior, el número de productos con variaciones positivas supera claramente en esta ocasión al de los que presentan retrocesos en sus medias. En este sentido, se apuntan los aumentos relativos más significativos para el **pepino** (41,46 %), la **acelga** (21,22 %), la **berenjena** (20,38 %), el **espárrago** (19,91 %) y el **pimiento verde italiano** (19,69 %), mientras que los descensos más relevantes corresponden al **brócoli** (-30,33 %) y el **calabacín** (-17,33 %). Continúa depreciándose la **patata** (-5,02 %).

1.1.3. Precios Medios Nacionales de Productos Agrícolas: Gráficos

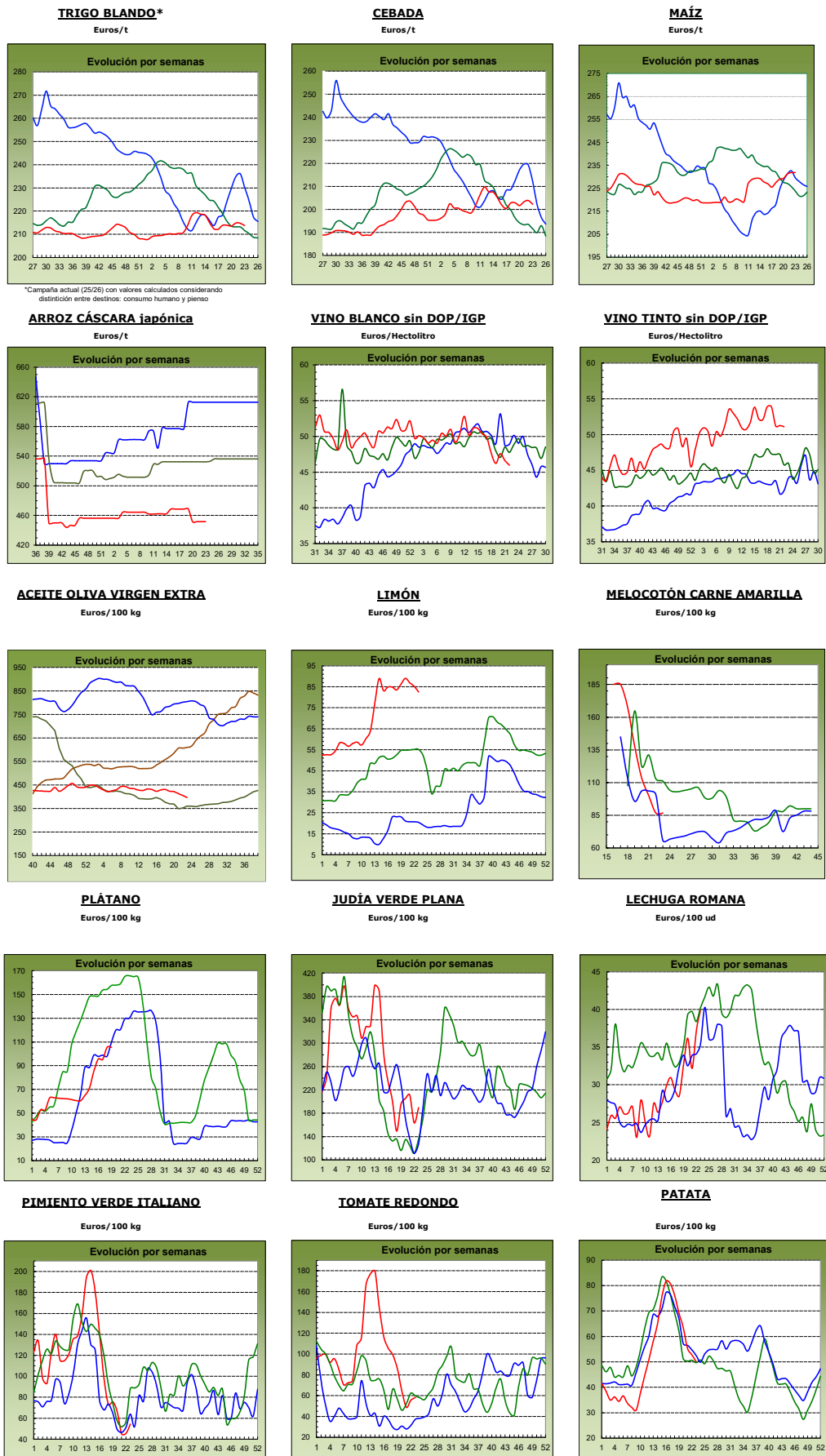

1.2. PRECIOS MEDIOS NACIONALES DE PRODUCTOS GANADEROS

1.2.1. Precios Medios Nacionales de Productos Ganaderos					
PRODUCTOS GANADEROS (especificaciones)		Semana 22 25/05-31/05 2026	Semana 23 01/06-07/06 2026	Variación semanal euros	Variación semanal %
VACUNO					
(1)	Ternera, 180-300 kilos (C/100 kg canal)	700,74	695,98	-4,76	-0,68
(1)	Machos de 12 a 24 meses (Clase R) (C/100 kg canal)	689,16	675,87	-13,29	-1,93
(1)	Animales de 8 a 12 meses (Clase R) (C/100 kg canal)	705,40	701,93	-3,47	-0,49
(1)	Bovino vivo, conjunto categorías (C/100 kg vivo)	357,98	353,58	-4,40	-1,23
CORDERO					
(1)	Cordero Ligero. Peso canal (>10 y <=13) kg (C/100 kg canal)	1.141,30	1.123,60	-17,70	-1,55
(1)	Cordero Pesado. Peso canal (>13 y <=16) kg (C/100 kg canal)	1.107,50	1.076,90	-30,60	-2,76
PORCINO					
(1)	Porcino >60% magro (Clase S) (C/100 kg canal)	166,74	168,13	1,39	0,83
(1)	Porcino 60-55% magro (Clase E) (C/100 kg canal)	162,86	163,10	0,24	0,15
(1)	Porcino 55-50% magro (Clase U) (C/100 kg canal)	169,26	170,15	0,89	0,53
(1)	Porcino 50-45% magro (Clase R) (C/100 kg canal)	170,38	170,90	0,52	0,31
(1)	Lechón 20 kg (C/unidad)	47,97	46,78	-1,19	-2,48
POLLO					
(2)	Pollo, media de canales del 83% y 65% rdto. (C/100 kg canal)	234,73	234,87	0,14	0,06
(2)	Pollo P10 (83% rdto.) (C/100 kg canal)	225,89	227,35	1,46	0,65
(2)	Pollo P90 (65% rdto.) (C/100 kg canal)	235,19	235,26	0,07	0,03
(2)	Pollo: Cuartos traseros (C/100 kg)	221,01	221,12	0,11	0,05
(2)	Pollo: Filete de pechuga (C/100 kg)	497,55	496,80	-0,75	-0,15
HUEVOS					
(3)	Huevos tipo jaula acondicionada, media Clase L y M (C/100 kg)	259,78	241,36	-18,42	-7,09
(3)	Huevos tipo jaula acondicionada - Clase L (C/docena)	2,03	1,90	-0,13	-6,40
(3)	Huevos tipo jaula acondicionada - Clase M (C/docena)	1,90	1,75	-0,15	-7,89
(3)	Huevos tipo gallina suelta en gallinero, media Clase L y M (C/100 kg)	263,95	242,83	-21,12	-8,00
(3)	Huevos tipo gallina suelta en gallinero - Clase L (C/docena)	2,07	1,90	-0,17	-8,21
(3)	Huevos tipo gallina suelta en gallinero - Clase M (C/docena)	1,92	1,77	-0,15	-7,81
(3)	Huevos tipo campero, media Clase L y M (C/100 kg)	294,02	287,78	-6,24	-2,12
(3)	Huevos tipo campero - Mezcla Clase L y M (C/docena)	2,22	2,18	-0,04	-1,80
(3)	Huevos Ecológicos, media Clase L y M (C/100 kg)	385,83	379,43	-6,40	-1,66
(3)	Huevos Ecológicos - Clase L (C/docena)	2,92	2,88	-0,04	-1,37
(3)	Huevos Ecológicos - Clase M (C/docena)	2,91	2,86	-0,05	-1,72
CONEJO					
(4)	Conejo 1,8-2,2 kilo,vivo (C/100 kg)	243,05	243,53	0,48	0,20
LECHE Y PRODUCTOS LÁCTEOS					
(5)	Suero de leche en polvo (C/100 kg)	121,61	118,14	-3,47	-2,85
(5)	Mantequilla sin sal (formato 25 kg) (C/100 kg)	594,27	592,08	-2,19	-0,37
(5)	Nata 30% materia grasa (a granel) (C/100 kg)	111,25	126,39	15,14	13,61
MIEL Y PRODUCTOS APÍCOLAS					
(6)	Miel multifloral a granel (C/100 kg)		Precio abril 2026: 348,64 C/100 kg		
(6)	Miel multifloral envasada (C/100 kg)		Precio abril 2026: 645,17 C/100 kg		
(6)	Polen a granel (C/100 kg)		Precio abril 2026: 1.263,68 C/100 kg		
(6)	Polen envasado (C/100 kg)		Precio abril 2026: 2.072,11 C/100 kg		

Posición comercial:

(1) Entrada matadero; (2) Salida muelle matadero; (3) Salida muelle centro de embalaje; (4) Salida granja;
 (5) Precio franco fábrica sin impuestos ni costes; (6) Venta a la industria o mayorista

COMENTARIOS DE MERCADO

- **VACUNO (▼)**: Descenso generalizado de cotizaciones en las **canales de vacuno**, anotándose bajadas en las canales de las terneras (-0,68 %), en las canales de los machos 12-24 meses (-1,93 %) y en las canales de los animales 8-12 meses (-0,49 %). Los **animales vivos** registraron también descensos medios en sus precios (-1,23 %).
- **OVINO (▼)**: En las **canales de corderos**, desde los 10 hasta los 16 kilos, se registraron variaciones negativas de precios medios (-2,16 %).
- **PORCINO (▲)**: Los precios medios de las **canales de porcino de capa blanca** subieron (0,45 % para la media de clasificaciones en seguimiento). Los precios del **porcino cebado** mantienen la senda ascendente de las últimas semanas en el conjunto de plazas nacionales. Una semana más, los precios semanales de los **lechones base 20kg (▼)** recogen variaciones negativas moderadas (-2,48 %).
- **POLLOS (=▼)**: Precios estables, aunque ligeramente al alza, en las **canales de los pollos** (0,06 %). En los **cortes de pollo** los precios apenas varían respecto a la semana previa, con práctica estabilidad en los cuartos traseros (0,05 %) y con una ligera caída en los filetes de pechuga (-0,15 %).
- **HUEVOS DE GALLINA (▼)**: La depreciación de los huevos de gallina se mantiene esta semana, con variaciones más destacadas en los huevos **tipo jaula acondicionada** (-7,09 %) y en los **tipo gallina suelta en gallinero** (-8,00 %), seguidos por los **tipo campero** (-2,12 %) y por los **ecológicos** (-1,66 %).
- **CONEJO (▲)**: Leve aumento en el precio semanal del **conejo vivo de granja** (0,20 %).
- **PRODUCTOS LÁCTEOS (▼▲)**: El precio del **suero de leche en polvo** baja (-2,85 %). De forma más leve hace lo propio la **mantequilla sin sal** (-0,37 %). Por su parte, la **nata 30 % de materia grasa** registra una subida moderada en su cotización semanal (13,61 %).

1.2.2. Precios Medios Nacionales de Productos Ganaderos: Gráficos

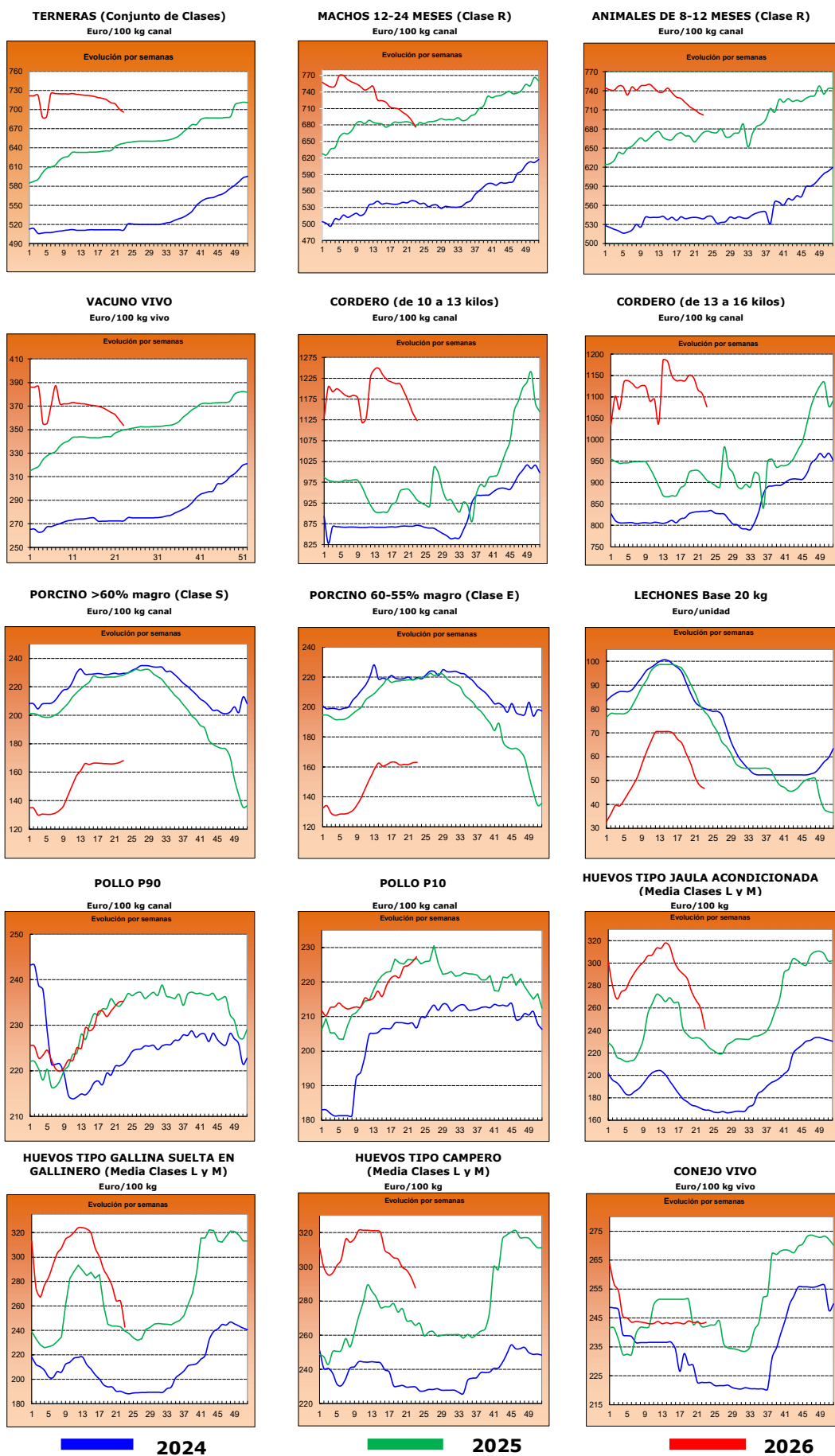

2.- PRECIOS EN MERCADOS REPRESENTATIVOS DE CEREALES, ALFALFA, ARROZ, VINOS, ACEITES Y SEMILLA DE GIRASOL

2.1. PRECIOS EN MERCADOS REPRESENTATIVOS DE CEREALES, ALFALFA Y ARROZ

2.1.1. Precios Medios en Mercados Representativos: Trigo

Precios en Euro/Tonelada

REGLAMENTO (UE) 2017/1185 DE LA COMISION. Artículo 11, Anexo I. 1.

TRIGO: Salida de almacén cargado o entregado al transformador después de intermediario. Mercancía nacional y/o importada.

ALFALFA: Salida industria deshidratadora

PRODUCTO	MERCADO REPRESENTATIVO	Semana 22 25/05-31/05 2026	Semana 23 01/06-07/06 2026	Variación €
Trigo blando Consumo humano	Huesca	229,40	229,20	-0,20
	Lérida	236,60	234,20	-2,40
	Navarra	222,00	220,00	-2,00
	Segovia	223,00	223,00	0,00
	Toledo	230,00	230,00	0,00
	Zaragoza	229,30	229,61	0,31
Trigo blando Pienso	Burgos	203,93	203,20	-0,73
	Huesca	217,20	217,00	-0,20
	Lérida	228,60	227,80	-0,80
	Navarra	217,74	214,78	-2,96
	Palencia	203,60	203,05	-0,55
	Salamanca	207,20	206,40	-0,80
	Segovia	207,20	207,20	0,00
	Sevilla	227,20	220,00	-7,20
	Tarragona	228,00	223,00	-5,00
	Toledo	223,60	223,60	0,00
	Valladolid	209,30	210,40	1,10
	Zamora	207,80	207,80	0,00
Zaragoza	223,60	222,89	-0,71	
Trigo Duro	Sevilla	260,00	262,00	2,00
	Toledo	229,00	229,00	0,00
	Zaragoza	278,00	278,00	0,00

2.1.2. Precios Medios en Mercados Representativos: Cebada y maíz

Precios en Euro/Tonelada

REGLAMENTO (UE) 2017/1185 DE LA COMISION. Artículo 11, Anexo I. 1.

Salida de almacén cargado o entregado al transformador después de intermediario. Mercancia nacional y/o importada.

PRODUCTO	MERCADO REPRESENTATIVO	Semana 22 25/05-31/05 2026	Semana 23 01/06-07/06 2026	Variación €
Cebada Pienso	Albacete	200,20	189,80	-10,40
	Burgos	199,00	198,00	-1,00
	Ciudad Real	205,70	205,70	0,00
	Cuenca	204,00	202,00	-2,00
	Guadalajara	199,20	197,60	-1,60
	Huesca	203,00	203,00	0,00
	León	202,00	205,00	3,00
	Lérida	208,00	208,00	0,00
	Murcia	220,00	216,00	-4,00
	Salamanca	204,00	203,00	-1,00
	Segovia	200,00	200,00	0,00
	Soria	193,00	190,00	-3,00
	Teruel	204,00	204,00	0,00
	Toledo	208,00	208,00	0,00
	Valladolid	205,00	208,00	3,00
Zamora	202,00	205,00	3,00	
Zaragoza	204,00	204,00	0,00	
Maiz Grano	Albacete	232,80	231,20	-1,60
	Ciudad Real	233,00	233,00	0,00
	Guadalajara	228,00	228,00	0,00
	Huesca	225,00	225,00	0,00
	León	231,60	233,20	1,60
	Lérida	234,00	234,00	0,00
	Navarra	226,00	222,00	-4,00
	Salamanca	236,20	237,00	0,80
	Sevilla	232,00	224,00	-8,00
	Toledo	239,40	237,80	-1,60
	Valladolid	235,60	237,00	1,40
	Zamora	231,80	233,40	1,60
	Zaragoza	232,00	232,00	0,00

2.1.3. Precios Medios en Mercados Representativos: Arroz y alfalfa

Precios en Euro/Tonelada

REGLAMENTO (UE) 2017/1185 DE LA COMISION. Artículo 11, Anexo I. 2. Arroz y artículo 12 (a), Anexo II.2 (alfalfa)

Arroz cáscara precios salida almacén agricultor o en cooperativa, y arroz blanco precios salida industria

ALFALFA: Salida industria deshidratadora

PRODUCTO	MERCADO REPRESENTATIVO	Semana 22 25/05-31/05 2026	Semana 23 01/06-07/06 2026	Variación €
Arroz cáscara (Índica)	Badajoz	320,00	320,00	0,00
	Cáceres	280,00	280,00	0,00
	Sevilla	370,00	370,00	0,00
	Valencia	272,50	272,50	0,00
Arroz cáscara (Japónica)	Badajoz	365,00	365,00	0,00
	Huesca	380,00	380,00	0,00
	Sevilla	470,00	470,00	0,00
	Tarragona	405,00	405,00	0,00
	Valencia	525,00	525,00	0,00
Arroz blanco (Japónica)	Huesca	450,00	450,00	0,00
	Tarragona	1035,00	1035,00	0,00
	Valencia	1190,00	1190,00	0,00
Arroz partido	Tarragona	490,00	490,00	0,00
	Valencia	367,50	367,50	0,00
Alfalfa Balas	Albacete	180,00	180,00	0,00
	Burgos	242,00	242,00	0,00
	Córdoba	195,00	195,00	0,00
	Huesca	247,67	245,50	-2,17
	Lérida	232,50	232,50	0,00
	Navarra	250,00	250,00	0,00
	Sevilla	205,00	205,00	0,00
	Toledo	220,00	220,00	0,00
	Zamora	223,00	223,00	0,00
	Zaragoza	246,67	246,67	0,00
Alfalfa Pellets	Albacete	125,00	125,00	0,00
	Burgos	220,00	220,00	0,00
	Córdoba	180,00	180,00	0,00
	Huesca	170,33	170,50	0,17
	Lérida	185,83	185,83	0,00
	Navarra	217,50	217,50	0,00
	Sevilla	190,00	190,00	0,00
	Toledo	238,00	238,00	0,00
	Zamora	182,00	182,00	0,00
	Zaragoza	182,33	182,33	0,00

2.2. PRECIOS EN MERCADOS REPRESENTATIVOS DE VINOS
R. EJECUCIÓN (UE) 2017/1185 DE LA COMISION. Artículo 11, Anexo II. 3.

En €/hectólitro, salida bodega, a granel, pago al contado sin I. V. A.

PRODUCTO	MERCADO REPRESENTATIVO	Semana 22 25/05-31/05 2026	Semana 23 01/06-07/06 2026	Variación €
Vino Blanco sin DOP/IPG	Albacete	55,69	58,48	2,78
	Ciudad Real	43,16	41,33	-1,83
	Cuenca	49,80	49,80	0,00
Vino Tinto sin DOP / IPG	Precio de vino tinto referido al producto de 12 puntos de color			
	Albacete	53,92	54,10	0,18
	Ciudad Real	46,53	48,85	2,33
	Cuenca	52,35	49,73	-2,62
	Valencia	--	45,91	--

2.3. PRECIOS EN MERCADOS REPRESENTATIVOS DE ACEITES Y SEMILLAS DE GIRASOL

Aceites. Precios salida almazara/orujera/refinadora, en C/100 kg, sin I.V.A. Rgto. 2017/1185. Art.11. Anexo I.3.
Semilla de girasol. Precios en almacén del comprador mayorista, en C/t, sin I.V.A. Rgto 2017/1185. Art. 8

PRODUCTO Y ESPECIFICACIONES	MERCADO REPRESENTATIVO	Semana 22 25/05-31/05 2026	Semana 23 01/06-07/06 2026	Variación C
ACEITE DE OLIVA VIRGEN EXTRA Menos de 0,8°	Albacete	395,00	390,00	-5,00
	Almería	431,00	431,00	0,00
	Cádiz	408,00	408,00	0,00
	Ciudad Real	404,00	394,00	-10,00
	Córdoba	413,50	409,00	-4,50
	Cuenca	395,00	395,00	0,00
	Granada	402,00	381,50	-20,50
	Huelva	425,00	425,00	0,00
	Jaén	398,00	386,00	-12,00
	Málaga	406,50	406,50	0,00
	Murcia	371,00	379,00	8,00
	Sevilla	401,50	401,50	0,00
	Tarragona	440,00	440,00	0,00
Toledo	402,00	402,00	0,00	
Zaragoza	392,50	392,50	0,00	
ACEITE DE OLIVA VIRGEN De 0,8° a 2°	Albacete	325,00	325,00	0,00
	Almería	400,00	400,00	0,00
	Cádiz	370,00	370,00	0,00
	Ciudad Real	340,00	339,00	-1,00
	Córdoba	343,00	337,50	-5,50
	Cuenca	340,00	329,00	-11,00
	Granada	346,00	336,00	-10,00
	Huelva	380,00	380,00	0,00
	Jaén	328,50	322,50	-6,00
	Málaga	331,50	331,50	0,00
	Murcia	340,00	329,00	-11,00
	Sevilla	341,50	341,50	0,00
	Tarragona	385,00	380,00	-5,00
Toledo	345,00	345,00	0,00	
Zaragoza	340,00	340,00	0,00	
ACEITE DE OLIVA LAMPANTE	Albacete	315,00	310,00	-5,00
	Cádiz	310,00	310,00	0,00
	Ciudad Real	323,00	315,00	-8,00
	Córdoba	301,50	299,00	-2,50
	Cuenca	309,90	310,80	0,90
	Granada	301,50	296,50	-5,00
	Huelva	310,00	310,00	0,00
	Jaén	315,50	309,50	-6,00
	Málaga	303,50	303,50	0,00
	Murcia	310,00	310,00	0,00
	Sevilla	316,50	316,50	0,00
	Tarragona	285,00	285,00	0,00
	Toledo	307,00	307,00	0,00
Zaragoza	307,50	307,50	0,00	
ACEITE DE OLIVA REFINADO	Córdoba	337,50	316,00	-21,50
	Jaén	341,00	341,00	0,00
	Sevilla	346,00	346,00	0,00
	Tarragona	320,00	320,00	0,00
ACEITE DE ORUJO DE OLIVA CRUDO	Córdoba	128,00	132,00	4,00
	Jaén	130,50	129,00	-1,50
	Málaga	133,00	133,00	0,00
	Sevilla	130,50	130,50	0,00
	Tarragona	130,00	130,00	0,00
Toledo	160,00	160,00	0,00	
ACEITE DE ORUJO DE OLIVA REFINADO	Sevilla	197,00	197,00	0,00
PIPA DE GIRASOL Alto oleico	Centro	537,63	537,63	0,00
	Norte	537,53	571,00	33,47
	Sur	571,54	566,50	-5,04
PIPA DE GIRASOL Convencional	Centro	452,95	452,95	0,00
	Norte	447,29	474,00	26,71
	Sur	499,40	493,29	-6,11

3. PRECIOS DE PRODUCCIÓN DE FRUTAS Y HORTALIZAS EN EL MERCADO INTERIOR

3.1. PRECIOS DE PRODUCCIÓN EN EL MERCADO INTERIOR FRUTAS

3.1.1. Precios de Producción de Frutas en el Mercado Interior:

Precios diarios y Precios Medios Ponderados Semanales en mercados representativos provinciales.

Precios a la salida del centro de acondicionamiento de productos seleccionados, embalados y, en su caso, en palés (C/100 kg peso neto)

CÍTRICOS

PRODUCTO	MERCADO	VARIEDAD O TIPO	CAT.	CALIBRE	Semana 22 25/05-31/05 2026	Semana 23 01/06-07/06 2026	Variación (%)
LIMÓN	Alicante	Verna	I	3-4	190,22	190,18	-0,02
	Málaga	Verna	I	3-4	178,09	178,16	0,04
	Murcia	Verna	I	3-4	198,81	199,20	0,19
NARANJA	Castellón	Barberina	I	3-6	108,39	116,75	7,71
	Alicante	Valencia Late	I	3-6	-	86,29	-
	Castellón	Valencia Late	I	3-6	97,78	95,15	-2,69
	Córdoba	Valencia Late	I	3-6	90,00	90,00	0,00
	Huelva	Valencia Late	I	3-6	90,00	90,00	0,00
	Sevilla	Valencia Late	I	3-6	90,00	92,50	2,78
	Valencia	Valencia Late	I	3-6	89,75	88,51	-1,38
	Castellón	Valencia Midnight	I	3-6	142,20	94,21	-33,74
Valencia	Valencia Midnight	I	3-6	96,93	79,33	-18,15	

FRUTAS DE PEPITA

PRODUCTO	MERCADO	VARIEDAD O TIPO	CAT.	CALIBRE	Semana 22 25/05-31/05 2026	Semana 23 01/06-07/06 2026	Variación (%)
MANZANA	Gerona	Fuji	I	65-80	139,16	136,67	-1,79
	Lérida	Fuji	I	65-80	99,66	99,45	-0,21
	Navarra	Fuji	I	65-80	140,50	140,50	0,00
	Zaragoza	Fuji	I	65-80	116,88	115,56	-1,13
	Zaragoza	Gala	I	65-80	120,00	109,74	-8,55
	Gerona	Golden Delicious	I	65-80	134,29	142,55	6,15
	Lérida	Golden Delicious	I	65-80	110,72	107,20	-3,18
	Navarra	Golden Delicious	I	65-80	134,50	134,50	0,00
	Zaragoza	Golden Delicious	I	65-80	107,28	108,06	0,73
	Gerona	Granny Smith	I	65-80	121,13	116,60	-3,74
PERA	Lérida	Granny Smith	I	65-80	105,00	105,00	0,00
	Gerona	Red Delicious	I	65-80	119,10	119,76	0,55
	Lérida	Blanquilla	I	55-60	85,00	85,00	0,00
	La Rioja	Conferencia	I	60-65+	205,00	205,00	0,00
	Lérida	Conferencia	I	60-65+	154,99	158,13	2,03
	Navarra	Conferencia	I	60-65+	162,50	162,50	0,00
	Zaragoza	Conferencia	I	60-65+	148,18	137,50	-7,21

FRUTAS DE HUESO

PRODUCTO	MERCADO	VARIEDAD O TIPO	CAT.	CALIBRE	Semana 22 25/05-31/05 2026	Semana 23 01/06-07/06 2026	Variación (%)
ALBARICOQUE	Badajoz	Todos los tipos y variedades	-	45-50 mm	200,00	180,00	-10,00
	Murcia	Todos los tipos y variedades	-	45-50 mm	188,51	148,88	-21,02
	Teruel	Todos los tipos y variedades	-	45-50 mm	68,00	94,00	38,24
	Zaragoza	Todos los tipos y variedades	-	45-50 mm	-	211,87	-
CEREZA	Barcelona	Todas las variedades dulces	-	22 y más	600,00	300,00	-50,00
	Cáceres	Todas las variedades dulces	-	22 y más	440,00	390,00	-11,36
	Lérida	Todas las variedades dulces	-	22 y más	500,00	500,00	0,00
	Murcia	Todas las variedades dulces	-	22 y más	710,42	602,33	-15,22
	Navarra	Todas las variedades dulces	-	22 y más	398,00	398,00	0,00
	Tarragona	Todas las variedades dulces	-	22 y más	173,91	267,29	53,69
	Zaragoza	Todas las variedades dulces	-	22 y más	313,82	353,42	12,62
MELOCOTÓN	Badajoz	Pulpa amarilla (bandejas o envases de unos 6 a 10 kg)	I	A/B	170,00	160,00	-5,88
	Murcia	Pulpa amarilla (bandejas o envases de unos 6 a 10 kg)	I	A/B	165,45	150,95	-8,76
	Valencia	Pulpa amarilla (bandejas o envases de unos 6 a 10 kg)	I	A/B	162,86	140,00	-14,04
	Badajoz	Paraguaya	I	A/B	-	190,00	-
	Murcia	Paraguaya	I	A/B	200,91	183,11	-8,86
NECTARINA	Valencia	Paraguaya	I	A/B	175,31	160,00	-8,73
	Badajoz	Pulpa amarilla	I	A/B	175,00	150,00	-14,29
	Murcia	Pulpa amarilla	I	A/B	158,34	148,28	-6,35
	Valencia	Pulpa amarilla	I	A/B	164,61	148,64	-9,70
	Valencia	Pulpa blanca	I	A/B	177,12	143,49	-18,99

3.1.2. Precios de Producción de Frutas en el Mercado Interior: Precios Medios Ponderados Semanales Nacionales

Referencia: Reglamento Delegado (UE) 2017/891 de la Comisión, de 13 de marzo (DOUE de 25 de mayo). Art. 55 y Anexo VI
Precios a la salida del centro de acondicionamiento de productos seleccionados, embalados y, en su caso, en palés (C/100kg peso neto)

CÍTRICOS

PRODUCTO	MERCADO	VARIEDAD O TIPO	CAT.	CALIBRE	Semana 22 25/05-31/05 2026	Semana 23 01/06-07/06 2026	Variación (%)
LIMÓN	ESPAÑA	Todas las variedades	I	3-4	193,46	192,60	-0,45
NARANJA	ESPAÑA	Todas las variedades	I	3-6	92,18	90,71	-1,59
	ESPAÑA	Valencia Late	I	3-6	90,54	90,15	-0,43

FRUTAS DE PEPITA

PRODUCTO	MERCADO	VARIEDAD O TIPO	CAT.	CALIBRE	Semana 22 25/05-31/05 2026	Semana 23 01/06-07/06 2026	Variación (%)
MANZANA	ESPAÑA	Fuji	I	65-80	132,84	124,52	-6,26
	ESPAÑA	Gala	I	65-80	120,00	109,74	-8,55
	ESPAÑA	Golden Delicious	I	65-80	118,95	116,62	-1,95
	ESPAÑA	Granny Smith	I	65-80	110,40	110,14	-0,23
	ESPAÑA	Red Delicious y demás Var. Rojas	I	65-80	119,10	119,76	0,55
PERA	ESPAÑA	Blanquilla	I	55-60	95,00	93,00	-2,11
	ESPAÑA	Conferencia	I	60-65+	182,28	176,14	-3,37

FRUTAS DE HUESO

PRODUCTO	MERCADO	VARIEDAD O TIPO	CAT.	CALIBRE	Semana 22 25/05-31/05 2026	Semana 23 01/06-07/06 2026	Variación (%)
ALBARICOQUE	ESPAÑA	Todos los tipos y variedades	-	45-50 mm	188,40	168,83	-10,39
CEREZA	ESPAÑA	Todas las variedades dulces	-	22 y más	353,48	370,27	4,75
MELOCOTÓN	ESPAÑA	Melocotón general (carne blanca, carne amarilla y paraguaya)	I	A/B	172,92	160,72	-7,05
	ESPAÑA	Pulpa amarilla, bandejas o envases de unos 6 a 10 kg	I	A/B	165,70	153,17	-7,56
	ESPAÑA	Paraguaya	I	A/B	198,96	181,53	-8,76
NECTARINA	ESPAÑA	Nectarina general (carne blanca, carne amarilla y platerina)	I	A/B	157,97	149,08	-5,63
	ESPAÑA	Pulpa amarilla	I	A/B	158,50	149,06	-5,95
	ESPAÑA	Pulpa blanca	I	A/B	177,12	143,49	-18,99

Subdirección General de Análisis, Coordinación y Estadística

3.2. PRECIOS DE PRODUCCIÓN EN EL MERCADO INTERIOR: PRODUCTOS HORTÍCOLAS

**3.2.1. Precios de Producción de Hortalizas en el Mercado Interior:
Precios diarios y Precios Medios Ponderados Semanales en mercados representativos provinciales.**

Precios a la salida del centro de acondicionamiento de productos seleccionados, embalados y, en su caso, en palés (C/100 kg peso neto)

HORTALIZAS (I)

PRODUCTO	MERCADO	VARIEDAD O TIPO	CAT.	CALIBRE	Semana 22 25/05-31/05 2026	Semana 23 01/06-07/06 2026	Variación (%)
ACELGA	La Coruña	Todos los tipos y variedades	-	-	-	313,81	-
	Lugo	Todos los tipos y variedades	-	-	-	413,88	-
	Madrid	Todos los tipos y variedades	-	-	120,23	128,06	6,51
	Navarra	Todos los tipos y variedades	-	-	125,00	125,00	0,00
	Orense	Todos los tipos y variedades	-	-	-	327,37	-
AJO	Pontevedra	Todos los tipos y variedades	-	-	467,89	467,89	0,00
	Ciudad Real	Blanco	-	50-60 mm	250,00	250,00	0,00
	Cuenca	Blanco	-	50-60 mm	171,50	171,50	0,00
	Ciudad Real	Morado	-	50-80 mm	280,00	280,00	0,00
	Córdoba	Morado	-	50-80 mm	280,00	280,00	0,00
	Cuenca	Morado	-	50-80 mm	296,00	288,00	-2,70
	Madrid	Morado	-	50-80 mm	300,00	300,00	0,00
	Ciudad Real	Primavera	-	50-60 mm	245,00	245,00	0,00
	Córdoba	Primavera	-	50-60 mm	254,00	254,97	0,38
Cuenca	Primavera	-	50-60 mm	161,50	161,50	0,00	
ALCACHOFA	Granada	Todos los tipos y variedades	-	-	105,00	107,00	1,90
APIO	Murcia	Verde	-	-	96,98	97,35	0,39
BERENJENA	Almería	Todos los tipos y variedades	-	40+/70+	49,60	56,40	13,71
	Málaga	Todos los tipos y variedades	-	40+/70+	115,00	105,00	-8,70
BRÓCOLI	Murcia	Todos los tipos y variedades	-	-	125,98	125,09	-0,71
CALABACÍN	Almería	Todas las variedades	-	14-21 g	45,80	35,40	-22,71
	Barcelona	Todas las variedades	-	14-21 g	-	75,00	-
	Málaga	Todas las variedades	-	14-21 g	90,00	90,00	0,00
	Tarragona	Todas las variedades	-	14-21 g	-	58,10	-
CEBOLLA	Albacete	Todos los tipos y variedades	-	40-80	36,00	36,00	0,00
	Ciudad Real	Todos los tipos y variedades	-	40-80	85,20	76,80	-9,86
	Córdoba	Todos los tipos y variedades	-	40-80	43,00	46,00	6,98
	Cuenca	Todos los tipos y variedades	-	40-80	54,00	51,50	-4,63
	Madrid	Todos los tipos y variedades	-	40-80	126,00	136,66	8,46
	Sevilla	Todos los tipos y variedades	-	40-80	57,00	50,00	-12,28
CHAMPIÑÓN	Albacete	Cerrado	-	30-65 mm	209,50	209,50	0,00
	Cuenca	Cerrado	-	30-65 mm	190,28	189,74	-0,29
	La Rioja	Cerrado	-	30-65 mm	337,00	337,00	0,00
	Navarra	Cerrado	-	30-65 mm	328,00	328,00	0,00
COLIFLOR	Ciudad Real	Todos los tipos y variedades	-	16-20 cm	170,00	170,00	0,00
	Granada	Todos los tipos y variedades	-	16-20 cm	-	138,67	-
	La Rioja	Todos los tipos y variedades	-	16-20 cm	158,70	128,90	-18,78
	Navarra	Todos los tipos y variedades	-	16-20 cm	137,00	152,00	10,95
COL-REPOLLO	Madrid	Todos los tipos y variedades	-	-	100,00	100,00	0,00
	Navarra	Todos los tipos y variedades	-	-	63,00	72,00	14,29
ESPÁRRAGO	Granada	Todos los tipos y variedades	-	-	330,00	599,50	81,67
	Madrid	Todos los tipos y variedades	-	-	685,67	685,70	0,00
	Navarra	Todos los tipos y variedades	-	-	390,00	390,00	0,00
FRESA	Barcelona	Todas las variedades	-	-	340,02	333,58	-1,89

Precios a la salida del centro de acondicionamiento de productos seleccionados, embalados y, en su caso, en palés (C/100 kg peso neto)

HORTALIZAS (y II)

PRODUCTO	MERCADO	VARIEDAD O TIPO	CAT.	CALIBRE	Semana 22 25/05-31/05 2026	Semana 23 01/06-07/06 2026	Variación (%)
HABA	Granada	Haba verde	-	-	120,00	140,00	16,67
JUDÍA VERDE	Almería	Plana	-	-	232,90	242,44	4,09
	Granada	Plana	-	-	230,00	237,81	3,40
	Barcelona	Todos los tipos y variedades	-	-	-	350,00	-
	La Coruña	Todos los tipos y variedades	-	-	-	445,72	-
	Lugo	Todos los tipos y variedades	-	-	-	406,75	-
	Navarra	Todos los tipos y variedades	-	-	348,00	356,00	2,30
LECHUGA	Pontevedra	Todos los tipos y variedades	-	-	-	556,49	-
	Murcia	Baby	I	-	105,54	104,50	-0,98
	Granada	Iceberg	I	400g y+	30,00	35,00	16,67
	Murcia	Iceberg	I	400g y+	75,41	73,04	-3,15
	Murcia	Romana	I	400g y+	93,97	95,38	1,50
	Barcelona	Todos los tipos y variedades	I	400g y+	133,33	116,67	-12,50
	La Coruña	Todos los tipos y variedades	I	400g y+	326,84	321,91	-1,51
	Navarra	Todos los tipos y variedades	I	400g y+	142,00	153,00	7,75
MELÓN	Pontevedra	Todos los tipos y variedades	-	400g y+	452,08	452,08	0,00
	Almería	Galia	-	-	45,00	40,00	-11,11
PATATA	Almería	Piel de sapo	-	-	75,00	75,85	1,14
	Ciudad Real	Todas las variedades	-	35x35-75x75 mm	97,00	97,00	0,00
	La Coruña	Todas las variedades	-	35x35-75x75 mm	235,98	227,30	-3,68
	Lugo	Todas las variedades	-	35x35-75x75 mm	154,54	154,54	0,00
	Orense	Todas las variedades	-	35x35-75x75 mm	158,32	158,32	0,00
PEPINO	Pontevedra	Todas las variedades	-	35x35-75x75 mm	199,27	199,27	0,00
	Almería	Español	-	-	48,00	40,00	-16,67
	Granada	Español	-	-	55,00	54,00	-1,82
	Madrid	Español	-	-	117,55	105,33	-10,40
	Murcia	Español	-	-	69,87	65,93	-5,63
	Almería	Variedades Lisas	-	-	38,07	40,24	5,70
	Barcelona	Variedades Lisas	-	-	-	75,00	-
PIMIENTO	Granada	Variedades Lisas	-	-	-	68,85	-
	Almería	Cuadrado color (rojo o amarillo)	I	70 mm y +	95,70	101,64	6,21
	Murcia	Cuadrado color (rojo o amarillo)	I	70 mm y +	77,17	83,12	7,71
	Almería	Cuadrado Verde	I	70 mm y +	64,30	115,95	80,33
	Murcia	Cuadrado Verde	I	70 mm y +	116,73	110,08	-5,69
	Málaga	Italiano Verde	I	40 mm y +	85,00	90,00	5,88
	La Coruña	Todos los tipos y variedades	I	70 mm y +	352,50	352,50	0,00
	Ciudad Real	Todos los tipos y variedades	I	70 mm y +	150,00	145,40	-3,07
	Orense	Todos los tipos y variedades	I	70 mm y +	300,00	300,00	0,00
	Pontevedra	Todos los tipos y variedades	I	70 mm y +	-	411,97	-
PUERRO	Cádiz	Todos los tipos y variedades	-	-	90,00	90,00	0,00
	Navarra	Todos los tipos y variedades	-	-	101,50	96,50	-4,93
	Tarragona	Todos los tipos y variedades	-	-	98,00	102,20	4,29
SANDÍA	Almería	Sin semillas	-	-	66,93	101,83	52,15
TOMATE	Almería	Cereza	I	-	98,84	94,28	-4,61
	Ciudad Real	Cereza	I	-	250,00	241,60	-3,36
	Granada	Cereza	I	-	-	135,79	-
	Málaga	Cereza	I	-	104,00	102,00	-1,92
	Murcia	Cereza	I	-	177,73	152,47	-14,21
	Almería	Racimo	I	-	159,11	145,73	-8,41
	Ciudad Real	Racimo	I	-	140,00	135,60	-3,14
	Almería	Redondo	I	57-100mm	98,62	99,46	0,84
	Barcelona	Redondo	I	57-100mm	115,00	115,00	0,00
	Ciudad Real	Redondo	I	57-100mm	126,38	121,45	-3,90
	Málaga	Redondo	I	57-100mm	-	128,44	-
	Murcia	Redondo	I	57-100mm	41,83	50,88	21,65
ZANAHORIA	Cádiz	Todos los tipos y variedades	-	-	80,00	77,50	-3,13

3.2.2. Precios de Producción de Hortalizas en el Mercado Interior: Precios Medios Ponderados Semanales Nacionales

Referencia: Reglamento Delegado (UE) 2017/891 de la Comisión, de 13 de marzo (DOUE de 25 de mayo). Art. 55 y Anexo VI

Precios a la salida del centro de acondicionamiento de productos seleccionados, embalados y, en su caso, en palés (€/100kg peso neto)

HORTALIZAS

PRODUCTO	MERCADO	VARIEDAD O TIPO	CAT.	CALIBRE	Semana 22 25/05-31/05 2026	Semana 23 01/06-07/06 2026	Variación (%)
AJO	ESPAÑA	Blanco	-	50-60 mm	202,90	205,61	1,34
	ESPAÑA	Morado	-	50-80 mm	286,14	281,95	-1,47
	ESPAÑA	Primavera	-	50-60 mm	233,12	235,43	0,99
BERENJENA	ESPAÑA	Todos los tipos y variedades	-	40+/70+	49,99	57,08	14,19
CALABACÍN	ESPAÑA	Todas las variedades	-	14-21	46,07	37,42	-18,78
CEBOLLA	ESPAÑA	Todos los tipos y variedades	-	40-80	49,45	47,69	-3,57
CHAMPIÑÓN	ESPAÑA	Cerrado	-	Medio (30-65 mm)	244,90	237,62	-2,97
COLIFLOR	ESPAÑA	Todos los tipos y variedades	-	16-20 cm	142,73	143,66	0,65
COL-REPOLLO	ESPAÑA	Todos los tipos y variedades	-	-	69,88	75,03	7,37
ESPARRAGO	ESPAÑA	Todos los tipos y variedades	-	10-16+	338,99	412,26	0,22
FRESA	ESPAÑA	Todas las variedades	-	-	315,49	333,58	5,73
JUDÍA VERDE	ESPAÑA	Todos los tipos y variedades	-	-	253,16	282,78	11,70
LECHUGA	ESPAÑA	Todos los tipos y variedades	I	400 g o superior	106,47	121,30	13,93
MELÓN	ESPAÑA	Todos los tipos y variedades	-	-	61,72	60,41	-2,12
PATATA	ESPAÑA	Todas las variedades	-	35x35-75x75 mm	66,96	64,06	-4,33
PEPINO	ESPAÑA	Variedades lisas	-	350-500 g	38,07	41,88	9,99
PIMIENTO	ESPAÑA	Todos los tipos y variedades	I	40 mm y +	98,08	123,94	26,37
PUERRO	ESPAÑA	Todos los tipos y variedades	-	-	94,62	96,15	1,61
SANDÍA	ESPAÑA	Todos los tipos y variedades	-	-	66,93	101,83	0,52
TOMATE	ESPAÑA	Cereza	I	-	112,55	115,28	2,43
	ESPAÑA	Racimo	I	-	159,08	145,59	-8,48
	ESPAÑA	Redondo	I	57-100mm	89,11	95,83	7,54
ZANAHORIA	ESPAÑA	Todos los tipos y variedades	-	-	79,89	77,31	-3,24

4. PRECIOS REPRESENTATIVOS DE PRODUCTOS GANADEROS

4.1. PRECIOS REPRESENTATIVOS DE PRODUCTOS GANADEROS: BOVINO

4.1.1. Precios Medios Nacionales de Canales de Bovino Pesado

PRECIO MEDIO NACIONAL (€/100kg Canal) DE CANALES DE BOVINO PESADO SEGÚN MODELO COMUNITARIO
DE CLASIFICACIÓN R 2017/1182, R 2017/1184, RD 815/2018 (Euro/100kg canal)

CATEGORÍA	CLASE DE CONFORMACIÓN Y DE ESTADO DE ENGRASAMIENTO	Semana 22 25/05-31/05 2026	Semana 23 01/06-07/06 2026	Variación €
Categoría A: Canales de machos jóvenes sin castrar de más de un año y menos de dos	Precio medio ponderado Categoría U	721,88	712,32	-9,56
	Muy buena y poco cubierta (U-2)	721,58	712,28	-9,30
	Muy buena y cubierta (U-3)	722,47	712,42	-10,05
	Precio medio ponderado Categoría R	689,16	675,87	-13,29
	Buena y poco cubierta (R-2)	705,75	690,61	-15,14
	Buena y cubierta (R-3)	666,26	655,52	-10,74
	Precio medio ponderado Categoría O	659,52	646,13	-13,38
	Menos buena y poco cubierta (O-2)	682,01	663,10	-18,91
Menos buena y cubierta (O-3)	629,70	623,64	-6,06	
Categoría D: Canales de hembras que hayan parido	Precio medio ponderado Categoría P	483,32	470,46	-12,86
	Mediocre y poco cubierta (P-2)	478,53	463,37	-15,16
	Mediocre y cubierta (P-3)	510,44	510,64	0,20
	Precio medio ponderado Categoría R	573,02	568,26	-4,76
	Buena y cubierta (R-3)	556,10	550,76	-5,34
	Buena y grasa (R-4)	626,58	623,68	-2,90
	Precio medio ponderado Categoría O	550,98	542,69	-8,29
	Menos buena y poco cubierta (O-2)	514,80	499,43	-15,37
Menos buena y cubierta (O-3)	552,23	548,04	-4,19	
Menos buena y grasa (O-4)	628,62	623,99	-4,63	
Categoría E: Canales de otras hembras (de 12 meses o más)	Precio medio ponderado Categoría U	751,64	742,80	-8,84
	Muy buena y poco cubierta (U-2)	744,61	742,03	-2,58
	Muy buena y cubierta (U-3)	754,51	743,11	-11,40
	Precio medio ponderado Categoría R	731,50	720,81	-10,69
	Buena y poco cubierta (R-2)	735,89	713,24	-22,65
	Buena y cubierta (R-3)	736,47	726,95	-9,52
	Buena y grasa (R-4)	704,08	703,39	-0,69
	Precio medio ponderado Categoría O	611,26	608,44	-2,82
Menos buena y poco cubierta (O-2)	584,90	582,21	-2,69	
Menos buena y cubierta (O-3)	616,67	614,00	-2,67	
Menos buena y grasa (O-4)	631,43	627,78	-3,65	
Categoría Z: Canales de animales desde 8 a menos de 12 meses	Precio medio ponderado Categoría U	736,53	733,01	-3,52
	Muy buena y poco cubierta (U-2)	735,90	729,57	-6,33
	Muy buena y cubierta (U-3)	737,00	735,59	-1,41
	Precio medio ponderado Categoría R	705,40	701,93	-3,47
	Buena y poco cubierta (R-2)	710,63	706,86	-3,77
	Buena y cubierta (R-3)	703,65	700,28	-3,37
	Precio medio ponderado Categoría O	629,24	625,06	-4,19
	Menos buena y poco cubierta (O-2)	644,14	637,61	-6,53
Menos buena y cubierta (O-3)	601,58	601,74	0,16	

4.1.2. Precios Medios Nacionales del Bovino Vivo

R 2017/1182, R 2017/1184 (Euro/100 kg vivo)

BOVINO VIVO	Semana 22 25/05-31/05 2026	Semana 23 01/06-07/06 2026	Variación €
Machos hasta 480 Kg. vivo	409,90	407,48	-2,42
Machos de más de 480 kg. vivo	393,07	384,96	-8,11
Hembras que hayan parido	264,94	262,27	-2,67
Otras hembras de hasta 380 Kg. vivo	416,93	413,74	-3,19
Otras hembras de más de 380 Kg. vivo	417,12	414,54	-2,58

4.1.3. Precios Medios Nacionales de Otros Animales de la Especie Bovina

OTROS BOVINOS	Semana 22 25/05-31/05 2026	Semana 23 01/06-07/06 2026	Variación €
TERNEROS DE 8 DÍAS A 4 SEMANA (Euro/cabeza)			
Macho frisón	159,39	159,39	0,00
Macho cruzado	301,87	298,60	-3,27
Hembra frisón	164,61	162,61	-2,00
Hembra cruzado	243,81	240,17	-3,64
<i>Media ponderada nacional (Euro/Cabeza)</i>	219,64	217,77	-1,87
TERNEROS DE 6 HASTA 12 MESES (Euro/100kg vivo)			
Macho frisón (base 200 kg)	418,46	407,65	-10,81
Macho cruzado (base 200 kg)	628,29	614,45	-13,84
Hembra frisón (base 200 kg)	490,00	490,00	0,00
Hembra cruzado (base 200 kg)	514,31	500,41	-13,90
<i>Media ponderada nacional (Euro/100kg vivo)</i>	575,21	561,49	-13,72

4.2. PRECIOS REPRESENTATIVOS DE PRODUCTOS GANADEROS: OVINO

4.2.1. Precios Medios Nacionales de Canales de Ovinos Frescos o Refrigerados

R 2017/1182, R 2017/1184 (Euro/100 kg canal)

CANALES DE CORDEROS	Semana 22 25/05-31/05 2026	Semana 23 01/06-07/06 2026	Variación €
Peso canal (<=7) kg	1.199,20	1.274,30	75,10
Peso canal (>7 y <=10) kg	1.002,60	1.112,40	109,80
Peso canal (>10 y <=13) kg	1.141,30	1.123,60	-17,70
Peso canal (>13 y <=16) kg	1.107,50	1.076,90	-30,60
Peso canal (>16) kg	1.089,90	1.097,00	7,10
Reproductores	422,20	414,40	-7,80

4.3. PRECIOS REPRESENTATIVOS DE PRODUCTOS GANADEROS: PORCINO

4.3.1. Precios Medios de Canales de Porcino de Capa Blanca

CLASIFICACIÓN EUROP R 2017/1182, R 2017/1184 (Euro/100kg canal)

	Clase S (>60% contenido magro)			Clase E (60%-55% contenido magro)			Clase U (55%-50% contenido magro)		
	Semana 22 25/05-31/05 2026	Semana 23 01/06-07/06 2026	Variación C	Semana 22 25/05-31/05 2026	Semana 23 01/06-07/06 2026	Variación C	Semana 22 25/05-31/05 2026	Semana 23 01/06-07/06 2026	Variación C
PRECIO MEDIO NACIONAL	166,74	168,13	1,39	162,86	163,10	0,24	169,26	170,15	0,89

	Clase R (50%-45% contenido magro)			Clase O (45%-40% contenido magro)			Clase P (<40% contenido magro)		
	Semana 22 25/05-31/05 2026	Semana 23 01/06-07/06 2026	Variación C	Semana 22 25/05-31/05 2026	Semana 23 01/06-07/06 2026	Variación C	Semana 22 25/05-31/05 2026	Semana 23 01/06-07/06 2026	Variación C
PRECIO MEDIO NACIONAL	170,38	170,90	0,52	164,54	165,83	1,29	166,45	167,39	0,94

4.3.2. Precios Medios en Mercados Representativos Provinciales de Porcino Cebado (*)

MERCADO REPRESENTATIVO	SELECTO (nivel menor de grasa)			NORMAL (nivel normal de grasa)			GRASO (nivel mayor de grasa)		
	Semana 22 25/05-31/05 2026	Semana 23 01/06-07/06 2026	Variación C	Semana 22 25/05-31/05 2026	Semana 23 01/06-07/06 2026	Variación C	Semana 22 25/05-31/05 2026	Semana 23 01/06-07/06 2026	Variación C
Barcelona	-	-	-	1,35	1,37	0,02	1,32	1,34	0,02
Huesca	1,32	1,33	0,01	1,30	1,31	0,01	1,28	1,29	0,01
Lleida	1,30	1,32	0,02	1,29	1,31	0,02	1,28	1,30	0,02
Murcia	1,34	1,34	0,00	1,33	1,33	0,00	1,32	1,32	0,00
Pontevedra	1,30	1,30	0,00	1,27	1,27	0,00	1,65	1,65	0,00
Salamanca	1,29	1,31	0,02	1,28	1,30	0,02	1,76	1,77	0,01
Segovia	1,30	1,32	0,02	1,29	1,31	0,02	1,73	1,75	0,02
Zaragoza	1,32	1,33	0,01	1,28	1,29	0,01	1,27	1,28	0,01

(*) En Euro/kg vivo

4.3.3. Precios Medios de Porcino Precoz, Lechones y Otras Calidades

(Euro/100kg vivo)

CERDAS DE DESVIEJE	Semana 22 25/05-31/05 2026	Semana 23 01/06-07/06 2026	Variación €
Cerdas de Desvieje	41,83	41,83	0,00
CERDOS CEBADOS			
Categoría U	130,22	131,01	0,79
LECHONES			
Lleida.Base 20kg de peso.	200,00	200,00	0,00
Segovia.Base 20kg de peso.	255,00	255,00	0,00
Media nacional. Calidad Normal. Base 20 kg de	239,85	233,89	-5,96

4.3.4. Precios Medios de Porcino: Tronco Ibérico

(Euro/100kg vivo)

TOSTONES	Semana 22 25/05-31/05 2026	Semana 23 01/06-07/06 2026	Variación €
De 5 a 9 kilos	634,25	647,12	12,87
De 9 a 12 kilos	970,03	1.018,57	48,54
LECHONES			
Lechón Ibérico Cruzado Base 23 kg	832,95	836,01	3,06
MARRANOS			
Marranos Ibéricos de 35 a 60 kg	505,78	519,63	13,85
PRIMALES			
Primales Ibéricos de 60 a 100 kg	-	-	-
CERDO CEBADO			
Cerdo Cebado (Intensivo)	305,30	305,48	0,18
Cerdo Cebado de Campo (Extensivo)	321,98	322,05	0,07
Cerdo Cebado de Bellota 100% Ibérico	-	-	-
DESVIEJE			
Reproductores de desvieje	217,40	217,40	0,00
REPRODUCTORES			
Reproductores >6 meses	463,00	463,00	0,00
CASTRONAS			
Castronas	156,50	156,50	0,00

Denominaciones de acuerdo con la Norma de Calidad (RD 4/2014)

Para información sobre precios de productos agrícolas y ganaderos en otros Estados Miembros de la UE:

<https://agridata.ec.europa.eu/extensions/DataPortal/prices.html>



MINISTERIO
DE AGRICULTURA, PESCA
Y ALIMENTACIÓN