

PRECIOS COYUNTURALES



SEMANA 02 – 2023

Del 9 al 15 de enero



SUBSECRETARÍA

Subdirección General de Análisis, Coordinación y Estadística

sgapc@mapa.es

<https://www.mapa.gob.es/es/estadistica/temas/>

Publicación elaborada por la
Subsecretaría
Subdirección General de Análisis, Coordinación y Estadística

**MINISTERIO
DE AGRICULTURA, PESCA
Y ALIMENTACIÓN**

© Ministerio de Agricultura, Pesca y Alimentación
Secretaría General Técnica
Centro de Publicaciones
Catálogo de Publicaciones de la Administración General del Estado:
<https://cpage.mpr.gob.es/>

N.I.P.O.: 003190900

Se permite la utilización, copia o reproducción de los datos de este Boletín siempre que se cite expresamente su procedencia.

Índice:

	PÁGINA
PRECIOS MEDIOS NACIONALES.....	4
PRECIOS MEDIOS NACIONALES DE PRODUCTOS AGRÍCOLAS.....	4 - 6
PRECIOS MEDIOS NACIONALES DE PRODUCTOS GANADEROS.....	7 - 8
PRECIOS EN MERCADOS REPRESENTATIVOS DE CEREALES, VINOS Y ACEITES.....	9
PRECIOS MEDIOS EN MERCADOS REPRESENTATIVOS DE CEREALES.....	9 - 11
PRECIOS MEDIOS EN MERCADOS REPRESENTATIVOS DE VINOS.....	12
PRECIOS MEDIOS EN MERCADOS REPRESENTATIVOS DE ACEITES.....	13
PRECIOS DE PRODUCCIÓN DE FRUTAS Y HORTALIZAS EN EL MERCADO INTERIOR.....	14
PRECIOS DE PRODUCCIÓN EN EL MERCADO INTERIOR: FRUTAS.....	14
PRECIOS DE PRODUCCIÓN EN EL MERCADO INTERIOR: PRODUCTOS HORTÍCOLAS.....	16 - 17
PRECIOS REPRESENTATIVOS DE PRODUCTOS GANADEROS.....	18
PRECIOS REPRESENTATIVOS DE PRODUCTOS GANADEROS: BOVINO.....	18
PRECIOS REPRESENTATIVOS DE PRODUCTOS GANADEROS: OVINO.....	19
PRECIOS REPRESENTATIVOS DE PRODUCTOS GANADEROS: PORCINO.....	20 - 21



1. PRECIOS MEDIOS NACIONALES

1.1. PRECIOS MEDIOS NACIONALES DE PRODUCTOS AGRÍCOLAS

1.1.1. Precios Medios Nacionales de Cereales, Arroz, Oleaginosas, Tortas, Proteicos, Vinos y Aceites.					
PRODUCTOS AGRÍCOLAS (especificaciones)		Semana 01 02/01-08/01 2023	Semana 02 09/01-15/01 2023	Variación semanal euros	Variación semanal %
CEREALES					
(1)	Trigo blando panificable (€/t)	332,88	330,96	-1,92	-0,58
(1)	Trigo duro (€/t)	460,00	455,31	-4,69	-1,02
(1)	Cebada pienso (€/t)	315,16	313,25	-1,91	-0,61
(1)	Cebada malta (€/t)	320,46	319,09	-1,37	-0,43
(1)	Maíz grano (€/t)	321,09	317,48	-3,61	-1,12
ARROZ					
(2)	Arroz cáscara japónica (€/t)	521,08	522,46	1,38	0,26
(2)	Arroz cáscara índica (€/t)	552,53	557,07	4,54	0,82
(3)	Arroz blanco japónica (€/t)	1005,60	1081,59	75,99	7,56
(3)	Arroz blanco índica (€/t)	677,85	677,85	0,00	0,00
(3)	Arroz blanco vaporizado (€/t)	708,94	708,94	0,00	0,00
(3)	Arroz partido (€/t)	420,85	420,85	0,00	0,00
SEMILLAS OLEAGINOSAS					
(4)	Pipa de girasol alto oleico (€/t)	679,00	675,39	-3,61	-0,53
(4)	Pipa de girasol convencional (€/t)	596,21	593,88	-2,33	-0,39
(4)	Colza (€/t)	586,00	572,91	-13,10	-2,23
TORTAS DE GIRASOL Y SOJA					
(9)	Torta de girasol. 34%-36% proteína (€/t)	316,37	316,96	0,59	0,19
(9)	Torta de soja. 44%-47% proteína (€/t)	596,18	609,53	13,35	2,24
PROTEICOS					
(10)	Alfalfa. Balas 1ª Cat. 16,5%-18% proteína (€/t)	362,46	364,27	1,81	0,50
(10)	Alfalfa. Pellets estándar. 14%-16% proteína (€/t)	322,91	323,47	0,56	0,17
(4)	Guisantes secos (€/t)	415,67	416,71	1,04	0,25
(2)	Lentejas (€/t)	774,99	774,99	0,00	0,00
(2)	Garbanzos (€/t)	791,87	792,05	0,18	0,02
(2)	Habas secas (€/t)	443,62	445,70	2,08	0,47
VINOS					
(5)	Vino blanco sin DOP/IGP (€/hectolitro)	39,33	39,50	0,17	0,43
(5)	Vino tinto sin DOP/IGP, 12 p. color (€/hectolitro)	42,11	43,00	0,89	2,11
ACEITE DE OLIVA Y ORUJO					
(6)	Aceite de oliva virgen extra < 0,8º (€/100 kg)	537,44	532,82	-4,62	-0,86
(6)	Aceite de oliva virgen, de 0,8º a 2º (€/100 kg)	506,95	499,08	-7,87	-1,55
(6)	Aceite de oliva lampante > 2º (€/100 kg)	490,47	482,70	-7,77	-1,58
(7)	Aceite de oliva refinado (€/100 kg)	412,51	479,71	67,20	16,29
(8)	Aceite de orujo de oliva crudo (€/100 kg)	201,65	203,97	2,32	1,15
(7)	Aceite de orujo de oliva refinado (€/100 kg)	289,87	290,46	0,59	0,20
ACEITE DE GIRASOL					
(7)	Aceite de girasol refinado convencional (€/100 kg)	151,21	147,29	-3,92	-2,59
(7)	Aceite de girasol refinado alto oleico (€/100 kg)	181,46	179,78	-1,68	-0,93
ACEITE DE SOJA					
(7)	Aceite refinado de soja (€/100 kg)	147,41	136,71	-10,70	-7,26

Posición comercial:

- (1) Salida de almacén cargado o entregado al transformador después de intermediario; (2) Granel sobre almacén agricultor/cooperativa
(3) Salida granel industria; (4) Almacén comprador mayorista; (5) Salida bodega; (6) Salida almazara; (7) Salida industria refinadora
(8) Salida industria extractora; (9) Salida industria molturadora; (10) Salida industria deshidratadora; (11) Entrada a entamadora

COMENTARIOS DE MERCADO

- **CEREALES** (▼): Bajada generalizada de los precios medios de los cereales en seguimiento, correspondiendo el mayor descenso al **maíz grano** (-1,12 %), seguido del **trigo duro** (-1,02%) y de la **cebada pienso** (0,61 %).
- **ARROZ** (▲): Subidas del **arroz blanco japónica** (7,56 %), el **cáscara índica** (0,82 %) y el **cáscara japónica** (0,26 %), mientras que el resto de productos en seguimiento repiten los valores medios de la semana anterior.
- **SEMILLAS OLEAGINOSAS** (▼): Para los precios de las semillas oleaginosas se registran descensos esta semana, especialmente en la **semilla de colza** (-2,23 %), mientras que los de la semilla de girasol bajan en menor proporción (-0,53 % la **pipa de girasol alto oleico** y -0,39 % la **convencional**).
- **TORTAS DE GIRASOL Y SOJA** (▲): Subida del 0,19 % en el precio semanal de la **torta de girasol**, siendo el incremento de la **torta de soja** del 2,24 %.
- **PROTEICOS** (▲): Variaciones moderadas, en su mayoría alza, en este apartado: **alfalfa en balas** (0,50 %), **habas secas** (0,47 %) y **alfalfa en pellets** (0,17 %).
- **VINOS** (▲): Cotizaciones al alza, del 2,11 % en el precio del **vino tinto sin DOP/IGP** y del 0,43 % en el precio del **vino blanco sin DOP/IGP**.
- **ACEITE DE OLIVA Y ORUJO** (▼▲): Se rompe la tendencia alcista esta semana para el **aceite de oliva lampante** (-1,58 %), el **aceite de oliva virgen** (-1,55 %) y el **aceite de oliva virgen extra** (-0,86 %). Continúan subiendo, una semana más, el resto de valores de referencia en este sector, destacando el incremento del **aceite de oliva refinado** (16,29 %, tras la actualización de las cotizaciones de Andalucía).
- **ACEITE DE GIRASOL** (▼): Bajadas del -2,59 % y del -0,93 % para el **aceite de girasol refinado convencional** y para el **refinado alto oleico**, respectivamente.
- **ACEITE DE SOJA** (▼): Cotización a la baja para este tipo de aceite (-7,26 %).

1.1.2. Precios Medios Nacionales en Origen de Frutas y Hortalizas					
PRODUCTOS AGRÍCOLAS (especificaciones)		Semana 1 02/01-08/01 2023	Semana 2 09/01-15/01 2023	Variación semanal euros	Variación semanal %
FRUTAS					
(1)	Clementina (C/100 kg)	45,54	44,33	-1,21	-2,67
(1)	Limón (C/100 kg)	35,51	35,23	-0,27	-0,77
(1)	Mandarina (C/100 kg)	61,43	65,89	4,46	7,26
(1)	Naranja Grupo Blancas (C/100 kg)	25,84	25,39	-0,45	-1,75
(1)	Naranja Salustiana (C/100 kg)*	26,06	25,44	-0,62	-2,37
(1)	Naranja Grupo Navel (C/100 kg)	27,44	29,69	2,25	8,21
(1)	Naranja Lanelate (C/100 kg)*	32,70	33,85	1,15	3,52
(1)	Naranja Navel (C/100 kg)*	26,01	27,45	1,44	5,52
(1)	Naranja Navelate (C/100 kg)*	31,00	32,86	1,86	5,99
(1)	Naranja Navelina (C/100 kg)*	24,14	24,89	0,75	3,12
(1)	Manzana Fuji (C/100 kg)*	70,13	67,78	-2,35	-3,35
(1)	Manzana Gala (C/100 kg)*	52,91	52,94	0,04	0,07
(1)	Manzana Golden (C/100 kg)*	53,46	54,11	0,65	1,22
(1)	Manzana Granny Smith (C/100 kg)*	65,05	69,74	4,69	7,21
(1)	Manzana Red Delicious y demás var. rojas (C/100 kg)*	76,92	79,95	3,03	3,94
(1)	Pera Blanquilla (C/100 kg)	72,48	75,00	2,52	3,48
(1)	Pera Conferencia (C/100 kg)	75,38	72,29	-3,10	-4,11
(1)	Ciruela (C/100 kg)	82,81	82,81	0,00	0,00
(1)	Aguacate (C/100 kg)	218,97	217,81	-1,16	-0,53
(1)	Granada (C/100 kg)	-	53,00	-	-
(1)	Plátano (C/100 kg)*	30,59	30,17	-0,42	-1,37
HORTALIZAS					
(1)	Acelga (C/100 kg)	53,32	53,69	0,37	0,70
(1)	Ajo (C/100 kg)	137,84	137,84	0,00	0,00
(1)	Alcachofa (C/100 kg)	65,98	99,38	33,40	50,62
(1)	Berenjena (C/100 kg)	60,98	59,17	-1,81	-2,97
(1)	Brócoli (C/100 kg)	61,08	66,03	4,95	8,11
(1)	Calabacín (C/100 kg)	72,21	49,48	-22,72	-31,47
(1)	Cebolla (C/100 kg)	39,91	40,81	0,90	2,26
(1)	Champiñón (C/100 kg)	169,04	169,04	0,00	0,00
(1)	Coliflor (C/100 kg)	54,28	61,42	7,14	13,16
(1)	Col Repollo de hoja lisa (C/100 kg)	43,18	47,12	3,94	9,12
(1)	Escarola (C/100kg)	38,89	37,62	-1,27	-3,26
(1)	Espinaca (C/100 kg)	105,91	105,33	-0,58	-0,55
(1)	Fresa (C/100 kg)	232,00	190,00	-42,00	-18,10
(1)	Haba verde (C/100 kg)	148,19	147,91	-0,27	-0,19
(1)	Judía verde tipo plana (C/100 kg)	326,62	389,48	62,86	19,25
(1)	Lechuga Romana (C/100 ud)	22,19	21,39	-0,80	-3,59
(1)	Pepino (C/100 kg)	68,46	85,16	16,71	24,41
(1)	Pimiento verde tipo italiano (C/100 kg)	86,79	98,45	11,66	13,44
(1)	Puerro (C/100 kg)	57,38	58,75	1,37	2,39
(1)	Tomate cereza (C/100 kg)*	132,29	147,93	15,64	11,83
(1)	Tomate racimo (C/100 kg)*	57,96	85,05	27,09	46,73
(1)	Tomate redondo liso (C/100 kg)*	69,26	88,80	19,54	28,21
(1)	Zanahoria (C/100 kg)	29,36	28,49	-0,87	-2,95
(1)	Patata (C/100 kg)	41,61	41,78	0,16	0,39

Posición comercial:

(1) Granel: En árbol, finca, almacén agricultor, alhóndiga, lonja, etc. En cítricos y uva de mesa, los precios se dan "en árbol" y "en cepa" respectivamente. Los precios del plátano, por las peculiaridades de su comercialización, son estimados a partir de las cotizaciones obtenidas y contrastadas por la organización de productores (OP), en la posición comercial "venta en verde al madurador".

*Precios notificados a la Comisión Europea (art. 11 y anexo I.5.c del Reglamento de Ejecución (UE) 2017/1185).

COMENTARIOS DE MERCADO

• **CÍTRICOS (▲▼):** Notable incremento del precio medio en árbol de la **naranja tipo Navel** (8,21 %) —propiciado, en buena medida, por el aumento de la comercialización de variedades más cotizadas a estas alturas—, acompañada en este movimiento al alza por la **mandarina** (7,26 %), que mantiene, a buen ritmo, su tendencia creciente de los últimos tiempos. Bajadas, de menor magnitud, para el resto de referencias: **clementina** (-2,67 %), **naranjas Blancas** (-1,75 %) y **limón** (-0,77 %). Todos los productos de este sector, en general, se encuentran en niveles claramente por encima de los registrados en las mismas fechas de las pasadas campañas, especialmente en el caso de los pequeños cítricos.

• **FRUTA DE PEPITA (▲▼):** De nuevo, solo la variedad **Fuji** (-3,35 %) ve retroceder su cotización media en origen esta semana con respecto a la anterior entre las de **manzana**; también, en esta ocasión, se ajusta a la baja la **pera Conferencia** (-4,11 %). Subidas para el resto de variedades, pudiéndose reseñar el nuevo incremento, menos acentuado que el de la semana pasada, de la **pera Blanquilla** (3,48 %).

• **FRUTA DE HUESO (=):** Sin variaciones esta semana en el precio medio de la **ciruela** (5,48 %) en almacén del agricultor, único producto del sector aún con cotización.

• **OTRAS FRUTAS (▼):** Estabilidad con cotizaciones medias ligeramente a la baja en este apartado: **aguacate** (-0,53 %) y **plátano** (-1,37 %), cuyo mercado continúa estancado, aunque con visos de recuperación.

• **HORTALIZAS (▲▼):** Predominio de hortalizas con precios medios en origen al alza esta semana. Despunta la subida de la **alcachofa** (50,62 %), y también las de los **tomates racimo** (46,73 %) y **redondo** (28,21 %), la del **pepino** (19,25 %) —por las variedades rugosas— y la de la **judía verde plana** (19,25 %). Entre los descensos, sobresale el del **calabacín** (-31,47 %). Apenas varía la cotización media de la **patata** (0,39 %).

1.1.3. Precios Medios Nacionales de Productos Agrícolas: Gráficos

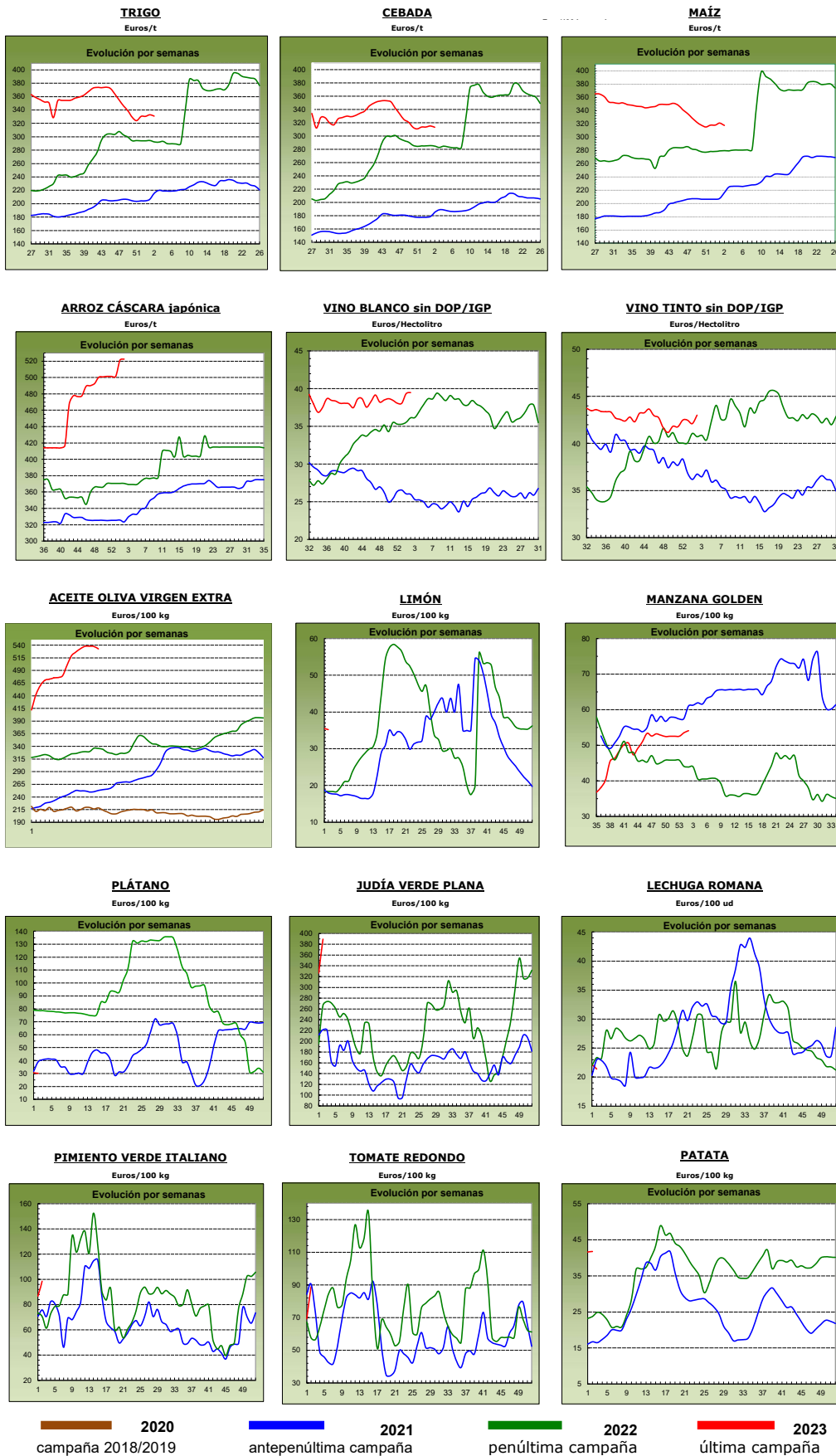

1.2. PRECIOS MEDIOS NACIONALES DE PRODUCTOS GANADEROS

1.2.1. Precios Medios Nacionales de Productos Ganaderos				
PRODUCTOS GANADEROS (especificaciones)	Semana 01 02-08/01 2023	Semana 02 09-15/01 2023	Variación semanal euros	Variación semanal %
VACUNO				
(1) Ternera, 180-300 kilos (€/100 kg canal)	503,14	502,96	-0,18	-0,04
(1) Machos de 12 a 24 meses (Clase R) (€/100 kg canal)	534,37	538,16	3,79	0,71
(1) Animales de 8 a 12 meses (Clase R) (€/100 kg canal)	535,46	538,62	3,16	0,59
(1) Bovino vivo, conjunto categorías (€/100 kg vivo)	268,70	268,71	0,01	0,00
CORDERO				
(1) Corderos 9-19 kilos (€/100 kg canal)	759,36	749,75	-9,61	-1,27
(1) Corderos 12-16 kilos (€/100 kg canal)	723,10	716,47	-6,63	-0,92
(1) Corderos Ligeros (12-13 kilos) (€/100 kg canal)	730,02	724,07	-5,95	-0,82
(1) Corderos Pesados (13-16 kilos) (€/100 kg canal)	716,18	708,87	-7,31	-1,02
PORCINO				
(1) Porcino >60% magro (Clase S) (€/100 kg canal)	209,03	209,35	0,32	0,15
(1) Porcino 60-55% magro (Clase E) (€/100 kg canal)	200,28	198,91	-1,37	-0,68
(1) Porcino 55-50% magro (Clase U) (€/100 kg canal)	208,55	208,29	-0,26	-0,12
(1) Porcino 50-45% magro (Clase R) (€/100 kg canal)	205,32	202,70	-2,62	-1,28
(1) Lechón 20 kg (€/unidad)	70,44	72,47	2,03	2,88
POLLO				
(2) Pollo, media de canales del 83% y 65% rdto. (€/100 kg canal)	209,15	204,09	-5,06	-2,42
(2) Pollo P10 (83% rdto.) (€/100 kg canal)	166,51	161,51	-5,00	-3,00
(2) Pollo P90 (65% rdto.) (€/100 kg canal)	212,40	207,34	-5,06	-2,38
HUEVOS				
(3) Huevos Tipo Jaula, media Clase L y M (€/100 kg)	224,31	225,09	0,78	0,35
(3) Huevos Tipo Jaula - Clase L (€/docena)	1,79	1,79	0,00	0,00
(3) Huevos Tipo Jaula - Clase M (€/docena)	1,61	1,61	0,00	0,00
(3) Huevos Tipo Suelo media Clase L y M (€/100 kg)	221,69	241,00	19,31	8,71
(3) Huevos Tipo Suelo - Clase L (€/docena)	1,76	1,91	0,15	8,77
(3) Huevos Tipo Suelo - Clase M (€/docena)	1,59	1,73	0,14	8,81
(3) Huevos Tipo Campero, media Clase L y M (€/100 kg)	245,76	266,69	20,93	8,52
(3) Huevos Tipo Campero- Mezcla Clase L y M (€/docena)	1,86	2,02	0,16	8,60
CONEJO				
(4) Conejo 1,8-2,2 kilo,vivo (€/100 kg)	275,63	272,23	-3,40	-1,23
LECHE Y PRODUCTOS LÁCTEOS				
(6) Suero de leche en polvo (€/100 kg)	95,30	95,78	0,48	0,50
(6) Mantequilla sin sal (formato 25 kg) (€/100 kg)	635,74	577,28	-58,46	-9,20
(5) Leche cruda de vaca (€/100 kg). Fuente: INFOLAC	Precio noviembre 2022: 56,99 €/100 kg			
MIEL Y PRODUCTOS APÍCOLAS				
(7) Miel multifloral a granel (€/100 kg)	Precio noviembre 2022: 371,86 €/100 kg			
(7) Miel multifloral envasada (€/100 kg)	Precio noviembre 2022: 581,85 €/100 kg			
(7) Polen a granel (€/100 kg)	Precio noviembre 2022: 688,05 €/100 kg			
(7) Polen envasado (€/100 kg)	Precio noviembre 2022: 1.079,20 €/100 kg			

Posición comercial:

(1) Entrada matadero; (2) Salida muelle matadero; (3) Salida muelle centro de embalaje; (4) Salida granja;
(5) Precio pagado al ganadero; (6) Precio franco fábrica sin impuestos ni costes; (7) Venta a la industria o mayorista

COMENTARIOS DE MERCADO

- **VACUNO (±▲)**: Semana con variaciones leves en los precios de las **canales de bovino**, anotándose un -0,04 % en las canales de las terneras, un 0,71 % en las de los machos 12-24 meses y un 0,59 % en las de los animales 8-12 meses. Los precios de los **animales vivos** no registran variaciones.
- **OVINO (▼)**: Descenso del -1,00 % en el precio medio semanal de las diferentes clases de **canales de cordero**.
- **PORCINO (▼)**: El precio medio de las **canales de porcino de capa blanca** baja esta semana un -0,48 %. Empiezan a registrarse subidas de precios de los **porcinos cebados** en algunas plazas nacionales, si bien son variaciones de poca intensidad. Se mantiene la tendencia ascendente de los precios de los **lechones base 20 kg (▲)**, anotándose esta semana una subida del 2,88 %.
- **POLLOS (▼)**: Cotizaciones a la baja en este sector: precio medio de la **canal de pollo** (-2,42 %).
- **HUEVOS (▲)**: Se mantienen las importantes subidas en los precios de los huevos, más destacadas en los **tipo suelo** (8,71 % de media) y en los **tipo campero** (8,52 % de media) que en los **tipo jaula** (0,35 % de media).
- **CONEJO (▼)**: El **conejo vivo de granja** se anota esta semana una bajada del -1,23 % en su precio medio.
- **PRODUCTOS LÁCTEOS (▲▼)**: Leve aumento (0,50 %) en el precio semanal del **suero de leche en polvo**. El precio de la **mantequilla sin sal** baja esta semana (-9,20 %). En el mes de noviembre se anotó una subida del 5,58 % en el precio mensual de la **leche de vaca (▲)** (Fuente: INFOLAC).
- **MIEL Y POLEN (▼)**: Descenso generalizado en las cotizaciones del mes de noviembre, tanto de la miel como del polen. Así, la **miel multifloral a granel** bajó su precio con respecto a octubre en un -5,48 %, mientras que la **miel multifloral envasada** lo hizo un -9,11 %. Igual comportamiento mantuvo el polen, con descensos del -13,57 % en el **polen a granel** y del -7,12 % en el **polen envasado**.

1.2.2. Precios Medios Nacionales de Productos Ganaderos: Gráficos

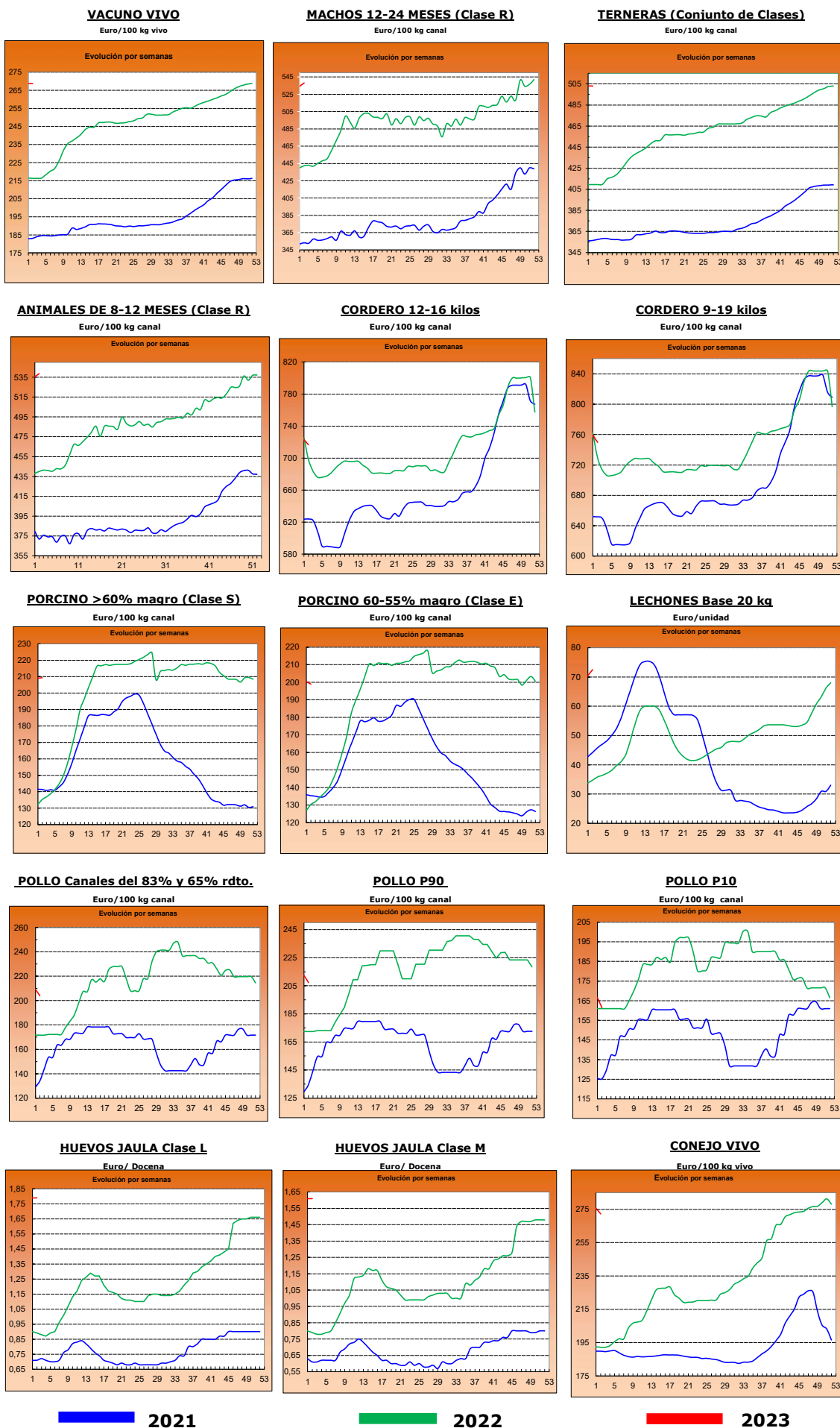

2.- PRECIOS EN MERCADOS REPRESENTATIVOS DE CEREALES, ALFALFA, ARROZ, VINOS, ACEITES Y SEMILLA DE GIRASOL

2.1. PRECIOS EN MERCADOS REPRESENTATIVOS DE CEREALES, ALFALFA Y ARROZ

2.1.1. Precios Medios en Mercados Representativos: Trigo y Alfalfa

Precios en Euro/Tonelada

REGLAMENTO (UE) 2017/1185 DE LA COMISION. Artículo 11, Anexo I. 1. (trigo); Artículo 12 (a), Anexo II.2 (alfalfa)

TRIGO: Salida de almacén cargado o entregado al transformador después de intermediario. Mercancía nacional y/o importada.

ALFALFA: Salida industria deshidratadora

PRODUCTO	MERCADO REPRESENTATIVO	Semana 1 02-08/01 2023	Semana 2 09-15/01 2023	Variación €
Trigo Blando Panificable	Albacete	327,60	326,80	-0,80
	Ávila	335,00	335,00	0,00
	Barcelona	355,00	348,00	-7,00
	Burgos	326,52	326,00	-0,52
	Cádiz	330,00	325,00	-5,00
	Ciudad Real	373,00	373,00	0,00
	Cuenca	322,00	322,00	0,00
	Guadalajara	326,40	326,40	0,00
	Huesca	333,00	329,00	-4,00
	León	334,40	330,00	-4,40
	Lérida	330,00	320,00	-10,00
	Madrid	335,00	335,00	0,00
	Murcia	332,00	325,00	-7,00
	Navarra	338,00	338,00	0,00
	Palencia	332,80	330,40	-2,40
	Pontevedra	347,00	342,00	-5,00
	Salamanca	335,60	334,40	-1,20
	Segovia	324,60	322,00	-2,60
	Sevilla	334,00	325,00	-9,00
	Soria	326,00	326,20	0,20
Tarragona	335,00	328,00	-7,00	
Toledo	344,00	344,00	0,00	
Valladolid	334,00	334,14	0,14	
Zamora	335,40	331,40	-4,00	
Zaragoza	338,00	340,00	2,00	
Trigo Duro	Ciudad Real	343,00	343,00	0,00
	Córdoba	460,00	455,00	-5,00
	Cuenca	355,00	355,00	0,00
	Sevilla	--	453,00	--
	Toledo	435,00	435,00	0,00
Zaragoza	460,00	460,00	0,00	
Alfalfa Balas	Albacete	310,00	310,00	0,00
	Burgos	305,00	305,00	0,00
	Córdoba	250,00	250,00	0,00
	Huesca	376,00	376,00	0,00
	León	357,50	377,50	20,00
	Lérida	352,50	353,46	0,96
	Navarra	332,50	370,00	37,50
	Palencia	312,00	312,00	0,00
	Sevilla	265,00	265,00	0,00
	Teruel	335,00	335,00	0,00
	Toledo	420,00	430,00	10,00
	Valladolid	312,00	312,00	0,00
	Zamora	450,00	450,00	0,00
Zaragoza	380,00	378,67	-1,33	
Alfalfa Pellets	Albacete	290,00	290,00	0,00
	Burgos	315,00	315,00	0,00
	Córdoba	260,00	260,00	0,00
	Huesca	324,50	323,00	-1,50
	Lérida	305,17	304,87	-0,30
	Navarra	302,50	340,00	37,50
	Palencia	320,00	320,00	0,00
	Sevilla	248,00	248,00	0,00
	Toledo	390,00	399,00	9,00
	Valladolid	336,00	336,00	0,00
	Zamora	414,00	414,00	0,00
	Zaragoza	330,33	329,67	-0,67

2.1.2. Precios Medios en Mercados Representativos: Cebada

Precios en Euro/Tonelada

REGLAMENTO (UE) 2017/1185 DE LA COMISION. Artículo 11, Anexo I. 1.

Salida de almacén cargado o entregado al transformador después de intermediario. Mercancía nacional y/o importada.

PRODUCTO	MERCADO REPRESENTATIVO	Semana 1 02-08/01 2023	Semana 2 09-15/01 2023	Variación €
Cebada Pienso	Albacete	305,90	305,90	0,00
	Ávila	319,00	319,00	0,00
	Burgos	310,00	310,00	0,00
	Ciudad Real	323,10	315,10	-8,00
	Córdoba	317,00	315,00	-2,00
	La Coruña	325,00	325,00	0,00
	Cuenca	310,00	310,00	0,00
	Granada	315,00	315,00	0,00
	Guadalajara	315,00	315,00	0,00
	Huesca	315,00	311,00	-4,00
	León	322,00	322,00	0,00
	Lérida	315,00	304,00	-11,00
	Murcia	312,00	306,00	-6,00
	Palencia	320,00	320,00	0,00
	Salamanca	325,00	325,00	0,00
	Segovia	308,00	305,00	-3,00
	Soria	310,00	310,00	0,00
	Teruel	320,00	320,00	0,00
	Toledo	316,60	317,00	0,40
	Valladolid	323,00	322,00	-1,00
Zamora	322,00	322,00	0,00	
Zaragoza	320,00	320,00	0,00	
Cebada Malta	Albacete	317,00	317,00	0,00
	Burgos	312,88	312,60	-0,28
	Ciudad Real	328,00	320,00	-8,00
	Cuenca	317,00	317,00	0,00
	Guadalajara	318,40	319,20	0,80
	Huesca	325,00	320,00	-5,00
	Palencia	321,20	320,80	-0,40
	Salamanca	325,20	325,60	0,40
	Segovia	296,00	295,00	-1,00
	Soria	312,60	312,80	0,20
	Teruel	327,00	327,00	0,00
	Toledo	327,00	326,00	-1,00
	Valladolid	322,14	320,74	-1,40
	Zamora	322,60	321,80	-0,80
Zaragoza	327,00	327,00	0,00	

2.1.3. Precios Medios en Mercados Representativos: Maíz y Arroz

Precios en Euro/Tonelada

REGLAMENTO (UE) 2017/1185 DE LA COMISION. Artículo 11, Anexo I. 1. Cereales y 2 Arroz

Maíz grano: precios salida de almacén cargado. Mercancía nacional y/o importada.

Arroz cáscara precios salida almacén agricultor o en cooperativa, y arroz blanco precios salida industria

PRODUCTO	MERCADO REPRESENTATIVO	Semana 1 02-08/01 2023	Semana 2 09-15/01 2023	Variación €
Maiz Grano	Albacete	312,60	312,60	0,00
	Badajoz	335,00	335,00	0,00
	Cáceres	335,00	335,00	0,00
	Ciudad Real	336,00	324,00	-12,00
	La Coruña	320,00	320,00	0,00
	Gerona	322,00	320,00	-2,00
	Huesca	321,00	311,00	-10,00
	León	312,00	312,00	0,00
	Lérida	315,00	305,00	-10,00
	Madrid	320,00	320,00	0,00
	Navarra	327,00	327,00	0,00
	Pontevedra	320,00	320,00	0,00
	Salamanca	323,80	323,00	-0,80
	Toledo	317,00	317,40	0,40
	Valladolid	325,06	328,40	3,34
Zamora	311,40	311,40	0,00	
Zaragoza	330,00	320,00	-10,00	
Arroz cáscara (Indica)	Cádiz	348,00	348,00	0,00
	Sevilla	575,00	582,00	7,00
	Valencia	320,00	320,00	0,00
Arroz cáscara (Japónica)	Huesca	500,00	500,00	0,00
	Sevilla	590,00	597,00	7,00
	Tarragona	500,00	500,00	0,00
	Valencia	490,00	490,00	0,00
	Zaragoza	480,00	480,00	0,00
Arroz blanco (Indica)	Sevilla	611,00	611,00	0,00
	Valencia	1150,00	1150,00	0,00
Arroz blanco (Japónica)	Sevilla	636,00	993,00	357,00
	Tarragona	1150,00	1150,00	0,00
	Valencia	1150,00	1150,00	0,00
Arroz blanco vaporizado	Valencia	1075,00	1075,00	0,00
Arroz partido	Sevilla	318,56	318,56	0,00
	Tarragona	525,00	525,00	0,00
	Valencia	515,00	515,00	0,00

2.2. PRECIOS EN MERCADOS REPRESENTATIVOS DE VINOS
--

R. EJECUCIÓN (UE) 2017/1185 DE LA COMISION. Artículo 11, Anexo II. 3.

En €/hectólitro, salida bodega, a granel, pago al contado sin I. V. A.

PRODUCTO	MERCADO REPRESENTATIVO	Semana 1 02-08/01 2023	Semana 2 09-15/01 2023	Variación €
Vino Blanco sin DOP/IPG	Albacete	59,74	57,37	-2,37
	Badajoz	38,94	37,60	-1,34
	Ciudad Real	37,23	37,70	0,46
	Cuenca	36,85	36,81	-0,04
	Toledo	38,52	40,05	1,53
Vino Tinto sin DOP / IPG	Precio de vino tinto referido al producto de 12 puntos de color			
	Albacete	42,57	44,37	1,80
	Badajoz	47,76	47,82	0,06
	Ciudad Real	36,98	38,42	1,44
	Cuenca	46,81	46,36	-0,45
	Murcia	48,78	48,78	0,00
	Toledo	42,86	44,39	1,53
	Valencia	36,00	36,30	0,30

2.3. PRECIOS EN MERCADOS REPRESENTATIVOS DE ACEITES Y SEMILLAS DE GIRASOL

Aceites. Precios salida almazara/orujera/refinadora, en €/100 kg, sin I.V.A. Rgto. 2017/1185. Art.11. Anexo I.3.

Semilla de girasol. Precios en almacén del comprador mayorista, en €/100 kg, sin I.V.A. Rgto 2017/1185. Art. 8

PRODUCTO Y ESPECIFICACIONES	MERCADO REPRESENTATIVO	Semana 1		Semana 2	Variación
		02-08/01	2023		
ACEITE DE OLIVA VIRGEN EXTRA Menos de 0,8°	Albacete	540,00		520,00	-20,00
	Almería	536,00		530,00	-6,00
	Badajoz	539,00		525,00	-14,00
	Cáceres	575,00		545,00	-30,00
	Cádiz	533,00		528,00	-5,00
	Ciudad Real	538,00		538,00	0,00
	Córdoba	536,00		536,00	0,00
	Cuenca	533,80		533,80	0,00
	Granada	540,00		530,00	-10,00
	Huelva	540,00		530,00	-10,00
	Jaén	529,00		527,50	-1,50
	Málaga	540,00		535,00	-5,00
	Murcia	560,00		544,00	-16,00
	Sevilla	536,50		536,50	0,00
Tarragona	550,00		550,00	0,00	
Toledo	540,50		535,50	-5,00	
ACEITE DE OLIVA VIRGEN De 0,8° a 2°	Albacete	510,00		500,00	-10,00
	Badajoz	479,00		508,50	29,50
	Cáceres	505,00		505,00	0,00
	Cádiz	400,00		498,00	98,00
	Ciudad Real	501,00		496,00	-5,00
	Córdoba	512,00		507,50	-4,50
	Cuenca	491,30		470,00	-21,30
	Granada	506,50		491,00	-15,50
	Huelva	385,00		385,00	0,00
	Jaén	508,00		496,50	-11,50
	Málaga	512,50		502,00	-10,50
	Murcia	486,00		497,00	11,00
	Sevilla	507,00		502,00	-5,00
	Tarragona	520,00		517,50	-2,50
Toledo	501,00		496,00	-5,00	
ACEITE DE OLIVA LAMPANTE Más de 2°	Albacete	495,00		495,00	0,00
	Badajoz	483,00		478,67	-4,33
	Cáceres	480,00		440,00	-40,00
	Cádiz	390,00		482,00	92,00
	Ciudad Real	486,00		481,00	-5,00
	Córdoba	492,50		490,50	-2,00
	Cuenca	482,50		482,50	0,00
	Granada	489,50		483,50	-6,00
	Huelva	363,00		363,00	0,00
	Jaén	494,00		482,00	-12,00
	Málaga	492,00		484,00	-8,00
	Murcia	472,00		468,00	-4,00
	Sevilla	494,50		487,50	-7,00
	Tarragona	460,00		457,50	-2,50
Toledo	483,50		474,50	-9,00	
ACEITE DE OLIVA REFINADO	Córdoba	425,00		455,00	30,00
	Jaén	394,61		491,50	96,89
	Sevilla	395,00		491,50	96,50
	Tarragona	497,50		492,50	-5,00
ACEITE DE ORUJO DE OLIVA CRUDO	Córdoba	193,50		195,00	1,50
	Jaén	205,00		210,50	5,50
	Málaga	200,00		205,00	5,00
	Sevilla	205,50		206,00	0,50
	Tarragona	222,50		222,50	0,00
	Toledo	210,00		215,00	5,00
ACEITE DE ORUJO DE OLIVA REFINADO	Sevilla	289,50		290,00	0,50
PIPA DE GIRASOL Alto oleico	Centro	703,65		703,65	0,00
	Norte	674,93		674,93	0,00
	Sur	672,74		662,97	-9,77
PIPA DE GIRASOL Convencional	Centro	607,03		607,03	0,00
	Norte	604,66		607,30	2,65
	Sur	580,75		571,14	-9,61

3. PRECIOS DE PRODUCCIÓN DE FRUTAS Y HORTALIZAS EN EL MERCADO INTERIOR

3.1. PRECIOS DE PRODUCCIÓN EN EL MERCADO INTERIOR FRUTAS

3.1.1. Precios de Producción de Frutas en el Mercado Interior:

Precios diarios y Precios Medios Ponderados Semanales en mercados representativos provinciales.

Precios a la salida del centro de acondicionamiento de productos seleccionados, embalados y, en su caso, en palés (€/100 kg peso neto)

CÍTRICOS

PRODUCTO	MERCADO	VARIEDAD O TIPO	CAT.	CALIBRE	DIA/MES								
					9/1	10/1	11/1	12/1	13/1	14/1	15/1	PMPS	
CLEMENTINA	Castellón	Clemenules	I	1X-3	126,03	126,03	126,03	126,03	124,48	--	--	124,88	
	Valencia	Clemenules	I	1X-3	107,45	107,45	107,45	107,45	93,27	--	--	95,01	
	Valencia	Fina	I	1x-3	113,73	--	--	--	--	--	--	113,73	
	Castellón	Hernandina	I	1x-3	103,19	101,74	101,74	101,74	101,71	--	--	101,99	
	Valencia	Hernandina	I	1x-3	94,70	94,65	94,65	94,65	94,65	--	--	94,66	
	Tarragona	Todas las variedades	I	1X-3	86,25	86,25	86,25	86,25	86,25	--	--	86,25	
LIMÓN	Alicante	Fino	I	3-4	114,45	114,61	115,43	114,49	115,40	108,72	--	114,85	
	Málaga	Fino	I	3-4	123,59	123,85	123,19	122,82	123,59	--	--	123,41	
	Murcia	Fino	I	3-4	125,00	126,00	125,00	127,00	126,00	--	--	125,80	
MANDARINA	Castellón	Clemenvilla	I	1-2	136,97	136,97	136,97	136,97	143,06	--	--	141,65	
	Valencia	Clemenvilla	I	1-2	116,91	116,91	116,91	116,91	117,61	--	--	117,20	
	Castellón	Nadorcott	I	1-2	151,58	151,58	151,58	151,58	138,98	--	--	142,58	
	Valencia	Nadorcott	I	1-2	145,63	145,63	145,63	145,63	147,47	145,94	--	146,97	
	Castellón	Ortanique	I	1-2	114,31	114,31	114,31	114,31	99,52	--	--	106,31	
	Valencia	Ortanique	I	1-2	97,18	97,18	97,18	97,18	97,18	--	87,19	93,41	
	Castellón	Safor	I	1-2	--	97,02	--	--	112,34	130,56	--	121,18	
	Castellón	Tango	I	1-2	149,63	149,63	149,63	149,63	148,30	--	--	148,50	
	Valencia	Tango	I	1-2	158,13	157,97	158,09	158,09	153,47	--	159,95	156,06	
	Almería	Todas las variedades	I	1-2	83,00	83,00	83,00	83,00	83,00	--	--	83,00	
	Huelva	Todas las variedades	I	1-2	150,00	150,00	150,00	150,00	150,00	--	--	150,00	
	Sevilla	Todas las variedades	I	1-2	140,00	140,00	140,00	140,00	140,00	--	--	140,00	
	NARANJA	Córdoba	Navel	I	3-6	75,00	75,00	75,00	75,00	75,00	--	--	75,00
		Huelva	Navel	I	3-6	85,00	85,00	85,00	85,00	85,00	--	--	85,00
Sevilla		Navel	I	3-6	79,00	79,00	79,00	79,00	79,00	--	--	79,00	
Castellón		Navel Lane Late	I	3-6	64,55	64,55	64,55	64,55	66,72	--	--	65,79	
Valencia		Navel Lane Late	I	3-6	59,68	59,48	68,36	65,67	59,48	--	--	63,55	
Castellón		Navelina	I	3-6	77,93	77,93	77,93	77,93	77,20	--	--	77,45	
Córdoba		Navelina	I	3-6	72,00	72,00	72,00	72,00	72,00	--	--	72,00	
Huelva		Navelina	I	3-6	70,00	70,00	70,00	70,00	70,00	--	--	70,00	
Sevilla		Navelina	I	3-6	71,35	71,35	71,35	71,35	71,35	--	--	71,35	
Valencia		Navelina	I	3-6	61,52	61,47	61,53	61,53	61,94	68,16	66,80	62,39	
Castellón		Salustiana	I	3-6	70,00	70,00	70,00	70,00	73,76	--	--	73,48	
Córdoba		Salustiana	I	3-6	78,00	78,00	78,00	78,00	78,00	--	--	78,00	
Huelva		Salustiana	I	3-6	76,00	76,00	76,00	76,00	76,00	--	--	76,00	
Sevilla		Salustiana	I	3-6	78,00	78,00	78,00	78,00	78,00	--	--	78,00	
Valencia		Salustiana	I	3-6	70,63	70,63	70,63	70,63	69,15	--	47,13	69,48	
Castellón		Washington Navel	I	3-6	61,99	61,99	61,99	61,99	64,86	--	--	62,98	
Valencia		Washington Navel	I	3-6	68,23	68,23	68,23	68,23	65,43	--	--	66,73	

FRUTAS DE PEPITA

PRODUCTO	MERCADO	VARIEDAD O TIPO	CAT.	CALIBRE	DIA/MES							
					9/1	10/1	11/1	12/1	13/1	14/1	15/1	PMPS
MANZANA	Gerona	Fuji	I	65-80	128,27	128,27	128,27	128,27	128,27	--	--	128,27
	Lérida	Fuji	I	65-80	85,05	84,50	84,50	84,50	84,50	--	--	84,61
	Zaragoza	Fuji	I	65-80	101,80	101,80	101,80	101,80	101,80	--	--	101,80
	Gerona	Gala	I	65-80	106,45	106,45	106,45	106,45	106,45	--	--	106,45
	Lérida	Gala	I	65-80	84,05	84,61	84,54	82,45	82,21	--	--	83,48
	Zaragoza	Gala	I	65-80	56,37	56,37	56,37	56,37	56,37	--	--	56,37
	Gerona	Golden Delicious	I	65-80	111,31	111,31	111,31	111,31	111,31	--	--	111,31
	Lérida	Golden Delicious	I	65-80	86,24	85,42	88,57	85,25	74,83	--	--	82,56
	Zaragoza	Golden Delicious	I	65-80	56,85	56,85	56,85	56,85	56,85	--	--	56,85
	Gerona	Granny Smith	I	65-80	110,92	110,92	110,92	110,92	110,92	--	--	110,92
	Lérida	Granny Smith	I	65-80	64,50	64,50	68,96	64,50	64,50	--	--	65,09
	Zaragoza	Granny Smith	I	65-80	90,74	90,74	90,74	90,74	90,74	--	--	90,74
	Gerona	Red Delicious	I	65-80	118,76	118,76	118,76	118,76	118,76	--	--	118,76
	Zaragoza	Red Delicious	I	65-80	106,70	106,70	106,70	106,70	106,70	--	--	106,70
	Zaragoza	Reineta	I	65-80	122,76	122,76	122,76	122,76	122,76	--	--	122,76
	PERA	Lérida	Blanquilla	I	55-60	79,00	106,75	128,06	84,79	79,00	--	--
Zaragoza		Blanquilla	I	55-60	124,72	124,72	124,72	124,72	124,72	--	--	124,72
La Rioja		Conferencia	I	60-65+	105,00	105,00	105,00	105,00	105,00	--	--	105,00
Lérida		Conferencia	I	60-65+	107,06	109,42	109,89	105,48	104,08	--	--	107,16
Zaragoza	Conferencia	I	60-65+	105,60	105,60	105,60	105,60	105,60	--	--	105,60	

FRUTAS DE HUESO

PRODUCTO	MERCADO	VARIEDAD O TIPO	CAT.	CALIBRE	DIA/MES							
					9/1	10/1	11/1	12/1	13/1	14/1	15/1	PMPS
CIRUELA	Lérida	Todos los tipos y variedades	-	35 mm y superior	160,47	160,47	160,47	160,47	160,47	--	--	160,47

OTRAS FRUTAS

PRODUCTO	MERCADO	VARIEDAD O TIPO	CAT.	CALIBRE	DIA/MES							
					9/1	10/1	11/1	12/1	13/1	14/1	15/1	PMPS
AGUACATE	Granada	Hass	-	-	300,00	300,00	300,00	300,00	300,00	--	--	300,00
	Málaga	Hass	-	-	305,00	305,00	305,00	305,00	305,00	--	--	305,00

3.1.2. Precios de Producción de Frutas en el Mercado Interior: Precios Medios Ponderados Semanales Nacionales

Referencia: Reglamento Delegado (UE) 2017/891 de la Comisión, de 13 de marzo (DOUE de 25 de mayo). Art. 55 y Anexo VI
Precios a la salida del centro de acondicionamiento de productos seleccionados, embalados y, en su caso, en palés (€/100kg peso neto)

CÍTRICOS

PRODUCTO	MERCADO	VARIEDAD O TIPO	CAT.	CALIBRE	PRECIO MEDIO PONDERADO SEMANAL NACIONAL Semana 02- 2023: 09/01 -15/01
CLEMENTINA	ESPAÑA	Todas las variedades	I	1x-3	98,21
LIMÓN	ESPAÑA	Todas las variedades	I	3-4	118,03
MANDARINA	ESPAÑA	Todas las variedades	I	1-2	137,90
NARANJA	ESPAÑA	Lanelate	I	3-6	63,81
	ESPAÑA	Navel	I	3-6	79,79
	ESPAÑA	Navelina	I	3-6	71,61
	ESPAÑA	Salustiana	I	3-6	75,65

FRUTAS DE PEPITA

PRODUCTO	MERCADO	VARIEDAD O TIPO	CAT.	CALIBRE mm	PRECIO MEDIO PONDERADO SEMANAL NACIONAL Semana 02- 2023: 09/01 -15/01
MANZANA	ESPAÑA	Fuji	I	65/80	86,85
	ESPAÑA	Gala	I	65/80	83,26
	ESPAÑA	Golden delicious	I	65/80	83,91
	ESPAÑA	Granny Smith	I	65/80	74,64
	ESPAÑA	Red Delicious y demás Var. Rojas	I	65/80	117,52
PERA	ESPAÑA	Blanquilla	I	55-60	103,05
	ESPAÑA	Conferencia	I	60/65+	106,28

FRUTAS DE HUESO

PRODUCTO	MERCADO	VARIEDAD O TIPO	CAT.	CALIBRE	PRECIO MEDIO PONDERADO SEMANAL NACIONAL Semana 02- 2023: 09/01 -15/01
CIRUELA	ESPAÑA	Todas las variedades	-	35 mm y superior	160,47

OTRAS FRUTAS

PRODUCTO	MERCADO	VARIEDAD O TIPO	CAT.	CALIBRE	PRECIO MEDIO PONDERADO SEMANAL NACIONAL Semana 02- 2023: 09/01 -15/01
AGUACATE	ESPAÑA	Hass	-	-	303,02

3.2. PRECIOS DE PRODUCCIÓN EN EL MERCADO INTERIOR: PRODUCTOS HORTÍCOLAS

3.2.1. Precios de Producción de Hortalizas en el Mercado Interior:
Precios diarios y Precios Medios Ponderados Semanales en mercados representativos provinciales.

Precios a la salida del centro de acondicionamiento de productos seleccionados, embalados y, en su caso, en palés (€/100 kg peso neto)

PRODUCTO	MERCADO	VARIEDAD O TIPO	CAT.	CALIBRE	HORTALIZAS									
					DIA/MES									
					9/1	10/1	11/1	12/1	13/1	14/1	15/1	PMPS		
ACELGA	Navarra	Todos los tipos y variedades	-	-	88,00	88,00	88,00	88,00	88,00	88,00	--	--	88,00	
	Madrid	Verde	-	-	85,00	85,00	85,00	85,00	85,00	--	--	--	85,00	
AJO	Cuenca	Blanco	-	50-60 mm	192,50	192,50	192,50	192,50	192,50	--	--	--	192,50	
	Córdoba	Morado	-	50-80 mm	220,00	220,00	220,00	220,00	220,00	--	--	--	220,00	
	Cuenca	Morado	-	50-80 mm	234,50	234,50	234,50	234,50	234,50	--	--	--	234,50	
	Albacete	Primavera	-	50-60 mm	205,00	205,00	205,00	205,00	205,00	--	--	--	205,00	
	Córdoba	Primavera	-	50-60 mm	195,00	195,00	195,00	195,00	195,00	--	--	--	195,00	
	Cuenca	Primavera	-	50-60 mm	181,50	181,50	181,50	181,50	181,50	--	--	--	181,50	
ALCACHOFA	Murcia	Todos los tipos y variedades	-	-	116,91	124,26	127,98	134,72	149,43	--	--	--	131,09	
	Navarra	Todos los tipos y variedades	-	-	200,00	200,00	200,00	200,00	200,00	--	--	--	200,00	
APIO	Murcia	Verde	-	-	47,00	47,00	47,00	47,00	47,00	--	--	--	47,00	
BERENJENA	Almería	Todos los tipos y variedades	-	-	68,00	76,00	75,00	78,00	72,00	76,47	--	--	74,26	
	Málaga	Todos los tipos y variedades	-	-	120,00	120,00	120,00	120,00	120,00	--	--	--	120,00	
BRÓCOLI	Murcia	Todos los tipos y variedades	-	-	109,00	118,00	128,00	140,00	146,00	--	--	--	129,21	
	Navarra	Todos los tipos y variedades	-	-	90,00	90,00	90,00	90,00	90,00	--	--	--	90,00	
CALABACÍN	Almería	Todas las variedades	-	14-21 g	63,00	59,00	85,00	82,00	94,00	--	--	--	73,67	
CEBOLLA	Albacete	Todos los tipos y variedades	-	-	55,05	55,05	55,05	55,05	55,05	--	--	--	55,05	
	Cuenca	Todos los tipos y variedades	-	-	48,00	48,00	48,00	48,00	48,00	--	--	--	48,00	
	Lérida	Todos los tipos y variedades	-	-	52,80	52,80	52,80	52,80	52,80	--	--	--	52,80	
	Toledo	Todos los tipos y variedades	-	-	51,00	51,00	51,00	51,00	51,00	--	--	--	51,00	
CHAMPIÑÓN	Albacete	Cerrado	-	30-65 mm	187,00	187,00	187,00	187,00	187,00	--	--	--	187,00	
	La Rioja	Cerrado	-	30-65 mm	250,00	250,00	250,00	250,00	250,00	--	--	--	250,00	
	Navarra	Cerrado	-	30-65 mm	280,00	280,00	280,00	280,00	280,00	--	--	--	280,00	
COLIFLOR	Barcelona	Todos los tipos y variedades	-	-	104,00	104,00	104,00	104,00	104,00	--	--	--	104,00	
	Granada	Todos los tipos y variedades	-	-	106,48	106,48	106,48	106,48	106,48	--	--	--	106,48	
	La Rioja	Todos los tipos y variedades	-	-	66,10	66,10	66,10	66,10	66,10	--	--	--	66,10	
	Murcia	Todos los tipos y variedades	-	-	88,00	98,00	91,00	103,00	100,00	--	--	--	96,16	
	Navarra	Todos los tipos y variedades	-	-	88,00	88,00	88,00	88,00	88,00	--	--	--	88,00	
	Tarragona	Todos los tipos y variedades	-	-	104,25	104,25	104,25	104,25	104,25	--	--	--	104,25	
	Toledo	Todos los tipos y variedades	-	-	100,80	100,80	100,80	99,80	96,80	--	--	--	99,80	
COL-REPOLLO	Murcia	Hoja rizada	-	-	89,78	89,78	89,78	89,78	89,78	--	--	--	89,78	
	Madrid	Todos los tipos y variedades	-	-	50,00	50,00	50,00	50,00	50,00	--	--	--	50,00	
	Barcelona	Todos los tipos y variedades	-	-	56,14	56,14	56,14	56,14	56,14	--	--	--	56,14	
	Navarra	Todos los tipos y variedades	-	-	60,00	60,00	60,00	60,00	60,00	--	--	--	60,00	
ESCAROLA	Murcia	Todos los tipos y variedades	-	-	63,91	64,77	63,91	63,05	63,91	--	--	--	63,88	
	Navarra	Todos los tipos y variedades	-	-	131,00	131,00	131,00	131,00	131,00	--	--	--	131,00	
	Toledo	Todos los tipos y variedades	-	-	85,60	85,60	85,60	85,60	85,60	--	--	--	85,60	
ESPINACA	Murcia	Todos los tipos y variedades	-	-	133,00	138,00	138,00	138,00	143,00	--	--	--	138,20	
	Toledo	Todos los tipos y variedades	-	-	125,25	125,25	125,25	125,25	125,25	--	--	--	125,25	
FRESA	Huelva	Todas las variedades	-	-	333,32	333,32	333,32	333,32	333,32	--	--	--	333,32	
JUDÍA VERDE	Almería	Plana	-	-	415,00	419,00	472,50	489,00	484,00	--	--	--	455,90	
	Lérida	Todos los tipos y variedades	-	-	371,00	371,00	371,00	371,00	371,00	--	--	--	371,00	
LECHUGA	Murcia	Baby	I	-	98,00	108,00	120,00	130,00	114,00	--	--	--	114,00	
	Murcia	Iceberg	I	400g y+	74,00	80,00	82,00	90,00	84,00	--	--	--	82,11	
	Murcia	Romana	I	-	50,00	52,00	53,00	54,00	52,00	--	--	--	52,17	
	Lérida	Todos los tipos y variedades	I	400g y+	79,47	79,47	79,47	79,47	79,47	--	--	--	79,47	
	Navarra	Todos los tipos y variedades	I	400g y+	121,00	121,00	121,00	121,00	121,00	--	--	--	121,00	
PEPINO	Almería	De Almería	-	350-500 g	117,20	116,17	113,98	114,81	107,22	105,60	--	--	113,66	
	Granada	De Almería	-	350-500 g	138,00	142,00	136,00	133,00	137,00	138,00	--	--	137,77	
	Madrid	Español	-	-	120,00	120,00	120,00	120,00	120,00	--	--	--	120,00	
	Murcia	Español	-	-	130,00	110,00	130,00	140,00	155,00	--	--	--	134,70	
PIMIENTO	Almería	Cuadrado Color	I	70 mm y +	--	--	--	--	--	100,84	--	--	100,84	
	Granada	Cuadrado Color	I	70 mm y +	164,00	173,99	189,47	189,21	184,52	--	--	--	182,62	
	Almería	Cuadrado Verde	I	70 mm y +	90,00	96,47	90,00	90,00	96,47	--	--	--	92,59	
	Granada	Cuadrado Verde	I	70 mm y +	--	--	149,00	144,00	141,00	--	--	--	145,66	
	Almería	Italiano Verde	I	40 mm y +	--	132,00	--	--	--	--	--	--	132,00	
	Málaga	Italiano Verde	I	40 mm y +	145,00	145,00	145,00	145,00	145,00	--	--	--	145,00	
PUERRO	Barcelona	Todos los tipos y variedades	-	-	115,50	115,50	115,50	115,50	115,50	--	--	--	115,50	
	Navarra	Todos los tipos y variedades	-	-	99,00	99,00	99,00	99,00	99,00	--	--	--	99,00	
	Segovia	Todos los tipos y variedades	-	-	94,00	94,00	94,00	94,00	94,00	--	--	--	94,00	
	Toledo	Todos los tipos y variedades	-	-	137,00	135,00	135,00	133,00	132,70	--	--	--	134,54	
	Valladolid	Todos los tipos y variedades	-	-	98,00	98,00	98,00	98,00	98,00	--	--	--	98,00	
	Almería	Cereza	I	-	--	223,00	233,00	215,00	210,00	180,00	--	--	211,00	
TOMATE	Granada	Cereza	I	-	230,00	230,00	230,00	230,00	230,00	--	--	--	230,00	
	Murcia	Cereza	I	-	170,00	190,00	165,00	135,00	155,00	--	--	--	162,16	
	Almería	Racimo	I	-	--	117,00	126,00	138,00	150,00	138,00	--	--	132,52	
	Almería	Redondo	I	57-100mm	78,00	126,00	116,00	127,03	124,00	148,00	--	--	121,94	
	Granada	Redondo	I	57-100mm	115,00	115,00	115,00	115,00	115,00	--	--	--	115,00	
	Málaga	Redondo	I	57-100mm	140,00	140,00	140,00	140,00	140,00	--	--	--	140,00	
	Murcia	Redondo	I	57-100mm	83,00	103,00	69,00	42,00	68,00	--	--	--	72,00	
	ZANAHORIA	Cádiz	Todos los tipos y variedades	-	-	83,70	83,70	83,70	83,70	83,70	--	--	--	83,70
		Segovia	Todos los tipos y variedades	-	-	38,00	38,00	38,00	38,00	38,00	--	--	--	38,00
		Sevilla	Todos los tipos y variedades	-	-	73,00	73,00	73,00	73,00	73,00	--	--	--	73,00
Toledo		Todos los tipos y variedades	-	-	53,00	53,00	53,00	53,00	53,00	--	--	--	53,00	
Valladolid	Todos los tipos y variedades	-	-	42,00	42,00	42,00	42,00	42,00	--	--	--	42,00		

3.2.2. Precios de Producción de Hortícolas en el Mercado Interior: Precios Medios Ponderados Semanales Nacionales

Referencia: Reglamento Delegado (UE) 2017/891 de la Comisión, de 13 de marzo (DOUE de 25 de mayo). Art. 55 y Anexo VI

Precios a la salida del centro de acondicionamiento de productos seleccionados, embalados y, en su caso, en palés (€/100kg peso neto)

HORTALIZAS

PRODUCTO	MERCADO	VARIEDAD O TIPO	CAT.	CALIBRE	PRECIO MEDIO PONDERADO SEMANAL NACIONAL Semana 02- 2023: 09/01 -15/01
AJO	ESPAÑA	Blanco	-	50-60 mm	215,00
	ESPAÑA	Morado	-	45-55 mm	234,83
	ESPAÑA	Primavera	-	50-60 mm	201,63
BERENJENA	ESPAÑA	Todos los tipos y variedades	-	40+ /70+	74,71
CALABACÍN	ESPAÑA	Todos los tipos y variedades	-	14-21	73,67
CEBOLLA	ESPAÑA	Todos los tipos y variedades	-	-	55,81
CHAMPIÑÓN	ESPAÑA	Cerrado	-	Medio (30-65 mm)	201,64
COLIFLOR	ESPAÑA	Todos los tipos y variedades	-	-	92,62
COL-REPOLLO	ESPAÑA	Todos los tipos y variedades	-	-	65,93
FRESA	ESPAÑA	Todas las variedades	-	-	333,32
JUDÍA VERDE	ESPAÑA	Todos los tipos y variedades	-	-	453,64
LECHUGA	ESPAÑA	Todos los tipos y variedades	I	400 g o superior	68,07
PEPINO	ESPAÑA	Variedades lisas	-	350-500 g	124,42
PIMIENTO	ESPAÑA	Todos los tipos y variedades	I	40 mm o superior	104,79
PUERRO	ESPAÑA	Todos los tipos y variedades	-	-	98,10
TOMATE	ESPAÑA	Cereza	I	-	211,71
	ESPAÑA	Racimo	I	-	132,52
	ESPAÑA	Redondo	I	57-100mm	117,55
ZANAHORIA	ESPAÑA	Todos los tipos y variedades	-	-	41,23

4. PRECIOS REPRESENTATIVOS DE PRODUCTOS GANADEROS

4.1. PRECIOS REPRESENTATIVOS DE PRODUCTOS GANADEROS: BOVINO

4.1.1. Precios Medios Nacionales de Canales de Bovino Pesado

PRECIO MEDIO NACIONAL (€/100kg Canal) DE CANALES DE BOVINO PESADO SEGÚN MODELO COMUNITARIO DE CLASIFICACIÓN R 2017/1182, R 2017/1184, RD 815/2018 (Euro/100kg canal)

CATEGORÍA	CLASE DE CONFORMACIÓN Y DE ESTADO DE ENGRASAMIENTO	Semana 01 02-08/01 2023	Semana 02 09-15/01 2023	Variación €
Categoría A: Canales de machos jóvenes sin castrar de más de un año y menos de dos	Muy buena y poco cubierta (U-2)	538,98	544,01	5,03
	Muy buena y cubierta (U-3)	538,54	548,80	10,26
	Precio medio ponderado Categoría U	538,82	545,75	6,93
	Buena y poco cubierta (R-2)	535,41	532,28	-3,13
	Buena y cubierta (R-3)	533,15	545,01	11,86
	Precio medio ponderado Categoría R	534,36	538,16	3,80
	Menos buena y poco cubierta (O-2)	497,95	493,02	-4,93
Menos buena y cubierta (O-3)	506,95	515,28	8,33	
	Precio medio ponderado Categoría O	501,60	502,05	0,45
Categoría D: Canales de hembras que hayan parido	Mediocre y poco cubierta (P-2)	325,56	347,12	21,56
	Mediocre y cubierta (P-3)	348,17	336,30	-11,87
	Precio medio ponderado Categoría P	329,75	345,12	15,37
	Buena y cubierta (R-3)	385,17	405,53	20,36
	Buena y grasa (R-4)	430,94	437,50	6,56
	Precio medio ponderado Categoría R	394,90	412,32	17,42
	Menos buena y poco cubierta (O-2)	374,78	363,72	-11,06
Menos buena y cubierta (O-3)	392,65	393,60	0,95	
Menos buena y grasa (O-4)	439,74	460,16	20,42	
	Precio medio ponderado Categoría O	392,98	392,50	-0,48
Categoría E: Canales de otras hembras (de 12 meses o más)	Muy buena y poco cubierta (U-2)	560,64	547,01	-13,63
	Muy buena y cubierta (U-3)	552,02	551,63	-0,39
	Precio medio ponderado Categoría U	554,58	550,26	-4,32
	Buena y poco cubierta (R-2)	541,90	546,69	4,79
	Buena y cubierta (R-3)	544,14	534,37	-9,77
	Buena y grasa (R-4)	542,64	538,05	-4,59
	Precio medio ponderado Categoría R	543,47	537,70	-5,77
Menos buena y poco cubierta (O-2)	418,48	440,32	21,84	
Menos buena y cubierta (O-3)	467,85	462,14	-5,71	
Menos buena y grasa (O-4)	472,40	481,90	9,50	
	Precio medio ponderado Categoría O	456,88	458,11	1,23
Categoría Z: Canales de animales desde 8 a menos de 12 meses	Muy buena y poco cubierta (U-2)	556,57	557,02	0,45
	Muy buena y cubierta (U-3)	543,86	545,01	1,15
	Precio medio ponderado Categoría U	549,41	550,26	0,85
	Buena y poco cubierta (R-2)	527,70	543,51	15,81
	Buena y cubierta (R-3)	538,17	536,91	-1,26
	Precio medio ponderado Categoría R	535,46	538,62	3,16
	Menos buena y poco cubierta (O-2)	488,77	477,10	-11,67
Menos buena y cubierta (O-3)	507,59	507,32	-0,27	
	Precio medio ponderado Categoría O	494,67	486,58	-8,09

4.1.2. Precios Medios Nacionales del Bovino Vivo

R 2017/1182, R 2017/1184 (Euro/100 kg vivo)

BOVINO VIVO	Semana 01 02-08/01 2023	Semana 02 09-15/01 2023	Variación €
Machos hasta 480 Kg. vivo	295,46	295,46	0,00
Machos de más de 480 kg. vivo	285,15	285,15	0,00
Hembras que hayan parido	154,34	154,85	0,51
Otras hembras de hasta 380 Kg. vivo	298,25	298,03	-0,22
Otras hembras de más de 380 Kg. vivo	302,20	302,20	0,00

4.1.3. Precios Medios Nacionales de Otros Animales de la Especie Bovina

OTROS BOVINOS	Semana 01 02-08/01 2023	Semana 02 09-15/01 2023	Variación €
TERNEROS DE 8 DÍAS A 4 SEMANA (Euro/cabeza)			
Macho frisón	119,42	121,93	2,51
Macho cruzado	256,40	253,27	-3,13
Hembra frisón	92,33	96,86	4,53
Hembra cruzado	183,04	185,69	2,65
<i>Media ponderada nacional (Euro/Cabeza)</i>	175,82	176,71	0,89
TERNEROS DE 6 HASTA 12 MESES (Euro/100kg vivo)			
Macho frisón (base 200 kg)	186,21	186,68	0,47
Macho cruzado (base 200 kg)	351,56	358,94	7,38
Hembra frisón (base 200 kg)	345,00	345,00	0,00
Hembra cruzado (base 200 kg)	254,58	255,10	0,52
<i>Media ponderada nacional (Euro/100kg vivo)</i>	307,83	312,28	4,45

4.2. PRECIOS REPRESENTATIVOS DE PRODUCTOS GANADEROS: OVINO

4.2.1. Precios Medios Nacionales de Canales de Ovino Frescas o Refrigeradas

R 2017/1182, R 2017/1184 (Euro/100 kg canal)

CORDEROS I Y II	Semana 01 02-08/01 2023	Semana 02 09-15/01 2023	Variación €
Corderos I (12 a 13 kg/canal)	730,02	724,07	-5,95
Corderos II (13,1 a 16 kg/canal)	716,18	708,87	-7,31
<i>Media ponderada</i>	723,10	716,47	-6,63

PRECIOS MEDIOS DE CANALES DE OVINO FRESCAS O REFRIGERADAS EN LOS MERCADOS NACIONALES REPRESENTATIVOS PARA LA UE

MERCADO REPRESENTATIVO - Cordero 9-19 kg	Semana 01 02-08/01 2023	Semana 02 09-15/01 2023	Variación €
Barcelona	899,64	891,92	-7,72
Madrid	1.005,92	948,28	-57,64
Valencia	688,59	688,59	0,00
Albacete	774,80	766,00	-8,80
Extremadura	722,15	722,15	0,00
Segovia	715,94	705,94	-10,00
Toledo	775,68	764,86	-10,82
Zaragoza	844,35	814,35	-30,00
<i>Media ponderada</i>	759,36	749,75	-9,61

4.3. PRECIOS REPRESENTATIVOS DE PRODUCTOS GANADEROS: PORCINO

4.3.1. Precios Medios de Canales de Porcino de Capa Blanca

CLASIFICACIÓN EUOP R 2017/1182, R 2017/1184 (Euro/100kg canal)

	Clase S (>60% contenido magro)			Clase E (60%-55% contenido magro)			Clase U (55%-50% contenido magro)		
	Semana 01 02-08/01 2023	Semana 02 09-15/01 2023	Variación €	Semana 01 02-08/01 2023	Semana 02 09-15/01 2023	Variación €	Semana 01 02-08/01 2023	Semana 02 09-15/01 2023	Variación €
PRECIO MEDIO NACIONAL	209,03	209,35	0,32	200,28	198,91	-1,37	208,55	208,29	-0,26

	Clase R (50%-45% contenido magro)			Clase O (45%-40% contenido magro)			Clase P (<40% contenido magro)		
	Semana 01 02-08/01 2023	Semana 02 09-15/01 2023	Variación €	Semana 01 02-08/01 2023	Semana 02 09-15/01 2023	Variación €	Semana 01 02-08/01 2023	Semana 02 09-15/01 2023	Variación €
PRECIO MEDIO NACIONAL	205,32	202,70	-2,62	200,18	198,24	-1,94	192,88	192,42	-0,46

4.3.2. Precios Medios en Mercados Representativos Provinciales de Porcino Cebado (*)

MERCADO REPRESENTATIVO	SELECTO (nivel menor de grasa)			NORMAL (nivel normal de grasa)			GRASO (nivel mayor de grasa)		
	Semana 01 02-08/01 2023	Semana 02 09-15/01 2023	Variación €	Semana 01 02-08/01 2023	Semana 02 09-15/01 2023	Variación €	Semana 01 02-08/01 2023	Semana 02 09-15/01 2023	Variación €
Barcelona	--	--	--	1,71	1,73	0,02	1,68	1,70	0,02
Huesca	1,66	1,67	0,01	1,64	1,65	0,01	1,62	1,63	0,01
Lleida	1,66	1,68	0,02	1,64	1,66	0,02	1,63	1,65	0,02
Murcia	1,69	1,69	0,00	1,68	1,68	0,00	1,67	1,67	0,00
Pontevedra	1,66	1,66	0,00	1,64	1,64	0,00	2,13	2,13	0,00
Salamanca	1,66	1,66	0,00	1,66	1,66	0,00	1,68	1,68	0,00
Segovia	1,65	1,67	0,02	1,64	1,66	0,02	1,84	1,86	0,02
Zaragoza	1,69	1,69	0,00	1,64	1,64	0,00	1,63	1,63	0,00

(*) En Euro/kg vivo

4.3.3. Precios Medios de Porcino Precoz, Lechones y Otras Calidades

(Euro/100kg vivo)

CERDAS DE DESVIEJE	Semana 01 02-08/01 2023	Semana 02 09-15/01 2023	Variación €
Cerdas de Desvieje	76,48	76,48	0,00
CERDOS CEBADOS			
Categoría U	160,58	160,38	-0,20
LECHONES			
Lleida.Base 20kg de peso.	315,00	325,00	10,00
Segovia.Base 20kg de peso.	380,00	390,00	10,00
Media nacional. Calidad Normal. Base 20 kg de	352,20	362,37	10,17

4.3.4. Precios Medios de Porcino: Tronco Ibérico

TOSTONES	Semana 01 02-08/01 2023	Semana 02 09-15/01 2023	Variación €
De 5 a 9 kilos	600,00	560,00	-40,00
De 9 a 12 kilos	736,43	704,29	-32,14
LECHONES			
Lechón Ibérico Cruzado Base 23 kg	310,23	321,96	11,73
MARRANOS			
Marranos Ibéricos de 35 a 60 kg	344,10	344,10	0,00
PRIMALES			
Primals Ibéricos de 60 a 100 kg	-	-	-
CERDO CEBADO			
Cerdo Cebado (Intensivo)	234,30	232,58	-1,72
Cerdo Cebado de Campo (Extensivo)	247,74	245,07	-2,67
Cerdo Cebado de Bellota 100% Ibérico	335,84	335,84	0,00
DESVIEJE			
Reproductores de desvieje	147,83	139,13	-8,70
REPRODUCTORES			
Reproductores >6 meses	362,25	362,25	0,00
CASTRONAS			
Castronas	115,22	115,22	0,00

Denominaciones de acuerdo con la Norma de Calidad (RD 4/2014)

Para información sobre precios de productos agrícolas y ganaderos en otros Estados Miembros de la UE:

<https://ec.europa.eu/agriculture/>



MINISTERIO
DE AGRICULTURA, PESCA
Y ALIMENTACIÓN