

PRECIOS COYUNTURALES



SEMANA 03 – 2023
Del 16 al 22 de enero



SUBSECRETARÍA

Subdirección General de Análisis, Coordinación y
Estadística

sgapc@mapa.es

<https://www.mapa.gob.es/es/estadistica/temas/>

Publicación elaborada por la
Subsecretaría
Subdirección General de Análisis, Coordinación y Estadística

**MINISTERIO
DE AGRICULTURA, PESCA
Y ALIMENTACIÓN**

© Ministerio de Agricultura, Pesca y Alimentación
Secretaría General Técnica
Centro de Publicaciones
Catálogo de Publicaciones de la Administración General del Estado:
<https://cpage.mpr.gob.es/>

N.I.P.O.: 003190900

Se permite la utilización, copia o reproducción de los datos de este Boletín siempre que se cite expresamente su procedencia.

Índice:

	PÁGINA
PRECIOS MEDIOS NACIONALES.....	4
PRECIOS MEDIOS NACIONALES DE PRODUCTOS AGRÍCOLAS.....	4 - 6
PRECIOS MEDIOS NACIONALES DE PRODUCTOS GANADEROS.....	7 - 8
PRECIOS EN MERCADOS REPRESENTATIVOS DE CEREALES, VINOS Y ACEITES.....	9
PRECIOS MEDIOS EN MERCADOS REPRESENTATIVOS DE CEREALES.....	9 - 11
PRECIOS MEDIOS EN MERCADOS REPRESENTATIVOS DE VINOS.....	12
PRECIOS MEDIOS EN MERCADOS REPRESENTATIVOS DE ACEITES.....	13
PRECIOS DE PRODUCCIÓN DE FRUTAS Y HORTALIZAS EN EL MERCADO INTERIOR.....	14
PRECIOS DE PRODUCCIÓN EN EL MERCADO INTERIOR: FRUTAS.....	14
PRECIOS DE PRODUCCIÓN EN EL MERCADO INTERIOR: PRODUCTOS HORTÍCOLAS.....	16 - 17
PRECIOS REPRESENTATIVOS DE PRODUCTOS GANADEROS.....	18
PRECIOS REPRESENTATIVOS DE PRODUCTOS GANADEROS: BOVINO.....	18
PRECIOS REPRESENTATIVOS DE PRODUCTOS GANADEROS: OVINO.....	19
PRECIOS REPRESENTATIVOS DE PRODUCTOS GANADEROS: PORCINO.....	20 - 21



1. PRECIOS MEDIOS NACIONALES

1.1. PRECIOS MEDIOS NACIONALES DE PRODUCTOS AGRÍCOLAS

1.1.1. Precios Medios Nacionales de Cereales, Arroz, Oleaginosas, Tortas, Proteicos, Vinos y Aceites.					
PRODUCTOS AGRÍCOLAS (especificaciones)		Semana 02 09/01-15/01 2023	Semana 03 16/01-22/01 2023	Variación semanal euros	Variación semanal %
CEREALES					
(1)	Trigo blando panificable (€/t)	330,96	326,79	-4,17	-1,26
(1)	Trigo duro (€/t)	455,31	454,07	-1,24	-0,27
(1)	Cebada pienso (€/t)	313,25	309,02	-4,23	-1,35
(1)	Cebada malta (€/t)	319,09	315,72	-3,37	-1,06
(1)	Maíz grano (€/t)	317,48	314,56	-2,92	-0,92
ARROZ					
(2)	Arroz cáscara japónica (€/t)	522,46	522,76	0,30	0,06
(2)	Arroz cáscara índica (€/t)	557,07	558,04	0,97	0,17
(3)	Arroz blanco japónica (€/t)	1081,59	1081,59	0,00	0,00
(3)	Arroz blanco índica (€/t)	677,85	677,85	0,00	0,00
(3)	Arroz blanco vaporizado (€/t)	708,94	708,94	0,00	0,00
(3)	Arroz partido (€/t)	420,85	420,85	0,00	0,00
SEMILLAS OLEAGINOSAS					
(4)	Pipa de girasol alto oleico (€/t)	675,39	672,79	-2,60	-0,38
(4)	Pipa de girasol convencional (€/t)	593,88	589,96	-3,92	-0,66
(4)	Colza (€/t)	572,91	571,08	-1,83	-0,32
TORTAS DE GIRASOL Y SOJA					
(9)	Torta de girasol. 34%-36% proteína (€/t)	316,96	317,41	0,45	0,14
(9)	Torta de soja. 44%-47% proteína (€/t)	609,53	596,82	-12,70	-2,08
PROTEICOS					
(10)	Alfalfa. Balas 1ª Cat. 16,5%-18% proteína (€/t)	364,27	364,65	0,38	0,10
(10)	Alfalfa. Pellets estándar. 14%-16% proteína (€/t)	323,47	322,09	-1,38	-0,43
(4)	Guisantes secos (€/t)	416,71	417,22	0,51	0,12
(2)	Lentejas (€/t)	774,99	774,34	-0,65	-0,08
(2)	Garbanzos (€/t)	792,05	791,64	-0,41	-0,05
(2)	Habas secas (€/t)	445,70	449,73	4,03	0,90
VINOS					
(5)	Vino blanco sin DOP/IGP (€/hectolitro)	39,50	38,31	-1,19	-3,01
(5)	Vino tinto sin DOP/IGP, 12 p. color (€/hectolitro)	43,00	41,64	-1,36	-3,16
ACEITE DE OLIVA Y ORUJO					
(6)	Aceite de oliva virgen extra < 0,8º (€/100 kg)	532,82	538,32	5,50	1,03
(6)	Aceite de oliva virgen, de 0,8º a 2º (€/100 kg)	499,08	498,00	-1,08	-0,22
(6)	Aceite de oliva lampante > 2º (€/100 kg)	482,70	475,20	-7,50	-1,55
(7)	Aceite de oliva refinado (€/100 kg)	479,71	479,38	-0,33	-0,07
(8)	Aceite de orujo de oliva crudo (€/100 kg)	203,97	206,51	2,54	1,25
(7)	Aceite de orujo de oliva refinado (€/100 kg)	290,46	290,46	0,00	0,00
ACEITE DE GIRASOL					
(7)	Aceite de girasol refinado convencional (€/100 kg)	147,29	146,29	-1,00	-0,68
(7)	Aceite de girasol refinado alto oleico (€/100 kg)	179,78	178,33	-1,45	-0,81
ACEITE DE SOJA					
(7)	Aceite refinado de soja (€/100 kg)	136,71	134,38	-2,33	-1,71

Posición comercial:

- (1) Salida de almacén cargado o entregado al transformador después de intermediario; (2) Granel sobre almacén agricultor/cooperativa
 (3) Salida granel industria; (4) Almacén comprador mayorista; (5) Salida bodega; (6) Salida almazara; (7) Salida industria refinadora
 (8) Salida industria extractora; (9) Salida industria molturadora; (10) Salida industria deshidratadora; (11) Entrada a entamadora

COMENTARIOS DE MERCADO

- **CEREALES (▼)**: Al igual que la pasada, esta semana bajan los precios medios de todos los cereales en seguimiento; los descensos más destacados, en esta ocasión, se registran para la **cebada pienso** (-1,35 %), seguida del **trigo blando panificable** (-1,26 %) y de la **cebada malta** (-1,06 %).
- **ARROZ (▲=)**: Suben levemente los precios medios de las dos variedades de referencia del **arroz cáscara: índica** (0,17 %) y **japónica** (0,06 %); los **blancos**, el **vaporizado** y el **partido** repiten las cotizaciones de la semana anterior.
- **SEMILLAS OLEAGINOSAS (▼)**: Se registran descensos esta semana tanto en la semilla de **colza** (-0,32 %), como, especialmente, en los de las semillas de **girasol: convencional** (-0,66 %) y **alto oleico** (-0,38 %).
- **TORTAS DE GIRASOL Y SOJA (▲▼)**: Subida, ligera, en el precio semanal de la **torta de girasol** (0,14 %), mientras que la **torta de soja** registra un descenso del -2,08 % respecto de la semana previa.
- **PROTEICOS (▲▼)**: Se incrementan las cotizaciones medias de las **habas secas** (0,90 %), los **guisantes secos** (0,12 %) y la **alfalfa en balas** (0,10 %), al tiempo que descienden la **alfalfa en pellets** (-0,43 %), las **lentejas** (-0,08 %) y los **garbanzos** (-0,05 %).
- **VINOS (▼)**: Bajadas en los precios medios de los **vinos sin DOP/IGP: tinto** (-3,16 %) y **blanco** (-3,01 %).
- **ACEITE DE OLIVA Y ORUJO (▼▲)**: Al alza los precios del **virgen extra** (1,03 %) y el **orujo crudo** (1,25 %), y a la baja el **lampante** (-1,55 %), el **virgen** (-0,22 %) y el **refinado** (-0,07 %).
- **ACEITE DE GIRASOL (▼)**: Bajadas del -0,68 % y del -0,81 %, respectivamente, para el aceite de girasol **refinado convencional** y para **el refinado alto oleico**.
- **ACEITE DE SOJA (▼)**: Descenso esta semana del -1,71 %.

1.1.2. Precios Medios Nacionales en Origen de Frutas y Hortalizas				
PRODUCTOS AGRÍCOLAS (especificaciones)	Semana 2 09/01-15/01 2023	Semana 3 16/01-22/01 2023	Variación semanal euros	Variación semanal %
FRUTAS				
(1) Clementina (C/100 kg)	44,33	47,17	2,84	6,41
(1) Limón (C/100 kg)	35,23	34,17	-1,07	-3,03
(1) Mandarina (C/100 kg)	65,89	75,48	9,59	14,56
(1) Naranja Grupo Blancas (C/100 kg)	25,39	30,05	4,66	18,36
(1) Naranja Salustiana (C/100 kg)*	25,44	25,81	0,36	1,42
(1) Naranja Valencia Late (C/100 kg)*	-	38,74	-	-
(1) Naranja Grupo Navel (C/100 kg)	29,69	32,08	2,39	8,05
(1) Naranja Lanelate (C/100 kg)*	33,85	32,31	-1,54	-4,54
(1) Naranja Navel (C/100 kg)*	27,45	30,20	2,76	10,05
(1) Naranja Navelate (C/100 kg)*	32,86	33,74	0,88	2,68
(1) Naranja Navelina (C/100 kg)*	24,89	24,27	-0,62	-2,49
(1) Manzana Fuji (C/100 kg)*	67,78	64,70	-3,08	-4,54
(1) Manzana Gala (C/100 kg)*	52,94	56,68	3,74	7,06
(1) Manzana Golden (C/100 kg)*	54,11	58,89	4,78	8,84
(1) Manzana Granny Smith (C/100 kg)*	69,74	65,95	-3,79	-5,43
(1) Manzana Red Delicious y demás var. rojas (C/100 kg)*	79,95	74,64	-5,31	-6,64
(1) Pera Blanquilla (C/100 kg)	75,00	75,00	0,00	0,00
(1) Pera Conferencia (C/100 kg)	72,29	72,29	0,00	0,00
(1) Ciruela (C/100 kg)	82,81	80,00	-2,81	-3,39
(1) Aguacate (C/100 kg)	217,81	206,55	-11,27	-5,17
(1) Granada (C/100 kg)	53,00	53,00	0,00	0,00
(1) Plátano (C/100 kg)*	30,17	29,33	-0,84	-2,78
HORTALIZAS				
(1) Acelga (C/100 kg)	53,69	53,24	-0,45	-0,84
(1) Ajo (C/100 kg)	137,84	137,84	0,00	0,00
(1) Alcachofa (C/100 kg)	99,38	124,26	24,88	25,03
(1) Berenjena (C/100 kg)	59,17	73,58	14,41	24,35
(1) Brócoli (C/100 kg)	66,03	75,55	9,51	14,40
(1) Calabacín (C/100 kg)	49,48	68,55	19,07	38,53
(1) Cebolla (C/100 kg)	40,81	41,30	0,49	1,20
(1) Champiñón (C/100 kg)	169,04	166,40	-2,64	-1,56
(1) Coliflor (C/100 kg)	61,42	73,52	12,10	19,69
(1) Col Repollo de hoja lisa (C/100 kg)	47,12	45,54	-1,58	-3,35
(1) Escarola (C/100kg)	37,62	35,25	-2,38	-6,31
(1) Espinaca (C/100 kg)	105,33	103,81	-1,52	-1,44
(1) Fresa (C/100 kg)	190,00	267,00	77,00	40,53
(1) Haba verde (C/100 kg)	147,91	185,44	37,52	25,37
(1) Judía verde tipo plana (C/100 kg)	389,48	388,39	-1,10	-0,28
(1) Lechuga Romana (C/100 ud)	21,39	23,39	1,99	9,30
(1) Pepino (C/100 kg)	85,16	81,94	-3,22	-3,79
(1) Pimiento verde tipo italiano (C/100 kg)	98,45	100,66	2,21	2,24
(1) Puerro (C/100 kg)	58,75	60,46	1,70	2,90
(1) Tomate cereza (C/100 kg)*	147,93	167,00	19,06	12,89
(1) Tomate racimo (C/100 kg)*	85,05	90,08	5,04	5,92
(1) Tomate redondo liso (C/100 kg)*	88,80	88,81	0,01	0,01
(1) Zanahoria (C/100 kg)	28,49	29,69	1,20	4,23
(1) Patata (C/100 kg)	41,78	40,83	-0,95	-2,27

Posición comercial:

(1) Granel: En árbol, finca, almacén agricultor, alhóndiga, lonja, etc. En cítricos y uva de mesa, los precios se dan "en árbol" y "en cepa" respectivamente. Los precios del plátano, por las peculiaridades de su comercialización, son estimados a partir de las cotizaciones obtenidas y contrastadas por la organización de productores (OP), en la posición comercial "venta en verde al madurador".

*Precios notificados a la Comisión Europea (art. 11 y anexo I.5.c del Reglamento de Ejecución (UE) 2017/1185).

COMENTARIOS DE MERCADO

- **CÍTRICOS (▲▼)**: La novedosa o mayor presencia en los mercados de variedades más cotizadas en este momento propicia subidas relevantes de los precios medios en árbol de las **naranjas Blancas** (18,36 %), las **mandarinas** (14,56 %) y las **naranjas tipo Navel** (8,05 %). Se incrementa también el de las **clementinas** (6,41 %), encarando ya la recta final de su campaña. Baja el **limón** (-3,03 %).
- **FRUTA DE PEPITA (▲▼)**: Al alza con fuerza las **manzanas Golden** (8,84 %) y **Gala** (7,06 %), al tiempo que retroceden, algo menos, las restantes: **rojas** (-6,64 %), **Granny Smith** (-5,43 %) y **Fuji** (-4,54 %). Sin variaciones en las **peras** esta semana.
- **FRUTA DE HUESO (▼)**: Se ajusta levemente a la baja la **ciruela** (-3,39 %), único producto del sector aún con cotización.
- **OTRAS FRUTAS (▼)**: Vuelven a bajar, no de forma demasiado importante, las cotizaciones medias en este apartado: **aguacate** (-5,17 %) y **plátano** (-2,78 %). Permanece estable la **granada**.
- **HORTALIZAS (▲▼)**: Mayor predominio aún que la anterior de hortalizas con precios medios en origen al alza esta semana. Los incrementos más sobresalientes se registran esta vez, además de para la **fresa** (40,53 %), para el **calabacín** (38,53 %) —que rebota con fuerza tras su caída de la pasada—, de nuevo, para la **alcachofa** (25,03 %), y también para la **berenjena** (24,35 %), la **coliflor** (19,69 %) y el **brócoli** (14,4 %). Solo la **escarola** (-6,31 %) desciende más de un -5%. Baja también, ligeramente, la **patata** (-2,27 %).

1.1.3. Precios Medios Nacionales de Productos Agrícolas: Gráficos

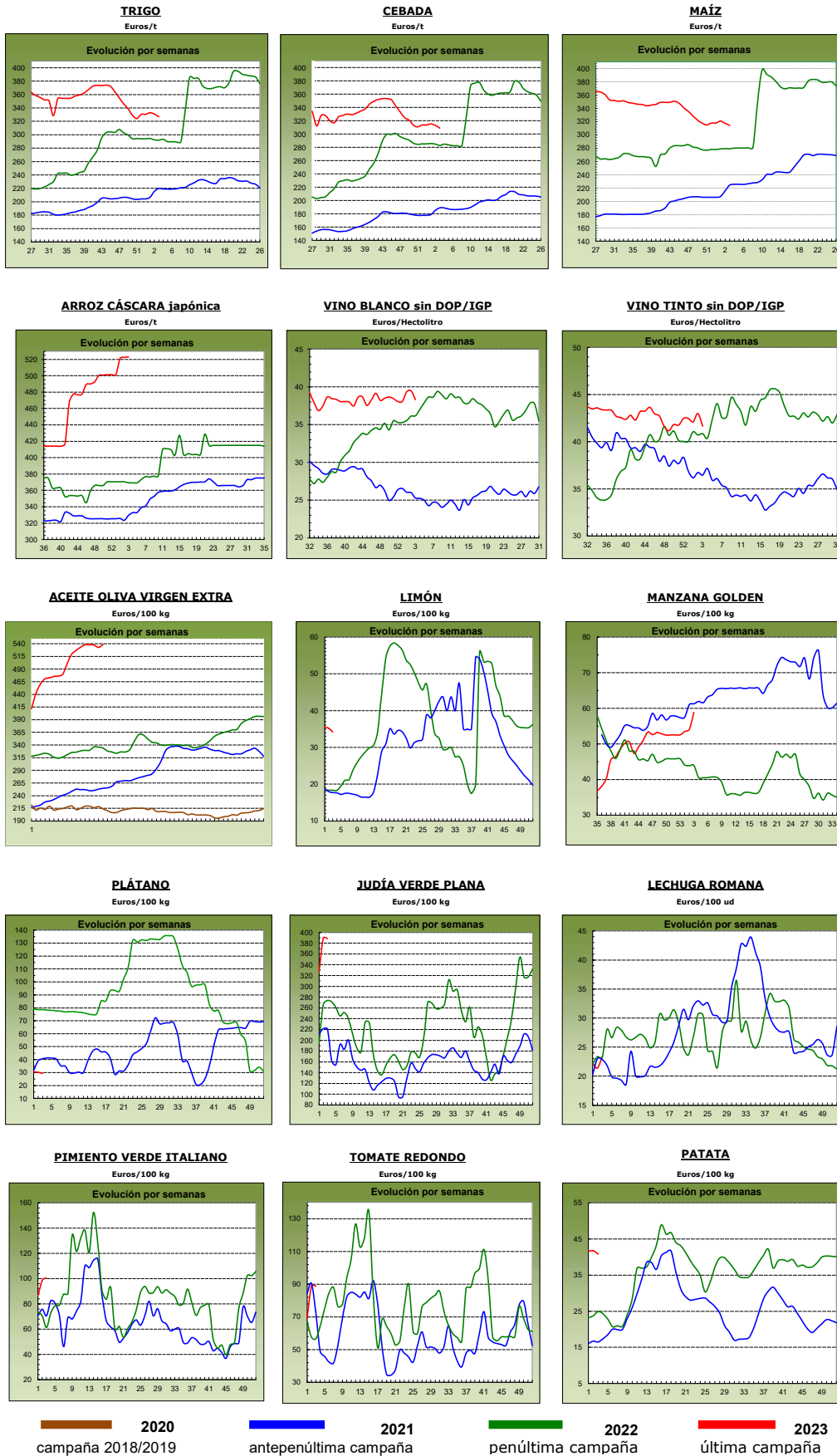

1.2. PRECIOS MEDIOS NACIONALES DE PRODUCTOS GANADEROS

1.2.1. Precios Medios Nacionales de Productos Ganaderos				
PRODUCTOS GANADEROS (especificaciones)	Semana 02 09-15/01 2023	Semana 03 16-22/01 2023	Variación semanal euros	Variación semanal %
VACUNO				
(1) Ternera, 180-300 kilos (€/100 kg canal)	502,96	502,96	0,00	0,00
(1) Machos de 12 a 24 meses (Clase R) (€/100 kg canal)	538,16	529,99	-8,17	-1,52
(1) Animales de 8 a 12 meses (Clase R) (€/100 kg canal)	538,62	542,87	4,25	0,79
(1) Bovino vivo, conjunto categorías (€/100 kg vivo)	268,71	268,67	-0,04	-0,01
CORDERO				
(1) Corderos 9-19 kilos (€/100 kg canal)	749,75	744,39	-5,36	-0,71
(1) Corderos 12-16 kilos (€/100 kg canal)	716,47	712,98	-3,49	-0,49
(1) Corderos Ligeros (12-13 kilos) (€/100 kg canal)	724,07	721,22	-2,85	-0,39
(1) Corderos Pesados (13-16 kilos) (€/100 kg canal)	708,87	704,74	-4,13	-0,58
PORCINO				
(1) Porcino >60% magro (Clase S) (€/100 kg canal)	209,35	211,63	2,28	1,09
(1) Porcino 60-55% magro (Clase E) (€/100 kg canal)	198,91	200,80	1,89	0,95
(1) Porcino 55-50% magro (Clase U) (€/100 kg canal)	208,29	209,40	1,11	0,53
(1) Porcino 50-45% magro (Clase R) (€/100 kg canal)	202,70	207,86	5,16	2,55
(1) Lechon 20 kg (€/unidad)	72,47	74,64	2,17	2,99
POLLO				
(2) Pollo, media de canales del 83% y 65% rdto. (€/100 kg canal)	204,09	204,09	0,00	0,00
(2) Pollo P10 (83% rdto.) (€/100 kg canal)	161,51	161,51	0,00	0,00
(2) Pollo P90 (65% rdto.) (€/100 kg canal)	207,34	207,34	0,00	0,00
HUEVOS				
(3) Huevos Tipo Jaula, media Clase L y M (€/100 kg)	225,09	224,89	-0,20	-0,09
(3) Huevos Tipo Jaula - Clase L (€/docena)	1,79	1,79	0,00	0,00
(3) Huevos Tipo Jaula - Clase M (€/docena)	1,61	1,61	0,00	0,00
(3) Huevos Tipo Suelo media Clase L y M (€/100 kg)	241,00	239,78	-1,22	-0,51
(3) Huevos Tipo Suelo - Clase L (€/docena)	1,91	1,90	-0,01	-0,52
(3) Huevos Tipo Suelo - Clase M (€/docena)	1,73	1,73	0,00	0,00
(3) Huevos Tipo Campero, media Clase L y M (€/100 kg)	266,69	264,27	-2,42	-0,91
(3) Huevos Tipo Campero- Mezcla Clase L y M (€/docena)	2,02	2,00	-0,02	-0,99
CONEJO				
(4) Conejo 1,8-2,2 kilo, vivo (€/100 kg)	272,23	252,84	-19,39	-7,12
LECHE Y PRODUCTOS LÁCTEOS				
(6) Suero de leche en polvo (€/100 kg)	95,78	97,32	1,54	1,61
(6) Mantequilla sin sal (formato 25 kg) (€/100 kg)	577,28	589,77	12,49	2,16
(5) Leche cruda de vaca (€/100 kg). Fuente: INFOLAC			Precio noviembre 2022: 56,99 €/100 kg	
MIEL Y PRODUCTOS APÍCOLAS				
(7) Miel multifloral a granel (€/100 kg)			Precio noviembre 2022: 371,86 €/100 kg	
(7) Miel multifloral envasada (€/100 kg)			Precio noviembre 2022: 581,85 €/100 kg	
(7) Polen a granel (€/100 kg)			Precio noviembre 2022: 688,05 €/100 kg	
(7) Polen envasado (€/100 kg)			Precio noviembre 2022: 1.079,20 €/100 kg	

Posición comercial:

(1) Entrada matadero; (2) Salida muelle matadero; (3) Salida muelle centro de embalaje; (4) Salida granja;
 (5) Precio pagado al ganadero; (6) Precio franco fábrica sin impuestos ni costes; (7) Venta a la industria o mayorista

COMENTARIOS DE MERCADO

- **VACUNO** (▲=▼): Las cotizaciones de las **canales de bovino** muestran esta semana evoluciones dispares según el tipo del animal del que se trate; así, las canales de las terneras mantienen precios estables (0,00 %), las de los machos 12-24 meses se anotan descensos (-1,52 %) y las de los animales 8-12 meses incrementan su cotización (0,79 %). Los **animales vivos** prácticamente repiten cotización (-0,01 %).
- **OVINO** (▼): Precios a la baja en las **canales de los corderos**, con descensos del -0,54 % de media en sus diferentes clasificaciones.
- **PORCINO** (▲): 1,28 % es el incremento medio de precios anotados esta semana para las **canales de porcino de capa blanca**. Subidas de precios en los **porcinos cebados**. Los precios de los **lechones base 20 kg** siguen al alza, registrándose para su precio medio esta semana un incremento del 2,99 %.
- **POLLOS** (=): Se repiten las cotizaciones medias de las **canales de pollo**.
- **HUEVOS** (=▼): Los precios medios de los huevos se mantienen esta semana apenas sin variación para los **tipo jaula** (-0,09 %), al tiempo que descienden los **tipo suelo** (-0,51 %) y los **camperos** (-0,91 %).
- **CONEJO** (▼): Descenso del -7,12 % en la cotización media semanal de los **conejos vivos de granja**.
- **PRODUCTOS LÁCTEOS** (▲): El precio del **suero de leche en polvo** (▲) registra esta semana un incremento del 1,61 %. Se observa la misma tendencia en el precio de la **mantequilla sin sal**, que sube un 2,16 %.

1.2.2. Precios Medios Nacionales de Productos Ganaderos: Gráficos

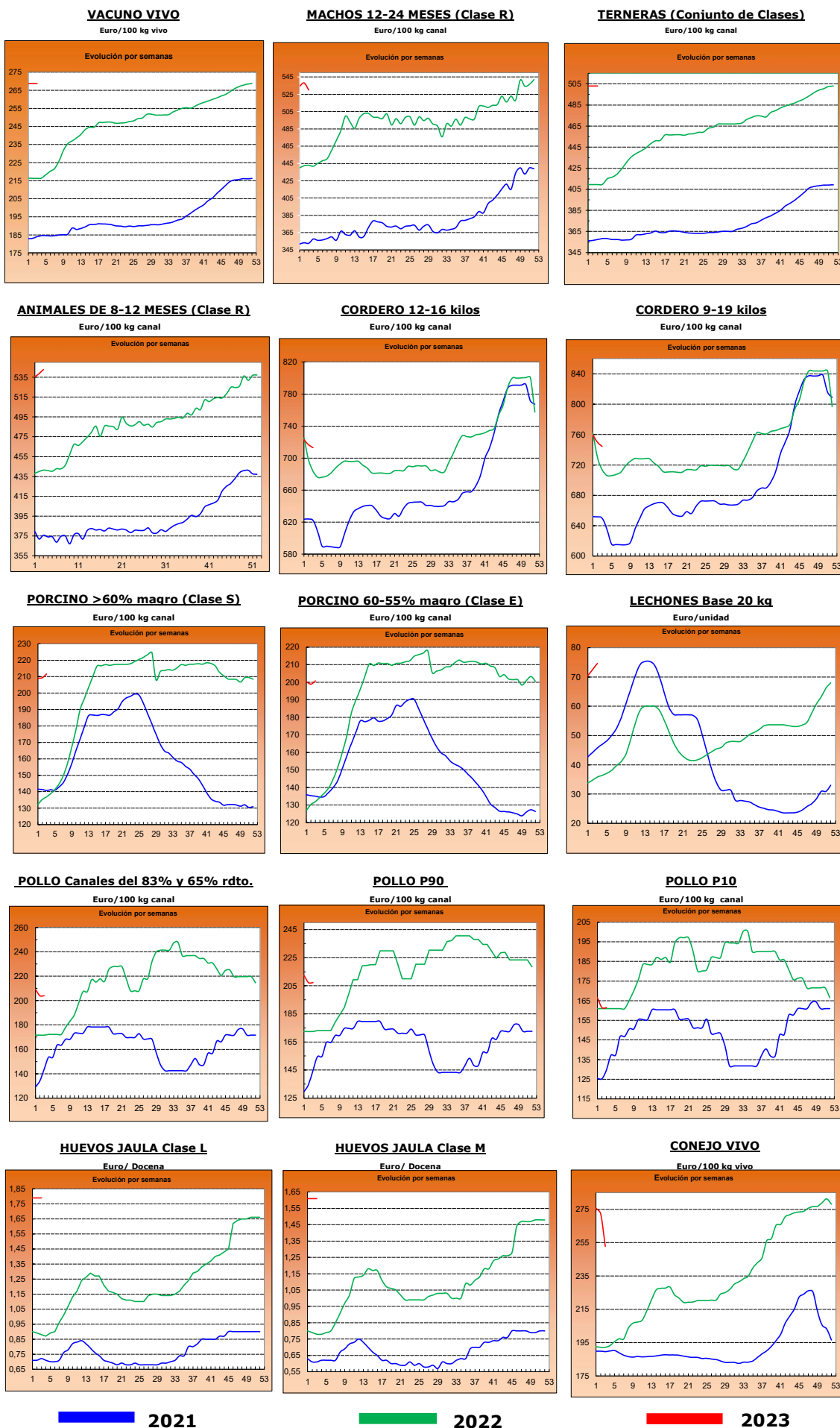

2.- PRECIOS EN MERCADOS REPRESENTATIVOS DE CEREALES, ALFALFA, ARROZ, VINOS, ACEITES Y SEMILLA DE GIRASOL

2.1. PRECIOS EN MERCADOS REPRESENTATIVOS DE CEREALES, ALFALFA Y ARROZ

2.1.1. Precios Medios en Mercados Representativos: Trigo y Alfalfa

Precios en Euro/Tonelada

REGLAMENTO (UE) 2017/1185 DE LA COMISION. Artículo 11, Anexo I. 1. (trigo); Artículo 12 (a), Anexo II.2 (alfalfa)

TRIGO: Salida de almacén cargado o entregado al transformador después de intermediario. Mercancía nacional y/o importada.

ALFALFA: Salida industria deshidratadora

PRODUCTO	MERCADO REPRESENTATIVO	Semana 2 09-15/01 2023	Semana 3 16-22/01 2023	Variación €
Trigo Blando Panificable	Albacete	326,80	320,00	-6,80
	Ávila	335,00	328,00	-7,00
	Barcelona	348,00	342,00	-6,00
	Burgos	326,00	322,10	-3,90
	Cádiz	325,00	318,00	-7,00
	Ciudad Real	373,00	373,00	0,00
	Cuenca	322,00	320,00	-2,00
	Guadalajara	326,40	317,80	-8,60
	Huesca	329,00	323,00	-6,00
	León	330,00	328,40	-1,60
	Lérida	320,00	315,00	-5,00
	Madrid	335,00	330,00	-5,00
	Murcia	325,00	325,00	0,00
	Navarra	338,00	335,00	-3,00
	Palencia	330,40	330,20	-0,20
	Pontevedra	342,00	340,00	-2,00
	Salamanca	334,40	328,80	-5,60
	Segovia	322,00	319,40	-2,60
	Sevilla	325,00	318,00	-7,00
	Soria	326,20	326,00	-0,20
Tarragona	328,00	322,00	-6,00	
Toledo	344,00	341,00	-3,00	
Valladolid	334,14	324,40	-9,74	
Zamora	331,40	329,00	-2,40	
Zaragoza	340,00	335,00	-5,00	
Trigo Duro	Ciudad Real	343,00	343,00	0,00
	Córdoba	455,00	455,00	0,00
	Cuenca	355,00	355,00	0,00
	Sevilla	453,00	453,00	0,00
	Toledo	435,00	433,00	-2,00
Zaragoza	460,00	455,00	-5,00	
Alfalfa Balas	Albacete	310,00	310,00	0,00
	Burgos	305,00	305,00	0,00
	Córdoba	250,00	248,00	-2,00
	Huesca	376,00	376,00	0,00
	León	377,50	377,50	0,00
	Lérida	353,46	353,46	0,00
	Navarra	370,00	370,00	0,00
	Palencia	312,00	312,00	0,00
	Sevilla	265,00	265,00	0,00
	Teruel	335,00	335,00	0,00
	Toledo	430,00	430,00	0,00
	Valladolid	312,00	312,00	0,00
	Zamora	450,00	440,00	-10,00
Zaragoza	378,67	380,00	1,33	
Alfalfa Pellets	Albacete	290,00	290,00	0,00
	Burgos	315,00	315,00	0,00
	Córdoba	260,00	258,00	-2,00
	Huesca	323,00	324,50	1,50
	Lérida	304,87	304,84	-0,03
	Navarra	340,00	340,00	0,00
	Palencia	320,00	320,00	0,00
	Sevilla	248,00	248,00	0,00
	Toledo	399,00	399,00	0,00
	Valladolid	336,00	336,00	0,00
	Zamora	414,00	370,00	-44,00
	Zaragoza	329,67	330,33	0,67

2.1.2. Precios Medios en Mercados Representativos: Cebada

Precios en Euro/Tonelada

REGLAMENTO (UE) 2017/1185 DE LA COMISION. Artículo 11, Anexo I. 1.

Salida de almacén cargado o entregado al transformador después de intermediario. Mercancía nacional y/o importada.

PRODUCTO	MERCADO REPRESENTATIVO	Semana 2 09-15/01 2023	Semana 3 16-22/01 2023	Variación €
Cebada Pienso	Albacete	305,90	300,70	-5,20
	Ávila	319,00	312,00	-7,00
	Burgos	310,00	305,00	-5,00
	Ciudad Real	315,10	311,20	-3,90
	Córdoba	315,00	315,00	0,00
	La Coruña	325,00	323,00	-2,00
	Cuenca	310,00	304,00	-6,00
	Granada	315,00	310,00	-5,00
	Guadalajara	315,00	306,00	-9,00
	Huesca	311,00	305,00	-6,00
	León	322,00	320,00	-2,00
	Lérida	304,00	304,00	0,00
	Murcia	306,00	295,00	-11,00
	Palencia	320,00	318,00	-2,00
	Salamanca	325,00	318,00	-7,00
	Segovia	305,00	304,00	-1,00
	Soria	310,00	310,00	0,00
	Teruel	320,00	315,00	-5,00
	Toledo	317,00	316,40	-0,60
	Valladolid	322,00	315,00	-7,00
Zamora	322,00	320,00	-2,00	
Zaragoza	320,00	315,00	-5,00	
Cebada Malta	Albacete	317,00	312,00	-5,00
	Burgos	312,60	306,76	-5,84
	Ciudad Real	320,00	317,60	-2,40
	Cuenca	317,00	312,00	-5,00
	Guadalajara	319,20	311,60	-7,60
	Huesca	320,00	315,00	-5,00
	Navarra	--	320,00	--
	Palencia	320,80	317,60	-3,20
	Salamanca	325,60	319,20	-6,40
	Segovia	295,00	294,00	-1,00
	Soria	312,80	312,60	-0,20
	Teruel	327,00	325,00	-2,00
	Toledo	326,00	327,00	1,00
	Valladolid	320,74	316,60	-4,14
	Zamora	321,80	321,40	-0,40
Zaragoza	327,00	325,00	-2,00	

2.1.3. Precios Medios en Mercados Representativos: Maíz y Arroz

Precios en Euro/Tonelada

REGLAMENTO (UE) 2017/1185 DE LA COMISION. Artículo 11, Anexo I. 1. Cereales y 2 Arroz

Maíz grano: precios salida de almacén cargado. Mercancia nacional y/o importada.

Arroz cáscara precios salida almacén agricultor o en cooperativa, y arroz blanco precios salida industria

PRODUCTO	MERCADO REPRESENTATIVO	Semana 2 09-15/01 2023	Semana 3 16-22/01 2023	Variación €
Maiz Grano	Albacete	312,60	308,60	-4,00
	Badajoz	335,00	330,00	-5,00
	Cáceres	335,00	330,00	-5,00
	Ciudad Real	324,00	323,80	-0,20
	La Coruña	320,00	318,00	-2,00
	Gerona	320,00	317,00	-3,00
	Huesca	311,00	308,00	-3,00
	León	312,00	310,00	-2,00
	Lérida	305,00	305,00	0,00
	Madrid	320,00	320,00	0,00
	Navarra	327,00	325,00	-2,00
	Pontevedra	320,00	318,00	-2,00
	Salamanca	323,00	318,40	-4,60
	Toledo	317,40	317,00	-0,40
	Valladolid	328,40	320,40	-8,00
Zamora	311,40	309,40	-2,00	
Zaragoza	320,00	315,00	-5,00	
Arroz cáscara (Indica)	Cádiz	348,00	348,00	0,00
	Sevilla	582,00	583,50	1,50
	Valencia	320,00	320,00	0,00
Arroz cáscara (Japónica)	Huesca	500,00	500,00	0,00
	Sevilla	597,00	598,50	1,50
	Tarragona	500,00	500,00	0,00
	Valencia	490,00	490,00	0,00
	Zaragoza	480,00	480,00	0,00
Arroz blanco (Indica)	Sevilla	611,00	611,00	0,00
	Valencia	1150,00	1150,00	0,00
Arroz blanco (Japónica)	Sevilla	993,00	993,00	0,00
	Tarragona	1150,00	1150,00	0,00
	Valencia	1150,00	1150,00	0,00
Arroz blanco vaporizado	Valencia	1075,00	1075,00	0,00
Arroz partido	Sevilla	318,56	318,56	0,00
	Tarragona	525,00	525,00	0,00
	Valencia	515,00	515,00	0,00

2.2. PRECIOS EN MERCADOS REPRESENTATIVOS DE VINOS
--

R. EJECUCIÓN (UE) 2017/1185 DE LA COMISION. Artículo 11, Anexo II. 3.

En €/hectólitro, salida bodega, a granel, pago al contado sin I. V. A.

PRODUCTO	MERCADO REPRESENTATIVO	Semana 2 09-15/01 2023	Semana 3 16-22/01 2023	Variación €
Vino Blanco sin DOP/IPG	Albacete	57,37	55,42	-1,95
	Badajoz	37,60	38,66	1,06
	Ciudad Real	37,70	35,85	-1,85
	Cuenca	36,81	35,79	-1,02
	Toledo	40,05	39,00	-1,05
Vino Tinto sin DOP / IPG	Precio de vino tinto referido al producto de 12 puntos de color			
	Albacete	44,37	42,54	-1,84
	Badajoz	47,82	49,54	1,72
	Ciudad Real	38,42	37,10	-1,32
	Cuenca	46,36	44,49	-1,86
	Murcia	48,78	48,78	0,00
	Toledo	44,39	42,64	-1,75
	Valencia	36,30	38,04	1,73

2.3. PRECIOS EN MERCADOS REPRESENTATIVOS DE ACEITES Y SEMILLAS DE GIRASOL

Aceites. Precios salida almazara/orujera/refinadora, en €/100 kg, sin I.V.A. Rgto. 2017/1185. Art.11. Anexo I.3.
Semilla de girasol. Precios en almacén del comprador mayorista, en €/100 kg, sin I.V.A. Rgto 2017/1185. Art. 8

PRODUCTO Y ESPECIFICACIONES	MERCADO REPRESENTATIVO	Semana 2 09-15/01 2023	Semana 3 16-22/01 2023	Variación €
ACEITE DE OLIVA VIRGEN EXTRA Menos de 0,8°	Albacete	520,00	535,00	15,00
	Almería	530,00	540,00	10,00
	Badajoz	525,00	549,83	24,83
	Cáceres	545,00	549,00	4,00
	Cádiz	528,00	536,00	8,00
	Ciudad Real	538,00	540,00	2,00
	Córdoba	536,00	536,00	0,00
	Cuenca	533,80	540,00	6,20
	Granada	530,00	532,50	2,50
	Huelva	530,00	535,00	5,00
	Jaén	527,50	536,00	8,50
	Málaga	535,00	538,50	3,50
	Murcia	544,00	549,00	5,00
	Sevilla	536,50	543,50	7,00
Tarragona	550,00	550,00	0,00	
Toledo	535,50	538,50	3,00	
ACEITE DE OLIVA VIRGEN De 0,8° a 2°	Albacete	500,00	495,00	-5,00
	Badajoz	508,50	505,83	-2,67
	Cáceres	505,00	505,00	0,00
	Cádiz	498,00	493,00	-5,00
	Ciudad Real	496,00	495,50	-0,50
	Córdoba	507,50	507,50	0,00
	Cuenca	470,00	486,20	16,20
	Granada	491,00	496,00	5,00
	Huelva	385,00	485,00	100,00
	Jaén	496,50	494,00	-2,50
	Málaga	502,00	498,50	-3,50
	Murcia	497,00	502,00	5,00
	Sevilla	502,00	502,00	0,00
	Tarragona	517,50	517,50	0,00
Toledo	496,00	497,00	1,00	
ACEITE DE OLIVA LAMPANTE Más de 2°	Albacete	495,00	470,00	-25,00
	Badajoz	478,67	466,67	-12,00
	Cáceres	440,00	440,00	0,00
	Cádiz	482,00	478,00	-4,00
	Ciudad Real	481,00	472,00	-9,00
	Córdoba	490,50	483,00	-7,50
	Cuenca	482,50	471,20	-11,30
	Granada	483,50	477,50	-6,00
	Huelva	363,00	470,00	107,00
	Jaén	482,00	473,50	-8,50
	Málaga	484,00	474,00	-10,00
	Murcia	468,00	472,00	4,00
	Sevilla	487,50	482,50	-5,00
	Tarragona	457,50	452,50	-5,00
Toledo	474,50	474,50	0,00	
ACEITE DE OLIVA REFINADO	Córdoba	455,00	455,00	0,00
	Jaén	491,50	489,50	-2,00
	Sevilla	491,50	491,50	0,00
	Tarragona	492,50	492,50	0,00
ACEITE DE ORUJO DE OLIVA CRUDO	Córdoba	195,00	195,00	0,00
	Jaén	210,50	212,50	2,00
	Málaga	205,00	209,00	4,00
	Sevilla	206,00	210,00	4,00
	Tarragona	222,50	222,50	0,00
	Toledo	215,00	215,00	0,00
ACEITE DE ORUJO DE OLIVA REFINADO	Sevilla	290,00	290,00	0,00
PIPA DE GIRASOL Alto oleico	Centro	703,65	693,68	-9,97
	Norte	674,93	674,93	0,00
	Sur	662,97	660,52	-2,45
PIPA DE GIRASOL Convencional	Centro	607,03	598,81	-8,22
	Norte	607,30	602,99	-4,32
	Sur	571,14	569,68	-1,46

3. PRECIOS DE PRODUCCIÓN DE FRUTAS Y HORTALIZAS EN EL MERCADO INTERIOR

3.1. PRECIOS DE PRODUCCIÓN EN EL MERCADO INTERIOR FRUTAS

3.1.1. Precios de Producción de Frutas en el Mercado Interior:

Precios diarios y Precios Medios Ponderados Semanales en mercados representativos provinciales.

Precios a la salida del centro de acondicionamiento de productos seleccionados, embalados y, en su caso, en palés (€/100 kg peso neto)

CÍTRICOS

PRODUCTO	MERCADO	VARIEDAD O TIPO	CAT.	CALIBRE	DÍA/MES							
					16/1	17/1	18/1	19/1	20/1	21/1	22/1	PMPS
CLEMANTINA	Castellón	Hernandina	I	1x-3	108,55	108,55	101,20	108,55	108,55	--	--	106,63
	Valencia	Hernandina	I	1x-3	119,09	119,09	119,09	119,09	103,10	--	--	108,83
	Tarragona	Todas las variedades	I	1X-3	90,00	90,00	90,00	90,00	90,00	--	--	90,00
LIMÓN	Alicante	Fino	I	3-4	116,42	114,47	116,32	115,46	115,47	105,56	--	115,59
	Málaga	Fino	I	3-4	123,57	124,99	125,84	125,59	124,58	--	--	124,94
	Murcia	Fino	I	3-4	127,00	125,00	125,00	126,00	127,00	--	--	126,01
MANDARINA	Valencia	Clemenvilla	I	1-2	95,05	97,09	100,77	100,77	100,83	--	--	97,87
	Valencia	Leanri	I	1-2	182,57	176,26	173,92	184,35	159,71	186,24	184,47	169,45
	Castellón	Nadorcott	I	1-2	139,84	139,84	134,55	139,84	139,84	--	--	138,01
	Valencia	Nadorcott	I	1-2	136,19	134,99	134,93	134,99	144,88	142,98	--	141,69
	Castellón	Ortanique	I	1-2	109,79	109,79	108,03	109,79	109,79	--	--	109,41
	Valencia	Ortanique	I	1-2	--	--	79,20	--	79,20	--	--	79,20
	Castellón	Safor	I	1-2	--	--	--	--	122,55	--	--	122,55
	Castellón	Tango	I	1-2	151,41	151,41	144,35	151,41	151,41	--	--	147,48
	Valencia	Tango	I	1-2	154,62	153,49	152,67	153,37	153,30	145,79	156,15	153,08
	Almería	Todas las variedades	I	1-2	85,00	85,00	85,00	85,00	85,00	--	--	85,00
	Huelva	Todas las variedades	I	1-2	145,00	145,00	145,00	145,00	145,00	--	--	145,00
	Sevilla	Todas las variedades	I	1-2	135,00	135,00	135,00	135,00	135,00	--	--	135,00
	NARANJA	Córdoba	Navel	I	3-6	72,00	72,00	72,00	72,00	72,00	--	--
Sevilla		Navel	I	3-6	70,00	70,00	70,00	70,00	70,00	--	--	70,00
Castellón		Navel Lane Late	I	3-6	60,57	60,57	74,04	60,57	60,57	--	--	68,13
Huelva		Navel Lane Late	I	3-6	75,00	75,00	75,00	75,00	75,00	--	--	75,00
Valencia		Navel Lane Late	I	3-6	73,42	70,98	74,19	74,33	90,00	78,10	77,90	84,00
Huelva		Navelate	I	3-6	70,00	70,00	70,00	70,00	70,00	--	--	70,00
Sevilla		Navelate	I	3-6	75,00	75,00	75,00	75,00	75,00	--	--	75,00
Alicante		Navelina	I	3-6	--	--	--	--	--	66,24	--	66,24
Castellón		Navelina	I	3-6	75,71	75,71	77,61	75,71	75,71	--	--	76,53
Córdoba		Navelina	I	3-6	69,00	69,00	69,00	69,00	69,00	--	--	69,00
Sevilla		Navelina	I	3-6	68,27	68,27	68,27	68,27	68,27	--	--	68,27
Valencia		Navelina	I	3-6	68,59	88,05	68,99	68,87	66,06	90,16	82,60	70,72
Castellón		Salustiana	I	3-6	82,50	82,50	82,50	82,50	82,50	--	--	82,50
Córdoba		Salustiana	I	3-6	75,00	75,00	75,00	75,00	75,00	--	--	75,00
Huelva		Salustiana	I	3-6	76,00	76,00	76,00	76,00	76,00	--	--	76,00
Sevilla		Salustiana	I	3-6	75,00	75,00	75,00	75,00	75,00	--	--	75,00
Valencia		Salustiana	I	3-6	76,52	76,52	76,52	76,52	76,52	--	--	76,52

FRUTAS DE PEPITA

PRODUCTO	MERCADO	VARIEDAD O TIPO	CAT.	CALIBRE	DÍA/MES							
					16/1	17/1	18/1	19/1	20/1	21/1	22/1	PMPS
MANZANA	Gerona	Fuji	I	65-80	128,25	128,25	128,25	128,25	128,25	--	--	128,25
	Lérida	Fuji	I	65-80	84,50	84,50	84,50	84,50	84,50	--	--	84,50
	Zaragoza	Fuji	I	65-80	94,80	94,80	94,80	94,80	94,80	--	--	94,80
	Gerona	Gala	I	65-80	111,33	111,33	111,33	111,33	111,33	--	--	111,33
	Lérida	Gala	I	65-80	80,68	80,57	81,05	81,92	80,22	--	--	80,86
	Zaragoza	Gala	I	65-80	104,02	104,02	104,02	104,02	104,02	--	--	104,02
	Gerona	Golden Delicious	I	65-80	110,86	110,86	110,86	110,86	110,86	--	--	110,86
	Lérida	Golden Delicious	I	65-80	88,18	86,33	86,84	87,54	88,60	--	--	87,45
	Zaragoza	Golden Delicious	I	65-80	74,47	74,47	74,47	74,47	74,47	--	--	74,47
	Gerona	Granny Smith	I	65-80	103,27	103,27	103,27	103,27	103,27	--	--	103,27
	Lérida	Granny Smith	I	65-80	64,50	64,50	64,50	64,50	64,50	--	--	64,50
	Zaragoza	Granny Smith	I	65-80	92,10	92,10	92,10	92,10	92,10	--	--	92,10
	Gerona	Red Delicious	I	65-80	115,15	115,15	115,15	115,15	115,15	--	--	115,15
	Zaragoza	Red Delicious	I	65-80	90,21	90,21	90,21	90,21	90,21	--	--	90,21
	Zaragoza	Reineta	I	65-80	108,06	108,06	108,06	108,06	108,06	--	--	108,06
PERA	Lérida	Bianquilla	I	55-60	83,77	89,74	81,81	94,49	91,45	--	--	85,14
	Zaragoza	Bianquilla	I	55-60	118,73	118,73	118,73	118,73	118,73	--	--	118,73
	La Rioja	Conferencia	I	60-65+	105,00	105,00	105,00	105,00	105,00	--	--	105,00
	Lérida	Conferencia	I	60-65+	100,52	100,62	100,85	105,02	101,47	--	--	101,68
Zaragoza	Conferencia	I	60-65+	105,60	105,60	105,60	105,60	105,60	--	--	105,60	

OTRAS FRUTAS

PRODUCTO	MERCADO	VARIEDAD O TIPO	CAT.	CALIBRE	DÍA/MES							
					16/1	17/1	18/1	19/1	20/1	21/1	22/1	PMPS
AGUACATE	Granada	Hass	-	-	300,00	300,00	300,00	300,00	300,00	--	--	300,00
	Málaga	Hass	-	-	290,00	290,00	290,00	290,00	290,00	--	--	290,00

3.1.2. Precios de Producción de Frutas en el Mercado Interior: Precios Medios Ponderados Semanales Nacionales

Referencia: Reglamento Delegado (UE) 2017/891 de la Comisión, de 13 de marzo (DOUE de 25 de mayo). Art. 55 y Anexo VI
Precios a la salida del centro de acondicionamiento de productos seleccionados, embalados y, en su caso, en palés (€/100kg peso neto)

CÍTRICOS

PRODUCTO	MERCADO	VARIEDAD O TIPO	CAT.	CALIBRE	PRECIO MEDIO PONDERADO SEMANAL NACIONAL Semana 03- 2023: 16/01 -22/01
CLEMENTINA	ESPAÑA	Todas las variedades	I	1x-3	102,50
LIMÓN	ESPAÑA	Todas las variedades	I	3-4	118,72
MANDARINA	ESPAÑA	Todas las variedades	I	1-2	144,56
NARANJA	ESPAÑA	Lanelate	I	3-6	81,77
	ESPAÑA	Navel	I	3-6	70,29
	ESPAÑA	Navelate	I	3-6	71,94
	ESPAÑA	Navelina	I	3-6	68,41
	ESPAÑA	Salustiana	I	3-6	75,56

FRUTAS DE PEPITA

PRODUCTO	MERCADO	VARIEDAD O TIPO	CAT.	CALIBRE mm	PRECIO MEDIO PONDERADO SEMANAL NACIONAL Semana 03- 2023: 16/01 -22/01
MANZANA	ESPAÑA	Fuji	I	65/80	85,86
	ESPAÑA	Gala	I	65/80	82,23
	ESPAÑA	Golden delicious	I	65/80	89,38
	ESPAÑA	Granny Smith	I	65/80	83,06
	ESPAÑA	Red Delicious y demás Var. Rojas	I	65/80	109,85
PERA	ESPAÑA	Blanquilla	I	55-60	97,88
	ESPAÑA	Conferencia	I	60/65+	103,20

OTRAS FRUTAS

PRODUCTO	MERCADO	VARIEDAD O TIPO	CAT.	CALIBRE	PRECIO MEDIO PONDERADO SEMANAL NACIONAL Semana 03- 2023: 16/01 -22/01
AGUACATE	ESPAÑA	Hass	-	-	293,95

3.2. PRECIOS DE PRODUCCIÓN EN EL MERCADO INTERIOR: PRODUCTOS HORTÍCOLAS

3.2.1. Precios de Producción de Hortícolas en el Mercado Interior:
Precios diarios y Precios Medios Ponderados Semanales en mercados representativos provinciales.

Precios a la salida del centro de acondicionamiento de productos seleccionados, embalados y, en su caso, en palés (€/100 kg peso neto)

HORTALIZAS												
PRODUCTO	MERCADO	VARIEDAD O TIPO	CAT.	CALIBRE	DÍA/MES							PMPS
					16/1	17/1	18/1	19/1	20/1	21/1	22/1	
ACELGA	Navarra	Todos los tipos y variedades	-	-	80,00	80,00	80,00	80,00	80,00	--	--	80,00
	Cuenca	Blanco	-	50-60 mm	191,00	191,00	191,00	191,00	191,00	--	--	191,00
AJO	Córdoba	Morado	-	50-80 mm	220,00	220,00	220,00	220,00	220,00	--	--	220,00
	Cuenca	Morado	-	50-80 mm	225,25	225,25	225,25	225,25	225,25	--	--	225,25
	Albacete	Primavera	-	50-60 mm	205,00	205,00	205,00	205,00	205,00	--	--	205,00
	Córdoba	Primavera	-	50-60 mm	195,78	195,78	195,78	195,78	195,78	--	--	195,78
	Cuenca	Primavera	-	50-60 mm	180,00	180,00	180,00	180,00	180,00	--	--	180,00
ALCACHOFA	Murcia	Todos los tipos y variedades	-	-	145,29	154,12	164,09	179,81	175,00	--	--	164,13
	Navarra	Todos los tipos y variedades	-	-	182,00	182,00	182,00	182,00	182,00	--	--	182,00
APIO	Murcia	Verde	-	-	47,00	47,00	47,00	47,00	47,00	--	--	47,00
BERENJENA	Almería	Todos los tipos y variedades	-	-	79,00	110,00	110,00	107,50	84,00	88,55	--	94,40
BRÓCOLI	Murcia	Todos los tipos y variedades	-	-	128,54	139,16	150,95	165,10	172,18	--	--	152,51
	Navarra	Todos los tipos y variedades	-	-	90,00	90,00	90,00	90,00	90,00	--	--	90,00
CALABACÍN	Almería	Todas las variedades	-	14-21 g	111,00	95,00	107,00	96,50	94,00	67,00	--	97,98
CEBOLLA	Albacete	Todos los tipos y variedades	-	-	62,50	62,50	62,50	62,50	62,50	--	--	62,50
	Cuenca	Todos los tipos y variedades	-	-	50,50	50,50	50,50	50,50	50,50	--	--	50,50
	Lérida	Todos los tipos y variedades	-	-	64,50	64,50	64,50	64,50	64,50	--	--	64,50
	Toledo	Todos los tipos y variedades	-	-	51,00	51,00	51,00	51,00	51,00	--	--	51,00
CHAMPIÑÓN	Albacete	Cerrado	-	30-65 mm	187,00	187,00	187,00	187,00	187,00	--	--	187,00
	Cuenca	Cerrado	-	30-65 mm	173,40	173,40	173,40	173,40	173,40	--	--	173,40
	La Rioja	Cerrado	-	30-65 mm	250,00	250,00	250,00	250,00	250,00	--	--	250,00
	Navarra	Cerrado	-	30-65 mm	280,00	280,00	280,00	280,00	280,00	--	--	280,00
COLIFLOR	Barcelona	Todos los tipos y variedades	-	-	123,03	123,03	123,03	123,03	123,03	--	--	123,03
	Ciudad Real	Todos los tipos y variedades	-	-	72,75	72,75	72,75	72,75	72,75	--	--	72,75
	Granada	Todos los tipos y variedades	-	-	106,12	106,12	106,12	106,12	106,12	--	--	106,12
	La Rioja	Todos los tipos y variedades	-	-	73,70	73,70	73,70	73,70	73,70	--	--	73,70
	Murcia	Todos los tipos y variedades	-	-	121,00	133,00	132,00	147,00	136,50	--	--	134,13
	Navarra	Todos los tipos y variedades	-	-	95,00	95,00	95,00	95,00	95,00	--	--	95,00
	Tarragona	Todos los tipos y variedades	-	-	138,75	138,75	138,75	138,75	138,75	--	--	138,75
	Toledo	Todos los tipos y variedades	-	-	96,80	100,80	108,40	108,40	108,40	--	--	104,56
	Murcia	Hoja rizada	-	-	89,78	89,78	89,78	89,78	89,78	--	--	89,78
COL-REPOLLO	Barcelona	Todos los tipos y variedades	-	-	57,22	57,22	57,22	57,22	57,22	--	--	57,22
	Navarra	Todos los tipos y variedades	-	-	60,00	60,00	60,00	60,00	60,00	--	--	60,00
	Murcia	Todos los tipos y variedades	-	-	64,00	64,00	64,00	64,00	64,00	--	--	64,00
ESCAROLA	Navarra	Todos los tipos y variedades	-	-	138,00	138,00	138,00	138,00	138,00	--	--	138,00
	Toledo	Todos los tipos y variedades	-	-	85,60	85,60	85,60	85,60	85,60	--	--	85,60
	Murcia	Todos los tipos y variedades	-	-	142,00	149,00	141,00	134,00	144,00	--	--	141,89
ESPINACA	Toledo	Todos los tipos y variedades	-	-	125,25	125,25	125,25	125,25	125,25	--	--	125,25
	FRESA	Huelva	Todas las variedades	-	-	343,43	343,43	343,43	343,43	343,43	--	343,43
JUDÍA VERDE	Almería	Plana	-	-	462,62	446,03	448,53	447,65	464,32	--	--	453,83
	Granada	Plana	-	-	426,00	414,00	458,82	404,71	449,41	370,59	--	424,93
	Lérida	Todos los tipos y variedades	-	-	371,00	371,00	371,00	371,00	371,00	--	--	371,00
LECHUGA	Murcia	Baby	I	-	111,00	92,00	96,00	104,00	107,00	--	--	102,62
	Murcia	Iceberg	I	400g y +	93,00	125,00	115,00	103,00	110,00	--	--	108,68
	Murcia	Romana	I	-	51,00	54,97	56,03	58,00	54,97	--	--	54,98
	Lérida	Todos los tipos y variedades	I	400g y +	116,20	116,20	116,20	116,20	116,20	--	--	116,20
	Navarra	Todos los tipos y variedades	I	400g y +	128,00	128,00	128,00	128,00	128,00	--	--	128,00
PEPINO	Almería	De Almería	-	350-500 g	120,06	123,34	125,32	116,11	116,48	108,76	--	117,68
	Granada	De Almería	-	350-500 g	143,00	150,00	144,00	140,00	148,00	143,00	--	144,83
	Murcia	Español	-	-	140,00	135,00	125,00	111,00	120,00	--	--	125,65
	PIMIENTO	Almería	Cuadrado Color	I	70 mm y +	--	113,17	--	--	--	96,66	--
PIMIENTO	Granada	Cuadrado Color	I	70 mm y +	159,00	175,14	186,82	199,19	--	--	--	181,64
	Almería	Cuadrado Verde	I	70 mm y +	95,00	83,00	94,00	75,50	76,00	100,00	--	87,23
	Granada	Cuadrado Verde	I	70 mm y +	--	149,00	152,00	--	--	--	--	151,71
	PUERRO	Barcelona	Todos los tipos y variedades	-	-	115,50	115,50	115,50	115,50	115,50	--	115,50
PUERRO	Cádiz	Todos los tipos y variedades	-	-	125,40	125,40	125,40	125,40	125,40	--	--	125,40
	Navarra	Todos los tipos y variedades	-	-	99,00	99,00	99,00	99,00	99,00	--	--	99,00
	Segovia	Todos los tipos y variedades	-	-	94,00	94,00	94,00	94,00	94,00	--	--	94,00
	Toledo	Todos los tipos y variedades	-	-	132,70	132,70	132,70	132,70	132,70	--	--	132,70
	Valladolid	Todos los tipos y variedades	-	-	98,00	98,00	98,00	98,00	98,00	--	--	98,00
	TOMATE	Almería	Cereza	I	-	--	206,00	231,00	249,00	258,00	256,00	--
TOMATE	Granada	Cereza	I	-	194,87	194,87	194,87	194,87	194,87	--	--	194,87
	Murcia	Cereza	I	-	145,00	165,00	205,00	185,00	175,00	--	--	174,68
	Almería	Racimo	I	-	--	142,00	139,00	142,00	137,00	137,00	--	139,34
TOMATE	Almería	Redondo	I	57-100mm	125,88	132,26	131,00	140,00	104,50	109,00	--	123,75
	Granada	Redondo	I	57-100mm	115,00	115,00	115,00	115,00	115,00	--	--	115,00
	Murcia	Redondo	I	57-100mm	66,00	83,00	60,00	49,00	72,00	--	--	65,87
	ZANAHORIA	Cádiz	Todos los tipos y variedades	-	-	85,30	85,30	85,30	85,30	85,30	--	85,30
ZANAHORIA	Segovia	Todos los tipos y variedades	-	-	38,00	38,00	38,00	38,00	38,00	--	--	38,00
	Toledo	Todos los tipos y variedades	-	-	53,00	53,00	53,00	53,00	53,00	--	--	53,00
	Valladolid	Todos los tipos y variedades	-	-	42,00	42,00	42,00	42,00	42,00	--	--	42,00

3.2.2. Precios de Producción de Hortícolas en el Mercado Interior: Precios Medios Ponderados Semanales Nacionales

Referencia: Reglamento Delegado (UE) 2017/891 de la Comisión, de 13 de marzo (DOUE de 25 de mayo). Art. 55 y Anexo VI

Precios a la salida del centro de acondicionamiento de productos seleccionados, embalados y, en su caso, en palés (€/100kg peso neto)

HORTALIZAS

PRODUCTO	MERCADO	VARIEDAD O TIPO	CAT.	CALIBRE	PRECIO MEDIO PONDERADO SEMANAL NACIONAL Semana 03- 2023: 16/01 -22/01
AJO	ESPAÑA	Blanco	-	50-60 mm	210,50
	ESPAÑA	Morado	-	45-55 mm	229,47
	ESPAÑA	Primavera	-	50-60 mm	193,59
BERENJENA	ESPAÑA	Todos los tipos y variedades	-	40+ /70+	94,40
CALABACÍN	ESPAÑA	Todos los tipos y variedades	-	14-21	97,98
CEBOLLA	ESPAÑA	Todos los tipos y variedades	-	-	61,36
CHAMPIÑÓN	ESPAÑA	Cerrado	-	Medio (30-65 mm)	195,23
COLIFLOR	ESPAÑA	Todos los tipos y variedades	-	-	104,29
COL-REPOLLO	ESPAÑA	Todos los tipos y variedades	-	-	67,73
FRESA	ESPAÑA	Todas las variedades	-	-	343,43
JUDÍA VERDE	ESPAÑA	Todos los tipos y variedades	-	-	436,81
LECHUGA	ESPAÑA	Todos los tipos y variedades	I	400 g o superior	81,10
PEPINO	ESPAÑA	Variedades lisas	-	350-500 g	129,79
PIMIENTO	ESPAÑA	Todos los tipos y variedades	I	40 mm o superior	102,51
PUERRO	ESPAÑA	Todos los tipos y variedades	-	-	98,45
TOMATE	ESPAÑA	Cereza	I	-	225,94
	ESPAÑA	Racimo	I	-	139,34
	ESPAÑA	Redondo	I	57-100mm	118,06
ZANAHORIA	ESPAÑA	Todos los tipos y variedades	-	-	41,75

4. PRECIOS REPRESENTATIVOS DE PRODUCTOS GANADEROS

4.1. PRECIOS REPRESENTATIVOS DE PRODUCTOS GANADEROS: BOVINO

4.1.1. Precios Medios Nacionales de Canales de Bovino Pesado

PRECIO MEDIO NACIONAL (€/100kg Canal) DE CANALES DE BOVINO PESADO SEGÚN MODELO COMUNITARIO DE CLASIFICACIÓN R 2017/1182, R 2017/1184, RD 815/2018 (Euro/100kg canal)

CATEGORÍA	CLASE DE CONFORMACIÓN Y DE ESTADO DE ENGRASAMIENTO	Semana 02 09-15/01 2023	Semana 03 16-22/01 2023	Variación €
Categoría A: Canales de machos jóvenes sin castrar de más de un año y menos de dos	Muy buena y poco cubierta (U-2)	544,01	536,69	-7,32
	Muy buena y cubierta (U-3)	548,80	550,49	1,69
	Precio medio ponderado Categoría U	545,75	541,71	-4,04
	Buena y poco cubierta (R-2)	532,28	529,59	-2,69
	Buena y cubierta (R-3)	545,01	530,45	-14,56
	Precio medio ponderado Categoría R	538,16	529,99	-8,17
	Menos buena y poco cubierta (O-2)	493,02	493,10	0,08
Menos buena y cubierta (O-3)	515,28	495,26	-20,02	
	Precio medio ponderado Categoría O	502,05	493,97	-8,08
Categoría D: Canales de hembras que hayan parido	Mediocre y poco cubierta (P-2)	347,12	343,32	-3,80
	Mediocre y cubierta (P-3)	336,30	327,67	-8,63
	Precio medio ponderado Categoría P	345,12	340,42	-4,70
	Buena y cubierta (R-3)	405,53	390,70	-14,83
	Buena y grasa (R-4)	437,50	466,91	29,41
	Precio medio ponderado Categoría R	412,32	406,90	-5,42
	Menos buena y poco cubierta (O-2)	363,72	362,55	-1,17
Menos buena y cubierta (O-3)	393,60	387,40	-6,20	
Menos buena y grasa (O-4)	460,16	464,84	4,68	
	Precio medio ponderado Categoría O	392,50	389,47	-3,03
Categoría E: Canales de otras hembras (de 12 meses o más)	Muy buena y poco cubierta (U-2)	547,01	557,76	10,75
	Muy buena y cubierta (U-3)	551,63	549,90	-1,73
	Precio medio ponderado Categoría U	550,26	552,24	1,98
	Buena y poco cubierta (R-2)	546,69	544,65	-2,04
	Buena y cubierta (R-3)	534,37	531,56	-2,81
	Buena y grasa (R-4)	538,05	547,38	9,33
	Precio medio ponderado Categoría R	537,70	536,06	-1,64
Menos buena y poco cubierta (O-2)	440,32	437,32	-3,00	
Menos buena y cubierta (O-3)	462,14	475,13	12,99	
Menos buena y grasa (O-4)	481,90	491,08	9,18	
	Precio medio ponderado Categoría O	458,11	467,30	9,19
Categoría Z: Canales de animales desde 8 a menos de 12 meses	Muy buena y poco cubierta (U-2)	557,02	531,02	-26,00
	Muy buena y cubierta (U-3)	545,01	551,30	6,29
	Precio medio ponderado Categoría U	550,26	542,43	-7,83
	Buena y poco cubierta (R-2)	543,51	539,42	-4,09
	Buena y cubierta (R-3)	536,91	544,07	7,16
	Precio medio ponderado Categoría R	538,62	542,87	4,25
	Menos buena y poco cubierta (O-2)	477,10	482,91	5,81
Menos buena y cubierta (O-3)	507,32	493,83	-13,49	
	Precio medio ponderado Categoría O	486,58	486,34	-0,24

4.1.2. Precios Medios Nacionales del Bovino Vivo

R 2017/1182, R 2017/1184 (Euro/100 kg vivo)

BOVINO VIVO	Semana 02 09-15/01 2023	Semana 03 16-22/01 2023	Variación €
Machos hasta 480 Kg. vivo	295,46	295,46	0,00
Machos de más de 480 kg. vivo	285,15	285,15	0,00
Hembras que hayan parido	154,85	154,60	-0,25
Otras hembras de hasta 380 Kg. vivo	298,03	298,03	0,00
Otras hembras de más de 380 Kg. vivo	302,20	302,20	0,00

4.1.3. Precios Medios Nacionales de Otros Animales de la Especie Bovina

OTROS BOVINOS	Semana 02 09-15/01 2023	Semana 03 16-22/01 2023	Variación €
TERNEROS DE 8 DÍAS A 4 SEMANA (Euro/cabeza)			
Macho frisón	121,93	122,93	1,00
Macho cruzado	253,27	258,43	5,16
Hembra frisón	96,86	88,22	-8,64
Hembra cruzado	185,69	186,31	0,62
<i>Media ponderada nacional (Euro/Cabeza)</i>	176,71	178,32	1,61
TERNEROS DE 6 HASTA 12 MESES (Euro/100kg vivo)			
Macho frisón (base 200 kg)	186,68	186,68	0,00
Macho cruzado (base 200 kg)	358,94	352,06	-6,88
Hembra frisón (base 200 kg)	345,00	345,00	0,00
Hembra cruzado (base 200 kg)	255,10	255,10	0,00
<i>Media ponderada nacional (Euro/100kg vivo)</i>	312,28	308,34	-3,94

4.2. PRECIOS REPRESENTATIVOS DE PRODUCTOS GANADEROS: OVINO

4.2.1. Precios Medios Nacionales de Canales de Ovino Frescas o Refrigeradas

R 2017/1182, R 2017/1184 (Euro/100 kg canal)

CORDEROS I Y II	Semana 02 09-15/01 2023	Semana 03 16-22/01 2023	Variación €
Corderos I (12 a 13 kg/canal)	724,07	721,22	-2,85
Corderos II (13,1 a 16 kg/canal)	708,87	704,74	-4,13
<i>Media ponderada</i>	716,47	712,98	-3,49

PRECIOS MEDIOS DE CANALES DE OVINO FRESCAS O REFRIGERADAS EN LOS MERCADOS NACIONALES REPRESENTATIVOS PARA LA UE

MERCADO REPRESENTATIVO - Cordero 9-19 kg	Semana 02 09-15/01 2023	Semana 03 16-22/01 2023	Variación €
Barcelona	891,92	864,43	-27,49
Madrid	948,28	898,28	-50,00
Valencia	688,59	653,95	-34,64
Albacete	766,00	766,00	0,00
Extremadura	722,15	722,15	0,00
Segovia	705,94	705,94	0,00
Toledo	764,86	752,07	-12,79
Zaragoza	814,35	804,35	-10,00
<i>Media ponderada</i>	749,75	744,39	-5,36

4.3. PRECIOS REPRESENTATIVOS DE PRODUCTOS GANADEROS: PORCINO

4.3.1. Precios Medios de Canales de Porcino de Capa Blanca

CLASIFICACIÓN EUROP R 2017/1182, R 2017/1184 (Euro/100kg canal)

	Clase S (>60% contenido magro)			Clase E (60%-55% contenido magro)			Clase U (55%-50% contenido magro)		
	Semana 02 09-15/01 2023	Semana 03 16-22/01 2023	Variación €	Semana 02 09-15/01 2023	Semana 03 16-22/01 2023	Variación €	Semana 02 09-15/01 2023	Semana 03 16-22/01 2023	Variación €
PRECIO MEDIO NACIONAL	209,35	211,63	2,28	198,91	200,80	1,89	208,29	209,40	1,11

	Clase R (50%-45% contenido magro)			Clase O (45%-40% contenido magro)			Clase P (<40% contenido magro)		
	Semana 02 09-15/01 2023	Semana 03 16-22/01 2023	Variación €	Semana 02 09-15/01 2023	Semana 03 16-22/01 2023	Variación €	Semana 02 09-15/01 2023	Semana 03 16-22/01 2023	Variación €
PRECIO MEDIO NACIONAL	202,70	207,86	5,16	198,24	200,22	1,98	192,42	198,28	5,86

4.3.2. Precios Medios en Mercados Representativos Provinciales de Porcino Cebado (*)

MERCADO REPRESENTATIVO	SELECTO (nivel menor de grasa)			NORMAL (nivel normal de grasa)			GRASO (nivel mayor de grasa)		
	Semana 02 09-15/01 2023	Semana 03 16-22/01 2023	Variación €	Semana 02 09-15/01 2023	Semana 03 16-22/01 2023	Variación €	Semana 02 09-15/01 2023	Semana 03 16-22/01 2023	Variación €
Barcelona	--	--	--	1,73	1,76	0,03	1,70	1,73	0,03
Huesca	1,67	1,70	0,03	1,65	1,68	0,03	1,63	1,66	0,03
Lleida	1,68	1,70	0,02	1,66	1,69	0,03	1,65	1,68	0,03
Murcia	1,69	1,74	0,05	1,68	1,73	0,05	1,67	1,72	0,05
Pontevedra	1,66	1,69	0,03	1,64	1,66	0,02	2,13	2,16	0,03
Salamanca	1,66	1,66	0,00	1,66	1,66	0,00	1,68	1,68	0,00
Segovia	1,67	1,69	0,02	1,66	1,68	0,02	1,86	1,88	0,02
Zaragoza	1,69	1,71	0,02	1,64	1,66	0,02	1,63	1,65	0,02

(*) En Euro/kg vivo

4.3.3. Precios Medios de Porcino Precoz, Lechones y Otras Calidades

(Euro/100kg vivo)

CERDAS DE DESVIEJE	Semana 02 09-15/01 2023	Semana 03 16-22/01 2023	Variación €
Cerdas de Desvieje	76,48	76,56	0,08
CERDOS CEBADOS			
Categoría U	160,38	161,24	0,86
LECHONES			
Lleida.Base 20kg de peso.	325,00	335,00	10,00
Segovia.Base 20kg de peso.	390,00	405,00	15,00
Media nacional. Calidad Normal. Base 20 kg de	362,37	373,20	10,83

4.3.4. Precios Medios de Porcino: Tronco Ibérico

TOSTONES	Semana 02 09-15/01 2023	Semana 03 16-22/01 2023	Variación €
De 5 a 9 kilos	560,00	530,00	-30,00
De 9 a 12 kilos	704,29	661,43	-42,86
LECHONES			
Lechón Ibérico Cruzado Base 23 kg	321,96	332,20	10,24
MARRANOS			
Marranos Ibéricos de 35 a 60 kg	344,10	344,10	0,00
PRIMALES			
Primals Ibéricos de 60 a 100 kg	-	-	-
CERDO CEBADO			
Cerdo Cebado (Intensivo)	232,58	232,08	-0,50
Cerdo Cebado de Campo (Extensivo)	245,07	243,84	-1,23
Cerdo Cebado de Bellota 100% Ibérico	335,84	335,84	0,00
DESVIEJE			
Reproductores de desvieje	139,13	139,13	0,00
REPRODUCTORES			
Reproductores >6 meses	362,25	365,25	3,00
CASTRONAS			
Castronas	115,22	115,22	0,00

Denominaciones de acuerdo con la Norma de Calidad (RD 4/2014)

Para información sobre precios de productos agrícolas y ganaderos en otros Estados Miembros de la UE:

<https://ec.europa.eu/agriculture/>



MINISTERIO
DE AGRICULTURA, PESCA
Y ALIMENTACIÓN