

PRECIOS COYUNTURALES



SEMANA 06 – 2023
Del 06 al 12 de febrero



SUBSECRETARÍA

Subdirección General de Análisis, Coordinación y Estadística

sgapc@mapa.es

<https://www.mapa.gob.es/es/estadistica/temas/>

Publicación elaborada por la
Subsecretaría
Subdirección General de Análisis, Coordinación y Estadística

**MINISTERIO
DE AGRICULTURA, PESCA
Y ALIMENTACIÓN**

© Ministerio de Agricultura, Pesca y Alimentación
Secretaría General Técnica
Centro de Publicaciones
Catálogo de Publicaciones de la Administración General del Estado:
<https://cpage.mpr.gob.es/>

N.I.P.O.: 003190900

Se permite la utilización, copia o reproducción de los datos de este Boletín siempre que se cite expresamente su procedencia.

Índice:

	PÁGINA
PRECIOS MEDIOS NACIONALES.....	4
PRECIOS MEDIOS NACIONALES DE PRODUCTOS AGRÍCOLAS.....	4 - 6
PRECIOS MEDIOS NACIONALES DE PRODUCTOS GANADEROS.....	7 - 8
PRECIOS EN MERCADOS REPRESENTATIVOS DE CEREALES, VINOS Y ACEITES.....	9
PRECIOS MEDIOS EN MERCADOS REPRESENTATIVOS DE CEREALES.....	9 - 11
PRECIOS MEDIOS EN MERCADOS REPRESENTATIVOS DE VINOS.....	12
PRECIOS MEDIOS EN MERCADOS REPRESENTATIVOS DE ACEITES.....	13
PRECIOS DE PRODUCCIÓN DE FRUTAS Y HORTALIZAS EN EL MERCADO INTERIOR.....	14
PRECIOS DE PRODUCCIÓN EN EL MERCADO INTERIOR: FRUTAS.....	14
PRECIOS DE PRODUCCIÓN EN EL MERCADO INTERIOR: PRODUCTOS HORTÍCOLAS.....	16 - 17
PRECIOS REPRESENTATIVOS DE PRODUCTOS GANADEROS.....	18
PRECIOS REPRESENTATIVOS DE PRODUCTOS GANADEROS: BOVINO.....	18
PRECIOS REPRESENTATIVOS DE PRODUCTOS GANADEROS: OVINO.....	19
PRECIOS REPRESENTATIVOS DE PRODUCTOS GANADEROS: PORCINO.....	20 - 21



1. PRECIOS MEDIOS NACIONALES

1.1. PRECIOS MEDIOS NACIONALES DE PRODUCTOS AGRÍCOLAS

1.1.1. Precios Medios Nacionales de Cereales, Arroz, Oleaginosas, Tortas, Proteicos, Vinos y Aceites.					
PRODUCTOS AGRÍCOLAS (especificaciones)		Semana 5 30/01-05/02 2023	Semana 6 06/02-12/02 2023	Variación semanal euros	Variación semanal %
CEREALES					
(1)	Trigo blando panificable (€/t)	320,51	321,35	0,84	0,26
(1)	Trigo duro (€/t)	420,00	420,00	0,00	0,00
(1)	Cebada pienso (€/t)	299,35	299,01	-0,34	-0,11
(1)	Cebada malta (€/t)	307,88	307,01	-0,87	-0,28
(1)	Maíz grano (€/t)	310,69	310,3	-0,39	-0,13
ARROZ					
(2)	Arroz cáscara japónica (€/t)	522,95	629,95	107,00	20,46
(2)	Arroz cáscara índica (€/t)	558,69	558,69	0,00	0,00
(3)	Arroz blanco japónica (€/t)	1081,59	1.081,59	0,00	0,00
(3)	Arroz blanco índica (€/t)	677,85	677,85	0,00	0,00
(3)	Arroz blanco vaporizado (€/t)	708,94	708,94	0,00	0,00
(3)	Arroz partido (€/t)	420,85	420,85	0,00	0,00
SEMILLAS OLEAGINOSAS					
(4)	Pipa de girasol alto oleico (€/t)	667,18	665,87	-1,31	-0,20
(4)	Pipa de girasol convencional (€/t)	583,98	582,51	-1,47	-0,25
(4)	Colza (€/t)	574,57	576,26	1,69	0,29
TORTAS DE GIRASOL Y SOJA					
(9)	Torta de girasol. 34%-36% proteína (€/t)	314,75	309,76	-4,99	-1,59
(9)	Torta de soja. 44%-47% proteína (€/t)	622,20	633,86	11,66	1,87
PROTEICOS					
(10)	Alfalfa. Balas 1ª Cat. 16,5%-18% proteína (€/t)	364,70	368,89	4,19	1,15
(10)	Alfalfa. Pellets estándar. 14%-16% proteína (€/t)	322,48	324,22	1,74	0,54
(4)	Guisantes secos (€/t)	417,03	419,35	2,32	0,56
(2)	Lentejas (€/t)	774,99	774,99	0,00	0,00
(2)	Garbanzos (€/t)	794,22	794,22	0,00	0,00
(2)	Habas secas (€/t)	449,73	450,13	0,40	0,09
VINOS					
(5)	Vino blanco sin DOP/IGP (€/hectolitro)	38,22	38,42	0,20	0,52
(5)	Vino tinto sin DOP/IGP, 12 p. color (€/hectolitro)	39,85	38,83	-1,02	-2,56
ACEITE DE OLIVA Y ORUJO					
(6)	Aceite de oliva virgen extra < 0,8º (€/100 kg)	520,84	519,12	-1,72	-0,33
(6)	Aceite de oliva virgen, de 0,8º a 2º (€/100 kg)	481,32	469,03	-12,29	-2,55
(6)	Aceite de oliva lampante > 2º (€/100 kg)	457,29	444,26	-13,03	-2,85
(7)	Aceite de oliva refinado (€/100 kg)	474,85	463,37	-11,48	-2,42
(8)	Aceite de orujo de oliva crudo (€/100 kg)	207,46	207,69	0,23	0,11
(7)	Aceite de orujo de oliva refinado (€/100 kg)	290,46	290,45	-0,01	0,00
ACEITE DE GIRASOL					
(7)	Aceite de girasol refinado convencional (€/100 kg)	141,95	140,86	-1,09	-0,77
(7)	Aceite de girasol refinado alto oleico (€/100 kg)	173,37	170,69	-2,68	-1,55
ACEITE DE SOJA					
(7)	Aceite refinado de soja (€/100 kg)	133,24	132,75	-0,49	-0,37

Posición comercial:

- (1) Salida de almacén cargado o entregado al transformador después de intermediario; (2) Granel sobre almacén agricultor/cooperativa
(3) Salida granel industria; (4) Almacén comprador mayorista; (5) Salida bodega; (6) Salida almazara; (7) Salida industria refinadora
(8) Salida industria extractora; (9) Salida industria molturadora; (10) Salida industria deshidratadora; (11) Entrada a entamadora

COMENTARIOS DE MERCADO

- **CEREALES** (▼▲): Vuelven a bajar los precios medios de las **cebadas: malta** (-0,28 %) y **pienso** (-0,11 %), y del **maíz grano** (-0,13 %), escapando de esta tendencia descendente esta semana el **trigo blando** (0,26 %). Repite cotización, de nuevo, el **trigo duro**.
- **ARROZ** (▲=): Subida muy significativa del precio medio del **arroz cáscara japónica** (20,46 %) tras la actualización de las cotizaciones en varios mercados de referencia. Todos los demás tipos en seguimiento repiten los valores de la semana anterior.
- **SEMILLAS OLEAGINOSAS** (▼▲): Se mantienen las tendencias de las últimas semanas en este apartado: los precios medios de las **semillas de girasol** cotizan a la baja (-0,20 % pipa de girasol **alto oleico** y -0,25 % pipa de girasol **convencional**), mientras que el de la **semilla de colza** vuelve a hacerlo al alza (0,29 %).
- **TORTAS DE GIRASOL Y SOJA** (▲▼): Repite porcentaje de crecimiento con respecto al de la semana anterior el precio medio de la **torta de soja** (2,37 %), al tiempo que se acentúa levemente el descenso de la de **girasol** (-1,59 %).
- **PROTEICOS** (▲=): Suben los precios medios de la **alfalfa: balas** (1,15 %) y **pellets** (0,54 %), y los **guisantes secos** (0,56 %). El resto, prácticamente, repiten cotización.
- **VINOS** (▼▲): Vuelve a descender la cotización media del **vino tinto sin DOP/IGP** (-2,56 %) y se incrementa en menor medida, nuevamente, la del **blanco** (0,52 %).
- **ACEITE DE OLIVA Y ORUJO** (▼): Como la semana anterior, claro predominio de bajadas en este apartado, correspondiendo los mayores descensos esta vez a los **aceites de oliva lampante** (-2,85 %), **virgen** (-2,55 %) y **refinado** (-2,42 %). Menor variación en los **aceites de orujo de oliva: crudo** (0,11 %), mientras que el **refinado** repite cotización.
- **ACEITE DE GIRASOL** (▼): Nuevamente descienden los medios de estos productos, tanto en el caso del **refinado convencional** (-0,77 %), como en el del **alto oleico** (-1,55 %).
- **ACEITE DE SOJA** (▼): También se conserva línea descendente para el precio medio del **aceite de soja** (-0,37 %).

1.1.2. Precios Medios Nacionales en Origen de Frutas y Hortalizas				
PRODUCTOS AGRÍCOLAS (especificaciones)	Semana 5 30/01-05/02 2023	Semana 6 06/02-12/02 2023	Variación semanal euros	Variación semanal %
FRUTAS				
(1) Limón (C/100 kg)	32,75	32,80	0,05	0,16
(1) Mandarina (C/100 kg)	79,04	78,78	-0,27	-0,34
(1) Naranja Grupo Blancas (C/100 kg)	29,23	28,08	-1,15	-3,93
(1) Naranja Salustiana (C/100 kg)*	27,09	27,29	0,20	0,74
(1) Naranja Valencia Late (C/100 kg)*	40,08	40,08	0,00	0,00
(1) Naranja Grupo Navel (C/100 kg)	35,93	37,24	1,32	3,66
(1) Naranja Lanelate (C/100 kg)*	34,55	35,93	1,37	3,97
(1) Naranja Navel (C/100 kg)*	30,23	31,07	0,84	2,78
(1) Naranja Navelate (C/100 kg)*	34,96	35,29	0,33	0,95
(1) Manzana Fuji (C/100 kg)*	61,62	61,61	-0,01	-0,01
(1) Manzana Gala (C/100 kg)*	57,81	57,81	0,00	0,00
(1) Manzana Golden (C/100 kg)*	59,04	58,78	-0,26	-0,45
(1) Manzana Granny Smith (C/100 kg)*	63,92	60,45	-3,47	-5,43
(1) Manzana Red Delicious y demás var. rojas (C/100 kg)*	69,50	71,70	2,21	3,17
(1) Pera Blanquilla (C/100 kg)	76,90	76,71	-0,19	-0,24
(1) Pera Conferencia (C/100 kg)	71,07	70,94	-0,13	-0,18
(1) Aguacate (C/100 kg)	213,88	209,20	-4,68	-2,19
(1) Granada (C/100 kg)	50,00	50,00	0,00	0,00
(1) Plátano (C/100 kg)*	36,23	35,35	-0,88	-2,43
HORTALIZAS				
(1) Acelga (C/100 kg)	58,84	66,05	7,22	12,26
(1) Ajo (C/100 kg)	137,84	137,84	0,00	0,00
(1) Alcachofa (C/100 kg)	177,65	189,57	11,93	6,71
(1) Berenjena (C/100 kg)	158,52	162,40	3,88	2,45
(1) Brócoli (C/100 kg)	125,42	122,69	-2,73	-2,17
(1) Calabacín (C/100 kg)	77,93	88,93	11,00	14,12
(1) Cebolla (C/100 kg)	52,43	58,88	6,45	12,30
(1) Champiñón (C/100 kg)	164,80	164,50	-0,30	-0,18
(1) Coliflor (C/100 kg)	115,45	124,04	8,60	7,45
(1) Col Repollo de hoja lisa (C/100 kg)	57,01	62,94	5,92	10,39
(1) Escarola (C/100ud)	43,76	45,98	2,23	5,09
(1) Espinaca (C/100 kg)	110,97	112,28	1,31	1,18
(1) Fresa (C/100 kg)	289,00	291,00	2,00	0,69
(1) Haba verde (C/100 kg)	197,64	198,98	1,34	0,68
(1) Judía verde tipo plana (C/100 kg)	398,73	402,79	4,06	1,02
(1) Lechuga Romana (C/100 ud)	32,56	34,21	1,65	5,08
(1) Pepino (C/100 kg)	92,55	117,38	24,83	26,82
(1) Pimiento verde tipo italiano (C/100 kg)	127,07	142,56	15,49	12,19
(1) Puerro (C/100 kg)	65,56	70,46	4,90	7,47
(1) Tomate cereza (C/100 kg)*	276,76	335,80	59,04	21,33
(1) Tomate racimo (C/100 kg)*	137,92	170,91	32,99	23,92
(1) Tomate redondo liso (C/100 kg)*	114,11	124,42	10,30	9,03
(1) Zanahoria (C/100 kg)	32,37	32,37	0,00	0,00
(1) Patata (C/100 kg)	39,63	40,05	0,42	1,07

Posición comercial:

(1) Granel: En árbol, finca, almacén agricultor, alhóndiga, lonja, etc. En cítricos y uva de mesa, los precios se dan "en árbol" y "en cepa" respectivamente. Los precios del plátano, por las peculiaridades de su comercialización, son estimados a partir de las cotizaciones obtenidas y contrastadas por la organización de productores (OP), en la posición comercial "venta en verde al madurador".

*Precios notificados a la Comisión Europea (art. 11 y anexo I.5.c del Reglamento de Ejecución (UE) 2017/1185).

COMENTARIOS DE MERCADO

• **CÍTRICOS (▼▲):** %. Se mantienen las tendencias de la semana anterior en la evolución de los precios en árbol de las **naranjas**: ascendente en el caso de las **grupo Navel** (3,66 %) y descendente en el de las **Blancas** (-3,93%). Variaciones leves en los demás productos en seguimiento: al alza para el **limón** (0,16 %) y a la baja para la **mandarina** (-0,34 %).

• **FRUTA DE PEPITA (▼▲):** Estabilidad en los mercados de fruta de pepita, con variaciones de escasa magnitud, ligeramente a la baja, en los productos más significativos: **manzanas Golden** (-0,45 %), **pera Blanquilla** (-0,24 %) y **pera Conferencia** (-0,18 %).

• **OTRAS FRUTAS (▼):** Como la semana anterior, vuelven a descender levemente los precios medios en este apartado: **plátano** (-2,43 %) y **aguacate** (-2,19 %).

• **HORTALIZAS (▲):** Nuevamente, clarísimo predominio de variaciones de signo positivo de los precios medios de los hortalizas de referencia con respecto a los de la semana anterior, por las mismas razones apuntadas entonces, aunque se modera bastante la intensidad de los crecimientos. La subida más relevante corresponde, en esta ocasión, al **pepino** (26,82 %), seguido por los **tomates racimo** (23,92 %) y **cereza** (21,33 %), el **calabacín** (14,12 %), la **cebolla** (12,3 %) y la **acelga** (12,26%). Repunta la **patata** (1,07 %).

1.1.3. Precios Medios Nacionales de Productos Agrícolas: Gráficos

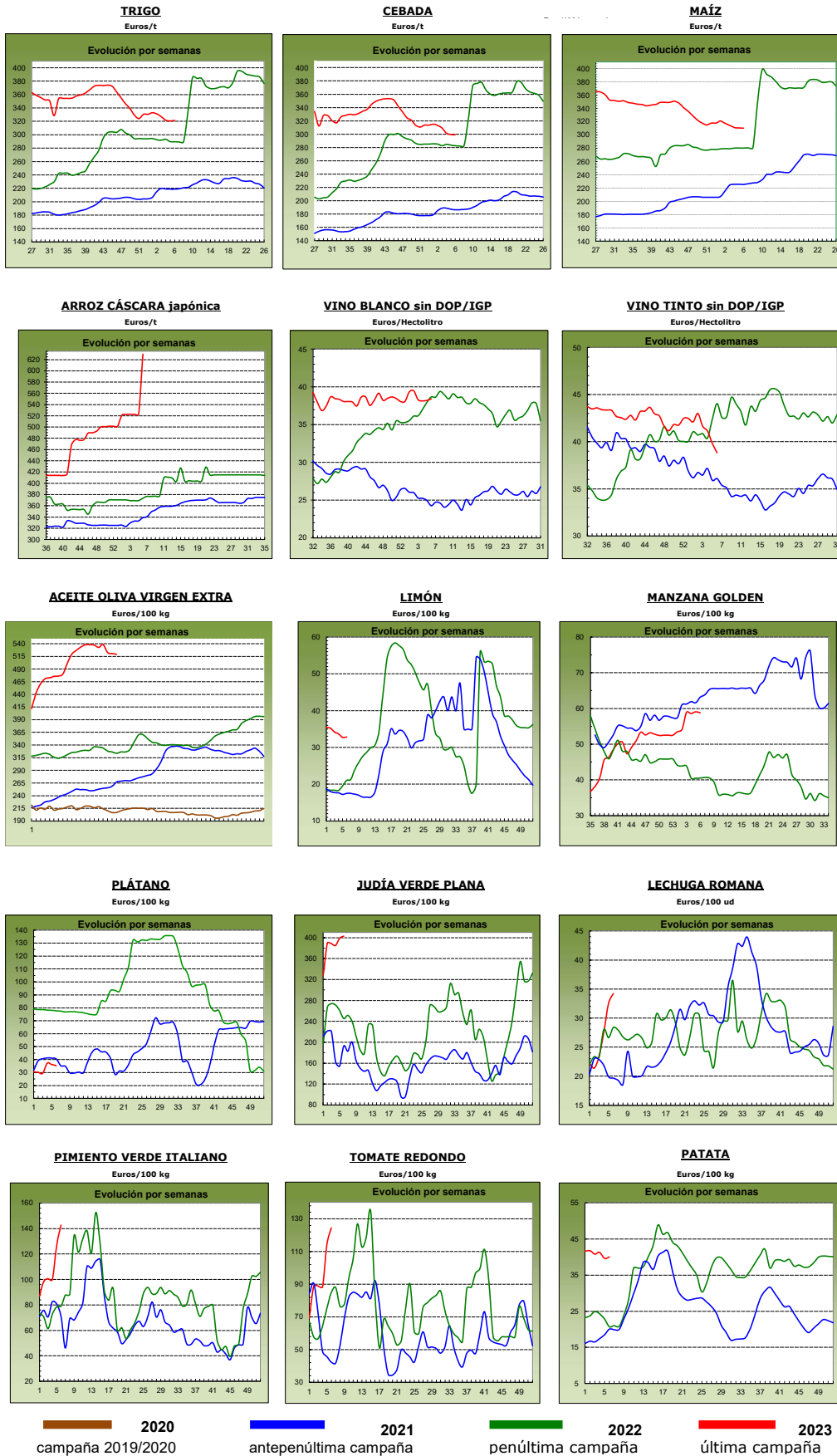

1.2. PRECIOS MEDIOS NACIONALES DE PRODUCTOS GANADEROS

1.2.1. Precios Medios Nacionales de Productos Ganaderos					
PRODUCTOS GANADEROS (especificaciones)		Semana 05 30/01-05/02 2023	Semana 06 06-12/02 2023	Variación semanal euros	Variación semanal %
VACUNO					
(1)	Ternera, 180-300 kilos (€/100 kg canal)	502,84	508,53	5,69	1,13
(1)	Machos de 12 a 24 meses (Clase R) (€/100 kg canal)	540,63	542,99	2,36	0,44
(1)	Animales de 8 a 12 meses (Clase R) (€/100 kg canal)	537,99	540,96	2,97	0,55
(1)	Bovino vivo, conjunto categorías (€/100 kg vivo)	268,57	270,91	2,34	0,87
CORDERO					
(1)	Corderos 9-19 kilos (€/100 kg canal)	741,68	741,40	-0,28	-0,04
(1)	Corderos 12-16 kilos (€/100 kg canal)	710,16	709,89	-0,27	-0,04
(1)	Corderos Ligeros (12-13 kilos) (€/100 kg canal)	718,00	718,35	0,35	0,05
(1)	Corderos Pesados (13-16 kilos) (€/100 kg canal)	702,31	701,44	-0,87	-0,12
PORCINO					
(1)	Porcino >60% magro (Clase S) (€/100 kg canal)	218,29	222,79	4,50	2,06
(1)	Porcino 60-55% magro (Clase E) (€/100 kg canal)	208,16	208,32	0,16	0,08
(1)	Porcino 55-50% magro (Clase U) (€/100 kg canal)	218,32	221,43	3,11	1,42
(1)	Porcino 50-45% magro (Clase R) (€/100 kg canal)	215,25	218,85	3,60	1,67
(1)	Lechon 20 kg (€/unidad)	79,99	84,34	4,35	5,44
POLLO					
(2)	Pollo, media de canales del 83% y 65% rdto. (€/100 kg canal)	199,09	199,09	0,00	0,00
(2)	Pollo P10 (83% rdto.) (€/100 kg canal)	156,51	156,51	0,00	0,00
(2)	Pollo P90 (65% rdto.) (€/100 kg canal)	202,34	202,34	0,00	0,00
HUEVOS					
(3)	Huevos Tipo Jaula, media Clase L y M (€/100 kg)	228,15	229,67	1,52	0,67
(3)	Huevos Tipo Jaula - Clase L (€/docena)	1,80	1,82	0,02	1,11
(3)	Huevos Tipo Jaula - Clase M (€/docena)	1,65	1,65	0,00	0,00
(3)	Huevos Tipo Suelo media Clase L y M (€/100 kg)	244,21	246,37	2,16	0,88
(3)	Huevos Tipo Suelo - Clase L (€/docena)	1,96	1,97	0,01	0,51
(3)	Huevos Tipo Suelo - Clase M (€/docena)	1,74	1,76	0,02	1,15
(3)	Huevos Tipo Campero, media Clase L y M (€/100 kg)	261,22	276,24	15,02	5,75
(3)	Huevos Tipo Campero- Mezcla Clase L y M (€/docena)	1,98	2,09	0,11	5,56
CONEJO					
(4)	Conejo 1,8-2,2 kilo, vivo (€/100 kg)	249,36	247,07	-2,29	-0,92
LECHE Y PRODUCTOS LÁCTEOS					
(6)	Suero de leche en polvo (€/100 kg)	83,35	93,42	10,07	12,08
(6)	Mantequilla sin sal (formato 25 kg) (€/100 kg)	606,92	569,52	-37,40	-6,16
(5)	Leche cruda de vaca (€/100 kg). Fuente: INFOLAC	Precio diciembre 2022: 57,96 €/100 kg			
MIEL Y PRODUCTOS APÍCOLAS					
(7)	Miel multifloral a granel (€/100 kg)	Precio noviembre 2022: 371,86 €/100 kg			
(7)	Miel multifloral envasada (€/100 kg)	Precio noviembre 2022: 581,85 €/100 kg			
(7)	Polen a granel (€/100 kg)	Precio noviembre 2022: 688,05 €/100 kg			
(7)	Polen envasado (€/100 kg)	Precio noviembre 2022: 1.079,20 €/100 kg			

Posición comercial:

(1) Entrada matadero; (2) Salida muelle matadero; (3) Salida muelle centro de embalaje; (4) Salida granja;
 (5) Precio pagado al ganadero; (6) Precio franco fábrica sin impuestos ni costes; (7) Venta a la industria o mayorista

COMENTARIOS DE MERCADO

- **VACUNO (▲)**: Se incrementan los precios medios de las **canales de vacuno** esta semana, registrándose subidas del 1,13 % para las de las terneras, del 0,44 % para las de los machos entre 12 y 24 meses, y del 0,55 % para las de los animales de 8 a 12 meses. Sube también la cotización media de los **animales vivos** (0,87 %).
- **OVINO (▼)**: Descenso medio muy ligero (-0,04 %) en el precio de las diferentes clasificaciones de **canales de cordero**.
- **PORCINO (▲)**: Las **canales de porcino de capa blanca** suben un 1,31 % de media en sus diferentes clasificaciones. Igualmente, en todas las plazas nacionales se registran incrementos de las cotizaciones de los **porcinos cebados (▲)**. Ascende también, de forma significativa, el precio de los **lechones base 20 kg** (5,44 %).
- **POLLOS (=)**: Repetición en los precios de las **canales de pollo**.
- **HUEVOS (▲)**: Tras la bajada de los camperos de la pasada, esta semana, retoman la senda ascendente los precios medios de todos los tipos de huevos de referencia: **jaula** (0,67 %), **suelo** (0,88 %) y, significativamente, **campero** (5,75 %).
- **CONEJO (▼)**: Se acentúa levemente el retroceso del precio medio semanal del **conejo vivo de granja** (-0,92 %).
- **PRODUCTOS LÁCTEOS (▲▼)**: Se invierten las tendencias de la semana pasada: tras el notable descenso de la anterior, sube destacadamente el precio del **suero de leche en polvo** (12,08 %), mientras que pasa a descender, también significativamente, el de la **mantequilla sin sal** (-6,16 %). En el mes de diciembre, el precio mensual de la **leche de vaca (▲)** subió un 1,70 % (Fuente: INFOLAC).

1.2.2. Precios Medios Nacionales de Productos Ganaderos: Gráficos

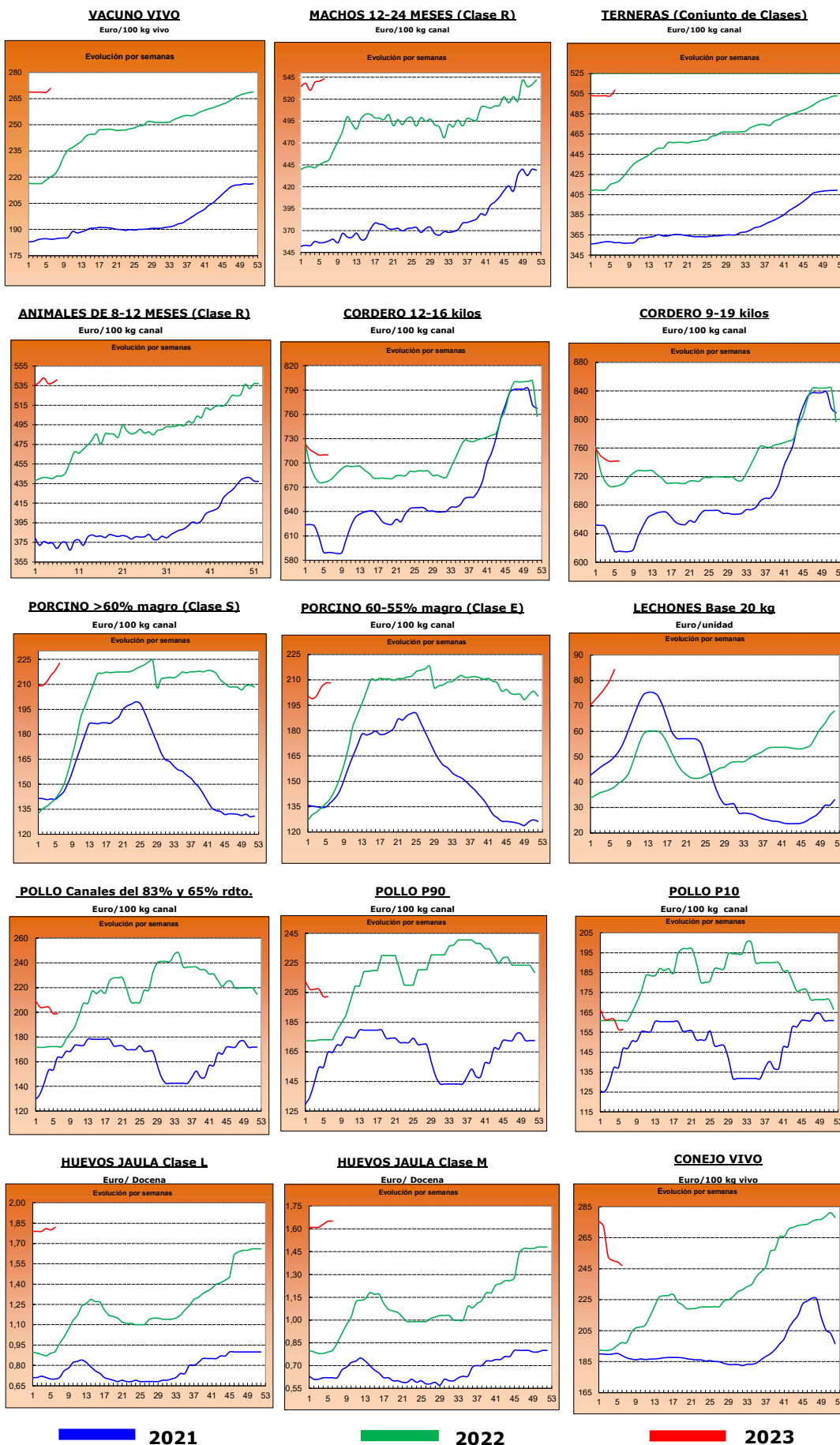

2.- PRECIOS EN MERCADOS REPRESENTATIVOS DE CEREALES, ALFALFA, ARROZ, VINOS, ACEITES Y SEMILLA DE GIRASOL

2.1. PRECIOS EN MERCADOS REPRESENTATIVOS DE CEREALES, ALFALFA Y ARROZ

2.1.1. Precios Medios en Mercados Representativos: Trigo y Alfalfa

Precios en Euro/Tonelada

REGLAMENTO (UE) 2017/1185 DE LA COMISION. Artículo 11, Anexo I. 1. (trigo); Artículo 12 (a), Anexo II.2 (alfalfa)

TRIGO: Salida de almacén cargado o entregado al transformador después de intermediario. Mercancía nacional y/o importada.

ALFALFA: Salida industria deshidratadora

PRODUCTO	MERCADO REPRESENTATIVO	Semana 5 30/01-05/02 2023	Semana 6 06/02-12/02 2023	Variación €
Trigo Blando Panificable	Albacete	318,80	318,80	0,00
	Ávila	325,00	323,00	-2,00
	Barcelona	335,00	335,00	0,00
	Burgos	316,92	319,32	2,40
	Cádiz	320,00	315,00	-5,00
	Ciudad Real	371,00	371,00	0,00
	Cuenca	314,00	314,00	0,00
	Guadalajara	308,40	316,40	8,00
	Huesca	317,00	317,00	0,00
	León	321,00	321,00	0,00
	Lérida	315,00	318,00	3,00
	Madrid	320,00	320,00	0,00
	Murcia	315,00	315,00	0,00
	Navarra	323,00	326,00	3,00
	Palencia	321,20	321,00	-0,20
	Pontevedra	320,00	320,00	0,00
	Salamanca	325,60	322,80	-2,80
	Segovia	312,40	310,80	-1,60
	Sevilla	320,00	320,00	0,00
	Soria	313,80	315,40	1,60
Tarragona	315,00	315,00	0,00	
Toledo	334,00	334,00	0,00	
Valladolid	320,34	319,54	-0,80	
Zamora	321,40	321,80	0,40	
Zaragoza	325,00	325,00	0,00	
Trigo Duro	Toledo	430,00	430,00	0,00
	Zaragoza	420,00	420,00	0,00
Alfalfa Balas	Albacete	310,00	310,00	0,00
	Burgos	305,00	305,00	0,00
	Córdoba	248,00	248,00	0,00
	Huesca	376,00	376,00	0,00
	León	377,50	377,50	0,00
	Lérida	353,46	375,00	21,54
	Navarra	370,00	370,00	0,00
	Palencia	315,00	315,00	0,00
	Sevilla	260,00	259,00	-1,00
	Teruel	335,00	335,00	0,00
	Toledo	430,00	430,00	0,00
	Valladolid	312,00	312,00	0,00
	Zamora	440,00	440,00	0,00
Zaragoza	380,00	380,00	0,00	
Alfalfa Pellets	Albacete	290,00	290,00	0,00
	Burgos	315,00	315,00	0,00
	Córdoba	258,00	258,00	0,00
	Huesca	324,50	324,50	0,00
	Lérida	305,34	312,50	7,16
	Navarra	340,00	340,00	0,00
	Palencia	323,00	323,00	0,00
	Sevilla	242,00	241,00	-1,00
	Toledo	399,00	399,00	0,00
	Valladolid	336,00	336,00	0,00
	Zamora	370,00	370,00	0,00
	Zaragoza	331,00	331,00	0,00

2.1.2. Precios Medios en Mercados Representativos: Cebada

Precios en Euro/Tonelada

REGLAMENTO (UE) 2017/1185 DE LA COMISION. Artículo 11, Anexo I. 1.

Salida de almacén cargado o entregado al transformador después de intermediario. Mercancía nacional y/o importada.

PRODUCTO	MERCADO REPRESENTATIVO	Semana 5 30/01-05/02 2023	Semana 6 06/02-12/02 2023	Variación €
Cebada Pienso	Albacete	290,50	290,50	0,00
	Ávila	310,00	308,00	-2,00
	Burgos	300,00	300,00	0,00
	Ciudad Real	299,60	299,60	0,00
	Córdoba	300,00	300,00	0,00
	La Coruña	304,00	304,00	0,00
	Cuenca	293,00	293,00	0,00
	Granada	295,00	298,00	3,00
	Guadalajara	297,00	297,00	0,00
	Huesca	301,00	298,00	-3,00
	León	315,00	315,00	0,00
	Lérida	292,00	296,00	4,00
	Murcia	290,00	293,00	3,00
	Palencia	315,00	310,00	-5,00
	Salamanca	315,00	312,00	-3,00
	Segovia	298,00	295,00	-3,00
	Soria	295,00	295,00	0,00
	Teruel	305,00	305,00	0,00
	Toledo	303,20	303,20	0,00
	Valladolid	308,00	305,00	-3,00
Zamora	315,00	315,00	0,00	
Zaragoza	305,00	305,00	0,00	
Cebada Malta	Albacete	300,00	300,00	0,00
	Burgos	303,78	303,86	0,08
	Ciudad Real	307,60	307,60	0,00
	Cuenca	300,00	300,00	0,00
	Guadalajara	302,60	302,60	0,00
	Huesca	308,00	305,00	-3,00
	Navarra	310,00	309,00	-1,00
	Palencia	314,40	310,00	-4,40
	Salamanca	316,20	314,00	-2,20
	Segovia	302,20	302,20	0,00
	Soria	302,20	302,00	-0,20
	Teruel	315,00	315,00	0,00
	Toledo	312,00	313,00	1,00
	Valladolid	310,14	308,54	-1,60
	Zamora	314,60	314,60	0,00
Zaragoza	315,00	315,00	0,00	

2.1.3. Precios Medios en Mercados Representativos: Maíz y Arroz

Precios en Euro/Tonelada

REGLAMENTO (UE) 2017/1185 DE LA COMISION. Artículo 11, Anexo I. 1. Cereales y 2 Arroz

Maíz grano: precios salida de almacén cargado. Mercancia nacional y/o importada.

Arroz cáscara precios salida almacén agricultor o en cooperativa, y arroz blanco precios salida industria

PRODUCTO	MERCADO REPRESENTATIVO	Semana 5 30/01-05/02 2023	Semana 6 06/02-12/02 2023	Variación €
Maiz Grano	Albacete	308,20	308,20	0,00
	Badajoz	326,00	325,00	-1,00
	Cáceres	326,00	325,00	-1,00
	Ciudad Real	322,80	322,80	0,00
	La Coruña	305,00	305,00	0,00
	Gerona	314,00	313,00	-1,00
	Huesca	305,00	305,00	0,00
	León	307,20	307,20	0,00
	Lérida	295,00	295,00	0,00
	Madrid	310,00	310,00	0,00
	Navarra	320,00	320,00	0,00
	Pontevedra	305,00	305,00	0,00
	Salamanca	316,60	313,80	-2,80
	Toledo	313,00	313,00	0,00
	Valladolid	310,66	309,74	-0,92
	Zamora	306,80	307,00	0,20
Zaragoza	316,00	315,00	-1,00	
Arroz cáscara (Indica)	Cádiz	348,00	348,00	0,00
	Sevilla	584,50	584,50	0,00
	Valencia	320,00	320,00	0,00
Arroz cáscara (Japónica)	Huesca	500,00	500,00	0,00
	Sevilla	599,50	599,50	0,00
	Tarragona	500,00	660,00	160,00
	Valencia	490,00	655,00	165,00
	Zaragoza	480,00	480,00	0,00
Arroz blanco (Indica)	Sevilla	611,00	611,00	0,00
	Valencia	1150,00	1150,00	0,00
Arroz blanco (Japónica)	Sevilla	993,00	993,00	0,00
	Tarragona	1150,00	1150,00	0,00
	Valencia	1150,00	1150,00	0,00
Arroz blanco vaporizado	Valencia	1075,00	1075,00	0,00
Arroz partido	Sevilla	318,56	318,56	0,00
	Tarragona	525,00	525,00	0,00
	Valencia	515,00	515,00	0,00

2.2. PRECIOS EN MERCADOS REPRESENTATIVOS DE VINOS
--

R. EJECUCIÓN (UE) 2017/1185 DE LA COMISION. Artículo 11, Anexo II. 3.

En €/hectólitro, salida bodega, a granel, pago al contado sin I. V. A.

PRODUCTO	MERCADO REPRESENTATIVO	Semana 5 30/01-05/02 2023	Semana 6 06/02-12/02 2023	Variación €
Vino Blanco sin DOP/IPG	Albacete	56,35	59,06	2,71
	Badajoz	38,48	36,60	-1,88
	Ciudad Real	34,86	36,16	1,30
	Cuenca	34,81	33,84	-0,97
	Toledo	41,17	39,74	-1,43
Vino Tinto sin DOP / IPG	Precio de vino tinto referido al producto de 12 puntos de color			
	Albacete	38,94	40,45	1,51
	Badajoz	47,07	44,86	-2,21
	Ciudad Real	35,32	33,64	-1,68
	Cuenca	41,50	41,69	0,19
	Murcia	49,32	49,32	0,00
	Toledo	39,01	37,79	-1,22
	Valencia	39,59	38,94	-0,65

2.3. PRECIOS EN MERCADOS REPRESENTATIVOS DE ACEITES Y SEMILLAS DE GIRASOL

Aceites. Precios salida almazara/orujera/refinadora, en €/100 kg, sin I.V.A. Rgto. 2017/1185. Art.11. Anexo I.3.

Semilla de girasol. Precios en almacén del comprador mayorista, en €/100 kg, sin I.V.A. Rgto 2017/1185. Art. 8

PRODUCTO Y ESPECIFICACIONES	MERCADO REPRESENTATIVO	Semana 5 30/01-05/02 2023	Semana 6 06/02-12/02 2023	Variación €
ACEITE DE OLIVA VIRGEN EXTRA Menos de 0,8°	Albacete	535,00	530,00	-5,00
	Almería	516,00	510,00	-6,00
	Badajoz	524,83	520,50	-4,33
	Cáceres	552,00	541,00	-11,00
	Cádiz	522,00	522,00	0,00
	Ciudad Real	521,50	513,50	-8,00
	Córdoba	522,50	516,00	-6,50
	Cuenca	520,00	516,70	-3,30
	Granada	512,50	522,50	10,00
	Huelva	512,00	512,00	0,00
	Jaén	518,00	518,00	0,00
	Málaga	520,00	515,00	-5,00
	Murcia	545,00	538,00	-7,00
	Sevilla	524,50	524,50	0,00
Tarragona	540,00	540,00	0,00	
Toledo	523,00	514,00	-9,00	
ACEITE DE OLIVA VIRGEN De 0,8° a 2°	Albacete	495,00	485,00	-10,00
	Badajoz	499,17	486,67	-12,50
	Cáceres	505,00	505,00	0,00
	Cádiz	493,00	493,00	0,00
	Ciudad Real	488,50	474,50	-14,00
	Córdoba	492,50	485,50	-7,00
	Cuenca	450,00	442,50	-7,50
	Granada	480,00	475,00	-5,00
	Huelva	485,00	485,00	0,00
	Jaén	476,50	460,50	-16,00
	Málaga	485,00	480,00	-5,00
	Murcia	480,00	469,00	-11,00
	Sevilla	480,00	473,00	-7,00
	Tarragona	507,50	507,50	0,00
Toledo	485,00	466,00	-19,00	
ACEITE DE OLIVA LAMPANTE Más de 2°	Albacete	470,00	450,00	-20,00
	Badajoz	457,50	450,00	-7,50
	Cáceres	400,00	420,00	20,00
	Cádiz	478,00	450,00	-28,00
	Ciudad Real	461,00	447,50	-13,50
	Córdoba	466,50	450,50	-16,00
	Cuenca	445,00	438,80	-6,20
	Granada	455,00	441,00	-14,00
	Huelva	470,00	445,00	-25,00
	Jaén	455,00	442,50	-12,50
	Málaga	460,00	447,50	-12,50
	Murcia	451,00	431,00	-20,00
	Sevilla	460,00	455,00	-5,00
	Tarragona	427,50	412,50	-15,00
Toledo	457,50	441,00	-16,50	
ACEITE DE OLIVA REFINADO	Córdoba	455,00	445,00	-10,00
	Jaén	474,50	459,00	-15,50
	Sevilla	488,50	478,50	-10,00
	Tarragona	482,50	465,00	-17,50
ACEITE DE ORUJO DE OLIVA CRUDO	Córdoba	195,00	195,00	0,00
	Jaén	213,50	213,50	0,00
	Málaga	213,00	213,00	0,00
	Sevilla	211,50	211,50	0,00
	Tarragona	212,50	207,50	-5,00
	Toledo	215,00	215,00	0,00
ACEITE DE ORUJO DE OLIVA REFINADO	Sevilla	290,00	290,00	0,00
PIPA DE GIRASOL Alto oleico	Centro	683,19	683,19	0,00
	Norte	674,28	674,12	-0,16
	Sur	651,00	647,67	-3,33
PIPA DE GIRASOL Convencional	Centro	593,56	593,56	0,00
	Norte	602,64	602,51	-0,13
	Sur	556,38	552,56	-3,82

3. PRECIOS DE PRODUCCIÓN DE FRUTAS Y HORTALIZAS EN EL MERCADO INTERIOR

3.1. PRECIOS DE PRODUCCIÓN EN EL MERCADO INTERIOR FRUTAS

3.1.1. Precios de Producción de Frutas en el Mercado Interior:

Precios diarios y Precios Medios Ponderados Semanales en mercados representativos provinciales.

Precios a la salida del centro de acondicionamiento de productos seleccionados, embalados y, en su caso, en palés (€/100 kg peso neto)

CÍTRICOS

PRODUCTO	MERCADO	VARIEDAD O TIPO	CAT.	CALIBRE	DÍA/MES							
					6/2	7/2	8/2	9/2	10/2	11/2	12/2	PMPS
CLEMENTINA	Castellón	Hernandina	I	1x-3	109,48	94,02	106,26	93,15	109,48	--	--	99,13
LIMÓN	Alicante	Fino	I	3-4	105,75	106,64	104,80	105,78	106,73	106,61	--	105,94
	Málaga	Fino	I	3-4	126,00	125,36	127,08	126,00	127,21	--	--	126,33
	Murcia	Fino	I	3-4	125,00	126,00	123,00	121,00	122,00	--	--	123,39
MANDARINA	Valencia	Clemenvilla	I	1-2	177,60	175,72	175,72	175,72	168,78	--	--	175,09
	Valencia	Leanri	I	1-2	170,00	170,00	170,00	170,00	156,66	--	--	160,22
	Valencia	Murkott	I	1-2	--	--	--	--	--	148,08	--	148,09
	Castellón	Nadorcott	I	1-2	117,26	139,03	131,22	124,60	123,74	142,47	--	129,14
	Valencia	Nadorcott	I	1-2	148,78	147,35	145,83	148,44	133,08	148,87	163,14	139,73
	Castellón	Orri	I	1-2	187,60	187,60	187,60	187,60	187,60	--	--	187,60
	Valencia	Orri	I	1-2	181,82	181,82	181,82	181,82	181,82	159,86	162,65	181,18
	Castellón	Ortanique	I	1-2	93,98	90,52	91,01	88,63	100,26	108,35	--	93,44
	Valencia	Ortanique	I	1-2	95,73	94,88	94,88	95,15	94,32	--	97,02	94,51
	Castellón	Safor	I	1-2	102,13	102,13	--	--	102,13	--	--	102,13
	Castellón	Tango	I	1-2	134,88	143,91	150,25	129,14	128,84	131,11	--	139,71
	Valencia	Tango	I	1-2	149,15	149,18	145,61	148,70	149,78	158,84	153,10	149,69
	Almería	Todas las variedades	I	1-2	124,00	124,00	124,00	124,00	124,00	--	--	124,00
	Huelva	Todas las variedades	I	1-2	140,00	140,00	140,00	140,00	140,00	--	--	140,00
	Sevilla	Todas las variedades	I	1-2	135,00	135,00	135,00	135,00	135,00	--	--	135,00
NARANJA	Córdoba	Navel	I	3-6	70,00	70,00	70,00	70,00	70,00	--	--	70,00
	Sevilla	Navel	I	3-6	70,00	70,00	70,00	70,00	70,00	--	--	70,00
	Castellón	Navel Lane Late	I	3-6	71,44	76,55	73,17	77,94	71,79	86,23	--	74,72
	Córdoba	Navel Lane Late	I	3-6	75,00	75,00	75,00	75,00	75,00	--	--	75,00
	Huelva	Navel Lane Late	I	3-6	75,00	75,00	75,00	75,00	75,00	--	--	75,00
	Sevilla	Navel Lane Late	I	3-6	86,79	86,79	86,79	86,79	86,79	--	--	86,79
	Valencia	Navel Lane Late	I	3-6	72,77	71,98	71,98	71,47	76,29	85,34	76,16	74,16
	Castellón	Navelate	I	3-6	85,63	89,70	83,46	90,66	83,46	93,54	--	87,18
	Córdoba	Navelate	I	3-6	72,00	72,00	72,00	72,00	72,00	--	--	72,00
	Huelva	Navelate	I	3-6	71,00	71,00	71,00	71,00	71,00	--	--	71,00
	Sevilla	Navelate	I	3-6	76,00	76,00	76,00	76,00	76,00	--	--	76,00
	Valencia	Navelate	I	3-6	73,39	73,39	73,39	73,39	103,03	--	71,85	87,45
	Castellón	Salustiana	I	3-6	79,05	80,25	79,80	78,38	80,92	79,67	--	79,71
	Córdoba	Salustiana	I	3-6	71,00	71,00	71,00	71,00	71,00	--	--	71,00
	Huelva	Salustiana	I	3-6	70,00	70,00	70,00	70,00	70,00	--	--	70,00
	Sevilla	Salustiana	I	3-6	71,00	71,00	71,00	71,00	71,00	--	--	71,00
	Valencia	Salustiana	I	3-6	80,98	80,98	80,98	80,98	77,10	87,68	--	78,17

FRUTAS DE PEPITA

PRODUCTO	MERCADO	VARIEDAD O TIPO	CAT.	CALIBRE	DÍA/MES							
					6/2	7/2	8/2	9/2	10/2	11/2	12/2	PMPS
MANZANA	Gerona	Fuji	I	65-80	122,91	122,91	122,91	122,91	122,91	--	--	122,91
	Lérida	Fuji	I	65-80	84,50	84,50	84,50	84,50	84,50	--	--	84,50
	Zaragoza	Fuji	I	65-80	85,03	85,03	85,03	85,03	85,03	--	--	85,03
	Gerona	Gala	I	65-80	107,84	107,84	107,84	107,84	107,84	--	--	107,84
	Lérida	Gala	I	65-80	73,32	77,22	77,14	76,64	78,74	--	--	76,25
	Zaragoza	Gala	I	65-80	99,47	99,47	99,47	99,47	99,47	--	--	99,47
	Gerona	Golden Delicious	I	65-80	110,67	110,67	110,67	110,67	110,67	--	--	110,67
	Lérida	Golden Delicious	I	65-80	86,88	89,34	88,49	87,34	88,06	--	--	87,98
	Zaragoza	Golden Delicious	I	65-80	78,96	78,96	78,96	78,96	78,96	--	--	78,96
	Gerona	Granny Smith	I	65-80	97,54	97,54	97,54	97,54	97,54	--	--	97,55
	Lérida	Granny Smith	I	65-80	64,50	64,50	70,66	64,50	64,50	--	--	65,93
	Gerona	Red Delicious	I	65-80	114,76	114,76	114,76	114,76	114,76	--	--	114,76
Zaragoza	Reineta	I	65-80	112,90	112,90	112,90	112,90	112,90	--	--	112,90	
PERA	Lérida	Bianquilla	I	55-60	84,00	84,00	84,00	84,00	95,48	--	--	85,00
	Zaragoza	Bianquilla	I	55-60	113,30	113,30	113,30	113,30	113,30	--	--	113,30
	La Rioja	Conferencia	I	60-65+	105,00	105,00	105,00	105,00	105,00	--	--	105,00
	León	Conferencia	I	60-65+	105,00	105,00	105,00	105,00	105,00	--	--	105,00
	Lérida	Conferencia	I	60-65+	96,71	98,64	103,80	100,77	103,47	--	--	100,51
Zaragoza	Conferencia	I	60-65+	107,22	107,22	107,22	107,22	107,22	--	--	107,22	

OTRAS FRUTAS

PRODUCTO	MERCADO	VARIEDAD O TIPO	CAT.	CALIBRE	DÍA/MES							
					6/2	7/2	8/2	9/2	10/2	11/2	12/2	PMPS
AGUACATE	Granada	Hass	-	-	306,57	306,57	306,57	306,57	306,57	--	--	306,57
	Málaga	Hass	-	-	300,00	300,00	300,00	300,00	300,00	--	--	300,00

3.1.2. Precios de Producción de Frutas en el Mercado Interior: Precios Medios Ponderados Semanales Nacionales

Referencia: Reglamento Delegado (UE) 2017/891 de la Comisión, de 13 de marzo (DOUE de 25 de mayo). Art. 55 y Anexo VI
Precios a la salida del centro de acondicionamiento de productos seleccionados, embalados y, en su caso, en palés (€/100kg peso neto)

CÍTRICOS

PRODUCTO	MERCADO	VARIEDAD O TIPO	CAT.	CALIBRE	PRECIO MEDIO PONDERADO SEMANAL NACIONAL Semana 06- 2023: 06/02 -12/02
CLEMENTINA	ESPAÑA	Todas las variedades	I	1x-3	99,13
LIMÓN	ESPAÑA	Todas las variedades	I	3-4	116,43
MANDARINA	ESPAÑA	Todas las variedades	I	1-2	136,91
NARANJA	ESPAÑA	Lanelate	I	3-6	74,81
	ESPAÑA	Navel	I	3-6	70,00
	ESPAÑA	Navelate	I	3-6	84,72
	ESPAÑA	Salustiana	I	3-6	71,06

FRUTAS DE PEPITA

PRODUCTO	MERCADO	VARIEDAD O TIPO	CAT.	CALIBRE mm	PRECIO MEDIO PONDERADO SEMANAL NACIONAL Semana 06- 2023: 06/02 -12/02
MANZANA	ESPAÑA	Fuji	I	65/80	84,73
	ESPAÑA	Gala	I	65/80	77,65
	ESPAÑA	Golden delicious	I	65/80	90,84
	ESPAÑA	Granny Smith	I	65/80	85,60
	ESPAÑA	Red Delicious y demás Var. Rojas	I	65/80	114,76
PERA	ESPAÑA	Blanquilla	I	55-60	95,73
	ESPAÑA	Conferencia	I	60/65+	103,06

OTRAS FRUTAS

PRODUCTO	MERCADO	VARIEDAD O TIPO	CAT.	CALIBRE	PRECIO MEDIO PONDERADO SEMANAL NACIONAL Semana 06- 2023: 06/02 -12/02
AGUACATE	ESPAÑA	Hass	-	-	301,93

3.2. PRECIOS DE PRODUCCIÓN EN EL MERCADO INTERIOR: PRODUCTOS HORTÍCOLAS

3.2.1. Precios de Producción de Hortalizas en el Mercado Interior:
Precios diarios y Precios Medios Ponderados Semanales en mercados representativos provinciales.

Precios a la salida del centro de acondicionamiento de productos seleccionados, embalados y, en su caso, en palés (€/100 kg peso neto)

PRODUCTO	MERCADO	VARIEDAD O TIPO	CAT.	CALIBRE	DIA/MES							PMPS
					6/2	7/2	8/2	9/2	10/2	11/2	12/2	
ACELGA	Navarra	Todos los tipos y variedades	-	-	95,00	95,00	95,00	95,00	95,00	--	--	95,00
AJO	Cuenca	Blanco	-	50-60 mm	192,00	192,00	192,00	192,00	192,00	--	--	192,00
	Córdoba	Morado	-	50-80 mm	220,00	220,00	220,00	220,00	220,00	--	--	220,00
	Cuenca	Morado	-	50-80 mm	234,00	234,00	234,00	234,00	234,00	--	--	234,00
	Albacete	Primavera	-	50-60 mm	205,00	205,00	205,00	205,00	205,00	--	--	205,00
	Córdoba	Primavera	-	50-60 mm	196,04	196,04	196,04	196,04	196,04	--	--	196,04
	Cuenca	Primavera	-	50-60 mm	183,50	183,50	183,50	183,50	183,50	--	--	183,50
ALCACHOFA	Murcia	Todos los tipos y variedades	-	-	323,69	274,14	304,37	344,62	375,67	--	--	328,02
	Navarra	Todos los tipos y variedades	-	-	183,00	183,00	183,00	183,00	183,00	--	--	183,00
APIO	Murcia	Verde	-	-	60,00	55,00	55,00	65,00	65,00	--	--	60,48
BERENJENA	Almería	Todos los tipos y variedades	-	-	253,00	254,00	232,00	214,00	214,00	--	--	233,40
BRÓCOLI	Málaga	Todos los tipos y variedades	-	-	250,00	250,00	250,00	250,00	250,00	--	--	250,00
	Murcia	Todos los tipos y variedades	-	-	180,00	200,00	210,00	220,00	200,00	--	--	202,28
CALABACÍN	Navarra	Todos los tipos y variedades	-	-	125,00	125,00	125,00	125,00	125,00	--	--	125,00
	Almería	Todas las variedades	-	14-21 g	121,00	124,00	136,00	135,00	141,00	--	--	131,40
CEBOLLA	Málaga	Todas las variedades	-	14-21 g	140,00	140,00	140,00	140,00	140,00	--	--	140,00
	Albacete	Todos los tipos y variedades	-	-	80,00	80,00	80,00	80,00	80,00	--	--	80,00
	Cuenca	Todos los tipos y variedades	-	-	53,00	53,00	53,00	53,00	53,00	--	--	53,00
CHAMPIÑÓN	Lérida	Todos los tipos y variedades	-	-	76,20	76,20	76,20	76,20	76,20	--	--	76,20
	Toledo	Todos los tipos y variedades	-	-	51,00	51,00	51,00	51,00	51,00	--	--	51,00
	Albacete	Cerrado	-	30-65 mm	187,00	187,00	187,00	187,00	187,00	--	--	187,00
	Cuenca	Cerrado	-	30-65 mm	174,27	174,27	174,27	174,27	174,27	--	--	174,27
COLIFLOR	La Rioja	Cerrado	-	30-65 mm	250,00	250,00	250,00	250,00	250,00	--	--	250,00
	Navarra	Cerrado	-	30-65 mm	280,00	280,00	280,00	280,00	280,00	--	--	280,00
	Barcelona	Todos los tipos y variedades	-	-	240,00	240,00	240,00	240,00	240,00	--	--	240,00
	Ciudad Real	Todos los tipos y variedades	-	-	85,00	90,00	95,00	100,00	110,00	--	--	96,00
	Granada	Todos los tipos y variedades	-	-	117,45	117,45	117,45	117,45	117,45	--	--	117,45
	La Rioja	Todos los tipos y variedades	-	-	126,50	126,50	126,50	126,50	126,50	--	--	126,50
	Murcia	Todos los tipos y variedades	-	-	157,11	163,15	169,19	181,28	175,23	--	--	169,98
	Navarra	Todos los tipos y variedades	-	-	130,00	130,00	130,00	130,00	130,00	--	--	130,00
COL-REPOLLO	Tarragona	Todos los tipos y variedades	-	-	222,00	222,00	222,00	222,00	222,00	--	--	222,00
	Toledo	Todos los tipos y variedades	-	-	132,75	132,75	138,00	140,55	140,55	--	--	136,92
	Murcia	Hoja rizada	-	-	96,00	93,00	91,00	96,00	96,00	--	--	94,55
	Barcelona	Todos los tipos y variedades	-	-	115,51	115,51	115,51	115,51	115,51	--	--	115,51
	Navarra	Todos los tipos y variedades	-	-	68,00	68,00	68,00	68,00	68,00	--	--	68,00
	Salamanca	Todos los tipos y variedades	-	-	60,00	60,00	60,00	60,00	60,00	--	--	60,00
ESCAROLA	Murcia	Todos los tipos y variedades	-	-	82,00	79,18	75,00	78,00	79,00	--	--	78,75
	Navarra	Todos los tipos y variedades	-	-	143,00	143,00	143,00	143,00	143,00	--	--	143,00
ESPINACA	Murcia	Todos los tipos y variedades	-	-	150,00	144,00	150,00	150,00	156,00	--	--	150,54
	Toledo	Todos los tipos y variedades	-	-	127,85	127,85	130,45	130,45	130,45	--	--	129,41
FRESA	Huelva	Todas las variedades	-	-	317,52	317,52	317,52	317,52	317,52	--	--	317,52
JUDÍA VERDE	Almería	Plana	-	-	458,00	429,00	419,50	409,00	431,00	--	--	429,30
	Lérida	Todos los tipos y variedades	-	-	429,51	429,51	429,51	429,51	429,51	--	--	429,51
LECHUGA	Murcia	Baby	I	-	121,00	124,00	130,00	134,00	137,00	--	--	129,78
	Murcia	Iceberg	I	400g y+	160,00	165,00	170,00	175,00	182,00	--	--	171,21
	Barcelona	Romana	I	-	98,67	98,67	98,67	98,67	98,67	--	--	98,67
	Murcia	Romana	I	-	84,00	90,00	92,00	102,00	102,00	--	--	89,61
	Lérida	Todos los tipos y variedades	I	400g y+	152,93	152,93	152,93	152,93	152,93	--	--	152,93
	Navarra	Todos los tipos y variedades	I	400g y+	138,00	138,00	138,00	138,00	138,00	--	--	138,00
PEPINO	Almería	De Almería	-	350-500 g	165,15	220,65	243,00	244,00	237,00	--	--	222,25
	Granada	De Almería	-	350-500 g	239,00	256,00	258,00	261,00	262,00	258,00	--	254,67
	Murcia	Español	-	-	180,00	167,00	150,00	135,00	155,00	--	--	157,42
PIMIENTO	Granada	Cuadrado Color	I	70 mm y +	339,00	356,00	323,73	333,21	349,00	334,00	--	342,11
	Almería	Cuadrado Verde	I	70 mm y +	108,00	148,00	167,00	164,55	162,00	--	--	149,91
	Granada	Cuadrado Verde	I	70 mm y +	--	--	199,00	204,00	--	--	201,01	
	Málaga	Italiano Verde	I	40 mm y +	195,00	195,00	195,00	195,00	195,00	--	--	195,00
PUERRO	Barcelona	Todos los tipos y variedades	-	-	121,00	121,00	121,00	121,00	121,00	--	--	121,00
	Cádiz	Todos los tipos y variedades	-	-	104,80	104,80	104,80	104,80	104,80	--	--	104,80
	Navarra	Todos los tipos y variedades	-	-	91,00	91,00	91,00	91,00	91,00	--	--	91,00
	Toledo	Todos los tipos y variedades	-	-	132,70	132,70	132,70	132,70	132,70	--	--	132,70
TOMATE	Almería	Cereza	I	-	--	430,00	412,00	440,00	447,00	475,00	--	437,40
	Granada	Cereza	I	-	236,33	236,33	236,33	236,33	236,33	--	--	236,33
	Murcia	Cereza	I	-	300,00	315,00	350,00	395,00	380,00	--	--	348,72
	Almería	Racimo	I	-	--	250,00	236,00	234,00	247,00	264,00	--	246,75
	Almería	Redondo	I	57-100mm	158,00	197,50	178,00	159,50	176,00	186,00	--	177,62
	Granada	Redondo	I	57-100mm	127,00	127,00	127,00	127,00	127,00	--	--	127,00
	Málaga	Redondo	I	57-100mm	170,00	170,00	170,00	170,00	170,00	--	--	170,00
	Murcia	Redondo	I	57-100mm	130,00	113,00	120,00	136,00	125,00	--	--	124,90
ZANAHORIA	Cádiz	Todos los tipos y variedades	-	-	90,50	90,50	90,50	90,50	90,50	--	--	90,50
	Sevilla	Todos los tipos y variedades	-	-	70,00	70,00	70,00	70,00	70,00	--	--	70,00
	Toledo	Todos los tipos y variedades	-	-	53,00	53,00	53,00	53,00	53,00	--	--	53,00
	Valladolid	Todos los tipos y variedades	-	-	42,00	42,00	42,00	42,00	42,00	--	--	42,00

3.2.2. Precios de Producción de Hortícolas en el Mercado Interior: Precios Medios Ponderados Semanales Nacionales

Referencia: Reglamento Delegado (UE) 2017/891 de la Comisión, de 13 de marzo (DOUE de 25 de mayo). Art. 55 y Anexo VI

Precios a la salida del centro de acondicionamiento de productos seleccionados, embalados y, en su caso, en palés (€/100kg peso neto)

HORTALIZAS

PRODUCTO	MERCADO	VARIEDAD O TIPO	CAT.	CALIBRE	PRECIO MEDIO PONDERADO SEMANAL NACIONAL Semana 06- 2023: 06/02 -12/02
AJO	ESPAÑA	Blanco	-	50-60 mm	192,00
	ESPAÑA	Morado	-	45-55 mm	227,00
	ESPAÑA	Primavera	-	50-60 mm	194,85
BERENJENA	ESPAÑA	Todos los tipos y variedades	-	40+ /70+	233,45
CALABACÍN	ESPAÑA	Todos los tipos y variedades	-	14-21	131,57
CEBOLLA	ESPAÑA	Todos los tipos y variedades	-	-	71,91
CHAMPIÑÓN	ESPAÑA	Cerrado	-	Medio (30-65 mm)	195,69
COLIFLOR	ESPAÑA	Todos los tipos y variedades	-	-	157,74
COL-REPOLLO	ESPAÑA	Todos los tipos y variedades	-	-	93,58
FRESA	ESPAÑA	Todas las variedades	-	-	317,52
JUDÍA VERDE	ESPAÑA	Todos los tipos y variedades	-	-	429,30
LECHUGA	ESPAÑA	Todos los tipos y variedades	I	400 g o superior	126,43
PEPINO	ESPAÑA	Variedades lisas	-	350-500 g	237,12
PIMIENTO	ESPAÑA	Todos los tipos y variedades	I	40 mm o superior	192,83
PUERRO	ESPAÑA	Todos los tipos y variedades	-	-	110,91
TOMATE	ESPAÑA	Cereza	I	-	392,11
	ESPAÑA	Racimo	I	-	246,75
	ESPAÑA	Redondo	I	57-100mm	163,09
ZANAHORIA	ESPAÑA	Todos los tipos y variedades	-	-	55,95

4. PRECIOS REPRESENTATIVOS DE PRODUCTOS GANADEROS

4.1. PRECIOS REPRESENTATIVOS DE PRODUCTOS GANADEROS: BOVINO

4.1.1. Precios Medios Nacionales de Canales de Bovino Pesado

PRECIO MEDIO NACIONAL (€/100kg Canal) DE CANALES DE BOVINO PESADO SEGÚN MODELO COMUNITARIO DE CLASIFICACIÓN R 2017/1182, R 2017/1184, RD 815/2018 (Euro/100kg canal)

CATEGORÍA	CLASE DE CONFORMACIÓN Y DE ESTADO DE ENGRASAMIENTO	Semana 05 30/01-05/02 2023	Semana 06 06-12/02 2023	Variación €
Categoría A: Canales de machos jóvenes sin castrar de más de un año y menos de dos	Muy buena y poco cubierta (U-2)	548,99	550,20	1,21
	Muy buena y cubierta (U-3)	549,26	549,83	0,57
	Precio medio ponderado Categoría U	549,09	550,07	0,98
	Buena y poco cubierta (R-2)	538,28	542,67	4,39
	Buena y cubierta (R-3)	543,36	543,36	0,00
	Precio medio ponderado Categoría R	540,63	542,99	2,36
	Precio medio ponderado Categoría O	500,27	503,82	3,55
Categoría D: Canales de hembras que hayan parido	Mediocre y poco cubierta (P-2)	319,68	314,82	-4,86
	Mediocre y cubierta (P-3)	341,57	326,40	-15,17
	Precio medio ponderado Categoría P	323,74	316,96	-6,78
	Buena y cubierta (R-3)	380,12	403,44	23,32
	Buena y grasa (R-4)	477,63	430,70	-46,93
	Precio medio ponderado Categoría R	400,85	409,24	8,39
	Precio medio ponderado Categoría O	388,99	382,31	-6,68
Categoría E: Canales de otras hembras (de 12 meses o más)	Muy buena y poco cubierta (U-2)	552,12	555,00	2,88
	Muy buena y cubierta (U-3)	553,52	549,64	-3,88
	Precio medio ponderado Categoría U	553,10	551,23	-1,87
	Buena y poco cubierta (R-2)	525,93	505,08	-20,85
	Buena y cubierta (R-3)	516,52	519,20	2,68
	Buena y grasa (R-4)	523,74	512,09	-11,65
	Precio medio ponderado Categoría R	519,42	515,14	-4,28
Precio medio ponderado Categoría O	454,24	462,01	7,77	
Categoría Z: Canales de animales desde 8 a menos de 12 meses	Muy buena y poco cubierta (U-2)	552,96	553,84	0,88
	Muy buena y cubierta (U-3)	544,15	548,01	3,86
	Precio medio ponderado Categoría U	548,00	550,56	2,56
	Buena y poco cubierta (R-2)	536,00	540,40	4,40
	Buena y cubierta (R-3)	538,68	541,16	2,48
	Precio medio ponderado Categoría R	537,99	540,96	2,97
	Precio medio ponderado Categoría O	491,86	492,10	0,24

4.1.2. Precios Medios Nacionales del Bovino Vivo

R 2017/1182, R 2017/1184 (Euro/100 kg vivo)

BOVINO VIVO	Semana 05 30/01-05/02 2023	Semana 06 06-12/02 2023	Variación €
Machos hasta 480 Kg. vivo	295,41	299,74	4,33
Machos de más de 480 kg. vivo	285,04	285,04	0,00
Hembras que hayan parido	154,34	153,92	-0,42
Otras hembras de hasta 380 Kg. vivo	297,94	300,32	2,38
Otras hembras de más de 380 Kg. vivo	302,12	302,12	0,00

4.1.3. Precios Medios Nacionales de Otros Animales de la Especie Bovina

OTROS BOVINOS	Semana 05 30/01-05/02 2023	Semana 06 06-12/02 2023	Variación €
TERNEROS DE 8 DÍAS A 4 SEMANA (Euro/cabeza)			
Macho frisón	131,35	128,88	-2,47
Macho cruzado	259,72	255,21	-4,51
Hembra frisón	106,96	117,12	10,16
Hembra cruzado	192,58	194,37	1,79
<i>Media ponderada nacional (Euro/Cabeza)</i>	184,64	183,34	-1,30
TERNEROS DE 6 HASTA 12 MESES (Euro/100kg vivo)			
Macho frisón (base 200 kg)	190,77	194,40	3,63
Macho cruzado (base 200 kg)	357,95	362,17	4,22
Hembra frisón (base 200 kg)	345,00	345,00	0,00
Hembra cruzado (base 200 kg)	260,63	264,82	4,19
<i>Media ponderada nacional (Euro/100kg vivo)</i>	314,02	318,20	4,18

4.2. PRECIOS REPRESENTATIVOS DE PRODUCTOS GANADEROS: OVINO

4.2.1. Precios Medios Nacionales de Canales de Ovino Frescas o Refrigeradas

R 2017/1182, R 2017/1184 (Euro/100 kg canal)

CORDEROS I Y II	Semana 05 30/01-05/02 2023	Semana 06 06-12/02 2023	Variación €
Corderos I (12 a 13 kg/canal)	718,00	718,35	0,35
Corderos II (13,1 a 16 kg/canal)	702,31	701,44	-0,87
<i>Media ponderada</i>	710,16	709,89	-0,27

PRECIOS MEDIOS DE CANALES DE OVINO FRESCAS O REFRIGERADAS EN LOS MERCADOS NACIONALES REPRESENTATIVOS PARA LA UE

MERCADO REPRESENTATIVO - Cordero 9-19 kg	Semana 05 30/01-05/02 2023	Semana 06 06-12/02 2023	Variación €
Barcelona	858,02	851,44	-6,58
Madrid	898,28	898,28	0,00
Valencia	660,72	660,75	0,03
Albacete	766,00	766,00	0,00
Extremadura	714,41	714,41	0,00
Segovia	705,94	705,94	0,00
Toledo	752,07	752,07	0,00
Zaragoza	804,35	804,35	0,00
<i>Media ponderada</i>	741,68	741,40	-0,28

4.3. PRECIOS REPRESENTATIVOS DE PRODUCTOS GANADEROS: PORCINO

4.3.1. Precios Medios de Canales de Porcino de Capa Blanca

CLASIFICACIÓN EUOP R 2017/1182, R 2017/1184 (Euro/100kg canal)

	Clase S (>60% contenido magro)			Clase E (60%-55% contenido magro)			Clase U (55%-50% contenido magro)		
	Semana 05 30/01-05/02 2023	Semana 06 06-1202 2023	Variación €	Semana 05 30/01-05/02 2023	Semana 06 06-1202 2023	Variación €	Semana 05 30/01-05/02 2023	Semana 06 06-1202 2023	Variación €
PRECIO MEDIO NACIONAL	218,29	222,79	4,50	208,16	208,32	0,16	218,32	221,43	3,11

	Clase R (50%-45% contenido magro)			Clase O (45%-40% contenido magro)			Clase P (<40% contenido magro)		
	Semana 05 30/01-05/02 2023	Semana 06 06-1202 2023	Variación €	Semana 05 30/01-05/02 2023	Semana 06 06-1202 2023	Variación €	Semana 05 30/01-05/02 2023	Semana 06 06-1202 2023	Variación €
PRECIO MEDIO NACIONAL	215,25	218,85	3,60	208,80	212,26	3,46	206,29	208,29	2,00

4.3.2. Precios Medios en Mercados Representativos Provinciales de Porcino Cebado (*)

MERCADO REPRESENTATIVO	SELECTO (nivel menor de grasa)			NORMAL (nivel normal de grasa)			GRASO (nivel mayor de grasa)		
	Semana 05 30/01-05/02 2023	Semana 06 06-1202 2023	Variación €	Semana 05 30/01-05/02 2023	Semana 06 06-1202 2023	Variación €	Semana 05 30/01-05/02 2023	Semana 06 06-1202 2023	Variación €
Barcelona	--	--	--	1,82	1,87	0,05	1,79	1,84	0,05
Huesca	1,77	1,81	0,04	1,75	1,79	0,04	1,73	1,77	0,04
Lleida	1,76	1,81	0,05	1,75	1,80	0,05	1,74	1,78	0,04
Murcia	1,80	1,85	0,05	1,79	1,84	0,05	1,78	1,83	0,05
Pontevedra	1,74	1,78	0,04	1,72	1,75	0,03	2,23	2,27	0,04
Salamanca	1,74	1,78	0,04	1,74	1,76	0,02	1,76	1,78	0,02
Segovia	1,75	1,80	0,05	1,74	1,79	0,05	1,91	1,94	0,03
Zaragoza	1,76	1,79	0,03	1,72	1,75	0,03	1,71	1,74	0,03

(*) En Euro/kg vivo

4.3.3. Precios Medios de Porcino Precoz, Lechones y Otras Calidades

(Euro/100kg vivo)

CERDAS DE DESVIEJE	Semana 05 30/01-05/02 2023	Semana 06 06-12/02 2023	Variación €
Cerdas de Desvieje	82,00	87,68	5,68
CERDOS CEBADOS			
Categoría U	168,11	170,50	2,39
LECHONES			
Lleida.Base 20kg de peso.	360,00	390,00	30,00
Segovia.Base 20kg de peso.	440,00	475,00	35,00
Media nacional. Calidad Normal. Base 20 kg de	399,95	421,70	21,75

4.3.4. Precios Medios de Porcino: Tronco Ibérico

TOSTONES	Semana 05 30/01-05/02 2023	Semana 06 06-12/02 2023	Variación €
De 5 a 9 kilos	512,86	495,71	-17,15
De 9 a 12 kilos	635,71	618,57	-17,14
LECHONES			
Lechón Ibérico Cruzado Base 23 kg	361,78	372,06	10,28
MARRANOS			
Marranos Ibéricos de 35 a 60 kg	346,28	346,72	0,44
PRIMALES			
Primales Ibéricos de 60 a 100 kg	-	-	-
CERDO CEBADO			
Cerdo Cebado (Intensivo)	228,09	227,28	-0,81
Cerdo Cebado de Campo (Extensivo)	239,92	239,11	-0,81
Cerdo Cebado de Bellota 100% Ibérico	338,64	338,64	0,00
DESVIEJE			
Reproductores de desvieje	139,13	139,13	0,00
REPRODUCTORES			
Reproductores >6 meses	362,25	365,25	3,00
CASTRONAS			
Castronas	108,70	108,70	0,00

Denominaciones de acuerdo con la Norma de Calidad (RD 4/2014)

Para información sobre precios de productos agrícolas y ganaderos en otros Estados Miembros de la UE:

<https://ec.europa.eu/agriculture/>



MINISTERIO
DE AGRICULTURA, PESCA
Y ALIMENTACIÓN