

PRECIOS COYUNTURALES



SEMANA 07 – 2023
Del 13 al 19 de febrero



SUBSECRETARÍA

Subdirección General de Análisis, Coordinación y Estadística

sgapc@mapa.es

<https://www.mapa.gob.es/es/estadistica/temas/>

Publicación elaborada por la
Subsecretaría
Subdirección General de Análisis, Coordinación y Estadística

**MINISTERIO
DE AGRICULTURA, PESCA
Y ALIMENTACIÓN**

© Ministerio de Agricultura, Pesca y Alimentación
Secretaría General Técnica
Centro de Publicaciones
Catálogo de Publicaciones de la Administración General del Estado:
<https://cpage.mpr.gob.es/>

N.I.P.O.: 003190900

Se permite la utilización, copia o reproducción de los datos de este Boletín siempre que se cite expresamente su procedencia.

Índice:

	PÁGINA
PRECIOS MEDIOS NACIONALES.....	4
PRECIOS MEDIOS NACIONALES DE PRODUCTOS AGRÍCOLAS.....	4 - 6
PRECIOS MEDIOS NACIONALES DE PRODUCTOS GANADEROS.....	7 - 8
PRECIOS EN MERCADOS REPRESENTATIVOS DE CEREALES, VINOS Y ACEITES.....	9
PRECIOS MEDIOS EN MERCADOS REPRESENTATIVOS DE CEREALES.....	9 - 11
PRECIOS MEDIOS EN MERCADOS REPRESENTATIVOS DE VINOS.....	12
PRECIOS MEDIOS EN MERCADOS REPRESENTATIVOS DE ACEITES.....	13
PRECIOS DE PRODUCCIÓN DE FRUTAS Y HORTALIZAS EN EL MERCADO INTERIOR.....	14
PRECIOS DE PRODUCCIÓN EN EL MERCADO INTERIOR: FRUTAS.....	14
PRECIOS DE PRODUCCIÓN EN EL MERCADO INTERIOR: PRODUCTOS HORTÍCOLAS.....	16 - 17
PRECIOS REPRESENTATIVOS DE PRODUCTOS GANADEROS.....	18
PRECIOS REPRESENTATIVOS DE PRODUCTOS GANADEROS: BOVINO.....	18
PRECIOS REPRESENTATIVOS DE PRODUCTOS GANADEROS: OVINO.....	19
PRECIOS REPRESENTATIVOS DE PRODUCTOS GANADEROS: PORCINO.....	20 - 21



1. PRECIOS MEDIOS NACIONALES

1.1. PRECIOS MEDIOS NACIONALES DE PRODUCTOS AGRÍCOLAS

1.1.1. Precios Medios Nacionales de Cereales, Arroz, Oleaginosas, Tortas, Proteicos, Vinos y Aceites.					
PRODUCTOS AGRÍCOLAS (especificaciones)		Semana 6 06/02-12/02 2023	Semana 7 19/02-19/02 2023	Variación semanal euros	Variación semanal %
CEREALES					
(1)	Trigo blando panificable (€/t)	321,35	323,54	2,19	0,68
(1)	Trigo duro (€/t)	420,00	393,14	-26,86	-6,40
(1)	Cebada pienso (€/t)	299,01	300,57	1,56	0,52
(1)	Cebada malta (€/t)	307,01	309,11	2,10	0,68
(1)	Maíz grano (€/t)	310,3	312,5	2,20	0,71
ARROZ					
(2)	Arroz cáscara japónica (€/t)	629,95	630,15	0,20	0,03
(2)	Arroz cáscara índica (€/t)	558,69	559,36	0,67	0,12
(3)	Arroz blanco japónica (€/t)	1.081,59	1.081,59	0,00	0,00
(3)	Arroz blanco índica (€/t)	677,85	677,85	0,00	0,00
(3)	Arroz blanco vaporizado (€/t)	708,94	708,94	0,00	0,00
(3)	Arroz partido (€/t)	420,85	420,85	0,00	0,00
SEMILLAS OLEAGINOSAS					
(4)	Pipa de girasol alto oleico (€/t)	665,87	659,18	-6,69	-1,00
(4)	Pipa de girasol convencional (€/t)	582,51	584,02	1,51	0,26
(4)	Colza (€/t)	576,26	574,78	-1,48	-0,26
TORTAS DE GIRASOL Y SOJA					
(9)	Torta de girasol. 34%-36% proteína (€/t)	309,76	308,11	-1,65	-0,53
(9)	Torta de soja. 44%-47% proteína (€/t)	633,86	624,44	-9,42	-1,49
PROTEICOS					
(10)	Alfalfa. Balas 1ª Cat. 16,5%-18% proteína (€/t)	368,89	364,63	-4,26	-1,15
(10)	Alfalfa. Pellets estándar. 14%-16% proteína (€/t)	324,22	322,18	-2,04	-0,63
(4)	Guisantes secos (€/t)	419,35	418,54	-0,81	-0,19
(2)	Lentejas (€/t)	774,99	774,99	0,00	0,00
(2)	Garbanzos (€/t)	794,22	794,49	0,27	0,03
(2)	Habas secas (€/t)	450,13	450,13	0,00	0,00
VINOS					
(5)	Vino blanco sin DOP/IGP (€/hectolitro)	38,42	37,86	-0,56	-1,46
(5)	Vino tinto sin DOP/IGP, 12 p. color (€/hectolitro)	38,83	40,48	1,65	4,25
ACEITE DE OLIVA Y ORUJO					
(6)	Aceite de oliva virgen extra < 0,8º (€/100 kg)	519,12	525,01	5,89	1,13
(6)	Aceite de oliva virgen, de 0,8º a 2º (€/100 kg)	469,03	480,49	11,46	2,44
(6)	Aceite de oliva lampante > 2º (€/100 kg)	444,26	451,05	6,79	1,53
(7)	Aceite de oliva refinado (€/100 kg)	463,37	465,09	1,72	0,37
(8)	Aceite de orujo de oliva crudo (€/100 kg)	207,69	208,14	0,45	0,22
(7)	Aceite de orujo de oliva refinado (€/100 kg)	290,45	290,45	0,00	0,00
ACEITE DE GIRASOL					
(7)	Aceite de girasol refinado convencional (€/100 kg)	140,86	140,20	-0,66	-0,47
(7)	Aceite de girasol refinado alto oleico (€/100 kg)	170,69	169,25	-1,44	-0,84
ACEITE DE SOJA					
(7)	Aceite refinado de soja (€/100 kg)	132,75	132,43	-0,32	-0,24

Posición comercial:

- (1) Salida de almacén cargado o entregado al transformador después de intermediario; (2) Granel sobre almacén agricultor/cooperativa
 (3) Salida granel industria; (4) Almacén comprador mayorista; (5) Salida bodega; (6) Salida almazara; (7) Salida industria refinadora
 (8) Salida industria extractora; (9) Salida industria molturadora; (10) Salida industria deshidratadora; (11) Entrada a entamadora

COMENTARIOS DE MERCADO

- **CEREALES** (▲▼): Suben los precios medios medios de casi todas las referencias en este apartado: **cebadas: malta** (0,68 %) y **pienso** (0,52 %), así como **maíz grano** (0,71 %), escapando de esta tendencia ascendente esta semana el **trigo duro** (-6,40 %).
- **ARROZ** (▲=): Incrementos ligeros de las cotizaciones medias del **arroz cáscara: índica** (0,12 %) y **japónica** (0,03 %). Todos los demás tipos en seguimiento repiten los valores de la semana anterior.
- **SEMILLAS OLEAGINOSAS** (▼▲): Vuelve a descender el precio medio de la **pipa de girasol alto oleico** (-1,00 %), mientras que invierte la línea bajista de las últimas semanas la **convencional** (0,26 %). Cambia también su tendencia la **semilla de colza** (-0,26 %).
- **TORTAS DE GIRASOL Y SOJA** (▼): Tras la subida de la anterior, desciende esta semana el precio medio de la **torta de soja** (-1,49 %). También desciende, manteniendo tendencia, de manera más ligera, el de la **torta de girasol** (-0,53 %).
- **PROTEICOS** (▼=): Bajan los precios medios de la **alfalfa: balas** (-1,15 %) y **pellets** (-0,63 %), al igual que los de los **guisantes secos** (-0,19 %). El resto, prácticamente, repiten cotización.
- **VINOS** (▲▼): Se invierte la línea de las últimas semanas en la cotización media del **vino tinto sin DOP/IGP** (4,25 %), que aumenta significativamente y desciende, en menor medida, nuevamente, la del **blanco** (-1,46 %).
- **ACEITE DE OLIVA Y ORUJO** (▲): Se incrementan los precios en todos los tipos, correspondiendo los más significativos esta vez a los **aceites de oliva virgen** (2,44 %), **lampante** (1,53 %) y **extra** (1,13 %).
- **ACEITE DE GIRASOL** (▼): Nuevo descenso en los medios de estos productos, tanto en el caso del **refinado convencional** (-0,47 %), como en el del **alto oleico** (-0,84 %).
- **ACEITE DE SOJA** (▼): También se mantiene línea descendente para el precio medio del **aceite de soja** (-0,24 %).

1.1.2. Precios Medios Nacionales en Origen de Frutas y Hortalizas					
PRODUCTOS AGRÍCOLAS (especificaciones)		Semana 6 06/02-12/02 2023	Semana 7 13/02-19/02 2023	Variación semanal euros	Variación semanal %
FRUTAS					
(1)	Limón (C/100 kg)	32,80	33,15	0,35	1,06
(1)	Mandarina (C/100 kg)	78,78	81,60	2,83	3,59
(1)	Naranja Grupo Blancas (C/100 kg)	28,08	27,41	-0,67	-2,39
(1)	Naranja Salustiana (C/100 kg)*	27,29	26,48	-0,81	-2,97
(1)	Naranja Valencia Late (C/100 kg)*	40,08	40,08	0,00	0,00
(1)	Naranja Grupo Navel (C/100 kg)	37,24	37,12	-0,12	-0,33
(1)	Naranja Lanelate (C/100 kg)*	35,93	35,97	0,04	0,11
(1)	Naranja Navel (C/100 kg)*	31,07	30,78	-0,29	-0,94
(1)	Naranja Navelate (C/100 kg)*	35,29	35,69	0,40	1,14
(1)	Manzana Fuji (C/100 kg)*	61,61	61,60	-0,01	-0,02
(1)	Manzana Gala (C/100 kg)*	57,81	57,57	-0,24	-0,41
(1)	Manzana Golden (C/100 kg)*	58,78	58,91	0,13	0,23
(1)	Manzana Granny Smith (C/100 kg)*	60,45	60,97	0,52	0,86
(1)	Manzana Red Delicious y demás var. rojas (C/100 kg)*	71,70	71,01	-0,69	-0,97
(1)	Pera Blanquilla (C/100 kg)	76,71	76,71	0,00	0,00
(1)	Pera Conferencia (C/100 kg)	70,94	70,94	0,00	0,00
(1)	Aguacate (C/100 kg)	209,20	213,34	4,15	1,98
(1)	Plátano (C/100 kg)*	35,35	35,00	-0,35	-0,99
HORTALIZAS					
(1)	Acelga (C/100 kg)	66,05	66,44	0,38	0,58
(1)	Ajo (C/100 kg)	137,84	137,84	0,00	0,00
(1)	Alcachofa (C/100 kg)	189,57	191,35	1,78	0,94
(1)	Berenjena (C/100 kg)	162,40	119,54	-42,86	-26,39
(1)	Brócoli (C/100 kg)	122,69	113,33	-9,36	-7,63
(1)	Calabacín (C/100 kg)	88,93	93,05	4,12	4,63
(1)	Cebolla (C/100 kg)	58,88	60,33	1,45	2,47
(1)	Champiñón (C/100 kg)	164,50	163,79	-0,71	-0,43
(1)	Coliflor (C/100 kg)	124,04	102,91	-21,13	-17,03
(1)	Col Repollo de hoja lisa (C/100 kg)	62,94	65,57	2,63	4,18
(1)	Escarola (C/100kg)	45,98	49,63	3,65	7,93
(1)	Espinaca (C/100 kg)	112,28	125,96	13,68	12,19
(1)	Fresa (C/100 kg)	291,00	269,50	-21,50	-7,39
(1)	Haba verde (C/100 kg)	198,98	177,76	-21,22	-10,66
(1)	Judía verde tipo plana (C/100 kg)	402,79	411,86	9,07	2,25
(1)	Lechuga Romana (C/100 ud)	34,21	36,82	2,61	7,62
(1)	Pepino (C/100 kg)	117,38	122,39	5,02	4,27
(1)	Pimiento verde tipo italiano (C/100 kg)	142,56	163,02	20,46	14,35
(1)	Puerro (C/100 kg)	70,46	71,16	0,69	0,99
(1)	Tomate cereza (C/100 kg)*	335,80	339,57	3,77	1,12
(1)	Tomate racimo (C/100 kg)*	170,91	162,53	-8,38	-4,90
(1)	Tomate redondo liso (C/100 kg)*	124,42	125,10	0,68	0,55
(1)	Zanahoria (C/100 kg)	32,37	32,80	0,44	1,35
(1)	Patata (C/100 kg)	40,05	39,88	-0,17	-0,43

Posición comercial:

(1) Granel: En árbol, finca, almacén agricultor, alhóndiga, lonja, etc. En cítricos y uva de mesa, los precios se dan "en árbol" y "en cepa" respectivamente. Los precios del plátano, por las peculiaridades de su comercialización, son estimados a partir de las cotizaciones obtenidas y contrastadas por la organización de productores (OP), en la posición comercial "venta en verde al madurador".

*Precios notificados a la Comisión Europea (art. 11 y anexo I.5.c del Reglamento de Ejecución (UE) 2017/1185).

COMENTARIOS DE MERCADO

• **CÍTRICOS (▲▼):** Continúan los precios en árbol de los productos de referencia en niveles claramente por encima de los registrados en las mismas fechas de los años anteriores. Esta semana, suben las cotizaciones medias de **mandarina** (3,59 %) y **limón** Fino (1,06), al tiempo que descienden las de las **naranjas: Blancas** (-2,39 %) y **Grupo Navel** (-0,33 %).

• **FRUTA DE PEPITA (▼▲):** Situación de mercado estable con, de nuevo, variaciones de escasa magnitud en los precios medios de las **manzanas** —sube ligeramente el de la **Golden** (0,23 %)— y repitiendo valores los de las **peras**.

• **OTRAS FRUTAS (▲▼):** Vuelve a descender levemente el precio medio del **plátano** (-0,99 %), para el que, según se informa desde el Gobierno de Canarias, el volumen exportado es importante y las ventas siguen muy activas, manteniéndose la estabilidad de precios, y la oferta ajustándose a la demanda. Tras dos semanas de bajadas, se recupera un poco esta semana el **aguacate** (1,98 %).

• **HORTALIZAS (▲▼):** Siguen siendo mayoría los hortícolas que ven subir sus precios medios en origen esta semana, aunque, en varios casos, se comienza ya a registrar descensos, algunos significativos, como los de **berenjena** (-26,39 %), **coliflor** (-17,03 %) y **haba verde** (-10,66 %). Entre los primeros, las variaciones más notables se han anotado para el **pimiento verde italiano** (14,35 %) y la **espinaca** (12,19 %). La **patata** (-0,43 %) mantiene su cotización media estable en niveles significativamente elevados para la época, en el entorno de los 40 cent./kg.

1.1.3. Precios Medios Nacionales de Productos Agrícolas: Gráficos

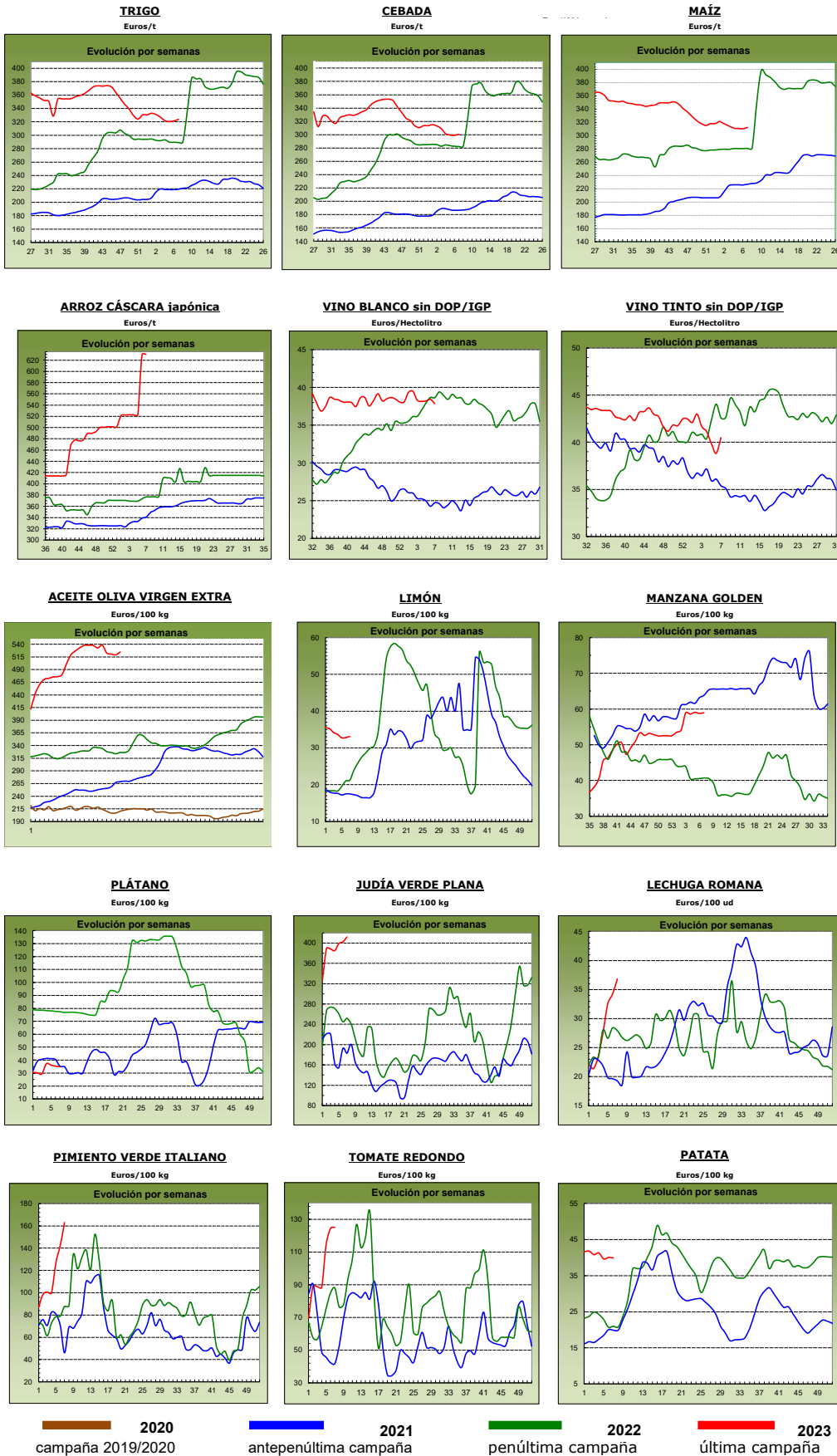

1.2. PRECIOS MEDIOS NACIONALES DE PRODUCTOS GANADEROS

1.2.1. Precios Medios Nacionales de Productos Ganaderos					
PRODUCTOS GANADEROS (especificaciones)		Semana 06 06-12/02 2023	Semana 07 13-19/02 2023	Variación semanal euros	Variación semanal %
VACUNO					
(1)	Ternera, 180-300 kilos (€/100 kg canal)	508,53	508,81	0,28	0,06
(1)	Machos de 12 a 24 meses (Clase R) (€/100 kg canal)	542,99	531,67	-11,32	-2,08
(1)	Animales de 8 a 12 meses (Clase R) (€/100 kg canal)	540,96	537,73	-3,23	-0,60
(1)	Bovino vivo, conjunto categorías (€/100 kg vivo)	270,91	271,03	0,12	0,04
CORDERO					
(1)	Corderos 9-19 kilos (€/100 kg canal)	741,40	742,62	1,22	0,16
(1)	Corderos 12-16 kilos (€/100 kg canal)	709,89	710,76	0,87	0,12
(1)	Corderos Ligeros (12-13 kilos) (€/100 kg canal)	718,35	718,96	0,61	0,08
(1)	Corderos Pesados (13-16 kilos) (€/100 kg canal)	701,44	702,55	1,11	0,16
PORCINO					
(1)	Porcino >60% magro (Clase S) (€/100 kg canal)	222,79	228,21	5,42	2,43
(1)	Porcino 60-55% magro (Clase E) (€/100 kg canal)	208,32	216,67	8,35	4,01
(1)	Porcino 55-50% magro (Clase U) (€/100 kg canal)	221,43	226,70	5,27	2,38
(1)	Porcino 50-45% magro (Clase R) (€/100 kg canal)	218,85	222,86	4,01	1,83
(1)	Lechon 20 kg (€/unidad)	84,34	90,24	5,90	7,00
POLLO					
(2)	Pollo, media de canales del 83% y 65% rdto. (€/100 kg canal)	199,09	199,09	0,00	0,00
(2)	Pollo P10 (83% rdto.) (€/100 kg canal)	156,51	156,51	0,00	0,00
(2)	Pollo P90 (65% rdto.) (€/100 kg canal)	202,34	202,34	0,00	0,00
HUEVOS					
(3)	Huevos Tipo Jaula, media Clase L y M (€/100 kg)	229,67	233,24	3,57	1,55
(3)	Huevos Tipo Jaula - Clase L (€/docena)	1,82	1,85	0,03	1,65
(3)	Huevos Tipo Jaula - Clase M (€/docena)	1,65	1,67	0,02	1,21
(3)	Huevos Tipo Suelo media Clase L y M (€/100 kg)	246,37	257,97	11,60	4,71
(3)	Huevos Tipo Suelo - Clase L (€/docena)	1,97	2,00	0,03	1,52
(3)	Huevos Tipo Suelo - Clase M (€/docena)	1,76	1,90	0,14	7,95
(3)	Huevos Tipo Campero, media Clase L y M (€/100 kg)	276,24	278,66	2,42	0,88
(3)	Huevos Tipo Campero- Mezcla Clase L y M (€/docena)	2,09	2,11	0,02	0,96
CONEJO					
(4)	Conejo 1,8-2,2 kilo, vivo (€/100 kg)	247,07	246,51	-0,56	-0,23
LECHE Y PRODUCTOS LÁCTEOS					
(6)	Suero de leche en polvo (€/100 kg)	93,42	97,88	4,46	4,77
(6)	Mantequilla sin sal (formato 25 kg) (€/100 kg)	569,52	580,10	10,58	1,86
(5)	Leche cruda de vaca (€/100 kg). Fuente: INFOLAC	Precio diciembre 2022: 57,96 €/100 kg			
MIEL Y PRODUCTOS APÍCOLAS					
(7)	Miel multifloral a granel (€/100 kg)	Precio noviembre 2022: 371,86 €/100 kg			
(7)	Miel multifloral envasada (€/100 kg)	Precio noviembre 2022: 581,85 €/100 kg			
(7)	Polen a granel (€/100 kg)	Precio noviembre 2022: 688,05 €/100 kg			
(7)	Polen envasado (€/100 kg)	Precio noviembre 2022: 1.079,20 €/100 kg			

Posición comercial:

(1) Entrada matadero; (2) Salida muelle matadero; (3) Salida muelle centro de embalaje; (4) Salida granja; (5) Precio pagado al ganadero; (6) Precio franco fábrica sin impuestos ni costes; (7) Venta a la industria o mayorista

COMENTARIOS DE MERCADO

- **VACUNO** (▼): Al contrario que la semana anterior, bajan las cotizaciones de las **canales de vacuno** de los machos 12-24 meses (-2,08 %) y los animales 8-12 meses (-0,6 %). Muy leves variaciones al alza para los precios medios de las canales de las terneras (0,06 %) y de los **animales vivos** (0,04 %).
- **OVINO** (▲): Ligero incremento de los precios de las diferentes clasificaciones de **canales de cordero** (0,13 % de media).
- **PORCINO** (▲): Vuelven a subir los precios de las **canales de porcino de capa blanca** (2,66 % de media). En todas las plazas nacionales se registran subidas en las cotizaciones de los **porcinos cebados**. Crecimiento notable (7,00 %) del precio medio del **lechón base 20 kg** (▲).
- **POLLOS** (=): Sin variaciones con respecto a la semana previa en las cotizaciones medias de las **canales de los pollos**.
- **HUEVOS** (▲): Subidas significativas en los precios en los huevos, manteniéndose la tendencia de las últimas semanas. En ésta, se anotan incrementos del 4,71 % en los precios de los huevos **tipo suelo**, del 1,55 % en los **tipo jaula** y del 0,88 % en los **tipo campero**.
- **CONEJO** (▼): Se conserva, atenuándose esta semana, la línea descendente en las cotizaciones medias del **conejo vivo de granja** (-0,23 %).
- **PRODUCTOS LÁCTEOS** (▲): Nueva subida del precio del **suero de leche en polvo** (4,77 %). También crece la cotización media de la **mantequilla sin sal**, que se anota esta semana un incremento del 1,86 %.

1.2.2. Precios Medios Nacionales de Productos Ganaderos: Gráficos

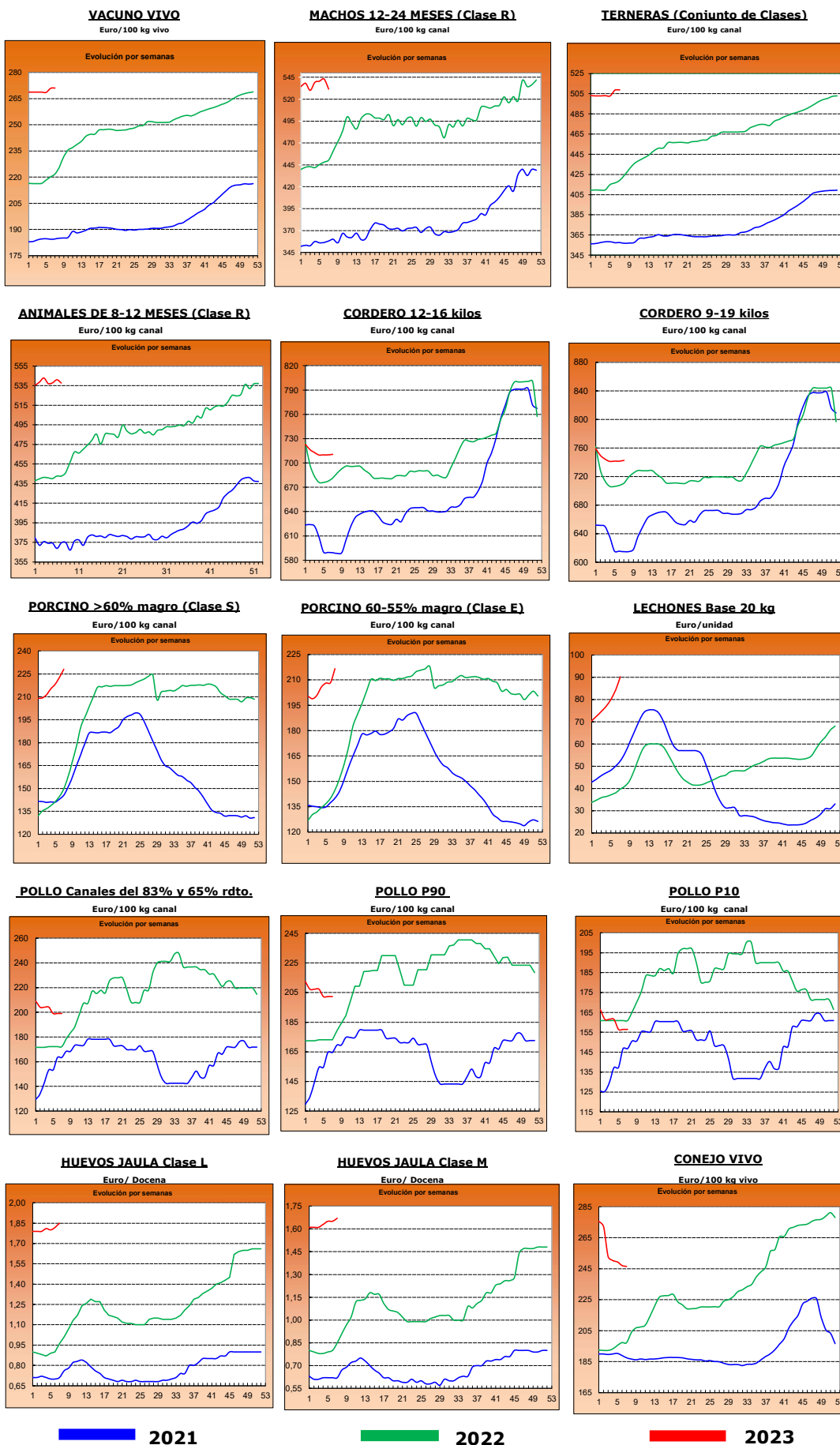

2.- PRECIOS EN MERCADOS REPRESENTATIVOS DE CEREALES, ALFALFA, ARROZ, VINOS, ACEITES Y SEMILLA DE GIRASOL

2.1. PRECIOS EN MERCADOS REPRESENTATIVOS DE CEREALES, ALFALFA Y ARROZ

2.1.1. Precios Medios en Mercados Representativos: Trigo y Alfalfa

Precios en Euro/Tonelada

REGLAMENTO (UE) 2017/1185 DE LA COMISION. Artículo 11, Anexo I. 1. (trigo); Artículo 12 (a), Anexo II.2 (alfalfa)

TRIGO: Salida de almacén cargado o entregado al transformador después de intermediario. Mercancia nacional y/o importada.

ALFALFA: Salida industria deshidratadora

PRODUCTO	MERCADO REPRESENTATIVO	Semana 6 06/02-12/02 2023	Semana 7 13/02-19/02 2023	Variación €
Trigo Blando Panificable	Albacete	318,80	319,00	0,20
	Ávila	323,00	328,00	5,00
	Barcelona	335,00	340,00	5,00
	Burgos	319,32	321,50	2,18
	Cádiz	315,00	317,00	2,00
	Ciudad Real	371,00	371,00	0,00
	Cuenca	314,00	315,00	1,00
	Guadalajara	316,40	318,00	1,60
	Huesca	317,00	321,00	4,00
	León	321,00	324,00	3,00
	Lérida	318,00	320,00	2,00
	Madrid	320,00	320,00	0,00
	Murcia	315,00	315,00	0,00
	Navarra	326,00	326,00	0,00
	Palencia	321,00	323,80	2,80
	Pontevedra	320,00	323,00	3,00
	Salamanca	322,80	329,00	6,20
	Segovia	310,80	313,40	2,60
	Sevilla	320,00	322,00	2,00
	Soria	315,40	317,40	2,00
Tarragona	315,00	320,00	5,00	
Toledo	334,00	332,00	-2,00	
Valladolid	319,54	321,94	2,40	
Zamora	321,80	324,20	2,40	
Zaragoza	325,00	327,00	2,00	
Trigo Duro	Cádiz	--	385,00	--
	Córdoba	--	395,00	--
	Sevilla	--	384,00	--
	Toledo	430,00	430,00	0,00
	Zaragoza	420,00	415,00	-5,00
Alfalfa Balas	Albacete	310,00	310,00	0,00
	Burgos	305,00	305,00	0,00
	Córdoba	248,00	250,00	2,00
	Huesca	376,00	376,00	0,00
	León	377,50	377,50	0,00
	Lérida	375,00	353,46	-21,54
	Navarra	370,00	370,00	0,00
	Palencia	315,00	320,00	5,00
	Sevilla	259,00	262,00	3,00
	Teruel	335,00	335,00	0,00
	Toledo	430,00	430,00	0,00
	Valladolid	312,00	312,00	0,00
	Zamora	440,00	415,00	-25,00
Zaragoza	380,00	380,00	0,00	
Alfalfa Pellets	Albacete	290,00	290,00	0,00
	Burgos	315,00	315,00	0,00
	Córdoba	258,00	260,00	2,00
	Huesca	324,50	323,00	-1,50
	Lérida	312,50	305,34	-7,16
	Navarra	340,00	340,00	0,00
	Palencia	323,00	325,00	2,00
	Sevilla	241,00	243,00	2,00
	Toledo	399,00	399,00	0,00
	Valladolid	336,00	336,00	0,00
	Zamora	370,00	348,00	-22,00
	Zaragoza	331,00	333,00	2,00

2.1.2. Precios Medios en Mercados Representativos: Cebada

Precios en Euro/Tonelada

REGLAMENTO (UE) 2017/1185 DE LA COMISION. Artículo 11, Anexo I. 1.

Salida de almacén cargado o entregado al transformador después de intermediario. Mercancía nacional y/o importada.

PRODUCTO	MERCADO REPRESENTATIVO	Semana 6 06/02-12/02 2023	Semana 7 13/02-19/02 2023	Variación €
Cebada Pienso	Albacete	290,50	290,70	0,20
	Ávila	308,00	309,00	1,00
	Burgos	300,00	305,00	5,00
	Ciudad Real	299,60	302,00	2,40
	Córdoba	300,00	300,00	0,00
	La Coruña	304,00	307,00	3,00
	Cuenca	293,00	293,00	0,00
	Granada	298,00	300,00	2,00
	Guadalajara	297,00	296,00	-1,00
	Huesca	298,00	300,00	2,00
	León	315,00	318,00	3,00
	Lérida	296,00	298,00	2,00
	Murcia	293,00	293,00	0,00
	Palencia	310,00	315,00	5,00
	Salamanca	312,00	313,00	1,00
	Segovia	295,00	297,00	2,00
	Soria	295,00	300,00	5,00
	Teruel	305,00	305,00	0,00
	Toledo	303,20	305,60	2,40
	Valladolid	305,00	308,00	3,00
Zamora	315,00	318,00	3,00	
Zaragoza	305,00	305,00	0,00	
Cebada Malta	Albacete	300,00	300,00	0,00
	Burgos	303,86	308,10	4,24
	Ciudad Real	307,60	310,00	2,40
	Cuenca	300,00	300,00	0,00
	Guadalajara	302,60	302,40	-0,20
	Huesca	305,00	310,00	5,00
	Madrid	--	308,00	--
	Navarra	309,00	312,00	3,00
	Palencia	310,00	315,60	5,60
	Salamanca	314,00	314,40	0,40
	Segovia	302,20	302,40	0,20
	Soria	302,00	303,60	1,60
	Teruel	315,00	315,00	0,00
	Toledo	313,00	315,00	2,00
	Valladolid	308,54	310,14	1,60
Zamora	314,60	316,20	1,60	
Zaragoza	315,00	315,00	0,00	

2.1.3. Precios Medios en Mercados Representativos: Maíz y Arroz

Precios en Euro/Tonelada

REGLAMENTO (UE) 2017/1185 DE LA COMISION. Artículo 11, Anexo I. 1. Cereales y 2 Arroz

Maíz grano: precios salida de almacén cargado. Mercancía nacional y/o importada.

Arroz cáscara precios salida almacén agricultor o en cooperativa, y arroz blanco precios salida industria

PRODUCTO	MERCADO REPRESENTATIVO	Semana 6 06/02-12/02 2023	Semana 7 13/02-19/02 2023	Variación €
Maiz Grano	Albacete	308,20	308,20	0,00
	Badajoz	325,00	325,00	0,00
	Cáceres	325,00	325,00	0,00
	Ciudad Real	322,80	322,80	0,00
	La Coruña	305,00	308,00	3,00
	Gerona	313,00	316,00	3,00
	Huesca	305,00	308,00	3,00
	León	307,20	309,60	2,40
	Lérida	295,00	300,00	5,00
	Madrid	310,00	315,00	5,00
	Navarra	320,00	322,00	2,00
	Pontevedra	305,00	308,00	3,00
	Salamanca	313,80	315,40	1,60
	Toledo	313,00	316,40	3,40
	Valladolid	309,74	313,74	4,00
	Zamora	307,00	309,40	2,40
Zaragoza	315,00	315,00	0,00	
Arroz cáscara (Indica)	Cádiz	348,00	348,00	0,00
	Sevilla	584,50	584,50	0,00
	Valencia	320,00	595,00	275,00
Arroz cáscara (Japónica)	Huesca	500,00	500,00	0,00
	Sevilla	599,50	600,50	1,00
	Tarragona	660,00	660,00	0,00
	Valencia	655,00	655,00	0,00
	Zaragoza	480,00	480,00	0,00
Arroz blanco (Indica)	Sevilla	611,00	611,00	0,00
	Valencia	1150,00	1150,00	0,00
Arroz blanco (Japónica)	Sevilla	993,00	993,00	0,00
	Tarragona	1150,00	1150,00	0,00
	Valencia	1150,00	1150,00	0,00
Arroz blanco vaporizado	Valencia	1075,00	1075,00	0,00
Arroz partido	Sevilla	318,56	318,56	0,00
	Tarragona	525,00	525,00	0,00
	Valencia	515,00	515,00	0,00

2.2. PRECIOS EN MERCADOS REPRESENTATIVOS DE VINOS
--

R. EJECUCIÓN (UE) 2017/1185 DE LA COMISION. Artículo 11, Anexo II. 3.

En €/hectólitro, salida bodega, a granel, pago al contado sin I. V. A.

PRODUCTO	MERCADO REPRESENTATIVO	Semana 6 06/02-12/02 2023	Semana 7 13/02-19/02 2023	Variación €
Vino Blanco sin DOP/IPG	Albacete	59,06	57,24	-1,81
	Badajoz	36,60	35,60	-1,00
	Ciudad Real	36,16	36,21	0,05
	Cuenca	33,84	34,26	0,42
	Toledo	39,74	38,08	-1,66
Vino Tinto sin DOP / IPG	Precio de vino tinto referido al producto de 12 puntos de color			
	Albacete	40,45	42,17	1,73
	Badajoz	44,86	44,86	0,00
	Ciudad Real	33,64	32,12	-1,51
	Cuenca	41,69	42,74	1,05
	Murcia	--	60,98	--
	Toledo	37,79	38,82	1,03
	Valencia	38,94	38,94	0,00

2.3. PRECIOS EN MERCADOS REPRESENTATIVOS DE ACEITES Y SEMILLAS DE GIRASOL

Aceites. Precios salida almazara/orujera/refinadora, en €/100 kg, sin I.V.A. Rgto. 2017/1185. Art.11. Anexo I.3.
Semilla de girasol. Precios en almacén del comprador mayorista, en €/100 kg, sin I.V.A. Rgto 2017/1185. Art. 8

PRODUCTO Y ESPECIFICACIONES	MERCADO REPRESENTATIVO	Semana 6 06/02-12/02 2023	Semana 7 13/02-19/02 2023	Variación €
ACEITE DE OLIVA VIRGEN EXTRA Menos de 0,8°	Albacete	530,00	530,00	0,00
	Almería	510,00	522,00	12,00
	Badajoz	520,50	537,50	17,00
	Cáceres	541,00	541,00	0,00
	Cádiz	522,00	524,00	2,00
	Ciudad Real	513,50	525,00	11,50
	Córdoba	516,00	517,00	1,00
	Cuenca	516,70	533,30	16,60
	Granada	522,50	525,50	3,00
	Huelva	512,00	525,00	13,00
	Jaén	518,00	524,50	6,50
	Málaga	515,00	525,00	10,00
	Murcia	538,00	539,00	1,00
	Sevilla	524,50	526,50	2,00
Tarragona	540,00	537,50	-2,50	
Toledo	514,00	525,00	11,00	
ACEITE DE OLIVA VIRGEN De 0,8° a 2°	Albacete	485,00	495,00	10,00
	Badajoz	486,67	492,33	5,67
	Cáceres	505,00	505,00	0,00
	Cádiz	493,00	493,00	0,00
	Ciudad Real	474,50	482,50	8,00
	Córdoba	485,50	485,50	0,00
	Cuenca	442,50	467,50	25,00
	Granada	475,00	479,00	4,00
	Huelva	485,00	485,00	0,00
	Jaén	460,50	478,00	17,50
	Málaga	480,00	487,50	7,50
	Murcia	469,00	480,00	11,00
	Sevilla	473,00	478,00	5,00
	Tarragona	507,50	507,50	0,00
Toledo	466,00	473,50	7,50	
ACEITE DE OLIVA LAMPANTE Más de 2°	Albacete	450,00	450,00	0,00
	Badajoz	450,00	456,83	6,83
	Cáceres	420,00	420,00	0,00
	Cádiz	450,00	450,00	0,00
	Ciudad Real	447,50	453,50	6,00
	Córdoba	450,50	450,00	-0,50
	Cuenca	438,80	456,70	17,90
	Granada	441,00	449,00	8,00
	Huelva	445,00	455,00	10,00
	Jaén	442,50	453,00	10,50
	Málaga	447,50	453,50	6,00
	Murcia	431,00	433,00	2,00
	Sevilla	455,00	462,00	7,00
	Tarragona	412,50	412,50	0,00
Toledo	441,00	446,50	5,50	
ACEITE DE OLIVA REFINADO	Córdoba	445,00	447,50	2,50
	Jaén	459,00	464,50	5,50
	Sevilla	478,50	478,50	0,00
	Tarragona	465,00	465,00	0,00
ACEITE DE ORUJO DE OLIVA CRUDO	Córdoba	195,00	195,00	0,00
	Jaén	213,50	214,00	0,50
	Málaga	213,00	213,00	0,00
	Sevilla	211,50	212,50	1,00
	Tarragona	207,50	207,50	0,00
	Toledo	215,00	215,00	0,00
ACEITE DE ORUJO DE OLIVA REFINADO	Sevilla	290,00	290,00	0,00
PIPA DE GIRASOL Alto oleico	Centro	683,19	683,19	0,00
	Norte	674,12	673,73	-0,39
	Sur	647,67	630,06	-17,61
PIPA DE GIRASOL Convencional	Centro	593,56	593,56	0,00
	Norte	602,51	602,12	-0,38
	Sur	552,56	557,14	4,57

3. PRECIOS DE PRODUCCIÓN DE FRUTAS Y HORTALIZAS EN EL MERCADO INTERIOR

3.1. PRECIOS DE PRODUCCIÓN EN EL MERCADO INTERIOR FRUTAS

3.1.1. Precios de Producción de Frutas en el Mercado Interior:

Precios diarios y Precios Medios Ponderados Semanales en mercados representativos provinciales.

Precios a la salida del centro de acondicionamiento de productos seleccionados, embalados y, en su caso, en palés (€/100 kg peso neto)

CÍTRICOS

PRODUCTO	MERCADO	VARIEDAD O TIPO	CAT.	CALIBRE	DÍA/MES								
					13/2	14/2	15/2	16/2	17/2	18/2	19/2	PMPS	
CLEMENTINA	Castellón	Hernandina	I	1x-3	--	--	85,86	--	--	--	--	--	85,86
LIMÓN	Alicante	Fino	I	3-4	104,82	105,80	106,76	104,84	105,80	107,67	--	--	105,60
	Málaga	Fino	I	3-4	127,84	127,01	126,97	127,84	127,01	--	--	--	127,32
	Murcia	Fino	I	3-4	124,00	125,00	124,00	120,00	125,00	--	--	--	123,62
MANDARINA	Valencia	Clemenvilla	I	1-2	--	--	--	--	97,02	--	--	--	97,02
	Castellón	Leanri	I	1-2	175,00	175,00	175,00	175,00	175,00	--	--	--	175,00
	Valencia	Leanri	I	1-2	168,80	168,80	168,80	168,80	164,09	--	--	--	165,00
	Valencia	Murcott	I	1-2	--	--	--	--	--	153,19	--	--	153,19
	Castellón	Nadorcott	I	1-2	130,56	137,84	127,39	123,86	134,10	154,24	--	--	132,96
	Valencia	Nadorcott	I	1-2	149,82	150,10	150,10	150,10	139,03	153,19	--	--	142,67
	Castellón	Orri	I	1-2	179,93	156,64	116,89	114,75	117,72	107,96	--	--	118,80
	Valencia	Orri	I	1-2	172,79	172,79	172,79	172,79	176,44	--	175,73	--	175,18
	Castellón	Ortanique	I	1-2	103,58	97,50	98,03	96,53	97,00	--	--	--	98,94
	Valencia	Ortanique	I	1-2	89,33	89,88	89,54	90,62	96,22	--	94,50	--	93,81
	Castellón	Tango	I	1-2	150,35	145,32	146,67	151,07	147,04	151,96	--	--	148,36
	Valencia	Tango	I	1-2	156,81	156,50	156,27	156,40	151,30	153,19	150,04	--	151,99
	Almería	Todas las variedades	I	1-2	127,00	127,00	127,00	127,00	127,00	--	--	--	127,00
	Huelva	Todas las variedades	I	1-2	145,00	145,00	145,00	145,00	145,00	--	--	--	145,00
	Sevilla	Todas las variedades	I	1-2	135,00	135,00	135,00	135,00	135,00	--	--	--	135,00
	NARANJA	Valencia	Cara cara	I	3-6	95,50	--	70,00	--	--	--	--	--
Córdoba		Navel	I	3-6	72,75	72,75	72,75	72,75	72,75	--	--	--	72,75
Sevilla		Navel	I	3-6	75,00	75,00	75,00	75,00	75,00	--	--	--	75,00
Castellón		Navel Lane Late	I	3-6	78,21	76,44	75,70	74,25	76,39	69,22	--	--	75,71
Córdoba		Navel Lane Late	I	3-6	80,00	80,00	80,00	80,00	80,00	--	--	--	80,00
Huelva		Navel Lane Late	I	3-6	80,00	80,00	80,00	80,00	80,00	--	--	--	80,00
Sevilla		Navel Lane Late	I	3-6	82,84	82,84	82,84	82,84	82,84	--	--	--	82,84
Valencia		Navel Lane Late	I	3-6	76,16	76,66	76,20	76,35	80,39	83,90	78,14	--	78,00
Castellón		Navelate	I	3-6	86,49	92,12	93,21	85,89	85,68	97,06	--	--	89,13
Córdoba		Navelate	I	3-6	75,00	75,00	75,00	75,00	75,00	--	--	--	75,00
Huelva		Navelate	I	3-6	77,00	77,00	77,00	77,00	77,00	--	--	--	77,00
Sevilla		Navelate	I	3-6	77,00	77,00	77,00	77,00	77,00	--	--	--	77,00
Valencia		Navelate	I	3-6	76,64	76,64	76,64	76,64	101,05	--	74,60	--	85,14
Valencia		Navelina	I	3-6	56,00	56,00	56,00	56,00	57,58	--	--	--	57,29
Castellón		Salustiana	I	3-6	86,28	84,46	75,59	75,68	79,48	76,08	--	--	79,49
Córdoba		Salustiana	I	3-6	73,60	73,60	73,60	73,60	73,60	--	--	--	73,60
Huelva		Salustiana	I	3-6	74,00	74,00	74,00	74,00	74,00	--	--	--	74,00
Sevilla		Salustiana	I	3-6	74,00	74,00	74,00	74,00	74,00	--	--	--	74,00
Valencia		Salustiana	I	3-6	84,32	84,32	84,32	84,32	75,26	--	--	--	76,81
Valencia		Washington Navel	I	3-6	55,65	55,65	55,65	55,65	59,55	--	--	--	57,27

FRUTAS DE PEPITA

PRODUCTO	MERCADO	VARIEDAD O TIPO	CAT.	CALIBRE	DÍA/MES								
					13/2	14/2	15/2	16/2	17/2	18/2	19/2	PMPS	
MANZANA	Gerona	Fuji	I	65-80	122,82	122,82	122,82	122,82	122,82	--	--	--	122,82
	Lérida	Fuji	I	65-80	84,50	84,50	84,50	84,50	84,50	--	--	--	84,50
	Zaragoza	Fuji	I	65-80	88,57	88,57	88,57	88,57	88,57	--	--	--	88,57
	Gerona	Gala	I	65-80	114,90	114,90	114,90	114,90	114,90	--	--	--	114,90
	Lérida	Gala	I	65-80	75,22	79,10	78,46	74,41	77,48	--	--	--	76,86
	Zaragoza	Gala	I	65-80	99,32	99,32	99,32	99,32	99,32	--	--	--	99,32
	Gerona	Golden Delicious	I	65-80	111,53	111,53	111,53	111,53	111,53	--	--	--	111,53
	Lérida	Golden Delicious	I	65-80	86,43	89,28	88,91	93,65	85,88	--	--	--	88,40
	Zaragoza	Golden Delicious	I	65-80	81,90	81,90	81,90	81,90	81,90	--	--	--	81,90
	Gerona	Granny Smith	I	65-80	100,64	100,64	100,64	100,64	100,64	--	--	--	100,64
	Lérida	Granny Smith	I	65-80	64,50	64,50	75,04	64,50	64,50	--	--	--	66,74
	Gerona	Red Delicious	I	65-80	113,68	113,68	113,68	113,68	113,68	--	--	--	113,68
	Zaragoza	Reineta	I	65-80	114,73	114,73	114,73	114,73	114,73	--	--	--	114,73
	PERA	Lérida	Blanquilla	I	55-60	84,00	84,00	84,00	--	84,00	--	--	--
Zaragoza		Blanquilla	I	55-60	129,51	129,51	129,51	129,51	129,51	--	--	--	129,51
La Rioja		Conferencia	I	60-65+	105,00	105,00	105,00	105,00	105,00	--	--	--	105,00
León		Conferencia	I	60-65+	105,00	105,00	105,00	105,00	105,00	--	--	--	105,00
Lérida		Conferencia	I	60-65+	101,63	104,25	104,49	99,54	97,46	--	--	--	100,88
Zaragoza	Conferencia	I	60-65+	111,42	111,42	111,42	111,42	111,42	--	--	--	111,42	

OTRAS FRUTAS

PRODUCTO	MERCADO	VARIEDAD O TIPO	CAT.	CALIBRE	DÍA/MES								
					13/2	14/2	15/2	16/2	17/2	18/2	19/2	PMPS	
AGUACATE	Granada	Hass	-	-	304,33	304,33	304,33	304,33	304,33	--	--	--	304,33
	Málaga	Hass	-	-	311,00	311,00	311,00	311,00	311,00	--	--	--	311,00

3.1.2. Precios de Producción de Frutas en el Mercado Interior: Precios Medios Ponderados Semanales Nacionales

Referencia: Reglamento Delegado (UE) 2017/891 de la Comisión, de 13 de marzo (DOUE de 25 de mayo). Art. 55 y Anexo VI
Precios a la salida del centro de acondicionamiento de productos seleccionados, embalados y, en su caso, en palés (€/100kg peso neto)

CÍTRICOS

PRODUCTO	MERCADO	VARIEDAD O TIPO	CAT.	CALIBRE	PRECIO MEDIO PONDERADO SEMANAL NACIONAL Semana 07- 2023: 13/02 -19/02
CLEMENTINA	ESPAÑA	Todas las variedades	I	1x-3	85,86
LIMÓN	ESPAÑA	Todas las variedades	I	3-4	116,55
MANDARINA	ESPAÑA	Todas las variedades	I	1-2	140,11
NARANJA	ESPAÑA	Lanelate	I	3-6	78,19
	ESPAÑA	Navel	I	3-6	74,21
	ESPAÑA	Navelate	I	3-6	84,00
	ESPAÑA	Navelina	I	3-6	57,29
	ESPAÑA	Salustiana	I	3-6	74,00

FRUTAS DE PEPITA

PRODUCTO	MERCADO	VARIEDAD O TIPO	CAT.	CALIBRE mm	PRECIO MEDIO PONDERADO SEMANAL NACIONAL Semana 07- 2023: 13/02 -19/02
MANZANA	ESPAÑA	Fuji	I	65/80	85,18
	ESPAÑA	Gala	I	65/80	78,39
	ESPAÑA	Golden delicious	I	65/80	91,46
	ESPAÑA	Granny Smith	I	65/80	88,23
	ESPAÑA	Red Delicious y demás Var. Rojas	I	65/80	113,68
PERA	ESPAÑA	Blanquilla	I	55-60	101,26
	ESPAÑA	Conferencia	I	60/65+	103,65

OTRAS FRUTAS

PRODUCTO	MERCADO	VARIEDAD O TIPO	CAT.	CALIBRE	PRECIO MEDIO PONDERADO SEMANAL NACIONAL Semana 07- 2023: 13/02 -19/02
AGUACATE	ESPAÑA	Hass	-	-	309,04

3.2. PRECIOS DE PRODUCCIÓN EN EL MERCADO INTERIOR: PRODUCTOS HORTÍCOLAS

3.2.1. Precios de Producción de Hortalizas en el Mercado Interior:
Precios diarios y Precios Medios Ponderados Semanales en mercados representativos provinciales.

Precios a la salida del centro de acondicionamiento de productos seleccionados, embalados y, en su caso, en palés (€/100 kg peso neto)

HORTALIZAS

PRODUCTO	MERCADO	VARIEDAD O TIPO	CAT.	CALIBRE	DIA/MES								
					13/2	14/2	15/2	16/2	17/2	18/2	19/2	PMPS	
ACELGA	Navarra	Todos los tipos y variedades	-	-	103,00	103,00	103,00	103,00	103,00	--	--	103,00	
AJO	Cuenca	Blanco	-	50-60 mm	192,00	192,00	192,00	192,00	192,00	--	--	192,00	
	Córdoba	Morado	-	50-80 mm	220,00	220,00	220,00	220,00	220,00	--	--	220,00	
	Cuenca	Morado	-	50-80 mm	233,50	233,50	233,50	233,50	233,50	--	--	233,50	
	Albacete	Primavera	-	50-60 mm	205,00	205,00	205,00	205,00	205,00	--	--	205,00	
	Córdoba	Primavera	-	50-60 mm	195,81	195,81	195,81	195,81	195,81	--	--	195,81	
	Cuenca	Primavera	-	50-60 mm	183,50	183,50	183,50	183,50	183,50	--	--	183,50	
ALCACHOFA	Murcia	Todos los tipos y variedades	-	-	333,55	280,90	311,13	351,50	388,11	--	--	335,65	
	Navarra	Todos los tipos y variedades	-	-	235,00	235,00	235,00	235,00	235,00	--	--	235,00	
APIO	Murcia	Verde	-	-	65,00	65,00	60,00	55,00	55,00	--	--	59,76	
BERENJENA	Almería	Todos los tipos y variedades	-	-	210,00	203,00	186,00	144,00	116,00	168,18	--	171,78	
	Málaga	Todos los tipos y variedades	-	-	220,00	220,00	220,00	220,00	220,00	--	--	220,00	
BRÓCOLI	Murcia	Todos los tipos y variedades	-	-	195,00	180,00	170,00	155,00	175,00	--	--	174,89	
CALABACÍN	Almería	Todas las variedades	-	14-21 g	168,00	165,00	186,00	143,00	139,00	--	--	160,20	
	Málaga	Todas las variedades	-	14-21 g	130,00	130,00	130,00	130,00	130,00	--	--	130,00	
CEBOLLA	Albacete	Todos los tipos y variedades	-	-	80,00	80,00	80,00	80,00	80,00	--	--	80,00	
	Cuenca	Todos los tipos y variedades	-	-	61,00	61,00	61,00	61,00	61,00	--	--	61,00	
	Lérida	Todos los tipos y variedades	-	-	99,60	99,60	99,60	99,60	99,60	--	--	99,60	
	Toledo	Todos los tipos y variedades	-	-	51,00	51,00	51,00	51,00	51,00	--	--	51,00	
CHAMPIÑÓN	Albacete	Cerrado	-	30-65 mm	187,00	187,00	187,00	187,00	187,00	--	--	187,00	
	Cuenca	Cerrado	-	30-65 mm	173,12	173,12	173,12	173,12	173,12	--	--	173,12	
	La Rioja	Cerrado	-	30-65 mm	250,00	250,00	250,00	250,00	250,00	--	--	250,00	
	Navarra	Cerrado	-	30-65 mm	280,00	280,00	280,00	280,00	280,00	--	--	280,00	
COLIFLOR	Barcelona	Todos los tipos y variedades	-	-	166,80	166,80	166,80	166,80	166,80	--	--	166,80	
	Ciudad Real	Todos los tipos y variedades	-	-	110,00	110,00	110,00	110,00	110,00	--	--	110,00	
	Granada	Todos los tipos y variedades	-	-	118,09	118,09	118,09	118,09	118,09	--	--	118,09	
	La Rioja	Todos los tipos y variedades	-	-	126,50	126,50	126,50	126,50	126,50	--	--	126,50	
	Murcia	Todos los tipos y variedades	-	-	95,00	91,00	94,00	96,00	100,00	--	--	95,55	
	Navarra	Todos los tipos y variedades	-	-	145,00	145,00	145,00	145,00	145,00	--	--	145,00	
	Tarragona	Todos los tipos y variedades	-	-	222,00	222,00	222,00	222,00	222,00	--	--	222,00	
	Toledo	Todos los tipos y variedades	-	-	140,55	140,55	140,55	140,55	140,55	--	--	140,55	
	COL-REPOLLO	Málaga	Hoja lisa	-	-	60,00	60,00	60,00	60,00	60,00	--	--	60,00
		Murcia	Hoja rizada	-	-	107,00	105,53	103,26	107,00	108,00	--	--	106,22
Barcelona		Todos los tipos y variedades	-	-	132,78	132,78	132,78	132,78	132,78	--	--	132,78	
Navarra		Todos los tipos y variedades	-	-	83,00	83,00	83,00	83,00	83,00	--	--	83,00	
Salamanca		Todos los tipos y variedades	-	-	60,00	60,00	60,00	60,00	60,00	--	--	60,00	
Murcia		Todos los tipos y variedades	-	-	97,00	94,00	90,00	93,00	94,00	--	--	93,67	
ESCAROLA	Navarra	Todos los tipos y variedades	-	-	148,00	148,00	148,00	148,00	148,00	--	--	148,00	
	Murcia	Todos los tipos y variedades	-	-	152,00	152,00	146,00	152,31	158,40	--	--	152,46	
ESPINACA	Toledo	Todos los tipos y variedades	-	-	130,45	130,45	130,45	130,45	130,45	--	--	130,45	
	Murcia	Todos los tipos y variedades	-	-	130,45	130,45	130,45	130,45	130,45	--	--	130,45	
FRESA	Huelva	Todas las variedades	-	-	313,61	313,61	313,61	313,61	313,61	--	--	313,61	
JUDÍA VERDE	Almería	Plana	-	-	450,50	439,50	403,50	409,50	374,50	--	--	415,50	
	Málaga	Plana	-	-	475,00	475,00	475,00	475,00	475,00	--	--	475,00	
	Lérida	Todos los tipos y variedades	-	-	429,51	429,51	429,51	429,51	429,51	--	--	429,51	
LECHUGA	Murcia	Baby	I	-	121,00	122,00	124,00	131,00	131,00	--	--	126,05	
	Murcia	Iceberg	I	400g y +	186,00	195,94	201,88	207,81	232,00	--	--	206,37	
	Barcelona	Romana	I	-	98,67	98,67	98,67	98,67	98,67	--	--	98,67	
	Murcia	Romana	I	-	98,00	77,00	95,71	91,00	108,48	--	--	95,36	
	Lérida	Todos los tipos y variedades	I	400g y +	152,93	152,93	152,93	152,93	152,93	--	--	152,93	
	Navarra	Todos los tipos y variedades	I	400g y +	150,00	150,00	150,00	150,00	150,00	--	--	150,00	
PEPINO	Almería	De Almería	-	350-500 g	241,00	226,50	230,02	232,03	229,78	--	--	231,53	
	Granada	De Almería	-	350-500 g	258,00	258,00	265,00	263,00	267,00	260,00	--	261,50	
	Murcia	Español	-	-	145,00	165,00	165,00	180,00	195,00	--	--	172,12	
PIMIENTO	Granada	Cuadrado Color	I	70 mm y +	334,00	368,00	406,00	402,41	367,09	369,00	--	368,64	
	Almería	Cuadrado Verde	I	70 mm y +	146,00	144,00	167,00	187,00	173,00	--	--	163,40	
	Granada	Cuadrado Verde	I	70 mm y +	--	--	--	201,00	199,00	--	--	199,69	
	Málaga	Italiano Verde	I	40 mm y +	210,00	210,00	210,00	210,00	210,00	--	--	210,00	
PUERRO	Barcelona	Todos los tipos y variedades	-	-	121,00	121,00	121,00	121,00	121,00	--	--	121,00	
	Cádiz	Todos los tipos y variedades	-	-	101,30	101,30	101,30	101,30	101,30	--	--	101,30	
	Navarra	Todos los tipos y variedades	-	-	98,00	98,00	98,00	98,00	98,00	--	--	98,00	
	Toledo	Todos los tipos y variedades	-	-	132,70	131,00	130,00	128,50	127,00	--	--	129,84	
TOMATE	Almería	Cereza	I	-	--	517,00	534,00	540,00	532,00	524,00	--	529,78	
	Granada	Cereza	I	-	260,93	260,93	260,93	260,93	260,93	--	--	260,93	
	Murcia	Cereza	I	-	340,00	300,00	275,00	235,00	285,00	--	--	288,75	
	Almería	Racimo	I	-	--	278,00	276,00	255,00	232,00	214,00	--	248,64	
	Almería	Redondo	I	57-100mm	--	193,00	211,00	195,00	171,33	162,00	--	179,25	
	Granada	Redondo	I	57-100mm	130,00	130,00	130,00	130,00	130,00	--	--	130,00	
	Málaga	Redondo	I	57-100mm	180,00	180,00	180,00	180,00	180,00	--	--	180,00	
	Murcia	Redondo	I	57-100mm	120,00	147,00	120,00	92,00	74,00	--	--	107,94	
	Sevilla	Todos los tipos y variedades	-	-	91,20	91,20	91,20	91,20	91,20	--	--	91,20	
ZANAHORIA	Sevilla	Todos los tipos y variedades	-	-	72,00	72,00	72,00	72,00	72,00	--	--	72,00	
	Toledo	Todos los tipos y variedades	-	-	53,00	55,00	57,00	58,00	60,00	--	--	56,60	
	Valladolid	Todos los tipos y variedades	-	-	46,00	46,00	46,00	46,00	46,00	--	--	46,00	

3.2.2. Precios de Producción de Hortalizas en el Mercado Interior: Precios Medios Ponderados Semanales Nacionales

Referencia: Reglamento Delegado (UE) 2017/891 de la Comisión, de 13 de marzo (DOUE de 25 de mayo). Art. 55 y Anexo VI

Precios a la salida del centro de acondicionamiento de productos seleccionados, embalados y, en su caso, en palés (€/100kg peso neto)

HORTALIZAS

PRODUCTO	MERCADO	VARIEDAD O TIPO	CAT.	CALIBRE	PRECIO MEDIO PONDERADO SEMANAL NACIONAL Semana 07- 2023: 13/02 -19/02
AJO	ESPAÑA	Blanco	-	50-60 mm	192,00
	ESPAÑA	Morado	-	45-55 mm	226,75
	ESPAÑA	Primavera	-	50-60 mm	194,77
BERENJENA	ESPAÑA	Todos los tipos y variedades	-	40+ /70+	171,94
CALABACÍN	ESPAÑA	Todos los tipos y variedades	-	14-21	159,62
CEBOLLA	ESPAÑA	Todos los tipos y variedades	-	-	75,84
CHAMPIÑÓN	ESPAÑA	Cerrado	-	Medio (30-65 mm)	194,98
COLIFLOR	ESPAÑA	Todos los tipos y variedades	-	-	142,38
COL-REPOLLO	ESPAÑA	Todos los tipos y variedades	-	-	93,86
FRESA	ESPAÑA	Todas las variedades	-	-	313,61
JUDÍA VERDE	ESPAÑA	Todos los tipos y variedades	-	-	436,53
LECHUGA	ESPAÑA	Todos los tipos y variedades	I	400 g o superior	143,68
PEPINO	ESPAÑA	Variedades lisas	-	350-500 g	245,28
PIMIENTO	ESPAÑA	Todos los tipos y variedades	I	40 mm o superior	215,06
PUERRO	ESPAÑA	Todos los tipos y variedades	-	-	113,51
TOMATE	ESPAÑA	Cereza	I	-	456,50
	ESPAÑA	Racimo	I	-	248,64
	ESPAÑA	Redondo	I	57-100mm	163,23
ZANAHORIA	ESPAÑA	Todos los tipos y variedades	-	-	63,34

4. PRECIOS REPRESENTATIVOS DE PRODUCTOS GANADEROS

4.1. PRECIOS REPRESENTATIVOS DE PRODUCTOS GANADEROS: BOVINO

4.1.1. Precios Medios Nacionales de Canales de Bovino Pesado

PRECIO MEDIO NACIONAL (€/100kg Canal) DE CANALES DE BOVINO PESADO SEGÚN MODELO COMUNITARIO DE CLASIFICACIÓN R 2017/1182, R 2017/1184, RD 815/2018 (Euro/100kg canal)

CATEGORÍA	CLASE DE CONFORMACIÓN Y DE ESTADO DE ENGRASAMIENTO	Semana 06 06-12/02 2023	Semana 07 13-19/02 2023	Variación €
Categoría A: Canales de machos jóvenes sin castrar de más de un año y menos de dos	Muy buena y poco cubierta (U-2)	550,20	543,45	-6,75
	Muy buena y cubierta (U-3)	549,83	542,90	-6,93
	Precio medio ponderado Categoría U	550,07	543,25	-6,82
	Buena y poco cubierta (R-2)	542,67	532,79	-9,88
	Buena y cubierta (R-3)	543,36	530,38	-12,98
	Precio medio ponderado Categoría R	542,99	531,67	-11,32
	Menos buena y poco cubierta (O-2)	493,22	485,41	-7,81
Menos buena y cubierta (O-3)	519,36	512,10	-7,26	
Precio medio ponderado Categoría O	503,82	496,24	-7,58	
Categoría D: Canales de hembras que hayan parido	Mediocre y poco cubierta (P-2)	314,82	305,62	-9,20
	Mediocre y cubierta (P-3)	326,40	333,31	6,91
	Precio medio ponderado Categoría P	316,96	310,75	-6,21
	Buena y cubierta (R-3)	403,44	405,48	2,04
	Buena y grasa (R-4)	430,70	415,16	-15,54
	Precio medio ponderado Categoría R	409,24	407,54	-1,70
	Menos buena y poco cubierta (O-2)	349,30	343,76	-5,54
Menos buena y cubierta (O-3)	384,68	380,14	-4,54	
Menos buena y grasa (O-4)	455,51	467,09	11,58	
Precio medio ponderado Categoría O	382,31	379,61	-2,70	
Categoría E: Canales de otras hembras (de 12 meses o más)	Muy buena y poco cubierta (U-2)	555,00	556,90	1,90
	Muy buena y cubierta (U-3)	549,64	549,57	-0,07
	Precio medio ponderado Categoría U	551,23	551,75	0,52
	Buena y poco cubierta (R-2)	505,08	502,14	-2,94
	Buena y cubierta (R-3)	519,20	530,34	11,14
	Buena y grasa (R-4)	512,09	516,91	4,82
	Precio medio ponderado Categoría R	515,14	522,30	7,16
Menos buena y poco cubierta (O-2)	422,21	407,86	-14,35	
Menos buena y cubierta (O-3)	473,06	466,63	-6,43	
Menos buena y grasa (O-4)	483,25	497,98	14,73	
Precio medio ponderado Categoría O	462,01	454,77	-7,24	
Categoría Z: Canales de animales desde 8 a menos de 12 meses	Muy buena y poco cubierta (U-2)	553,84	555,26	1,42
	Muy buena y cubierta (U-3)	548,01	545,97	-2,04
	Precio medio ponderado Categoría U	550,56	550,03	-0,53
	Buena y poco cubierta (R-2)	540,40	540,42	0,02
	Buena y cubierta (R-3)	541,16	536,80	-4,36
	Precio medio ponderado Categoría R	540,96	537,73	-3,23
	Menos buena y poco cubierta (O-2)	486,93	494,00	7,07
Menos buena y cubierta (O-3)	503,42	506,66	3,24	
Precio medio ponderado Categoría O	492,10	497,97	5,87	

4.1.2. Precios Medios Nacionales del Bovino Vivo

R 2017/1182, R 2017/1184 (Euro/100 kg vivo)

BOVINO VIVO	Semana 06 06-12/02 2023	Semana 07 13-19/02 2023	Variación €
Machos hasta 480 Kg. vivo	299,74	300,09	0,35
Machos de más de 480 kg. vivo	285,04	285,41	0,37
Hembras que hayan parido	153,92	153,71	-0,21
Otras hembras de hasta 380 Kg. vivo	300,32	300,31	-0,01
Otras hembras de más de 380 Kg. vivo	302,12	301,96	-0,16

4.1.3. Precios Medios Nacionales de Otros Animales de la Especie Bovina

OTROS BOVINOS	Semana 06 06-12/02 2023	Semana 07 13-19/02 2023	Variación €
TERNEROS DE 8 DÍAS A 4 SEMANA (Euro/cabeza)			
Macho frisón	128,88	135,98	7,10
Macho cruzado	255,21	259,48	4,27
Hembra frisón	117,12	105,85	-11,27
Hembra cruzado	194,37	192,94	-1,43
<i>Media ponderada nacional (Euro/Cabeza)</i>	183,34	186,37	3,03
TERNEROS DE 6 HASTA 12 MESES (Euro/100kg vivo)			
Macho frisón (base 200 kg)	194,40	198,49	4,09
Macho cruzado (base 200 kg)	362,17	365,57	3,40
Hembra frisón (base 200 kg)	345,00	345,00	0,00
Hembra cruzado (base 200 kg)	264,82	268,72	3,90
<i>Media ponderada nacional (Euro/100kg vivo)</i>	318,20	321,82	3,62

4.2. PRECIOS REPRESENTATIVOS DE PRODUCTOS GANADEROS: OVINO

4.2.1. Precios Medios Nacionales de Canales de Ovino Frescas o Refrigeradas

R 2017/1182, R 2017/1184 (Euro/100 kg canal)

CORDEROS I Y II	Semana 06 06-12/02 2023	Semana 07 13-19/02 2023	Variación €
Corderos I (12 a 13 kg/canal)	718,35	718,96	0,61
Corderos II (13,1 a 16 kg/canal)	701,44	702,55	1,11
<i>Media ponderada</i>	709,89	710,76	0,87

PRECIOS MEDIOS DE CANALES DE OVINO FRESCAS O REFRIGERADAS EN LOS MERCADOS NACIONALES REPRESENTATIVOS PARA LA UE

MERCADO REPRESENTATIVO - Cordero 9-19 kg	Semana 06 06-12/02 2023	Semana 07 13-19/02 2023	Variación €
Barcelona	851,44	846,26	-5,18
Madrid	898,28	898,28	0,00
Valencia	660,75	660,75	0,00
Albacete	766,00	766,00	0,00
Extremadura	714,41	714,41	0,00
Segovia	705,94	705,94	0,00
Toledo	752,07	752,07	0,00
Zaragoza	804,35	814,35	10,00
<i>Media ponderada</i>	741,40	742,62	1,22

4.3. PRECIOS REPRESENTATIVOS DE PRODUCTOS GANADEROS: PORCINO

4.3.1. Precios Medios de Canales de Porcino de Capa Blanca

CLASIFICACIÓN EUOP R 2017/1182, R 2017/1184 (Euro/100kg canal)

	Clase S (>60% contenido magro)			Clase E (60%-55% contenido magro)			Clase U (55%-50% contenido magro)		
	Semana 06 06-12/02 2023	Semana 07 13-19/02 2023	Variación €	Semana 06 06-12/02 2023	Semana 07 13-19/02 2023	Variación €	Semana 06 06-12/02 2023	Semana 07 13-19/02 2023	Variación €
PRECIO MEDIO NACIONAL	222,79	228,21	5,42	208,32	216,67	8,35	221,43	226,70	5,27

	Clase R (50%-45% contenido magro)			Clase O (45%-40% contenido magro)			Clase P (<40% contenido magro)		
	Semana 06 06-12/02 2023	Semana 07 13-19/02 2023	Variación €	Semana 06 06-12/02 2023	Semana 07 13-19/02 2023	Variación €	Semana 06 06-12/02 2023	Semana 07 13-19/02 2023	Variación €
PRECIO MEDIO NACIONAL	218,85	222,86	4,01	212,26	217,36	5,10	208,29	211,28	2,99

4.3.2. Precios Medios en Mercados Representativos Provinciales de Porcino Cebado (*)

MERCADO REPRESENTATIVO	SELECTO (nivel menor de grasa)			NORMAL (nivel normal de grasa)			GRASO (nivel mayor de grasa)		
	Semana 06 06-12/02 2023	Semana 07 13-19/02 2023	Variación €	Semana 06 06-12/02 2023	Semana 07 13-19/02 2023	Variación €	Semana 06 06-12/02 2023	Semana 07 13-19/02 2023	Variación €
Barcelona	--	--	--	1,87	1,92	0,05	1,84	1,89	0,05
Huesca	1,81	1,85	0,04	1,79	1,83	0,04	1,77	1,81	0,04
Lleida	1,81	1,86	0,05	1,80	1,84	0,04	1,78	1,83	0,05
Murcia	1,85	1,89	0,04	1,84	1,88	0,04	1,83	1,87	0,04
Pontevedra	1,78	1,82	0,04	1,75	1,80	0,05	2,27	2,34	0,07
Salamanca	1,78	1,82	0,04	1,76	1,82	0,06	1,78	1,80	0,02
Segovia	1,80	1,85	0,05	1,79	1,84	0,05	1,94	1,98	0,04
Zaragoza	1,79	1,84	0,05	1,75	1,80	0,05	1,74	1,78	0,04

(*) En Euro/kg vivo

4.3.3. Precios Medios de Porcino Precoz, Lechones y Otras Calidades

(Euro/100kg vivo)

CERDAS DE DESVIEJE	Semana 06 06-12/02 2023	Semana 07 13-19/02 2023	Variación €
Cerdas de Desvieje	87,68	94,04	6,36
CERDOS CEBADOS			
Categoría U	170,50	174,56	4,06
LECHONES			
Lleida.Base 20kg de peso.	390,00	415,00	25,00
Segovia.Base 20kg de peso.	475,00	515,00	40,00
Media nacional. Calidad Normal. Base 20 kg de	421,70	451,19	29,49

4.3.4. Precios Medios de Porcino: Tronco Ibérico

TOSTONES	Semana 06 06-12/02 2023	Semana 07 13-19/02 2023	Variación €
De 5 a 9 kilos	495,71	478,57	-17,14
De 9 a 12 kilos	618,57	601,43	-17,14
LECHONES			
Lechón Ibérico Cruzado Base 23 kg	372,06	380,35	8,29
MARRANOS			
Marranos Ibéricos de 35 a 60 kg	346,72	346,72	0,00
PRIMALES			
Primales Ibéricos de 60 a 100 kg	-	-	-
CERDO CEBADO			
Cerdo Cebado (Intensivo)	227,28	226,49	-0,79
Cerdo Cebado de Campo (Extensivo)	239,11	238,31	-0,80
Cerdo Cebado de Bellota 100% Ibérico	338,64	338,64	0,00
DESVIEJE			
Reproductores de desvieje	139,13	139,13	0,00
REPRODUCTORES			
Reproductores >6 meses	362,25	362,25	0,00
CASTRONAS			
Castronas	108,70	108,70	0,00

Denominaciones de acuerdo con la Norma de Calidad (RD 4/2014)

Para información sobre precios de productos agrícolas y ganaderos en otros Estados Miembros de la UE:

<https://ec.europa.eu/agriculture/>



MINISTERIO
DE AGRICULTURA, PESCA
Y ALIMENTACIÓN