

# PRECIOS COYUNTURALES



**SEMANA 08 – 2023**  
Del 20 al 26 de febrero



**SUBSECRETARÍA**

Subdirección General de Análisis, Coordinación y Estadística

[sgapc@mapa.es](mailto:sgapc@mapa.es)

<https://www.mapa.gob.es/es/estadistica/temas/>

Publicación elaborada por la  
Subsecretaría  
Subdirección General de Análisis, Coordinación y Estadística

**MINISTERIO  
DE AGRICULTURA, PESCA  
Y ALIMENTACIÓN**

© Ministerio de Agricultura, Pesca y Alimentación  
Secretaría General Técnica  
Centro de Publicaciones  
Catálogo de Publicaciones de la Administración General del Estado:  
<https://cpage.mpr.gob.es/>

N.I.P.O.: 003190900

Se permite la utilización, copia o reproducción de los datos de este Boletín siempre que se cite expresamente su procedencia.

---

# Índice:

---

	PÁGINA
<b>PRECIOS MEDIOS NACIONALES.....</b>	<b>4</b>
PRECIOS MEDIOS NACIONALES DE PRODUCTOS AGRÍCOLAS.....	4 - 6
PRECIOS MEDIOS NACIONALES DE PRODUCTOS GANADEROS.....	7 - 8
<b>PRECIOS EN MERCADOS REPRESENTATIVOS DE CEREALES, VINOS Y ACEITES.....</b>	<b>9</b>
PRECIOS MEDIOS EN MERCADOS REPRESENTATIVOS DE CEREALES.....	9 - 11
PRECIOS MEDIOS EN MERCADOS REPRESENTATIVOS DE VINOS.....	12
PRECIOS MEDIOS EN MERCADOS REPRESENTATIVOS DE ACEITES.....	13
<b>PRECIOS DE PRODUCCIÓN DE FRUTAS Y HORTALIZAS EN EL MERCADO INTERIOR.....</b>	<b>14</b>
PRECIOS DE PRODUCCIÓN EN EL MERCADO INTERIOR: FRUTAS.....	14
PRECIOS DE PRODUCCIÓN EN EL MERCADO INTERIOR: PRODUCTOS HORTÍCOLAS.....	16 - 17
<b>PRECIOS REPRESENTATIVOS DE PRODUCTOS GANADEROS.....</b>	<b>18</b>
PRECIOS REPRESENTATIVOS DE PRODUCTOS GANADEROS: BOVINO.....	18
PRECIOS REPRESENTATIVOS DE PRODUCTOS GANADEROS: OVINO.....	19
PRECIOS REPRESENTATIVOS DE PRODUCTOS GANADEROS: PORCINO.....	20 - 21



## 1. PRECIOS MEDIOS NACIONALES

### 1.1. PRECIOS MEDIOS NACIONALES DE PRODUCTOS AGRÍCOLAS

1.1.1. Precios Medios Nacionales de Cereales, Arroz, Oleaginosas, Tortas, Proteicos, Vinos y Aceites.					
PRODUCTOS AGRÍCOLAS (especificaciones)		Semana 7 13/02-19/02 2023	Semana 8 20/02-26/02 2023	Variación semanal euros	Variación semanal %
<b>CEREALES</b>					
(1)	Trigo blando panificable (€/t)	323,54	322,43	-1,11	-0,34
(1)	Trigo duro (€/t)	393,14	389,95	-3,19	-0,81
(1)	Cebada pienso (€/t)	300,57	300,45	-0,12	-0,04
(1)	Cebada malta (€/t)	309,11	308,79	-0,32	-0,10
(1)	Maíz grano (€/t)	312,5	311,57	-0,93	-0,30
<b>ARROZ</b>					
(2)	Arroz cáscara japónica (€/t)	630,15	630,15	0,00	0,00
(2)	Arroz cáscara índica (€/t)	559,36	559,36	0,00	0,00
(3)	Arroz blanco japónica (€/t)	1.081,59	1.081,59	0,00	0,00
(3)	Arroz blanco índica (€/t)	677,85	677,85	0,00	0,00
(3)	Arroz blanco vaporizado (€/t)	708,94	708,94	0,00	0,00
(3)	Arroz partido (€/t)	420,85	420,85	0,00	0,00
<b>SEMILLAS OLEAGINOSAS</b>					
(4)	Pipa de girasol alto oleico (€/t)	659,18	658,33	-0,85	-0,13
(4)	Pipa de girasol convencional (€/t)	584,02	577,92	-6,10	-1,04
(4)	Colza (€/t)	574,78	573,59	-1,19	-0,21
<b>TORTAS DE GIRASOL Y SOJA</b>					
(9)	Torta de girasol. 34%-36% proteína (€/t)	308,11	308,17	0,05	0,02
(9)	Torta de soja. 44%-47% proteína (€/t)	624,44	626,61	2,18	0,35
<b>PROTEICOS</b>					
(10)	Alfalfa. Balas 1ª Cat. 16,5%-18% proteína (€/t)	364,63	364,95	0,32	0,09
(10)	Alfalfa. Pellets estándar. 14%-16% proteína (€/t)	322,18	322,77	0,59	0,18
(4)	Guisantes secos (€/t)	418,54	414,49	-4,05	-0,97
(2)	Lentejas (€/t)	774,99	774,99	0,00	0,00
(2)	Garbanzos (€/t)	794,49	762,59	-31,90	-4,02
(2)	Habas secas (€/t)	450,13	446,36	-3,77	-0,84
<b>VINOS</b>					
(5)	Vino blanco sin DOP/IGP (€/hectolitro)	37,86	37,76	-0,10	-0,26
(5)	Vino tinto sin DOP/IGP, 12 p. color (€/hectolitro)	40,48	40,52	0,04	0,10
<b>ACEITE DE OLIVA Y ORUJO</b>					
(6)	Aceite de oliva virgen extra < 0,8º (€/100 kg)	525,01	526,96	1,95	0,37
(6)	Aceite de oliva virgen, de 0,8º a 2º (€/100 kg)	480,49	490,52	10,03	2,09
(6)	Aceite de oliva lampante > 2º (€/100 kg)	451,05	466,15	15,10	3,35
(7)	Aceite de oliva refinado (€/100 kg)	465,09	473,91	8,82	1,90
(8)	Aceite de orujo de oliva crudo (€/100 kg)	208,14	208,48	0,34	0,16
(7)	Aceite de orujo de oliva refinado (€/100 kg)	290,45	289,42	-1,03	-0,35
<b>ACEITE DE GIRASOL</b>					
(7)	Aceite de girasol refinado convencional (€/100 kg)	140,20	138,38	-1,82	-1,30
(7)	Aceite de girasol refinado alto oleico (€/100 kg)	169,25	164,56	-4,69	-2,77
<b>ACEITE DE SOJA</b>					
(7)	Aceite refinado de soja (€/100 kg)	132,43	134,09	1,66	1,25

#### Posición comercial:

- (1) Salida de almacén cargado o entregado al transformador después de intermediario; (2) Granel sobre almacén agricultor/cooperativa  
 (3) Salida granel industria; (4) Almacén comprador mayorista; (5) Salida bodega; (6) Salida almazara; (7) Salida industria refinadora  
 (8) Salida industria extractora; (9) Salida industria molturadora; (10) Salida industria deshidratadora; (11) Entrada a entamadora

## COMENTARIOS DE MERCADO

• **CEREALES** (▼): Tras las subidas de la semana anterior, los precios medios de todos los cereales en seguimiento retoman la tendencia descendente dominante en lo que va de año: **cebadas malta** (-0,10 %) y **pienso** (-0,04 %), **maíz grano** (-0,30 %), **trigo duro** (-0,81 %) y **trigo blando** (-0,34 %).

• **ARROZ** (=): Repetición de las cotizaciones medias en todos los tipos de referencia.

• **SEMILLAS OLEAGINOSAS** (▼): Como en el caso de los cereales, bajan también los precios medios de las **semillas de girasol: convencional** (-1,04 %) y **alto oleico** (-0,13 %), así como de la **colza** (-0,21 %).

• **TORTAS DE GIRASOL Y SOJA** (▲): Ascenso del precio medio de la **torta de soja** (0,35 %); también se incrementa, de manera casi imperceptible, el de la torta de **girasol** (0,02 %).

• **PROTEICOS** (▲▼): Suben los precios medios de la **alfalfa: balas** (0,09 %) y **pellets** (0,18 %), pero cotizan a la baja los **garbanzos** (-4,02 %), los **guisantes secos** (-0,97 %) y las **habas secas** (-0,84 %).

• **VINOS** (▲▼): Como la semana anterior, crece la cotización media del **vino tinto sin DOP/IGP** (0,10 %) y, por el contrario, desciende la del **blanco** (-0,26 %).

• **ACEITE DE OLIVA Y ORUJO** (▲): Nuevamente se registran variaciones al alza en casi todos los tipos, correspondiendo los incrementos más significativos en esta ocasión a los **aceites de oliva lampante** (3,35 %), **virgen** (2,09 %) y **refinado** (1,90 %). Solo desciende, en este apartado, el precio medio del **aceite de orujo refinado** (-0,35 %).

• **ACEITE DE GIRASOL** (▼): Nuevamente descienden las cotizaciones medias de estos productos, tanto en el caso del **refinado convencional** (-1,30 %) como en el del **alto oleico** (-2,77 %).

• **ACEITE DE SOJA** (▲): Interrumpiéndose la tendencia descendente de las últimas semanas, sube el precio medio del **aceite de soja** (1,25 %).

1.1.2. Precios Medios Nacionales en Origen de Frutas y Hortalizas				
PRODUCTOS AGRÍCOLAS (especificaciones)	Semana 7 13/02-19/02 2023	Semana 8 20/02-26/02 2023	Variación semanal euros	Variación semanal %
<b>FRUTAS</b>				
(1) Limón (C/100 kg)	33,15	33,42	0,27	0,82
(1) Mandarina (C/100 kg)	81,60	87,26	5,66	6,93
(1) Naranja Grupo Blancas (C/100 kg)	27,41	26,63	-0,78	-2,85
(1) Naranja Salustiana (C/100 kg)*	26,48	25,43	-1,05	-3,97
(1) Naranja Valencia Late (C/100 kg)*	40,08	41,33	1,25	3,12
(1) Naranja Grupo Navel (C/100 kg)	37,12	37,50	0,37	1,00
(1) Naranja Lanelate (C/100 kg)*	35,97	34,84	-1,13	-3,13
(1) Naranja Navel (C/100 kg)*	30,78	33,03	2,25	7,30
(1) Naranja Navelate (C/100 kg)*	35,69	33,24	-2,45	-6,88
(1) Manzana Fuji (C/100 kg)*	61,60	62,10	0,50	0,81
(1) Manzana Gala (C/100 kg)*	57,57	60,03	2,46	4,27
(1) Manzana Golden (C/100 kg)*	58,91	60,63	1,71	2,91
(1) Manzana Granny Smith (C/100 kg)*	60,97	59,50	-1,47	-2,41
(1) Manzana Red Delicious y demás var. rojas (C/100 kg)*	71,01	72,26	1,25	1,76
(1) Pera Blanquilla (C/100 kg)	76,71	76,71	0,00	0,00
(1) Pera Conferencia (C/100 kg)	70,94	72,81	1,87	2,64
(1) Aguacate (C/100 kg)	213,34	222,38	9,03	4,23
(1) Nispero (C/100 kg)	-	260,00	-	-
(1) Plátano (C/100 kg)*	35,00	34,68	-0,32	-0,91
<b>HORTALIZAS</b>				
(1) Acelga (C/100 kg)	66,44	68,83	2,39	3,59
(1) Ajo (C/100 kg)	137,84	137,84	0,00	0,00
(1) Alcachofa (C/100 kg)	191,35	181,79	-9,56	-5,00
(1) Berenjena (C/100 kg)	119,54	71,14	-48,40	-40,49
(1) Brócoli (C/100 kg)	113,33	100,27	-13,06	-11,53
(1) Calabacín (C/100 kg)	93,05	62,46	-30,60	-32,88
(1) Cebolla (C/100 kg)	60,33	60,33	0,00	0,00
(1) Champiñón (C/100 kg)	163,79	164,29	0,51	0,31
(1) Coliflor (C/100 kg)	102,91	90,15	-12,76	-12,40
(1) Col Repollo de hoja lisa (C/100 kg)	65,57	60,79	-4,78	-7,29
(1) Escarola (C/100ud)	49,63	49,20	-0,43	-0,87
(1) Espinaca (C/100 kg)	125,96	116,74	-9,22	-7,32
(1) Fresa (C/100 kg)	269,50	253,00	-16,50	-6,12
(1) Haba verde (C/100 kg)	177,76	156,78	-20,98	-11,80
(1) Judía verde tipo plana (C/100 kg)	411,86	313,18	-98,67	-23,96
(1) Lechuga Romana (C/100 ud)	36,82	38,92	2,10	5,70
(1) Pepino (C/100 kg)	122,39	118,35	-4,05	-3,31
(1) Pimiento verde tipo italiano (C/100 kg)	163,02	180,28	17,26	10,59
(1) Puerro (C/100 kg)	71,16	68,71	-2,44	-3,43
(1) Tomate cereza (C/100 kg)*	339,57	312,28	-27,29	-8,04
(1) Tomate racimo (C/100 kg)*	162,53	150,93	-11,60	-7,14
(1) Tomate redondo liso (C/100 kg)*	125,10	122,66	-2,44	-1,95
(1) Zanahoria (C/100 kg)	32,80	32,89	0,08	0,25
(1) Patata (C/100 kg)	39,88	39,95	0,07	0,17

**Posición comercial:**

(1) Granel: En árbol, finca, almacén agricultor, alhóndiga, lonja, etc. En cítricos y uva de mesa, los precios se dan "en árbol" y "en cepa" respectivamente. Los precios del plátano, por las peculiaridades de su comercialización, son estimados a partir de las cotizaciones obtenidas y contrastadas por la organización de productores (OP), en la posición comercial "venta en verde al madurador".

\*Precios notificados a la Comisión Europea (art. 11 y anexo I.5.c del Reglamento de Ejecución (UE) 2017/1185).

**COMENTARIOS DE MERCADO**

- **CÍTRICOS (▲▼):** Al igual que la semana pasada, suben los precios medios en árbol de la **mandarina** (6,93 %) —a medida que disminuye la comercialización de variedades menos cotizadas en relación con la de otras más apreciadas— y el **limón** Fino (0,82), acompañados también en la variación ascendente, en esta ocasión, por el de la **naranja grupo Navel** (1 %). Sigue cayendo el de las naranjas **Blancas** (-2,85 %).
- **FRUTA DE PEPITA (▲▼):** Predominio de movimientos ligeramente al alza en la mayoría de variedades en seguimiento de este sector —**manzana Golden** (2,91 %)—, con la única excepción de la **Granny Smith** (-2,41 %). Sube también la **pera Conferencia** (2,64 %) y no varía la **Blanquilla**.
- **OTRAS FRUTAS (▲▼):** Primeras cotizaciones de **nispero** en Andalucía, mientras vuelve a incrementarse el precio medio del **aguacate** (4,23 %) y el del **plátano** (-0,91 %) se mantiene firme en el entorno de los 35 cent./kg.
- **HORTALIZAS (▼▲):** Tras las subidas de las últimas semanas, en ésta dominan claramente los descensos, destacando los registrados en los casos de la **berenjena** (-40,49 %), el **calabacín** (-32,88 %) y la **judía verde plana** (-23,96 %). Entre los escasos hortalizas de referencia que ven aumentar sus precios medios esta semana, solo el **pimiento verde italiano** (10,59 %) lo hace por encima del 10 %. De nuevo, apenas varía la cotización media de la **patata** (0,17 %), muy estable sobre los 40 cent./kg.

### 1.1.3. Precios Medios Nacionales de Productos Agrícolas: Gráficos

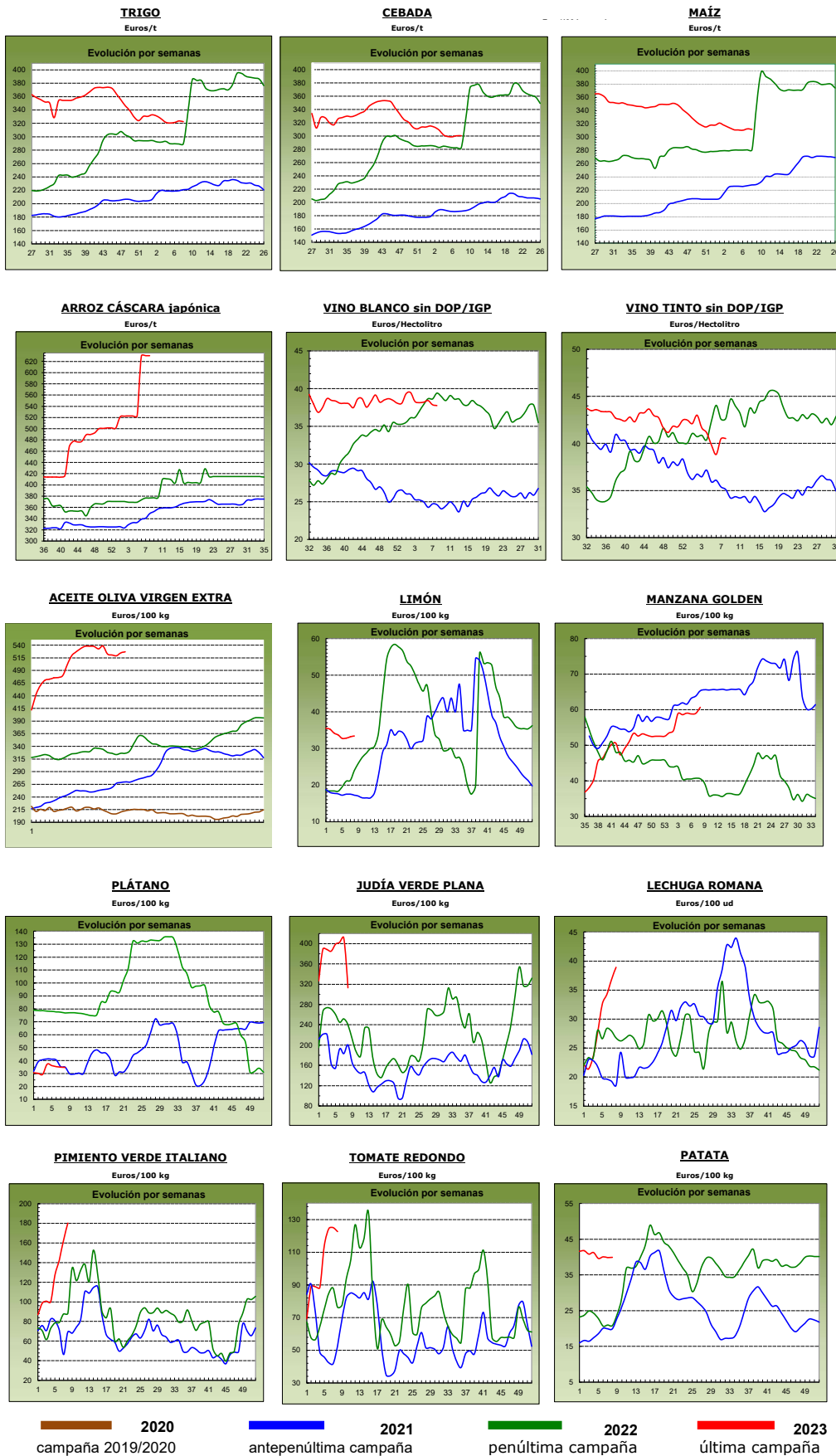

## 1.2. PRECIOS MEDIOS NACIONALES DE PRODUCTOS GANADEROS

1.2.1. Precios Medios Nacionales de Productos Ganaderos					
PRODUCTOS GANADEROS (especificaciones)		Semana 07 13-19/02 2023	Semana 08 20-26/02 2023	Variación semanal euros	Variación semanal %
<b>VACUNO</b>					
(1)	Ternera, 180-300 kilos (€/100 kg canal)	508,81	508,81	0,00	0,00
(1)	Machos de 12 a 24 meses (Clase R) (€/100 kg canal)	531,67	536,77	5,10	0,96
(1)	Animales de 8 a 12 meses (Clase R) (€/100 kg canal)	537,73	539,60	1,87	0,35
(1)	Bovino vivo, conjunto categorías (€/100 kg vivo)	271,03	270,99	-0,04	-0,01
<b>CORDERO</b>					
(1)	Corderos 9-19 kilos (€/100 kg canal)	742,62	742,72	0,10	0,01
(1)	Corderos 12-16 kilos (€/100 kg canal)	710,76	711,19	0,43	0,06
(1)	Corderos Ligeros (12-13 kilos) (€/100 kg canal)	718,96	719,72	0,76	0,11
(1)	Corderos Pesados (13-16 kilos) (€/100 kg canal)	702,55	702,66	0,11	0,02
<b>PORCINO</b>					
(1)	Porcino >60% magro (Clase S) (€/100 kg canal)	228,21	233,94	5,73	2,51
(1)	Porcino 60-55% magro (Clase E) (€/100 kg canal)	216,67	223,52	6,85	3,16
(1)	Porcino 55-50% magro (Clase U) (€/100 kg canal)	226,70	232,86	6,16	2,72
(1)	Porcino 50-45% magro (Clase R) (€/100 kg canal)	222,86	229,39	6,53	2,93
(1)	Lechon 20 kg (€/unidad)	90,24	94,52	4,28	4,74
<b>POLLO</b>					
(2)	Pollo, media de canales del 83% y 65% rdto. (€/100 kg canal)	199,09	199,09	0,00	0,00
(2)	Pollo P10 (83% rdto.) (€/100 kg canal)	156,51	156,51	0,00	0,00
(2)	Pollo P90 (65% rdto.) (€/100 kg canal)	202,34	202,34	0,00	0,00
<b>HUEVOS</b>					
(3)	Huevos Tipo Jaula, media Clase L y M (€/100 kg)	233,24	233,24	0,00	0,00
(3)	Huevos Tipo Jaula - Clase L (€/docena)	1,85	1,85	0,00	0,00
(3)	Huevos Tipo Jaula - Clase M (€/docena)	1,67	1,67	0,00	0,00
(3)	Huevos Tipo Suelo media Clase L y M (€/100 kg)	257,97	257,97	0,00	0,00
(3)	Huevos Tipo Suelo - Clase L (€/docena)	2,00	2,00	0,00	0,00
(3)	Huevos Tipo Suelo - Clase M (€/docena)	1,90	1,90	0,00	0,00
(3)	Huevos Tipo Campero, media Clase L y M (€/100 kg)	278,66	278,66	0,00	0,00
(3)	Huevos Tipo Campero- Mezcla Clase L y M (€/docena)	2,11	2,11	0,00	0,00
<b>CONEJO</b>					
(4)	Conejo 1,8-2,2 kilo,vivo (€/100 kg)	246,51	245,34	-1,17	-0,47
<b>LECHE Y PRODUCTOS LÁCTEOS</b>					
(6)	Suero de leche en polvo (€/100 kg)	97,88	93,88	-4,00	-4,09
(6)	Mantequilla sin sal (formato 25 kg) (€/100 kg)	580,10	585,90	5,80	1,00
(5)	Leche cruda de vaca (€/100 kg). Fuente: INFOLAC	Precio diciembre 2022: 57,96 €/100 kg			
<b>MIEL Y PRODUCTOS APÍCOLAS</b>					
(7)	Miel multifloral a granel (€/100 kg)	Precio diciembre 2022: 374,23 €/100 kg			
(7)	Miel multifloral envasada (€/100 kg)	Precio diciembre 2022: 635,82 €/100 kg			
(7)	Polen a granel (€/100 kg)	Precio diciembre 2022: 674,85 €/100 kg			
(7)	Polen envasado (€/100 kg)	Precio diciembre 2022: 1.079,20 €/100 kg			

**Posición comercial:**

(1) Entrada matadero; (2) Salida muelle matadero; (3) Salida muelle centro de embalaje; (4) Salida granja;  
(5) Precio pagado al ganadero; (6) Precio franco fábrica sin impuestos ni costes; (7) Venta a la industria o mayorista

## COMENTARIOS DE MERCADO

- **VACUNO** (▲): Esta semana, el precio de las **canales** de ternera no varía (0,00 %), anotándose variaciones positivas para las de los machos 12-24 meses (0,96 %) y los animales 8-12 meses (0,35 %). Por su parte, la cotización media de los **animales vivos** prácticamente se repite (-0,01 %).
- **OVINO** (=): Variación mínimamente positiva (0,05 %) de la media de las diferentes clasificaciones de las **canales de cordero**.
- **PORCINO** (▲): Se mantienen al alza los precios de las **canales de porcino de capa blanca** (2,83 % de media en sus diferentes clasificaciones), al igual que, una semana más, el de los porcinos cebados. De igual modo, las cotizaciones de los **lechones base 20 kg** registran variaciones positivas (4,74 %).
- **POLLOS** (=): Como la anterior, los precios de las **canales de pollo** se mantienen constantes esta semana.
- **HUEVOS** (=): Sin variaciones en los precios registrados de los huevos.
- **CONEJO** (▼): Vuelve a descender levemente el precio semanal del **conejo vivo de granja** (-0,47 %).
- **PRODUCTOS LÁCTEOS**: Desciende, en la misma proporción que aumentó la semana anterior, el precio del **suero de leche en polvo** (-4,09 %), mientras que se incrementa de nuevo el de la **mantequilla sin sal** (1 %).
- **MIEL**: Los precios de la **miel** (▲) registraron subidas en el mes de diciembre de 2022: 0,64 % la multifloral a granel y 9,31 % la multifloral envasada. Descendió el del **polen** a granel (-1,92 %) y no varió el del envasado.

## 1.2.2. Precios Medios Nacionales de Productos Ganaderos: Gráficos

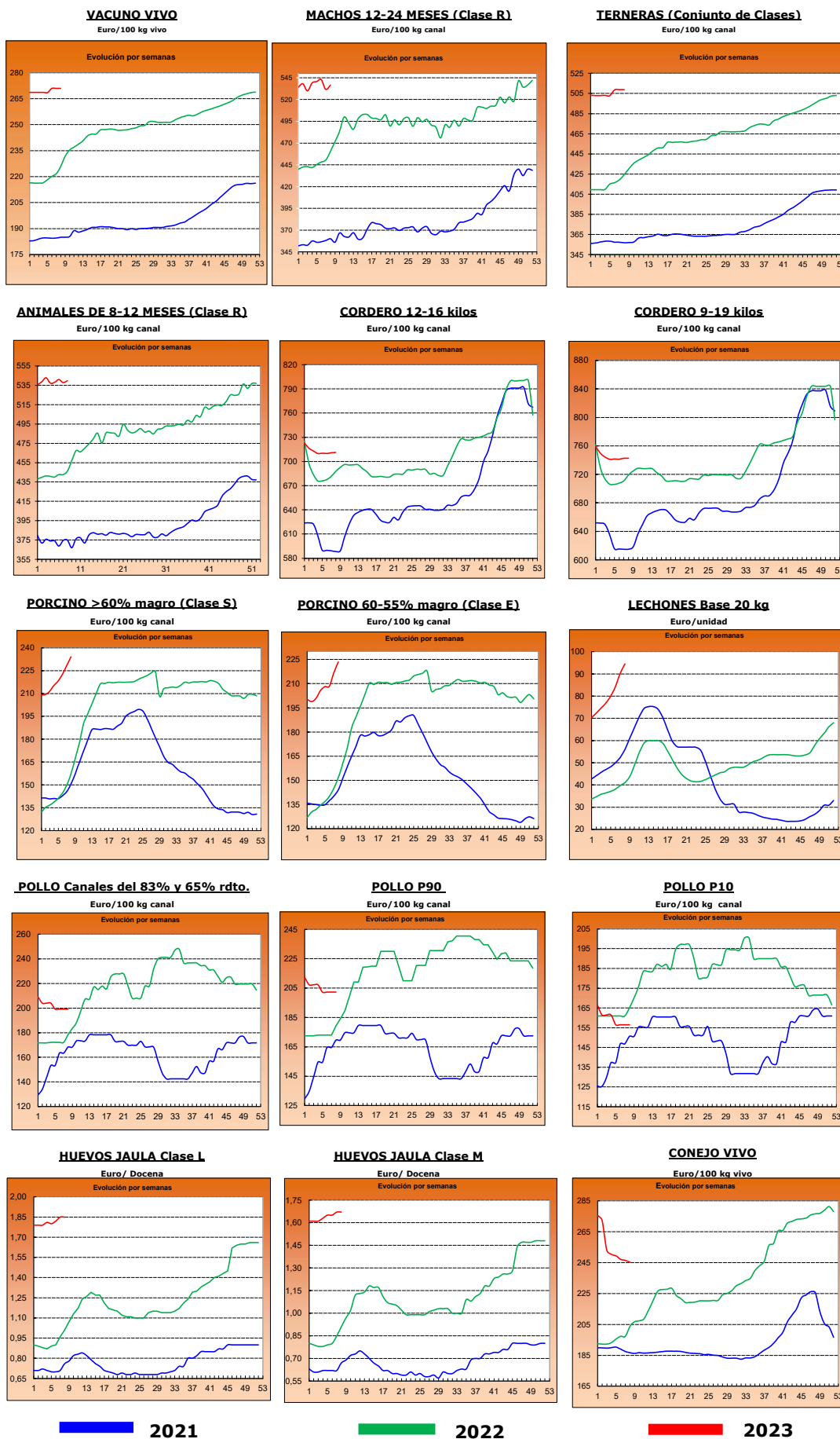



## 2.- PRECIOS EN MERCADOS REPRESENTATIVOS DE CEREALES, ALFALFA, ARROZ, VINOS, ACEITES Y SEMILLA DE GIRASOL

### 2.1. PRECIOS EN MERCADOS REPRESENTATIVOS DE CEREALES, ALFALFA Y ARROZ

#### 2.1.1. Precios Medios en Mercados Representativos: Trigo y Alfalfa

Precios en Euro/Tonelada

REGLAMENTO (UE) 2017/1185 DE LA COMISION. Artículo 11, Anexo I. 1. (trigo); Artículo 12 (a), Anexo II.2 (alfalfa)

TRIGO: Salida de almacén cargado o entregado al transformador después de intermediario. Mercancia nacional y/o importada.

ALFALFA: Salida industria deshidratadora

PRODUCTO	MERCADO REPRESENTATIVO	Semana 7 13/02-19/02 2023	Semana 8 20/02-26/02 2023	Variación €
<b>Trigo Blando Panificable</b>	Albacete	319,00	319,00	0,00
	Ávila	328,00	328,00	0,00
	Barcelona	340,00	340,00	0,00
	Burgos	321,50	319,62	-1,88
	Cádiz	317,00	315,00	-2,00
	Ciudad Real	371,00	370,00	-1,00
	Cuenca	315,00	315,00	0,00
	Guadalajara	318,00	318,00	0,00
	Huesca	321,00	321,00	0,00
	León	324,00	324,40	0,40
	Lérida	320,00	320,00	0,00
	Madrid	320,00	320,00	0,00
	Murcia	315,00	312,00	-3,00
	Navarra	326,00	322,00	-4,00
	Palencia	323,80	321,80	-2,00
	Pontevedra	323,00	323,00	0,00
	Salamanca	329,00	329,60	0,60
	Segovia	313,40	313,60	0,20
	Sevilla	322,00	318,00	-4,00
	Soria	317,40	313,60	-3,80
Tarragona	320,00	320,00	0,00	
Toledo	332,00	333,00	1,00	
Valladolid	321,94	323,20	1,26	
Zamora	324,20	324,60	0,40	
Zaragoza	327,00	325,00	-2,00	
<b>Trigo Duro</b>	Cádiz	385,00	385,00	0,00
	Córdoba	395,00	385,00	-10,00
	Sevilla	384,00	384,00	0,00
	Toledo	430,00	430,00	0,00
	Zaragoza	415,00	411,00	-4,00
<b>Alfalfa Balas</b>	Albacete	310,00	310,00	0,00
	Burgos	305,00	320,00	15,00
	Córdoba	250,00	250,00	0,00
	Huesca	376,00	376,00	0,00
	León	377,50	390,00	12,50
	Lérida	353,46	353,46	0,00
	Navarra	370,00	370,00	0,00
	Palencia	320,00	320,00	0,00
	Sevilla	262,00	262,00	0,00
	Teruel	335,00	335,00	0,00
	Toledo	430,00	440,00	10,00
	Valladolid	312,00	312,00	0,00
	Zamora	415,00	415,00	0,00
Zaragoza	380,00	380,00	0,00	
<b>Alfalfa Pellets</b>	Albacete	290,00	290,00	0,00
	Burgos	315,00	320,00	5,00
	Córdoba	260,00	260,00	0,00
	Huesca	323,00	324,50	1,50
	Lérida	305,34	306,17	0,83
	Navarra	340,00	340,00	0,00
	Palencia	325,00	325,00	0,00
	Sevilla	243,00	243,00	0,00
	Toledo	399,00	409,00	10,00
	Valladolid	336,00	336,00	0,00
	Zamora	348,00	348,00	0,00
	Zaragoza	333,00	333,00	0,00

### 2.1.2. Precios Medios en Mercados Representativos: Cebada

Precios en Euro/Tonelada

#### REGLAMENTO (UE) 2017/1185 DE LA COMISION. Artículo 11, Anexo I. 1.

Salida de almacén cargado o entregado al transformador después de intermediario. Mercancía nacional y/o importada.

PRODUCTO	MERCADO REPRESENTATIVO	Semana 7 13/02-19/02 2023	Semana 8 20/02-26/02 2023	Variación €
<b>Cebada Pienso</b>	Albacete	290,70	290,70	0,00
	Ávila	309,00	309,00	0,00
	Burgos	305,00	303,00	-2,00
	Ciudad Real	302,00	302,00	0,00
	Córdoba	300,00	305,00	5,00
	La Coruña	307,00	307,00	0,00
	Cuenca	293,00	293,00	0,00
	Granada	300,00	300,00	0,00
	Guadalajara	296,00	296,40	0,40
	Huesca	300,00	298,00	-2,00
	León	318,00	318,00	0,00
	Lérida	298,00	298,00	0,00
	Murcia	293,00	293,00	0,00
	Palencia	315,00	310,00	-5,00
	Salamanca	313,00	313,00	0,00
	Segovia	297,00	297,00	0,00
	Soria	300,00	297,00	-3,00
	Teruel	305,00	305,00	0,00
	Toledo	305,60	305,80	0,20
	Valladolid	308,00	307,00	-1,00
Zamora	318,00	318,00	0,00	
Zaragoza	305,00	305,00	0,00	
<b>Cebada Malta</b>	Albacete	300,00	302,00	2,00
	Burgos	308,10	306,80	-1,30
	Ciudad Real	310,00	309,20	-0,80
	Cuenca	300,00	302,00	2,00
	Guadalajara	302,40	302,00	-0,40
	Huesca	310,00	308,00	-2,00
	Madrid	308,00	307,00	-1,00
	Navarra	312,00	310,00	-2,00
	Palencia	315,60	312,00	-3,60
	Salamanca	314,40	315,60	1,20
	Segovia	302,40	302,80	0,40
	Soria	303,60	304,60	1,00
	Teruel	315,00	315,00	0,00
	Toledo	315,00	315,00	0,00
	Valladolid	310,14	310,74	0,60
Zamora	316,20	317,40	1,20	
Zaragoza	315,00	315,00	0,00	

### 2.1.3. Precios Medios en Mercados Representativos: Maíz y Arroz

Precios en Euro/Tonelada

#### REGLAMENTO (UE) 2017/1185 DE LA COMISION. Artículo 11, Anexo I. 1. Cereales y 2 Arroz

Maíz grano: precios salida de almacén cargado. Mercancía nacional y/o importada.

Arroz cáscara precios salida almacén agricultor o en cooperativa, y arroz blanco precios salida industria

PRODUCTO	MERCADO REPRESENTATIVO	Semana 7 13/02-19/02 2023	Semana 8 20/02-26/02 2023	Variación €
<b>Maiz Grano</b>	Albacete	308,20	308,20	0,00
	Badajoz	325,00	322,00	-3,00
	Cáceres	325,00	322,00	-3,00
	Ciudad Real	322,80	322,80	0,00
	La Coruña	308,00	308,00	0,00
	Gerona	316,00	315,00	-1,00
	Huesca	308,00	308,00	0,00
	León	309,60	307,80	-1,80
	Lérida	300,00	300,00	0,00
	Madrid	315,00	315,00	0,00
	Navarra	322,00	322,00	0,00
	Pontevedra	308,00	308,00	0,00
	Salamanca	315,40	315,40	0,00
	Toledo	316,40	316,60	0,20
	Valladolid	313,74	312,46	-1,28
	Zamora	309,40	309,20	-0,20
Zaragoza	315,00	315,00	0,00	
<b>Arroz cáscara (Indica)</b>	Cádiz	348,00	348,00	0,00
	Sevilla	584,50	584,50	0,00
	Valencia	595,00	595,00	0,00
<b>Arroz cáscara (Japónica)</b>	Huesca	500,00	500,00	0,00
	Sevilla	600,50	600,50	0,00
	Tarragona	660,00	660,00	0,00
	Valencia	655,00	655,00	0,00
	Zaragoza	480,00	480,00	0,00
<b>Arroz blanco (Indica)</b>	Sevilla	611,00	611,00	0,00
	Valencia	1150,00	1150,00	0,00
<b>Arroz blanco (Japónica)</b>	Sevilla	993,00	993,00	0,00
	Tarragona	1150,00	1150,00	0,00
	Valencia	1150,00	1150,00	0,00
<b>Arroz blanco vaporizado</b>	Valencia	1075,00	1075,00	0,00
<b>Arroz partido</b>	Sevilla	318,56	318,56	0,00
	Tarragona	525,00	525,00	0,00
	Valencia	515,00	515,00	0,00

<b>2.2. PRECIOS EN MERCADOS REPRESENTATIVOS DE VINOS</b>
--

**R. EJECUCIÓN (UE) 2017/1185 DE LA COMISION. Artículo 11, Anexo II. 3.**

En €/hectólitro, salida bodega, a granel, pago al contado sin I. V. A.

<b>PRODUCTO</b>	<b>MERCADO REPRESENTATIVO</b>	<b>Semana 7 13/02-19/02 2023</b>	<b>Semana 8 20/02-26/02 2023</b>	<b>Variación €</b>
<b>Vino Blanco sin DOP/IPG</b>	Albacete	57,24	55,72	<b>-1,52</b>
	Badajoz	35,60	37,06	<b>1,46</b>
	Ciudad Real	36,21	35,86	<b>-0,36</b>
	Cuenca	34,26	34,77	<b>0,51</b>
	Toledo	38,08	37,75	<b>-0,33</b>
<b>Vino Tinto sin DOP / IPG</b>	<b>Precio de vino tinto referido al producto de 12 puntos de color</b>			
	Albacete	42,17	44,68	<b>2,51</b>
	Badajoz	44,86	43,00	<b>-1,85</b>
	Ciudad Real	32,12	32,14	<b>0,02</b>
	Cuenca	42,74	42,99	<b>0,25</b>
	Murcia	60,98	59,08	<b>-1,90</b>
	Toledo	38,82	37,05	<b>-1,77</b>
	Valencia	38,94	38,20	<b>-0,74</b>

**2.3. PRECIOS EN MERCADOS REPRESENTATIVOS DE ACEITES Y SEMILLAS DE GIRASOL**

Aceites. Precios salida almazara/orujera/refinadora, en €/100 kg, sin I.V.A. Rgto. 2017/1185. Art.11. Anexo I.3.

Semilla de girasol. Precios en almacén del comprador mayorista, en €/100 kg, sin I.V.A. Rgto 2017/1185. Art. 8

PRODUCTO Y ESPECIFICACIONES	MERCADO REPRESENTATIVO	Semana 7 13/02-19/02 2023	Semana 8 20/02-26/02 2023	Variación €
<b>ACEITE DE OLIVA VIRGEN EXTRA</b> Menos de 0,8°	Albacete	530,00	530,00	0,00
	Almería	522,00	520,00	-2,00
	Badajoz	537,50	534,50	-3,00
	Cáceres	541,00	541,00	0,00
	Cádiz	524,00	525,00	1,00
	Ciudad Real	525,00	528,00	3,00
	Córdoba	517,00	525,00	8,00
	Cuenca	533,30	524,40	-8,90
	Granada	525,50	524,50	-1,00
	Huelva	525,00	530,00	5,00
	Jaén	524,50	524,50	0,00
	Málaga	525,00	526,50	1,50
	Murcia	539,00	530,00	-9,00
	Sevilla	526,50	526,50	0,00
Tarragona	537,50	550,00	12,50	
Toledo	525,00	531,00	6,00	
<b>ACEITE DE OLIVA VIRGEN</b> De 0,8° a 2°	Albacete	495,00	495,00	0,00
	Badajoz	492,33	499,67	7,33
	Cáceres	505,00	505,00	0,00
	Cádiz	493,00	493,00	0,00
	Ciudad Real	482,50	488,00	5,50
	Córdoba	485,50	488,50	3,00
	Cuenca	467,50	485,00	17,50
	Granada	479,00	485,00	6,00
	Huelva	485,00	485,00	0,00
	Jaén	478,00	492,50	14,50
	Málaga	487,50	487,50	0,00
	Murcia	480,00	497,00	17,00
	Sevilla	478,00	482,00	4,00
	Tarragona	507,50	507,50	0,00
Toledo	473,50	491,50	18,00	
<b>ACEITE DE OLIVA LAMPANTE</b> Más de 2°	Albacete	450,00	465,00	15,00
	Badajoz	456,83	465,00	8,17
	Cáceres	420,00	420,00	0,00
	Cádiz	450,00	450,00	0,00
	Ciudad Real	453,50	463,50	10,00
	Córdoba	450,00	462,50	12,50
	Cuenca	456,70	473,30	16,60
	Granada	449,00	463,50	14,50
	Huelva	455,00	455,00	0,00
	Jaén	453,00	470,00	17,00
	Málaga	453,50	471,00	17,50
	Murcia	433,00	461,00	28,00
	Sevilla	462,00	467,00	5,00
	Tarragona	412,50	435,00	22,50
Toledo	446,50	469,50	23,00	
<b>ACEITE DE OLIVA REFINADO</b>	Córdoba	447,50	454,00	6,50
	Jaén	464,50	478,50	14,00
	Sevilla	478,50	486,00	7,50
	Tarragona	465,00	480,00	15,00
<b>ACEITE DE ORUJO DE OLIVA CRUDO</b>	Córdoba	195,00	194,50	-0,50
	Jaén	214,00	213,50	-0,50
	Málaga	213,00	213,00	0,00
	Sevilla	212,50	214,00	1,50
	Tarragona	207,50	207,50	0,00
	Toledo	215,00	217,00	2,00
<b>ACEITE DE ORUJO DE OLIVA REFINADO</b>	Sevilla	290,00	289,00	-1,00
<b>PIPA DE GIRASOL</b> Alto oleico	Centro	683,19	683,19	0,00
	Norte	673,73	673,48	-0,25
	Sur	630,06	628,08	-1,97
<b>PIPA DE GIRASOL</b> Convencional	Centro	593,56	593,56	0,00
	Norte	602,12	601,86	-0,27
	Sur	557,14	540,97	-16,17

### 3. PRECIOS DE PRODUCCIÓN DE FRUTAS Y HORTALIZAS EN EL MERCADO INTERIOR

#### 3.1. PRECIOS DE PRODUCCIÓN EN EL MERCADO INTERIOR FRUTAS

3.1.1. Precios de Producción de Frutas en el Mercado Interior:												
Precios diarios y Precios Medios Ponderados Semanales en mercados representativos provinciales.												
Precios a la salida del centro de acondicionamiento de productos seleccionados, embalados y, en su caso, en palés (€/100 kg peso neto)												

#### CÍTRICOS

PRODUCTO	MERCADO	VARIEDAD O TIPO	CAT.	CALIBRE	DÍA/MES							
					20/2	21/2	22/2	23/2	24/2	25/2	26/2	PMPS
LIMÓN	Alicante	Fino	I	3-4	106,75	104,79	105,64	105,79	106,77	--	--	105,94
	Málaga	Fino	I	3-4	126,52	128,53	127,43	126,49	128,50	--	--	127,51
	Murcia	Fino	I	3-4	121,00	123,00	125,00	124,00	122,00	--	--	123,01
MANDARINA	Valencia	Leanri	I	1-2	166,13	160,40	178,32	158,97	178,32	--	--	166,05
	Castellón	Nadorcott	I	1-2	134,50	136,85	128,73	95,85	132,70	151,70	--	132,68
	Valencia	Nadorcott	I	1-2	149,22	148,94	148,95	148,85	134,72	152,36	153,09	141,25
	Castellón	Orri	I	1-2	204,77	204,40	113,82	103,19	109,64	113,51	--	165,76
	Valencia	Orri	I	1-2	169,73	171,90	172,20	169,89	182,41	195,24	205,32	175,64
	Castellón	Ortanique	I	1-2	101,49	101,79	100,44	94,67	99,80	91,54	--	99,28
	Valencia	Ortanique	I	1-2	114,24	121,68	121,68	121,68	98,54	--	--	101,37
	Castellón	Tango	I	1-2	145,05	145,69	152,62	148,86	146,40	158,98	--	149,20
	Valencia	Tango	I	1-2	149,17	152,34	148,63	149,63	152,80	156,01	154,85	150,91
	Almería	Todas las variedades	I	1-2	124,00	124,00	124,00	124,00	124,00	--	--	124,00
	Huelva	Todas las variedades	I	1-2	140,00	140,00	140,00	140,00	140,00	--	--	140,00
	Sevilla	Todas las variedades	I	1-2	135,00	135,00	135,00	135,00	135,00	--	--	135,00
NARANJA	Castellón	Navel Lane Late	I	3-6	74,13	72,14	74,00	71,76	70,12	74,70	--	72,34
	Córdoba	Navel Lane Late	I	3-6	80,00	80,00	80,00	80,00	80,00	--	--	80,00
	Huelva	Navel Lane Late	I	3-6	80,00	80,00	80,00	80,00	80,00	--	--	80,00
	Sevilla	Navel Lane Late	I	3-6	92,44	92,44	92,44	92,44	92,44	--	--	92,44
	Valencia	Navel Lane Late	I	3-6	78,04	78,53	78,42	78,49	77,40	101,49	100,36	78,28
	Castellón	Navelate	I	3-6	77,38	94,72	92,48	86,48	88,79	119,43	--	89,65
	Córdoba	Navelate	I	3-6	75,00	75,00	75,00	75,00	75,00	--	--	75,00
	Huelva	Navelate	I	3-6	75,00	75,00	75,00	75,00	75,00	--	--	75,00
	Sevilla	Navelate	I	3-6	74,00	74,00	74,00	74,00	74,00	--	--	74,00
	Valencia	Navelate	I	3-6	82,42	82,42	82,42	82,42	103,02	--	74,96	88,78
	Castellón	Salustiana	I	3-6	81,37	84,29	74,53	77,49	77,13	78,86	--	78,34
	Córdoba	Salustiana	I	3-6	70,00	70,00	70,00	70,00	70,00	--	--	70,00
	Huelva	Salustiana	I	3-6	72,00	72,00	72,00	72,00	72,00	--	--	72,00
	Sevilla	Salustiana	I	3-6	71,00	71,00	71,00	71,00	71,00	--	--	71,00
	Valencia	Salustiana	I	3-6	85,15	85,15	85,41	85,30	72,48	83,79	84,84	76,02

#### FRUTAS DE PEPITA

PRODUCTO	MERCADO	VARIEDAD O TIPO	CAT.	CALIBRE	DÍA/MES							
					20/2	21/2	22/2	23/2	24/2	25/2	26/2	PMPS
MANZANA	Gerona	Fuji	I	65-80	119,71	119,71	119,71	119,71	119,71	--	--	119,71
	Lérida	Fuji	I	65-80	84,50	84,50	84,50	84,50	84,50	--	--	84,50
	Zaragoza	Fuji	I	65-80	82,57	82,57	82,57	82,57	82,57	--	--	82,57
	Gerona	Gala	I	65-80	113,38	113,38	113,38	113,38	113,38	--	--	113,38
	Lérida	Gala	I	65-80	74,21	74,20	75,30	74,23	74,22	--	--	74,52
	Zaragoza	Gala	I	65-80	94,36	94,36	94,36	94,36	94,36	--	--	94,36
	Gerona	Golden Delicious	I	65-80	110,28	110,28	110,28	110,28	110,28	--	--	110,28
	Lérida	Golden Delicious	I	65-80	91,83	88,96	90,92	90,08	85,34	--	--	88,96
	Zaragoza	Golden Delicious	I	65-80	75,90	75,90	75,90	75,90	75,90	--	--	75,90
	Gerona	Granny Smith	I	65-80	99,46	99,46	99,46	99,46	99,46	--	--	99,46
	Lérida	Granny Smith	I	65-80	64,50	64,50	73,70	64,50	64,50	--	--	66,60
	Gerona	Red Delicious	I	65-80	115,12	115,12	115,12	115,12	115,12	--	--	115,12
	Zaragoza	Reineta	I	65-80	114,73	114,73	114,73	114,73	114,73	--	--	114,73
	PERA	Lérida	Blanquilla	I	55-60	89,00	89,00	89,00	89,00	89,00	--	--
Zaragoza		Blanquilla	I	55-60	114,36	114,36	114,36	114,36	114,36	--	--	114,36
La Rioja		Conferencia	I	60-65+	105,00	105,00	105,00	105,00	105,00	--	--	105,00
León		Conferencia	I	60-65+	105,00	105,00	105,00	105,00	105,00	--	--	105,00
Lérida		Conferencia	I	60-65+	99,27	101,89	100,95	105,28	99,71	--	--	101,39
Zaragoza	Conferencia	I	60-65+	111,27	111,27	111,27	111,27	111,27	--	--	111,27	

#### OTRAS FRUTAS

PRODUCTO	MERCADO	VARIEDAD O TIPO	CAT.	CALIBRE	DÍA/MES							
					20/2	21/2	22/2	23/2	24/2	25/2	26/2	PMPS
AGUACATE	Granada	Hass	-	-	302,43	302,43	302,43	302,43	302,43	--	--	302,43
	Málaga	Hass	-	-	307,00	307,00	307,00	307,00	307,00	--	--	307,00

**3.1.2. Precios de Producción de Frutas en el Mercado Interior: Precios Medios Ponderados Semanales Nacionales**

Referencia: Reglamento Delegado (UE) 2017/891 de la Comisión, de 13 de marzo (DOUE de 25 de mayo). Art. 55 y Anexo VI  
Precios a la salida del centro de acondicionamiento de productos seleccionados, embalados y, en su caso, en palés (€/100kg peso neto)

**CÍTRICOS**

PRODUCTO	MERCADO	VARIEDAD O TIPO	CAT.	CALIBRE	PRECIO MEDIO PONDERADO SEMANAL NACIONAL Semana 08- 2023: 20/02 -26/02
LIMÓN	ESPAÑA	Todas las variedades	I	3-4	116,47
MANDARINA	ESPAÑA	Todas las variedades	I	1-2	139,97
NARANJA	ESPAÑA	Lanelate	I	3-6	78,35
	ESPAÑA	Navelate	I	3-6	86,37
	ESPAÑA	Salustiana	I	3-6	71,03

**FRUTAS DE PEPITA**

PRODUCTO	MERCADO	VARIEDAD O TIPO	CAT.	CALIBRE mm	PRECIO MEDIO PONDERADO SEMANAL NACIONAL Semana 08- 2023: 20/02 -26/02
MANZANA	ESPAÑA	Fuji	I	65/80	84,40
	ESPAÑA	Gala	I	65/80	75,99
	ESPAÑA	Golden delicious	I	65/80	91,39
	ESPAÑA	Granny Smith	I	65/80	82,04
	ESPAÑA	Red Delicious y demás Var. Rojas	I	65/80	115,12
PERA	ESPAÑA	Blanquilla	I	55-60	98,62
	ESPAÑA	Conferencia	I	60/65+	103,88

**OTRAS FRUTAS**

PRODUCTO	MERCADO	VARIEDAD O TIPO	CAT.	CALIBRE	PRECIO MEDIO PONDERADO SEMANAL NACIONAL Semana 08- 2023: 20/02 -26/02
AGUACATE	ESPAÑA	Hass	-	-	305,66

## 3.2. PRECIOS DE PRODUCCIÓN EN EL MERCADO INTERIOR: PRODUCTOS HORTÍCOLAS

**3.2.1. Precios de Producción de Hortalizas en el Mercado Interior:**  
**Precios diarios y Precios Medios Ponderados Semanales en mercados representativos provinciales.**

Precios a la salida del centro de acondicionamiento de productos seleccionados, embalados y, en su caso, en palés (€/100 kg peso neto)

**HORTALIZAS**

PRODUCTO	MERCADO	VARIEDAD O TIPO	CAT.	CALIBRE	DIA/MES							PMPS
					20/2	21/2	22/2	23/2	24/2	25/2	26/2	
ACELGA	Navarra	Todos los tipos y variedades	-	-	108,00	108,00	108,00	108,00	108,00	--	--	<b>108,00</b>
AJO	Cuenca	Blanco	-	50-60 mm	192,00	192,00	192,00	192,00	192,00	--	--	<b>192,00</b>
	Córdoba	Morado	-	50-80 mm	220,00	220,00	220,00	220,00	220,00	--	--	<b>220,00</b>
	Cuenca	Morado	-	50-80 mm	242,75	242,75	242,75	242,75	242,75	--	--	<b>242,75</b>
	Albacete	Primavera	-	50-60 mm	205,00	205,00	205,00	205,00	205,00	--	--	<b>205,00</b>
	Córdoba	Primavera	-	50-60 mm	195,75	195,75	195,75	195,75	195,75	--	--	<b>195,75</b>
	Cuenca	Primavera	-	50-60 mm	183,50	183,50	183,50	183,50	183,50	--	--	<b>183,50</b>
ALCACHOFA	Murcia	Todos los tipos y variedades	-	-	375,00	343,46	313,58	278,68	327,63	--	--	<b>328,81</b>
	Navarra	Todos los tipos y variedades	-	-	244,00	244,00	244,00	244,00	244,00	--	--	<b>244,00</b>
APIO	Murcia	Verde	-	-	56,00	70,00	67,00	75,00	67,00	--	--	<b>66,81</b>
BERENJENA	Almería	Todos los tipos y variedades	-	-	112,00	101,00	83,00	77,00	76,00	120,00	--	<b>93,65</b>
	Málaga	Todos los tipos y variedades	-	-	120,00	120,00	120,00	120,00	120,00	--	--	<b>120,00</b>
BRÓCOLI	Murcia	Todos los tipos y variedades	-	-	175,00	165,00	160,00	155,00	145,00	--	--	<b>159,35</b>
CALABACÍN	Almería	Todas las variedades	-	14-21 g	103,00	91,00	82,00	75,00	68,00	--	--	<b>83,80</b>
	Málaga	Todas las variedades	-	14-21 g	140,00	140,00	140,00	140,00	140,00	--	--	<b>140,00</b>
CEBOLLA	Albacete	Todos los tipos y variedades	-	-	80,75	80,75	80,75	80,75	80,75	--	--	<b>80,75</b>
	Cuenca	Todos los tipos y variedades	-	-	63,00	63,00	63,00	63,00	63,00	--	--	<b>63,00</b>
	Lérida	Todos los tipos y variedades	-	-	99,60	99,60	99,60	99,60	99,60	--	--	<b>99,60</b>
	Toledo	Todos los tipos y variedades	-	-	51,00	51,00	51,00	51,00	51,00	--	--	<b>51,00</b>
CHAMPIÑÓN	Albacete	Cerrado	-	30-65 mm	187,00	187,00	187,00	187,00	187,00	--	--	<b>187,00</b>
	Cuenca	Cerrado	-	30-65 mm	173,93	173,93	173,93	173,93	173,93	--	--	<b>173,93</b>
	La Rioja	Cerrado	-	30-65 mm	250,00	250,00	250,00	250,00	250,00	--	--	<b>250,00</b>
	Navarra	Cerrado	-	30-65 mm	280,00	280,00	280,00	280,00	280,00	--	--	<b>280,00</b>
COLIFLOR	Barcelona	Todos los tipos y variedades	-	-	107,82	107,82	107,82	107,82	107,82	--	--	<b>107,82</b>
	Ciudad Real	Todos los tipos y variedades	-	-	110,00	115,00	120,00	125,00	129,00	--	--	<b>119,80</b>
	Granada	Todos los tipos y variedades	-	-	98,42	98,42	98,42	98,42	98,42	--	--	<b>98,42</b>
	La Rioja	Todos los tipos y variedades	-	-	100,00	100,00	100,00	100,00	100,00	--	--	<b>100,00</b>
	Murcia	Todos los tipos y variedades	-	-	103,00	104,00	105,00	106,00	106,00	--	--	<b>104,90</b>
	Navarra	Todos los tipos y variedades	-	-	145,00	145,00	145,00	145,00	145,00	--	--	<b>145,00</b>
	Tarragona	Todos los tipos y variedades	-	-	167,75	167,75	167,75	167,75	167,75	--	--	<b>167,75</b>
	Toledo	Todos los tipos y variedades	-	-	140,55	140,55	139,50	138,90	138,60	--	--	<b>139,62</b>
	Murcia	Hoja rizada	-	-	91,62	90,36	88,42	91,62	92,48	--	--	<b>90,95</b>
COL-REPOLLO	Barcelona	Todos los tipos y variedades	-	-	110,11	110,11	110,11	110,11	110,11	--	--	<b>110,11</b>
	Navarra	Todos los tipos y variedades	-	-	83,00	83,00	83,00	83,00	83,00	--	--	<b>83,00</b>
	Salamanca	Todos los tipos y variedades	-	-	60,00	60,00	60,00	60,00	60,00	--	--	<b>60,00</b>
	Murcia	Todos los tipos y variedades	-	-	89,00	93,11	96,00	92,12	93,11	--	--	<b>92,66</b>
ESCAROLA	Navarra	Todos los tipos y variedades	-	-	145,00	145,00	145,00	145,00	145,00	--	--	<b>145,00</b>
	Murcia	Todos los tipos y variedades	-	-	158,00	152,00	152,00	146,00	152,00	--	--	<b>152,13</b>
ESPINACA	Toledo	Todos los tipos y variedades	-	-	130,45	130,45	130,00	129,15	129,15	--	--	<b>129,84</b>
	Huelva	Todas las variedades	-	-	288,14	288,14	288,14	288,14	288,14	--	--	<b>288,13</b>
JUDÍA VERDE	Almería	Plana	-	-	367,00	378,00	415,00	424,00	460,00	--	--	<b>418,29</b>
	Granada	Plana	-	-	339,00	370,00	301,00	296,00	358,00	333,00	--	<b>330,98</b>
	Málaga	Plana	-	-	415,00	415,00	415,00	415,00	415,00	--	--	<b>415,00</b>
	Lérida	Todos los tipos y variedades	-	-	429,51	429,51	429,51	429,51	429,51	--	--	<b>429,51</b>
	Murcia	Baby	I	-	113,19	114,13	116,00	122,55	122,55	--	--	<b>117,92</b>
LECHUGA	Murcia	Iceberg	I	400g y +	230,00	195,00	174,55	179,69	190,00	--	--	<b>193,83</b>
	Barcelona	Romana	I	-	98,67	98,67	98,67	98,67	98,67	--	--	<b>98,67</b>
	Murcia	Romana	I	-	108,00	102,00	98,00	94,00	103,00	--	--	<b>101,23</b>
	Lérida	Todos los tipos y variedades	I	400g y +	152,93	152,93	152,93	152,93	152,93	--	--	<b>152,93</b>
	Navarra	Todos los tipos y variedades	I	400g y +	150,00	150,00	150,00	150,00	150,00	--	--	<b>150,00</b>
	Almería	De Almería	-	350-500 g	210,91	214,46	206,44	193,35	186,48	--	--	<b>196,30</b>
PEPINO	Granada	De Almería	-	350-500 g	245,00	228,00	217,00	200,00	198,00	193,00	--	<b>216,94</b>
	Murcia	Español	-	-	195,00	160,00	185,00	225,00	200,00	--	--	<b>192,82</b>
	Almería	Cuadrado Color	I	70 mm y +	--	310,00	--	--	--	--	--	<b>310,00</b>
PIMIENTO	Granada	Cuadrado Color	I	70 mm y +	296,56	361,00	361,00	339,00	207,00	--	--	<b>334,67</b>
	Almería	Cuadrado Verde	I	70 mm y +	155,00	150,00	157,00	154,00	149,00	--	--	<b>153,00</b>
	Granada	Cuadrado Verde	I	70 mm y +	--	--	--	224,00	--	--	--	<b>224,00</b>
	Málaga	Italiano Verde	I	40 mm y +	230,00	230,00	230,00	230,00	230,00	--	--	<b>230,00</b>
	Barcelona	Todos los tipos y variedades	-	-	121,00	121,00	121,00	121,00	121,00	--	--	<b>121,00</b>
PUERRO	Navarra	Todos los tipos y variedades	-	-	98,00	98,00	98,00	98,00	98,00	--	--	<b>98,00</b>
	Toledo	Todos los tipos y variedades	-	-	127,00	127,00	129,15	130,00	131,40	--	--	<b>128,91</b>
	Almería	Cereza	I	-	--	515,00	474,00	452,00	416,00	384,00	--	<b>441,13</b>
TOMATE	Granada	Cereza	I	-	269,44	269,44	269,44	269,44	269,44	--	--	<b>269,44</b>
	Murcia	Cereza	I	-	335,00	360,00	375,00	390,00	415,00	--	--	<b>375,89</b>
	Almería	Racimo	I	-	--	225,00	223,00	218,00	219,00	218,00	--	<b>220,70</b>
	Almería	Redondo	I	57-100mm	--	187,00	161,67	184,55	153,00	170,91	--	<b>166,51</b>
	Granada	Redondo	I	57-100mm	135,00	135,00	135,00	135,00	135,00	--	--	<b>135,00</b>
	Málaga	Redondo	I	57-100mm	160,00	160,00	160,00	160,00	160,00	--	--	<b>160,00</b>
	Murcia	Redondo	I	57-100mm	123,00	128,00	132,00	136,00	141,00	--	--	<b>132,84</b>
	Cádiz	Todos los tipos y variedades	-	-	106,30	106,30	106,30	106,30	106,30	--	--	<b>106,30</b>
	Sevilla	Todos los tipos y variedades	-	-	70,00	70,00	70,00	70,00	70,00	--	--	<b>70,00</b>
ZANAHORIA	Toledo	Todos los tipos y variedades	-	-	60,00	60,00	60,00	60,00	60,00	--	--	<b>60,00</b>
	Valladolid	Todos los tipos y variedades	-	-	49,00	49,00	49,00	49,00	49,00	--	--	<b>49,00</b>



**3.2.2. Precios de Producción de Hortícolas en el Mercado Interior: Precios Medios Ponderados Semanales Nacionales**

Referencia: Reglamento Delegado (UE) 2017/891 de la Comisión, de 13 de marzo (DOUE de 25 de mayo). Art. 55 y Anexo VI

Precios a la salida del centro de acondicionamiento de productos seleccionados, embalados y, en su caso, en palés (€/100kg peso neto)

**HORTALIZAS**

PRODUCTO	MERCADO	VARIEDAD O TIPO	CAT.	CALIBRE	PRECIO MEDIO PONDERADO SEMANAL NACIONAL Semana 08- 2023: 20/02 -26/02
AJO	ESPAÑA	Blanco	-	50-60 mm	192,00
	ESPAÑA	Morado	-	45-55 mm	231,38
	ESPAÑA	Primavera	-	50-60 mm	194,75
BERENJENA	ESPAÑA	Todos los tipos y variedades	-	40+ /70+	93,74
CALABACÍN	ESPAÑA	Todos los tipos y variedades	-	14-21	84,88
CEBOLLA	ESPAÑA	Todos los tipos y variedades	-	-	76,28
CHAMPIÑÓN	ESPAÑA	Cerrado	-	Medio (30-65 mm)	195,48
COLIFLOR	ESPAÑA	Todos los tipos y variedades	-	-	141,40
COL-REPOLLO	ESPAÑA	Todos los tipos y variedades	-	-	93,05
FRESA	ESPAÑA	Todas las variedades	-	-	288,13
JUDÍA VERDE	ESPAÑA	Todos los tipos y variedades	-	-	380,71
LECHUGA	ESPAÑA	Todos los tipos y variedades	I	400 g o superior	140,25
PEPINO	ESPAÑA	Variedades lisas	-	350-500 g	205,77
PIMIENTO	ESPAÑA	Todos los tipos y variedades	I	40 mm o superior	240,59
PUERRO	ESPAÑA	Todos los tipos y variedades	-	-	113,49
TOMATE	ESPAÑA	Cereza	I	-	403,39
	ESPAÑA	Racimo	I	-	220,70
	ESPAÑA	Redondo	I	57-100mm	157,31
ZANAHORIA	ESPAÑA	Todos los tipos y variedades	-	-	68,27

## 4. PRECIOS REPRESENTATIVOS DE PRODUCTOS GANADEROS

### 4.1. PRECIOS REPRESENTATIVOS DE PRODUCTOS GANADEROS: BOVINO

#### 4.1.1. Precios Medios Nacionales de Canales de Bovino Pesado

PRECIO MEDIO NACIONAL ( €/100kg Canal) DE CANALES DE BOVINO PESADO SEGÚN MODELO COMUNITARIO DE CLASIFICACIÓN R 2017/1182, R 2017/1184, RD 815/2018 (Euro/100kg canal)

CATEGORÍA	CLASE DE CONFORMACIÓN Y DE ESTADO DE ENGRASAMIENTO	Semana 07 13-19/02 2023	Semana 08 20-26/02 2023	Variación €
Categoría A: Canales de machos jóvenes sin castrar de más de un año y menos de dos	Muy buena y poco cubierta (U-2)	543,45	548,80	5,35
	Muy buena y cubierta (U-3)	542,90	545,55	2,65
	<b>Precio medio ponderado Categoría U</b>	<b>543,25</b>	<b>547,61</b>	<b>4,36</b>
	Buena y poco cubierta (R-2)	532,79	539,47	6,68
	Buena y cubierta (R-3)	530,38	533,63	3,25
	<b>Precio medio ponderado Categoría R</b>	<b>531,67</b>	<b>536,77</b>	<b>5,10</b>
	Menos buena y poco cubierta (O-2)	485,41	484,01	-1,40
	Menos buena y cubierta (O-3)	512,10	513,23	1,13
	<b>Precio medio ponderado Categoría O</b>	<b>496,24</b>	<b>495,86</b>	<b>-0,38</b>
Categoría D: Canales de hembras que hayan parido	Mediocre y poco cubierta (P-2)	305,62	312,02	6,40
	Mediocre y cubierta (P-3)	333,31	338,98	5,67
	<b>Precio medio ponderado Categoría P</b>	<b>310,75</b>	<b>317,01</b>	<b>6,26</b>
	Buena y cubierta (R-3)	405,48	412,65	7,17
	Buena y grasa (R-4)	415,16	414,35	-0,81
	<b>Precio medio ponderado Categoría R</b>	<b>407,54</b>	<b>413,01</b>	<b>5,47</b>
	Menos buena y poco cubierta (O-2)	343,76	346,71	2,95
	Menos buena y cubierta (O-3)	380,14	384,58	4,44
	Menos buena y grasa (O-4)	467,09	450,67	-16,42
	<b>Precio medio ponderado Categoría O</b>	<b>379,61</b>	<b>380,73</b>	<b>1,12</b>
Categoría E: Canales de otras hembras ( de 12 meses o más)	Muy buena y poco cubierta (U-2)	556,90	558,98	2,08
	Muy buena y cubierta (U-3)	549,57	550,28	0,71
	<b>Precio medio ponderado Categoría U</b>	<b>551,75</b>	<b>552,86</b>	<b>1,11</b>
	Buena y poco cubierta (R-2)	502,14	523,89	21,75
	Buena y cubierta (R-3)	530,34	539,96	9,62
	Buena y grasa (R-4)	516,91	530,21	13,30
	<b>Precio medio ponderado Categoría R</b>	<b>522,30</b>	<b>535,21</b>	<b>12,91</b>
	Menos buena y poco cubierta (O-2)	407,86	438,97	31,11
	Menos buena y cubierta (O-3)	466,63	469,74	3,11
	Menos buena y grasa (O-4)	497,98	498,30	0,32
	<b>Precio medio ponderado Categoría O</b>	<b>454,77</b>	<b>464,10</b>	<b>9,33</b>
Categoría Z: Canales de animales desde 8 a menos de 12 meses	Muy buena y poco cubierta (U-2)	555,26	551,68	-3,58
	Muy buena y cubierta (U-3)	545,97	546,03	0,06
	<b>Precio medio ponderado Categoría U</b>	<b>550,03</b>	<b>548,50</b>	<b>-1,53</b>
	Buena y poco cubierta (R-2)	540,42	540,22	-0,20
	Buena y cubierta (R-3)	536,80	539,38	2,58
	<b>Precio medio ponderado Categoría R</b>	<b>537,73</b>	<b>539,60</b>	<b>1,87</b>
	Menos buena y poco cubierta (O-2)	494,00	489,60	-4,40
	Menos buena y cubierta (O-3)	506,66	497,33	-9,33
	<b>Precio medio ponderado Categoría O</b>	<b>497,97</b>	<b>492,03</b>	<b>-5,94</b>

#### 4.1.2. Precios Medios Nacionales del Bovino Vivo

R 2017/1182, R 2017/1184 (Euro/100 kg vivo)

BOVINO VIVO	Semana 07 13-19/02 2023	Semana 08 20-26/02 2023	Variación €
Machos hasta 480 Kg. vivo	300,09	300,09	0,00
Machos de más de 480 kg. vivo	285,41	285,48	0,07
Hembras que hayan parido	153,71	153,33	-0,38
Otras hembras de hasta 380 Kg. vivo	300,31	300,31	0,00
Otras hembras de más de 380 Kg. vivo	301,96	301,96	0,00

#### 4.1.3. Precios Medios Nacionales de Otros Animales de la Especie Bovina

OTROS BOVINOS	Semana 07 13-19/02 2023	Semana 08 20-26/02 2023	Variación €
TERNEROS DE 8 DÍAS A 4 SEMANA (Euro/cabeza)			
Macho frisón	135,98	139,35	3,37
Macho cruzado	259,48	255,49	-3,99
Hembra frisón	105,85	98,80	-7,05
Hembra cruzado	192,94	198,64	5,70
<i>Media ponderada nacional (Euro/Cabeza)</i>	<b>186,37</b>	<b>187,28</b>	<b>0,91</b>
TERNEROS DE 6 HASTA 12 MESES (Euro/100kg vivo)			
Macho frisón (base 200 kg)	198,49	202,12	3,63
Macho cruzado (base 200 kg)	365,57	368,96	3,39
Hembra frisón (base 200 kg)	345,00	350,00	5,00
Hembra cruzado (base 200 kg)	268,72	272,10	3,38
<i>Media ponderada nacional (Euro/100kg vivo)</i>	<b>321,82</b>	<b>325,21</b>	<b>3,39</b>

## 4.2. PRECIOS REPRESENTATIVOS DE PRODUCTOS GANADEROS: OVINO

#### 4.2.1. Precios Medios Nacionales de Canales de Ovino Frescas o Refrigeradas

R 2017/1182, R 2017/1184 (Euro/100 kg canal)

CORDEROS I Y II	Semana 07 13-19/02 2023	Semana 08 20-26/02 2023	Variación €
Corderos I (12 a 13 kg/canal)	718,96	719,72	0,76
Corderos II (13,1 a 16 kg/canal)	702,55	702,66	0,11
<i>Media ponderada</i>	<b>710,76</b>	<b>711,19</b>	<b>0,43</b>

#### PRECIOS MEDIOS DE CANALES DE OVINO FRESCAS O REFRIGERADAS EN LOS MERCADOS NACIONALES REPRESENTATIVOS PARA LA UE

MERCADO REPRESENTATIVO - Cordero 9-19 kg	Semana 07 13-19/02 2023	Semana 08 20-26/02 2023	Variación €
Barcelona	846,26	848,64	2,38
Madrid	898,28	898,28	0,00
Valencia	660,75	660,72	-0,03
Albacete	766,00	766,00	0,00
Extremadura	714,41	714,41	0,00
Segovia	705,94	705,94	0,00
Toledo	752,07	752,07	0,00
Zaragoza	814,35	814,35	0,00
<i>Media ponderada</i>	<b>742,62</b>	<b>742,72</b>	<b>0,10</b>

### 4.3. PRECIOS REPRESENTATIVOS DE PRODUCTOS GANADEROS: PORCINO

#### 4.3.1. Precios Medios de Canales de Porcino de Capa Blanca

CLASIFICACIÓN EUOP R 2017/1182, R 2017/1184 (Euro/100kg canal)

	Clase S ( >60% contenido magro)			Clase E (60%-55% contenido magro)			Clase U (55%-50% contenido magro)		
	Semana 07 13-19/02 2023	Semana 08 20-26/02 2023	Variación €	Semana 07 13-19/02 2023	Semana 08 20-26/02 2023	Variación €	Semana 07 13-19/02 2023	Semana 08 20-26/02 2023	Variación €
<b>PRECIO MEDIO NACIONAL</b>	228,21	233,94	<b>5,73</b>	216,67	223,52	<b>6,85</b>	226,70	232,86	<b>6,16</b>

	Clase R (50%-45% contenido magro)			Clase O (45%-40% contenido magro)			Clase P ( <40% contenido magro)		
	Semana 07 13-19/02 2023	Semana 08 20-26/02 2023	Variación €	Semana 07 13-19/02 2023	Semana 08 20-26/02 2023	Variación €	Semana 07 13-19/02 2023	Semana 08 20-26/02 2023	Variación €
<b>PRECIO MEDIO NACIONAL</b>	222,86	229,39	<b>6,53</b>	217,36	226,15	<b>8,79</b>	211,28	219,30	<b>8,02</b>

#### 4.3.2. Precios Medios en Mercados Representativos Provinciales de Porcino Cebado (\*)

MERCADO REPRESENTATIVO	SELECTO (nivel menor de grasa)			NORMAL (nivel normal de grasa)			GRASO (nivel mayor de grasa)		
	Semana 07 13-19/02 2023	Semana 08 20-26/02 2023	Variación €	Semana 07 13-19/02 2023	Semana 08 20-26/02 2023	Variación €	Semana 07 13-19/02 2023	Semana 08 20-26/02 2023	Variación €
Barcelona	--	--	--	1,92	1,96	<b>0,04</b>	1,89	1,93	<b>0,04</b>
Huesca	1,85	1,90	<b>0,05</b>	1,83	1,88	<b>0,05</b>	1,81	1,86	<b>0,05</b>
Lleida	1,86	1,90	<b>0,04</b>	1,84	1,89	<b>0,05</b>	1,83	1,88	<b>0,05</b>
Murcia	1,89	1,93	<b>0,04</b>	1,88	1,92	<b>0,04</b>	1,87	1,91	<b>0,04</b>
Pontevedra	1,82	1,88	<b>0,06</b>	1,80	1,85	<b>0,05</b>	2,34	2,40	<b>0,06</b>
Salamanca	1,82	1,88	<b>0,06</b>	1,82	1,86	<b>0,04</b>	1,80	1,82	<b>0,02</b>
Segovia	1,85	1,90	<b>0,05</b>	1,84	1,89	<b>0,05</b>	1,98	2,00	<b>0,02</b>
Zaragoza	1,84	1,89	<b>0,05</b>	1,80	1,84	<b>0,04</b>	1,78	1,83	<b>0,05</b>

(\*) En Euro/kg vivo

### 4.3.3. Precios Medios de Porcino Precoz, Lechones y Otras Calidades

(Euro/100kg vivo)

<b>CERDAS DE DESVIEJE</b>	<b>Semana 07 13-19/02 2023</b>	<b>Semana 08 20-26/02 2023</b>	<b>Variación €</b>
Cerdas de Desvieje	94,04	100,77	<b>6,73</b>
<b>CERDOS CEBADOS</b>			
Categoría U	174,56	179,30	<b>4,74</b>
<b>LECHONES</b>			
Lleida.Base 20kg de peso.	415,00	435,00	<b>20,00</b>
Segovia.Base 20kg de peso.	515,00	525,00	<b>10,00</b>
Media nacional. Calidad Normal. Base 20 kg de	451,19	472,59	<b>21,40</b>

### 4.3.4. Precios Medios de Porcino: Tronco Ibérico

<b>TOSTONES</b>	<b>Semana 07 13-19/02 2023</b>	<b>Semana 08 20-26/02 2023</b>	<b>Variación €</b>
De 5 a 9 kilos	478,57	474,29	<b>-4,28</b>
De 9 a 12 kilos	601,43	601,43	<b>0,00</b>
<b>LECHONES</b>			
Lechón Ibérico Cruzado Base 23 kg	380,35	387,26	<b>6,91</b>
<b>MARRANOS</b>			
Marranos Ibéricos de 35 a 60 kg	346,72	346,72	<b>0,00</b>
<b>PRIMALES</b>			
Primales Ibéricos de 60 a 100 kg	-	-	-
<b>CERDO CEBADO</b>			
Cerdo Cebado (Intensivo)	226,49	226,49	<b>0,00</b>
Cerdo Cebado de Campo (Extensivo)	238,31	238,31	<b>0,00</b>
Cerdo Cebado de Bellota 100% Ibérico	338,64	340,22	<b>1,58</b>
<b>DESVIEJE</b>			
Reproductores de desvieje	139,13	139,13	<b>0,00</b>
<b>REPRODUCTORES</b>			
Reproductores >6 meses	362,25	362,25	<b>0,00</b>
<b>CASTRONAS</b>			
Castronas	108,70	108,70	<b>0,00</b>

Denominaciones de acuerdo con la Norma de Calidad (RD 4/2014)

Para información sobre precios de productos agrícolas y ganaderos en otros Estados Miembros de la UE:

<https://ec.europa.eu/agriculture/>



MINISTERIO  
DE AGRICULTURA, PESCA  
Y ALIMENTACIÓN