

PRECIOS COYUNTURALES



SEMANA 9 – 2023

Del 27 de febrero

al 5 de marzo



SUBSECRETARÍA

Subdirección General de Análisis, Coordinación y Estadística

sgapc@mapa.es

<https://www.mapa.gob.es/es/estadistica/temas/>

Publicación elaborada por la
Subsecretaría
Subdirección General de Análisis, Coordinación y Estadística

**MINISTERIO
DE AGRICULTURA, PESCA
Y ALIMENTACIÓN**

© Ministerio de Agricultura, Pesca y Alimentación
Secretaría General Técnica
Centro de Publicaciones
Catálogo de Publicaciones de la Administración General del Estado:
<https://cpage.mpr.gob.es/>

N.I.P.O.: 003190900

Se permite la utilización, copia o reproducción de los datos de este Boletín siempre que se cite expresamente su procedencia.

Índice:

	PÁGINA
PRECIOS MEDIOS NACIONALES.....	4
PRECIOS MEDIOS NACIONALES DE PRODUCTOS AGRÍCOLAS.....	4 - 6
PRECIOS MEDIOS NACIONALES DE PRODUCTOS GANADEROS.....	7 - 8
PRECIOS EN MERCADOS REPRESENTATIVOS DE CEREALES, VINOS Y ACEITES.....	9
PRECIOS MEDIOS EN MERCADOS REPRESENTATIVOS DE CEREALES.....	9 - 11
PRECIOS MEDIOS EN MERCADOS REPRESENTATIVOS DE VINOS.....	12
PRECIOS MEDIOS EN MERCADOS REPRESENTATIVOS DE ACEITES.....	13
PRECIOS DE PRODUCCIÓN DE FRUTAS Y HORTALIZAS EN EL MERCADO INTERIOR.....	14
PRECIOS DE PRODUCCIÓN EN EL MERCADO INTERIOR: FRUTAS.....	14
PRECIOS DE PRODUCCIÓN EN EL MERCADO INTERIOR: PRODUCTOS HORTÍCOLAS.....	16 - 17
PRECIOS REPRESENTATIVOS DE PRODUCTOS GANADEROS.....	18
PRECIOS REPRESENTATIVOS DE PRODUCTOS GANADEROS: BOVINO.....	18
PRECIOS REPRESENTATIVOS DE PRODUCTOS GANADEROS: OVINO.....	19
PRECIOS REPRESENTATIVOS DE PRODUCTOS GANADEROS: PORCINO.....	20 - 21



1. PRECIOS MEDIOS NACIONALES

1.1. PRECIOS MEDIOS NACIONALES DE PRODUCTOS AGRÍCOLAS

1.1.1. Precios Medios Nacionales de Cereales, Arroz, Oleaginosas, Tortas, Proteicos, Vinos y Aceites.					
PRODUCTOS AGRÍCOLAS (especificaciones)		Semana 8 20/02-26/02 2023	Semana 9 27/02-26/02 2023	Variación semanal euros	Variación semanal %
CEREALES					
(1)	Trigo blando panificable (€/t)	322,43	316,00	-6,43	-1,99
(1)	Trigo duro (€/t)	389,95	381,93	-8,02	-2,06
(1)	Cebada pienso (€/t)	300,45	294,77	-5,68	-1,89
(1)	Cebada malta (€/t)	308,79	301,21	-7,58	-2,45
(1)	Maíz grano (€/t)	311,57	307,75	-3,82	-1,23
ARROZ					
(2)	Arroz cáscara japónica (€/t)	630,15	630,15	0,00	0,00
(2)	Arroz cáscara índica (€/t)	559,36	559,36	0,00	0,00
(3)	Arroz blanco japónica (€/t)	1.081,59	1.081,59	0,00	0,00
(3)	Arroz blanco índica (€/t)	677,85	677,85	0,00	0,00
(3)	Arroz blanco vaporizado (€/t)	708,94	708,94	0,00	0,00
(3)	Arroz partido (€/t)	420,85	420,85	0,00	0,00
SEMILLAS OLEAGINOSAS					
(4)	Pipa de girasol alto oleico (€/t)	658,33	656,46	-1,87	-0,28
(4)	Pipa de girasol convencional (€/t)	577,92	575,52	-2,40	-0,42
(4)	Colza (€/t)	573,59	572,24	-1,35	-0,24
TORTAS DE GIRASOL Y SOJA					
(9)	Torta de girasol. 34%-36% proteína (€/t)	308,17	308,63	0,47	0,15
(9)	Torta de soja. 44%-47% proteína (€/t)	626,61	621,07	-5,55	-0,89
PROTEICOS					
(10)	Alfalfa. Balas 1ª Cat. 16,5%-18% proteína (€/t)	364,95	364,97	0,02	0,01
(10)	Alfalfa. Pellets estándar. 14%-16% proteína (€/t)	322,77	323,16	0,39	0,12
(4)	Guisantes secos (€/t)	414,49	412,94	-1,55	-0,37
(2)	Lentejas (€/t)	774,99	774,99	0,00	0,00
(2)	Garbanzos (€/t)	762,59	756,99	-5,60	-0,73
(2)	Habas secas (€/t)	446,36	425,06	-21,30	-4,77
VINOS					
(5)	Vino blanco sin DOP/IGP (€/hectolitro)	37,76	37,03	-0,73	-1,93
(5)	Vino tinto sin DOP/IGP, 12 p. color (€/hectolitro)	40,52	40,28	-0,24	-0,59
ACEITE DE OLIVA Y ORUJO					
(6)	Aceite de oliva virgen extra < 0,8º (€/100 kg)	526,96	527,83	0,87	0,17
(6)	Aceite de oliva virgen, de 0,8º a 2º (€/100 kg)	490,52	491,6	1,08	0,22
(6)	Aceite de oliva lampante > 2º (€/100 kg)	466,15	472,4	6,25	1,34
(7)	Aceite de oliva refinado (€/100 kg)	473,91	473,96	0,05	0,01
(8)	Aceite de orujo de oliva crudo (€/100 kg)	208,48	208,5	0,02	0,01
(7)	Aceite de orujo de oliva refinado (€/100 kg)	289,42	287,76	-1,66	-0,57
ACEITE DE GIRASOL					
(7)	Aceite de girasol refinado convencional (€/100 kg)	138,38	137,04	-1,34	-0,97
(7)	Aceite de girasol refinado alto oleico (€/100 kg)	164,56	163,15	-1,41	-0,86
ACEITE DE SOJA					
(7)	Aceite refinado de soja (€/100 kg)	134,09	141,00	6,91	5,16

Posición comercial:

- (1) Salida de almacén cargado o entregado al transformador después de intermediario; (2) Granel sobre almacén agricultor/cooperativa
(3) Salida granel industria; (4) Almacén comprador mayorista; (5) Salida bodega; (6) Salida almazara; (7) Salida industria refinadora
(8) Salida industria extractora; (9) Salida industria molturadora; (10) Salida industria deshidratadora; (11) Entrada a entamadora

COMENTARIOS DE MERCADO

- **CEREALES** (▼): Vuelven a descender, más acentuadamente que la semana anterior, los precios medios de todos los cereales de referencia: **cebadas malta** (-2,45 %) y **pienso** (-1,89 %), **trigo duro** (-2,06 %), **trigo blando** (-1,99 %) y **maíz grano** (-1,23 %).
- **ARROZ** (=): Repetición de cotizaciones para todos los tipos en seguimiento de este apartado.
- **SEMILLAS OLEAGINOSAS** (▼): Bajan de nuevo las cotizaciones medias de estos productos: pipas de **girasol convencional** (-0,42 %) y **alto oleico** (-0,28 %), así como la semilla de **colza** (-0,24 %).
- **TORTAS DE GIRASOL Y SOJA** (▼▲): Tras la subida de la anterior, desciende el precio medio de la **torta de soja** (-0,89 %) y, por el contrario, se incrementa levemente el de la de **girasol** (0,15 %).
- **PROTEICOS** (▼▲): Como la pasada, esta semana el movimiento más notable en este sector se produce a la baja; en esta ocasión corresponde a las **habas secas** (-4,77 %), acompañadas en esta tendencia por los descensos, menos importantes, de los **garbanzos** (-0,73 %) y los **guisantes secos** (-0,37 %). Subidas ligeras para la **alfalfa: pellets** (0,12 %) y **balas** (0,01 %).
- **VINOS** (▼):cae de nuevo el precio medio del **vino blanco sin DOP/IGP** (-1,93 %) y también lo hace esta semana, de forma menos importante, el del **tinto** (-0,59 %).
- **ACEITE DE OLIVA Y ORUJO** (▲): Se mantienen las tendencias de la semana anterior, con subidas generalizadas para todos los productos de referencia en este apartado —las más significativas, esta vez, corresponden al **lampante** (1,34 %), el **virgen** (0,20 %) y el **virgen extra** (0,17 %)— y, de nuevo, la única excepción del **aceite de orujo refinado** (-0,57 %).
- **ACEITE DE GIRASOL** (▼): Como la semana pasada, descienden los precios medios de estos productos, tanto en el caso del **refinado convencional** (-0,97 %) como en el del **alto oleico** (-0,86 %).
- **ACEITE DE SOJA** (▲): Nueva subida, más acusada, de la cotización media del **aceite de soja** (5,16 %).

1.1.2. Precios Medios Nacionales en Origen de Frutas y Hortalizas					
PRODUCTOS AGRÍCOLAS (especificaciones)		Semana 8 20/02-26/02 2023	Semana 9 27/02-05/03 2023	Variación semanal euros	Variación semanal %
FRUTAS					
(1)	Limón (C/100 kg)	33,42	33,03	-0,39	-1,16
(1)	Mandarina (C/100 kg)	87,26	93,17	5,91	6,78
(1)	Naranja Grupo Blancas (C/100 kg)	26,63	28,75	2,12	7,97
(1)	Naranja Salustiana (C/100 kg)*	25,43	24,63	-0,80	-3,16
(1)	Naranja Valencia Late (C/100 kg)*	41,33	41,20	-0,12	-0,29
(1)	Naranja Grupo Navel (C/100 kg)	37,50	36,89	-0,60	-1,60
(1)	Naranja Lanelate (C/100 kg)*	34,84	34,13	-0,71	-2,03
(1)	Naranja Navel (C/100 kg)*	33,03	34,89	1,87	5,65
(1)	Naranja Navelate (C/100 kg)*	33,24	30,83	-2,41	-7,26
(1)	Manzana Fuji (C/100 kg)*	62,10	61,65	-0,45	-0,72
(1)	Manzana Gala (C/100 kg)*	60,03	60,07	0,04	0,07
(1)	Manzana Golden (C/100 kg)*	60,63	60,47	-0,16	-0,26
(1)	Manzana Granny Smith (C/100 kg)*	59,50	59,99	0,48	0,81
(1)	Manzana Red Delicious y demás var. rojas (C/100 kg)*	72,26	76,07	3,81	5,27
(1)	Pera Blanquilla (C/100 kg)	76,71	76,89	0,18	0,23
(1)	Pera Conferencia (C/100 kg)	72,81	71,16	-1,65	-2,26
(1)	Aguacate (C/100 kg)	222,38	231,30	8,92	4,01
(1)	Nispero (C/100 kg)	260,00	263,00	3,00	1,15
(1)	Plátano (C/100 kg)*	34,68	34,46	-0,22	-0,63
HORTALIZAS					
(1)	Acelga (C/100 kg)	68,83	67,29	-1,53	-2,22
(1)	Ajo (C/100 kg)	137,84	137,84	0,00	0,00
(1)	Alcachofa (C/100 kg)	181,79	199,20	17,41	9,58
(1)	Berenjena (C/100 kg)	71,14	74,10	2,96	4,16
(1)	Brócoli (C/100 kg)	100,27	95,36	-4,91	-4,90
(1)	Calabacín (C/100 kg)	62,46	72,43	9,97	15,96
(1)	Cebolla (C/100 kg)	60,33	62,19	1,86	3,08
(1)	Champiñón (C/100 kg)	164,29	156,30	-7,99	-4,86
(1)	Coliflor (C/100 kg)	90,15	84,03	-6,12	-6,79
(1)	Col Repollo de hoja lisa (C/100 kg)	60,79	59,58	-1,21	-1,99
(1)	Escarola (C/100ud)	49,20	50,48	1,28	2,61
(1)	Espinaca (C/100 kg)	116,74	111,44	-5,30	-4,54
(1)	Fresa (C/100 kg)	253,00	241,17	-11,83	-4,67
(1)	Haba verde (C/100 kg)	156,78	160,00	3,22	2,05
(1)	Judía verde tipo plana (C/100 kg)	313,18	320,57	7,39	2,36
(1)	Lechuga Romana (C/100 ud)	38,92	37,40	-1,52	-3,91
(1)	Pepino (C/100 kg)	118,35	117,47	-0,88	-0,74
(1)	Pimiento verde tipo italiano (C/100 kg)	180,28	181,39	1,11	0,62
(1)	Puerro (C/100 kg)	68,71	72,81	4,10	5,97
(1)	Tomate cereza (C/100 kg)*	312,28	286,78	-25,50	-8,17
(1)	Tomate racimo (C/100 kg)*	150,93	151,08	0,15	0,10
(1)	Tomate redondo liso (C/100 kg)*	122,66	123,17	0,51	0,41
(1)	Zanahoria (C/100 kg)	32,89	32,78	-0,11	-0,32
(1)	Patata (C/100 kg)	39,95	43,82	3,87	9,70

Posición comercial:

(1) Granel: En árbol, finca, almacén agricultor, alhóndiga, lonja, etc. En cítricos y uva de mesa, los precios se dan "en árbol" y "en cepa" respectivamente. Los precios del plátano, por las peculiaridades de su comercialización, son estimados a partir de las cotizaciones obtenidas y contrastadas por la organización de productores (OP), en la posición comercial "venta en verde al madurador".

*Precios notificados a la Comisión Europea (art. 11 y anexo I.5.c del Reglamento de Ejecución (UE) 2017/1185).

COMENTARIOS DE MERCADO

• **CÍTRICOS (▲▼)**: Sigue al alza el precio medio en árbol de la **mandarina** (6,78 %), a medida que disminuye la comercialización de variedades menos cotizadas en relación con la de otras más apreciadas. También sube el de las **naranjas Blancas** (7,97 %), toda vez que va ganando protagonismo en los mercados la variedad **Valencia Late**, mejor valorada a estas alturas de campaña, al tiempo que retrocede la **Salustiana**. Bajan esta semana las cotizaciones medias de la **naranja grupo Navel** (-1,6 %) y el **limón** Fino (-1,16 %).

• **FRUTA DE PEPITA (▲▼)**: De nuevo variaciones de escasa magnitud en la mayoría de referencias de este apartado: desciende levemente el precio medio de la **manzana Golden** (-0,26 %), sube en la misma proporción el de la **pera Blanquilla** (0,23 %) y pierde lo ganado la semana anterior el de la **pera Conferencia** (-2,26 %).

• **OTRAS FRUTAS (▲▼)**: Sigue en aumento la cotización media del **aguacate** (4,01 %) y vuelve ajustarse ligeramente a la baja la del **plátano** (-0,63 %), que presenta ventas muy activas. Suave incremento del **nispero** (1,15 %) en estas primeras semanas de campaña.

• **HORTALIZAS (▲▼)**: Tras las caídas de la anterior, muchos productos recuperan la senda alcista esta semana, destacando los incrementos relativos registrados para el **calabacín** (15,96 %) y la **alcachofa** (9,58 %). Entre los que siguen en descenso, solo el **tomate cereza** (-8,17 %) y la **coliflor** (-6,79 %) lo hacen más de un -5 %. Como es habitual, el comienzo de marzo conlleva el inicio de una época de subidas en el precio medio de la **patata** (9,7 %) por el progresivo desplazamiento de la comercialización en origen hacia zonas más cotizadas.

1.1.3. Precios Medios Nacionales de Productos Agrícolas: Gráficos

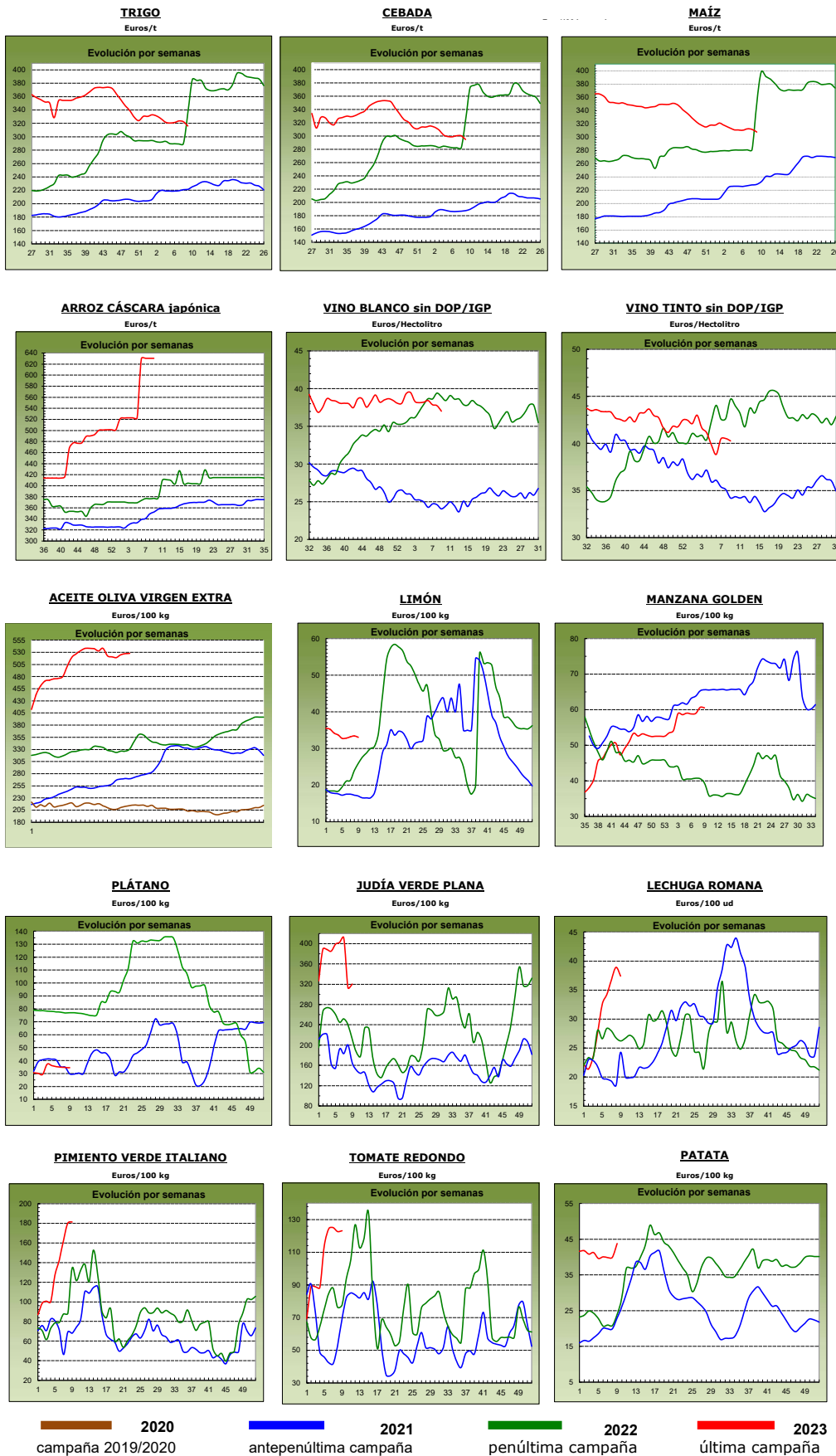

1.2. PRECIOS MEDIOS NACIONALES DE PRODUCTOS GANADEROS

1.2.1. Precios Medios Nacionales de Productos Ganaderos					
PRODUCTOS GANADEROS (especificaciones)		Semana 08 20-26/02 2023	Semana 09 27/02-05/03 2023	Variación semanal euros	Variación semanal %
VACUNO					
(1)	Ternera, 180-300 kilos (€/100 kg canal)	508,81	508,87	0,06	0,01
(1)	Machos de 12 a 24 meses (Clase R) (€/100 kg canal)	536,77	532,82	-3,95	-0,74
(1)	Animales de 8 a 12 meses (Clase R) (€/100 kg canal)	539,60	540,40	0,80	0,15
(1)	Bovino vivo, conjunto categorías (€/100 kg vivo)	270,99	270,90	-0,09	-0,03
CORDERO					
(1)	Corderos 9-19 kilos (€/100 kg canal)	742,72	742,83	0,11	0,01
(1)	Corderos 12-16 kilos (€/100 kg canal)	711,19	711,28	0,09	0,01
(1)	Corderos Ligeros (12-13 kilos) (€/100 kg canal)	719,72	719,42	-0,30	-0,04
(1)	Corderos Pesados (13-16 kilos) (€/100 kg canal)	702,66	703,15	0,49	0,07
PORCINO					
(1)	Porcino >60% magro (Clase S) (€/100 kg canal)	233,94	239,38	5,44	2,33
(1)	Porcino 60-55% magro (Clase E) (€/100 kg canal)	223,52	228,62	5,10	2,28
(1)	Porcino 55-50% magro (Clase U) (€/100 kg canal)	232,86	236,90	4,04	1,73
(1)	Porcino 50-45% magro (Clase R) (€/100 kg canal)	229,39	232,26	2,87	1,25
(1)	Lechon 20 kg (€/unidad)	94,52	97,76	3,24	3,43
POLLO					
(2)	Pollo, media de canales del 83% y 65% rdto. (€/100 kg canal)	199,09	201,21	2,12	1,06
(2)	Pollo P10 (83% rdto.) (€/100 kg canal)	156,51	161,91	5,40	3,45
(2)	Pollo P90 (65% rdto.) (€/100 kg canal)	202,34	204,20	1,86	0,92
HUEVOS					
(3)	Huevos Tipo Jaula, media Clase L y M (€/100 kg)	233,24	241,48	8,24	3,53
(3)	Huevos Tipo Jaula - Clase L (€/docena)	1,85	1,91	0,06	3,24
(3)	Huevos Tipo Jaula - Clase M (€/docena)	1,67	1,74	0,07	4,19
(3)	Huevos Tipo Suelo media Clase L y M (€/100 kg)	257,97	261,55	3,58	1,39
(3)	Huevos Tipo Suelo - Clase L (€/docena)	2,00	2,09	0,09	4,50
(3)	Huevos Tipo Suelo - Clase M (€/docena)	1,90	1,87	-0,03	-1,58
(3)	Huevos Tipo Campero, media Clase L y M (€/100 kg)	278,66	281,64	2,98	1,07
(3)	Huevos Tipo Campero- Mezcla Clase L y M (€/docena)	2,11	2,13	0,02	0,95
CONEJO					
(4)	Conejo 1,8-2,2 kilo, vivo (€/100 kg)	245,34	245,83	0,49	0,20
LECHE Y PRODUCTOS LÁCTEOS					
(6)	Suero de leche en polvo (€/100 kg)	93,88	94,22	0,34	0,36
(6)	Mantequilla sin sal (formato 25 kg) (€/100 kg)	585,90	563,43	-22,47	-3,84
(5)	Leche cruda de vaca (€/100 kg). Fuente: INFOLAC	Precio diciembre 2022: 57,96 €/100 kg			
MIEL Y PRODUCTOS APÍCOLAS					
(7)	Miel multifloral a granel (€/100 kg)	Precio diciembre 2022: 374,23 €/100 kg			
(7)	Miel multifloral envasada (€/100 kg)	Precio diciembre 2022: 635,82 €/100 kg			
(7)	Polen a granel (€/100 kg)	Precio diciembre 2022: 674,85 €/100 kg			
(7)	Polen envasado (€/100 kg)	Precio diciembre 2022: 1.079,20 €/100 kg			

Posición comercial:

(1) Entrada matadero; (2) Salida muelle matadero; (3) Salida muelle centro de embalaje; (4) Salida granja;
 (5) Precio pagado al ganadero; (6) Precio franco fábrica sin impuestos ni costes; (7) Venta a la industria o mayorista

COMENTARIOS DE MERCADO

- **VACUNO** (=▼): Apenas varían los precios medios de las **canales de vacuno** de las terneras (0,01 %) y los animales 8-12 meses (0,15 %), mientras que las de los machos 12-24 meses bajan un -0,74 %. Leve descenso también para los **animales vivos** (-0,03 %).
- **OVINO** (=): Movimiento inapreciable en la cotización media semanal de las **canales de cordero** (0,01 %).
- **PORCINO** (▲): Subida del 1,90 % de la cotización media semanal de las **canales de porcino de capa blanca** en sus diferentes clasificaciones. Los precios de los **animales cebados** (▲) siguen la tendencia alcista de las últimas semanas; el del **lechón base 20 kg** (▲) se anota también esta semana un aumento del 3,43 %.
- **POLLOS** (▲): Tras las repeticiones de la semana pasada, vuelve a subir el precio de la **canal de pollo** (1,06 % de media para sus diferentes referencias).
- **HUEVOS** (▲): Al igual que en el apartado anterior, se retoma la línea ascendente, con incrementos, significativos, en este sector: **huevos tipo jaula** (3,53 %), **suelo** (1,39 %) y **camperos** (1,07 %).
- **CONEJO** (=): Subida ligera del precio medio semanal del **conejo vivo de granja** (0,20%).
- **PRODUCTOS LÁCTEOS**: Se incrementa en un 0,36% el precio medio del **suero de leche en polvo** (▲), mientras que baja un -3,84% el de la **mantequilla sin sal** (▼).

1.2.2. Precios Medios Nacionales de Productos Ganaderos: Gráficos

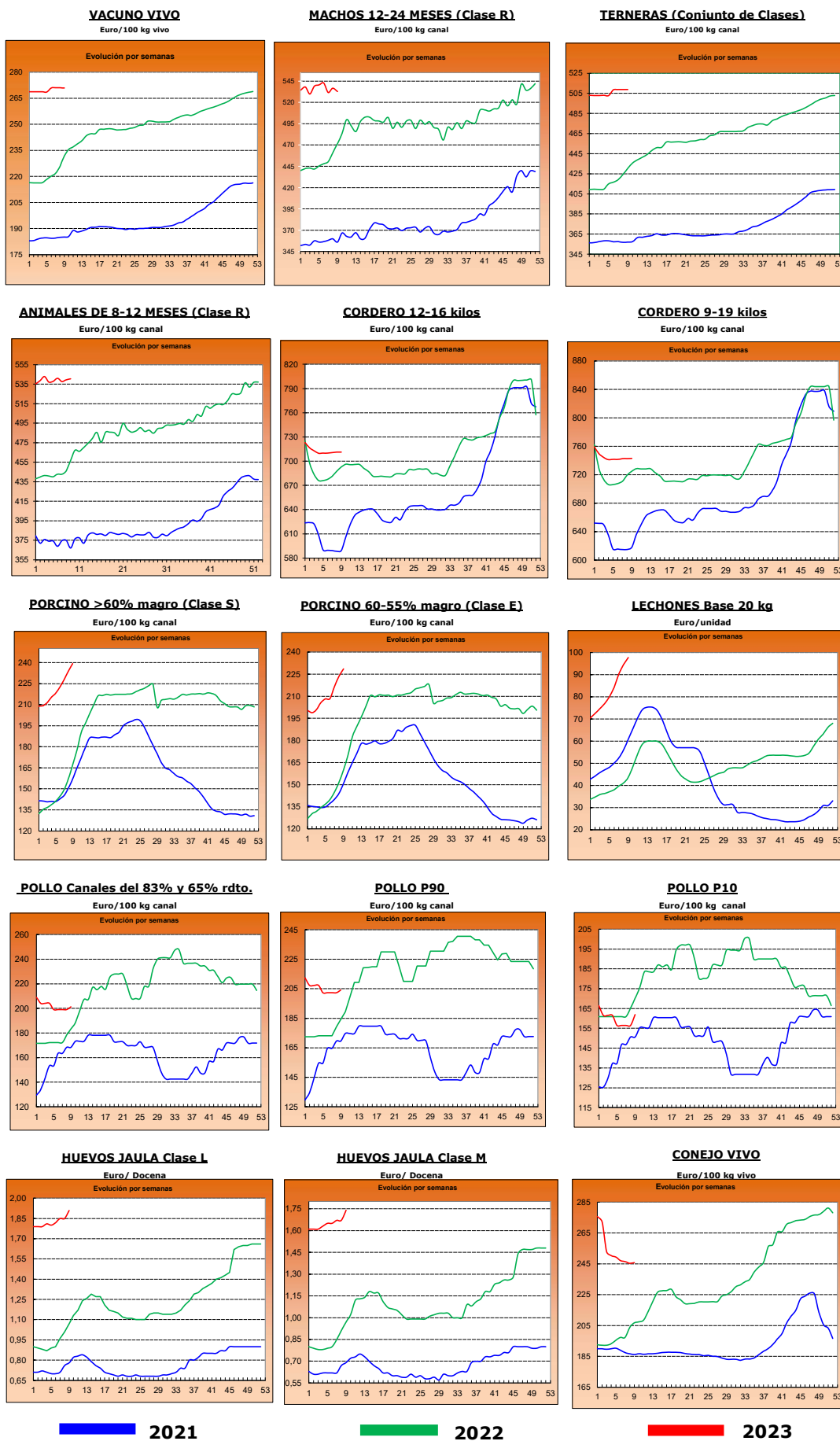

2.- PRECIOS EN MERCADOS REPRESENTATIVOS DE CEREALES, ALFALFA, ARROZ, VINOS, ACEITES Y SEMILLA DE GIRASOL

2.1. PRECIOS EN MERCADOS REPRESENTATIVOS DE CEREALES, ALFALFA Y ARROZ

2.1.1. Precios Medios en Mercados Representativos: Trigo y Alfalfa

Precios en Euro/Tonelada

REGLAMENTO (UE) 2017/1185 DE LA COMISION. Artículo 11, Anexo I. 1. (trigo); Artículo 12 (a), Anexo II.2 (alfalfa)

TRIGO: Salida de almacén cargado o entregado al transformador después de intermediario. Mercancia nacional y/o importada.

ALFALFA: Salida industria deshidratadora

PRODUCTO	MERCADO REPRESENTATIVO	Semana 8 20/02-26/02 2023	Semana 9 27/02-05/03 2023	Variación €
Trigo Blando Panificable	Albacete	319,00	314,20	-4,80
	Ávila	328,00	305,00	-23,00
	Barcelona	340,00	325,00	-15,00
	Burgos	319,62	316,72	-2,90
	Cádiz	315,00	303,00	-12,00
	Ciudad Real	370,00	368,00	-2,00
	Cuenca	315,00	311,00	-4,00
	Guadalajara	318,00	317,00	-1,00
	Huesca	321,00	308,00	-13,00
	León	324,40	318,20	-6,20
	Lérida	320,00	305,00	-15,00
	Madrid	320,00	320,00	0,00
	Murcia	312,00	308,00	-4,00
	Navarra	322,00	316,00	-6,00
	Palencia	321,80	313,60	-8,20
	Pontevedra	323,00	318,00	-5,00
	Salamanca	329,60	322,00	-7,60
	Segovia	313,60	304,40	-9,20
	Sevilla	318,00	308,00	-10,00
	Soria	313,60	309,00	-4,60
Tarragona	320,00	307,00	-13,00	
Toledo	333,00	332,00	-1,00	
Valladolid	323,20	320,14	-3,06	
Zamora	324,60	319,40	-5,20	
Zaragoza	325,00	320,00	-5,00	
Trigo Duro	Cádiz	385,00	375,00	-10,00
	Córdoba	385,00	380,00	-5,00
	Sevilla	384,00	375,00	-9,00
	Toledo	430,00	429,00	-1,00
	Zaragoza	411,00	403,00	-8,00
Alfalfa Balas	Albacete	310,00	310,00	0,00
	Burgos	320,00	320,00	0,00
	Córdoba	250,00	252,00	2,00
	Huesca	376,00	376,00	0,00
	León	390,00	390,00	0,00
	Lérida	353,46	353,46	0,00
	Navarra	370,00	370,00	0,00
	Palencia	320,00	320,00	0,00
	Sevilla	262,00	263,00	1,00
	Teruel	335,00	335,00	0,00
	Toledo	440,00	440,00	0,00
	Valladolid	312,00	312,00	0,00
	Zamora	415,00	415,00	0,00
Zaragoza	380,00	380,00	0,00	
Alfalfa Pellets	Albacete	290,00	290,00	0,00
	Burgos	320,00	320,00	0,00
	Córdoba	260,00	260,00	0,00
	Huesca	324,50	324,50	0,00
	Lérida	306,17	306,17	0,00
	Navarra	340,00	340,00	0,00
	Palencia	325,00	325,00	0,00
	Sevilla	243,00	243,00	0,00
	Toledo	409,00	409,00	0,00
	Valladolid	336,00	360,00	24,00
	Zamora	348,00	348,00	0,00
	Zaragoza	333,00	333,00	0,00

2.1.2. Precios Medios en Mercados Representativos: Cebada

Precios en Euro/Tonelada

REGLAMENTO (UE) 2017/1185 DE LA COMISION. Artículo 11, Anexo I. 1.

Salida de almacén cargado o entregado al transformador después de intermediario. Mercancía nacional y/o importada.

PRODUCTO	MERCADO REPRESENTATIVO	Semana 8 20/02-26/02 2023	Semana 9 27/02-05/03 2023	Variación €
Cebada Pienso	Albacete	290,70	283,50	-7,20
	Ávila	309,00	303,00	-6,00
	Burgos	303,00	300,00	-3,00
	Ciudad Real	302,00	296,40	-5,60
	Córdoba	305,00	305,00	0,00
	La Coruña	307,00	297,00	-10,00
	Cuenca	293,00	284,00	-9,00
	Granada	300,00	300,00	0,00
	Guadalajara	296,40	296,00	-0,40
	Huesca	298,00	292,00	-6,00
	León	318,00	312,00	-6,00
	Lérida	298,00	286,00	-12,00
	Murcia	293,00	289,00	-4,00
	Palencia	310,00	303,00	-7,00
	Salamanca	313,00	308,00	-5,00
	Segovia	297,00	290,00	-7,00
	Soria	297,00	290,00	-7,00
	Teruel	305,00	300,00	-5,00
	Toledo	305,80	301,80	-4,00
	Valladolid	307,00	302,00	-5,00
Zamora	318,00	312,00	-6,00	
Zaragoza	305,00	300,00	-5,00	
Cebada Malta	Albacete	302,00	292,00	-10,00
	Burgos	306,80	303,20	-3,60
	Ciudad Real	309,20	303,60	-5,60
	Cuenca	302,00	291,00	-11,00
	Guadalajara	302,00	301,60	-0,40
	Huesca	308,00	300,00	-8,00
	Lérida	--	293,00	--
	Madrid	307,00	307,00	0,00
	Navarra	310,00	303,00	-7,00
	Palencia	312,00	305,20	-6,80
	Salamanca	315,60	310,00	-5,60
	Segovia	302,80	295,20	-7,60
	Soria	304,60	295,40	-9,20
	Teruel	315,00	307,00	-8,00
	Toledo	315,00	308,00	-7,00
	Valladolid	310,74	306,20	-4,54
	Zamora	317,40	301,00	-16,40
Zaragoza	315,00	307,00	-8,00	

2.1.3. Precios Medios en Mercados Representativos: Maíz y Arroz

Precios en Euro/Tonelada

REGLAMENTO (UE) 2017/1185 DE LA COMISION. Artículo 11, Anexo I. 1. Cereales y 2 Arroz

Maíz grano: precios salida de almacén cargado. Mercancía nacional y/o importada.

Arroz cáscara precios salida almacén agricultor o en cooperativa, y arroz blanco precios salida industria

PRODUCTO	MERCADO REPRESENTATIVO	Semana 8 20/02-26/02 2023	Semana 9 27/02-05/03 2023	Variación €
Maiz Grano	Albacete	308,20	303,60	-4,60
	Badajoz	322,00	317,00	-5,00
	Cáceres	322,00	317,00	-5,00
	Ciudad Real	322,80	318,60	-4,20
	La Coruña	308,00	302,00	-6,00
	Gerona	315,00	313,00	-2,00
	Huesca	308,00	306,00	-2,00
	León	307,80	302,00	-5,80
	Lérida	300,00	297,00	-3,00
	Madrid	315,00	315,00	0,00
	Navarra	322,00	318,00	-4,00
	Pontevedra	308,00	302,00	-6,00
	Salamanca	315,40	312,80	-2,60
	Toledo	316,60	313,80	-2,80
	Valladolid	312,46	310,06	-2,40
Zamora	309,20	304,40	-4,80	
Zaragoza	315,00	313,00	-2,00	
Arroz cáscara (Indica)	Cádiz	348,00	348,00	0,00
	Sevilla	584,50	584,50	0,00
	Valencia	595,00	595,00	0,00
Arroz cáscara (Japónica)	Huesca	500,00	500,00	0,00
	Sevilla	600,50	600,50	0,00
	Tarragona	660,00	660,00	0,00
	Valencia	655,00	655,00	0,00
	Zaragoza	480,00	480,00	0,00
Arroz blanco (Indica)	Sevilla	611,00	611,00	0,00
	Valencia	1150,00	1150,00	0,00
Arroz blanco (Japónica)	Sevilla	993,00	993,00	0,00
	Tarragona	1150,00	1150,00	0,00
	Valencia	1150,00	1150,00	0,00
Arroz blanco vaporizado	Valencia	1075,00	1075,00	0,00
Arroz partido	Sevilla	318,56	318,56	0,00
	Tarragona	525,00	525,00	0,00
	Valencia	515,00	515,00	0,00

2.2. PRECIOS EN MERCADOS REPRESENTATIVOS DE VINOS
--

R. EJECUCIÓN (UE) 2017/1185 DE LA COMISION. Artículo 11, Anexo II. 3.

En €/hectólitro, salida bodega, a granel, pago al contado sin I. V. A.

PRODUCTO	MERCADO REPRESENTATIVO	Semana 8 20/02-26/02 2023	Semana 9 27/02-05/03 2023	Variación €
Vino Blanco sin DOP/IPG	Albacete	55,72	57,81	2,09
	Badajoz	37,06	35,62	-1,44
	Ciudad Real	35,86	34,86	-1,00
	Cuenca	34,77	35,35	0,58
	Toledo	37,75	36,71	-1,04
Vino Tinto sin DOP / IPG	Precio de vino tinto referido al producto de 12 puntos de color			
	Albacete	44,68	45,85	1,17
	Badajoz	43,00	41,39	-1,62
	Ciudad Real	32,14	31,10	-1,04
	Cuenca	42,99	42,52	-0,46
	Murcia	59,08	57,18	-1,90
	Toledo	37,05	38,57	1,52
	Valencia	38,20	36,66	-1,55

2.3. PRECIOS EN MERCADOS REPRESENTATIVOS DE ACEITES Y SEMILLAS DE GIRASOL

Aceites. Precios salida almazara/orujera/refinadora, en €/100 kg, sin I.V.A. Rgto. 2017/1185. Art.11. Anexo I.3.

Semilla de girasol. Precios en almacén del comprador mayorista, en €/100 kg, sin I.V.A. Rgto 2017/1185. Art. 8

PRODUCTO Y ESPECIFICACIONES	MERCADO REPRESENTATIVO	Semana 8 20/02-26/02 2023	Semana 9 27/02-05/03 2023	Variación €
ACEITE DE OLIVA VIRGEN EXTRA Menos de 0,8°	Albacete	530,00	530,00	0,00
	Almería	520,00	527,00	7,00
	Badajoz	534,50	537,83	3,33
	Cáceres	541,00	550,00	9,00
	Cádiz	525,00	528,00	3,00
	Ciudad Real	528,00	528,00	0,00
	Córdoba	525,00	525,00	0,00
	Cuenca	524,40	532,50	8,10
	Granada	524,50	525,50	1,00
	Huelva	530,00	530,00	0,00
	Jaén	524,50	526,00	1,50
	Málaga	526,50	526,50	0,00
	Murcia	530,00	535,00	5,00
	Sevilla	526,50	526,50	0,00
Tarragona	550,00	550,00	0,00	
Toledo	531,00	529,00	-2,00	
ACEITE DE OLIVA VIRGEN De 0,8° a 2°	Albacete	495,00	495,00	0,00
	Badajoz	499,67	488,00	-11,67
	Cáceres	505,00	505,00	0,00
	Cádiz	493,00	493,00	0,00
	Ciudad Real	488,00	485,00	-3,00
	Córdoba	488,50	488,50	0,00
	Cuenca	485,00	480,00	-5,00
	Granada	485,00	490,00	5,00
	Huelva	485,00	485,00	0,00
	Jaén	492,50	495,00	2,50
	Málaga	487,50	487,50	0,00
	Murcia	497,00	477,00	-20,00
	Sevilla	482,00	482,00	0,00
	Tarragona	507,50	502,50	-5,00
Toledo	491,50	486,50	-5,00	
ACEITE DE OLIVA LAMPANTE Más de 2°	Albacete	465,00	465,00	0,00
	Badajoz	465,00	450,00	-15,00
	Cáceres	420,00	405,00	-15,00
	Cádiz	450,00	450,00	0,00
	Ciudad Real	463,50	461,00	-2,50
	Córdoba	462,50	468,50	6,00
	Cuenca	473,30	465,00	-8,30
	Granada	463,50	470,00	6,50
	Huelva	455,00	455,00	0,00
	Jaén	470,00	479,00	9,00
	Málaga	471,00	476,00	5,00
	Murcia	461,00	469,00	8,00
	Sevilla	467,00	467,00	0,00
	Tarragona	435,00	432,50	-2,50
Toledo	469,50	467,00	-2,50	
ACEITE DE OLIVA REFINADO	Córdoba	454,00	454,00	0,00
	Jaén	478,50	480,00	1,50
	Sevilla	486,00	486,00	0,00
	Tarragona	480,00	477,50	-2,50
ACEITE DE ORUJO DE OLIVA CRUDO	Córdoba	194,50	194,50	0,00
	Jaén	213,50	214,00	0,50
	Málaga	213,00	213,00	0,00
	Sevilla	214,00	214,00	0,00
	Tarragona	207,50	207,50	0,00
	Toledo	217,00	215,00	-2,00
ACEITE DE ORUJO DE OLIVA REFINADO	Sevilla	289,00	287,50	-1,50
PIPA DE GIRASOL Alto oleico	Centro	683,19	683,19	0,00
	Norte	673,48	673,18	-0,30
	Sur	628,08	623,40	-4,68
PIPA DE GIRASOL Convencional	Centro	593,56	593,56	0,00
	Norte	601,86	601,62	-0,23
	Sur	540,97	534,77	-6,20

3. PRECIOS DE PRODUCCIÓN DE FRUTAS Y HORTALIZAS EN EL MERCADO INTERIOR

3.1. PRECIOS DE PRODUCCIÓN EN EL MERCADO INTERIOR FRUTAS

3.1.1. Precios de Producción de Frutas en el Mercado Interior:

Precios diarios y Precios Medios Ponderados Semanales en mercados representativos provinciales.

Precios a la salida del centro de acondicionamiento de productos seleccionados, embalados y, en su caso, en palés (€/100 kg peso neto)

CÍTRICOS

PRODUCTO	MERCADO	VARIEDAD O TIPO	CAT.	CALIBRE	DÍA/MES							
					27/2	28/2	1/3	2/3	3/3	4/3	5/3	PMPS
LIMÓN	Alicante	Fino	I	3-4	109,71	110,65	112,62	109,69	97,99	109,96	--	110,46
	Málaga	Fino	I	3-4	99,31	101,30	104,27	99,40	68,00	102,00	--	101,13
	Murcia	Fino	I	3-4	120,00	119,00	120,00	120,00	119,00	119,00	--	119,60
MANDARINA	Valencia	Murcott	I	1-2	--	--	--	--	--	143,55	--	143,55
	Castellón	Nadorcott	I	1-2	116,21	116,21	116,21	116,21	123,13	--	--	120,26
	Valencia	Nadorcott	I	1-2	149,37	149,36	149,27	149,36	138,46	147,13	149,61	144,25
	Castellón	Orri	I	1-2	108,33	108,33	108,33	108,33	107,57	--	--	107,79
	Valencia	Orri	I	1-2	174,70	174,70	174,70	174,70	181,55	--	189,02	178,82
	Castellón	Ortanique	I	1-2	103,01	103,01	103,01	103,01	101,37	--	--	102,13
	Valencia	Ortanique	I	1-2	101,30	110,74	121,56	123,43	100,06	--	95,16	100,80
	Castellón	Tango	I	1-2	171,04	171,04	171,04	171,04	132,10	--	--	153,40
	Valencia	Tango	I	1-2	149,34	149,34	149,34	149,34	143,62	--	--	145,45
	Huelva	Todas las variedades	I	1-2	135,00	135,00	135,00	135,00	135,00	--	--	135,00
NARANJA	Castellón	Navel Lane Late	I	3-6	72,85	72,85	72,85	72,85	75,91	--	--	74,12
	Córdoba	Navel Lane Late	I	3-6	77,00	77,00	77,00	77,00	77,00	--	--	77,00
	Huelva	Navel Lane Late	I	3-6	78,00	78,00	78,00	78,00	78,00	--	--	78,00
	Sevilla	Navel Lane Late	I	3-6	96,47	96,47	96,47	96,47	96,47	--	--	96,47
	Valencia	Navel Lane Late	I	3-6	78,37	77,87	77,61	78,34	81,08	84,39	77,13	79,22
	Castellón	Navelate	I	3-6	91,80	91,80	91,80	91,80	89,69	--	--	90,71
	Córdoba	Navelate	I	3-6	72,00	72,00	72,00	72,00	72,00	--	--	72,00
	Huelva	Navelate	I	3-6	70,00	70,00	70,00	70,00	70,00	--	--	70,00
	Sevilla	Navelate	I	3-6	70,00	70,00	70,00	70,00	70,00	--	--	70,00
	Valencia	Navelate	I	3-6	87,44	87,44	87,44	87,44	105,76	--	--	99,68
	Castellón	Salustiana	I	3-6	78,81	78,81	78,81	78,81	79,50	--	--	79,30
	Córdoba	Salustiana	I	3-6	68,00	68,00	68,00	68,00	68,00	--	--	68,00
	Huelva	Salustiana	I	3-6	68,00	68,00	68,00	68,00	68,00	--	--	68,00
	Sevilla	Salustiana	I	3-6	69,00	69,00	69,00	69,00	69,00	--	--	69,00
	Valencia	Salustiana	I	3-6	81,88	81,88	81,88	81,88	74,35	83,56	--	77,32

FRUTAS DE PEPITA

PRODUCTO	MERCADO	VARIEDAD O TIPO	CAT.	CALIBRE	DÍA/MES							
					27/2	28/2	1/3	2/3	3/3	4/3	5/3	PMPS
MANZANA	Gerona	Fuji	I	65-80	120,23	120,23	120,23	120,23	120,23	--	--	120,23
	Lérida	Fuji	I	65-80	84,50	84,50	84,50	84,50	84,50	--	--	84,50
	Zaragoza	Fuji	I	65-80	80,31	80,31	80,31	80,31	80,31	--	--	80,31
	Gerona	Gala	I	65-80	101,68	101,68	101,68	101,68	101,68	--	--	101,69
	Lérida	Gala	I	65-80	72,90	73,50	74,34	74,83	73,71	--	--	73,72
	Zaragoza	Gala	I	65-80	82,88	82,88	82,88	82,88	82,88	--	--	82,88
	Gerona	Golden Delicious	I	65-80	113,64	113,64	113,64	113,64	113,64	--	--	113,64
	Lérida	Golden Delicious	I	65-80	92,97	90,07	93,52	91,11	91,83	--	--	91,82
	Zaragoza	Golden Delicious	I	65-80	75,01	75,01	75,01	75,01	75,01	--	--	75,01
	Gerona	Granny Smith	I	65-80	97,68	97,68	97,68	97,68	97,68	--	--	97,68
	Lérida	Granny Smith	I	65-80	64,50	64,50	73,57	64,50	64,50	--	--	65,56
	Gerona	Red Delicious	I	65-80	116,50	116,50	116,50	116,50	116,50	--	--	116,50
	Zaragoza	Reineta	I	65-80	104,58	104,58	104,58	104,58	104,58	--	--	104,58
	PERA	Lérida	Blanquilla	I	55-60	89,00	89,00	89,00	89,00	89,00	--	--
Zaragoza		Blanquilla	I	55-60	105,52	105,52	105,52	105,52	105,52	--	--	105,52
La Rioja		Conferencia	I	60-65+	105,00	105,00	105,00	105,00	105,00	--	--	105,00
Lérida		Conferencia	I	60-65+	100,53	102,53	106,25	103,27	102,45	--	--	103,08
Zaragoza		Conferencia	I	60-65+	94,76	94,76	94,76	94,76	94,76	--	--	94,76

OTRAS FRUTAS

PRODUCTO	MERCADO	VARIEDAD O TIPO	CAT.	CALIBRE	DÍA/MES							
					27/2	28/2	1/3	2/3	3/3	4/3	5/3	PMPS
AGUACATE	Granada	Hass	-	-	304,00	304,00	304,00	304,00	304,00	--	--	304,00
	Málaga	Hass	-	-	312,00	312,00	312,00	312,00	312,00	--	--	312,00

3.1.2. Precios de Producción de Frutas en el Mercado Interior: Precios Medios Ponderados Semanales Nacionales

Referencia: Reglamento Delegado (UE) 2017/891 de la Comisión, de 13 de marzo (DOUE de 25 de mayo). Art. 55 y Anexo VI
Precios a la salida del centro de acondicionamiento de productos seleccionados, embalados y, en su caso, en palés (€/100kg peso neto)

CÍTRICOS

PRODUCTO	MERCADO	VARIEDAD O TIPO	CAT.	CALIBRE	PRECIO MEDIO PONDERADO SEMANAL NACIONAL Semana 09- 2023: 27/02 -05/03
LIMÓN	ESPAÑA	Todas las variedades	I	3-4	113,37
MANDARINA	ESPAÑA	Todas las variedades	I	1-2	137,92
NARANJA	ESPAÑA	Lanelate	I	3-6	78,63
	ESPAÑA	Navelate	I	3-6	92,08
	ESPAÑA	Salustiana	I	3-6	68,57

FRUTAS DE PEPITA

PRODUCTO	MERCADO	VARIEDAD O TIPO	CAT.	CALIBRE mm	PRECIO MEDIO PONDERADO SEMANAL NACIONAL Semana 09- 2023: 27/02 -05/03
MANZANA	ESPAÑA	Fuji	I	65/80	84,38
	ESPAÑA	Gala	I	65/80	74,26
	ESPAÑA	Golden delicious	I	65/80	91,99
	ESPAÑA	Granny Smith	I	65/80	82,95
	ESPAÑA	Red Delicious y demás Var. Rojas	I	65/80	116,50
PERA	ESPAÑA	Blanquilla	I	55-60	95,99
	ESPAÑA	Conferencia	I	60/65+	103,15

OTRAS FRUTAS

PRODUCTO	MERCADO	VARIEDAD O TIPO	CAT.	CALIBRE	PRECIO MEDIO PONDERADO SEMANAL NACIONAL Semana 09- 2023: 27/02 -05/03
AGUACATE	ESPAÑA	Hass	-	-	308,97

3.2. PRECIOS DE PRODUCCIÓN EN EL MERCADO INTERIOR: PRODUCTOS HORTÍCOLAS

3.2.1. Precios de Producción de Hortícolas en el Mercado Interior:
Precios diarios y Precios Medios Ponderados Semanales en mercados representativos provinciales.

Precios a la salida del centro de acondicionamiento de productos seleccionados, embalados y, en su caso, en palés (€/100 kg peso neto)

PRODUCTO	MERCADO	VARIEDAD O TIPO	CAT.	CALIBRE	HORTALIZAS							
					DIA/MES							
					27/2	28/2	1/3	2/3	3/3	4/3	5/3	PMPS
ACELGA	Navarra	Todos los tipos y variedades	-	-	113,00	113,00	113,00	113,00	113,00	--	--	113,00
AJO	Cuenca	Blanco	-	50-60 mm	192,00	192,00	192,00	192,00	192,00	--	--	192,00
	Córdoba	Morado	-	50-80 mm	220,00	220,00	220,00	220,00	220,00	--	--	220,00
	Cuenca	Morado	-	50-80 mm	242,00	242,00	242,00	242,00	242,00	--	--	242,00
	Albacete	Primavera	-	50-60 mm	205,00	205,00	205,00	205,00	205,00	--	--	205,00
	Córdoba	Primavera	-	50-60 mm	195,78	195,78	195,78	195,78	195,78	--	--	195,78
	Cuenca	Primavera	-	50-60 mm	183,50	183,50	183,50	183,50	183,50	--	--	183,50
ALCACHOFA	Murcia	Todos los tipos y variedades	-	-	343,61	315,71	343,78	358,69	395,44	--	--	352,76
	Navarra	Todos los tipos y variedades	-	-	228,00	228,00	228,00	228,00	228,00	--	--	228,00
APIO	Murcia	Verde	-	-	64,00	67,50	64,61	67,00	64,61	--	--	65,45
BERENJENA	Almería	Todos los tipos y variedades	-	-	123,64	113,64	128,18	112,73	126,36	123,23	--	121,50
	Málaga	Todos los tipos y variedades	-	-	110,00	110,00	110,00	110,00	110,00	--	--	110,00
BRÓCOLI	Murcia	Todos los tipos y variedades	-	-	160,00	165,00	155,00	140,00	145,00	--	--	152,90
CALABACÍN	Almería	Todas las variedades	-	14-21 g	78,00	81,00	95,00	109,00	145,00	100,00	--	101,42
	Málaga	Todas las variedades	-	14-21 g	100,00	100,00	100,00	100,00	100,00	--	--	100,00
CEBOLLA	Albacete	Todos los tipos y variedades	-	-	80,00	80,00	80,00	80,00	80,00	--	--	80,00
	Cuenca	Todos los tipos y variedades	-	-	66,00	66,00	66,00	66,00	66,00	--	--	66,00
	Lérida	Todos los tipos y variedades	-	-	111,30	111,30	111,30	111,30	111,30	--	--	111,30
	Toledo	Todos los tipos y variedades	-	-	51,00	51,00	51,00	51,00	51,00	--	--	51,00
CHAMPIÑÓN	Albacete	Cerrado	-	30-65 mm	187,00	187,00	187,00	187,00	187,00	--	--	187,00
	Cuenca	Cerrado	-	30-65 mm	172,92	172,92	172,92	172,92	172,92	--	--	172,92
	La Rioja	Cerrado	-	30-65 mm	250,00	250,00	250,00	250,00	250,00	--	--	250,00
	Navarra	Cerrado	-	30-65 mm	270,00	270,00	270,00	270,00	270,00	--	--	270,00
COLIFLOR	Barcelona	Todos los tipos y variedades	-	-	116,89	116,89	116,89	116,89	116,89	--	--	116,89
	Ciudad Real	Todos los tipos y variedades	-	-	129,00	129,00	129,00	129,00	129,00	--	--	129,00
	Granada	Todos los tipos y variedades	-	-	108,13	108,13	108,13	108,13	108,13	--	--	108,13
	La Rioja	Todos los tipos y variedades	-	-	105,25	105,25	105,25	105,25	105,25	--	--	105,25
	Murcia	Todos los tipos y variedades	-	-	123,00	125,00	129,00	130,00	133,00	--	--	128,12
	Navarra	Todos los tipos y variedades	-	-	112,00	112,00	112,00	112,00	112,00	--	--	112,00
	Tarragona	Todos los tipos y variedades	-	-	154,70	154,70	154,70	154,70	154,70	--	--	154,70
	Toledo	Todos los tipos y variedades	-	-	138,60	138,60	138,60	138,90	138,60	--	--	138,66
COL-REPOLLO	Murcia	Hoja rizada	-	-	100,31	98,94	96,81	100,31	101,25	--	--	99,61
	Barcelona	Todos los tipos y variedades	-	-	92,84	92,84	92,84	92,84	92,84	--	--	92,84
	Navarra	Todos los tipos y variedades	-	-	83,00	83,00	83,00	83,00	83,00	--	--	83,00
	Salamanca	Todos los tipos y variedades	-	-	60,00	60,00	60,00	60,00	60,00	--	--	60,00
ESCAROLA	Murcia	Todos los tipos y variedades	-	-	110,19	115,28	115,00	115,00	120,00	--	--	115,35
	Navarra	Todos los tipos y variedades	-	-	141,00	141,00	141,00	141,00	141,00	--	--	141,00
ESPINACA	Murcia	Todos los tipos y variedades	-	-	152,00	156,00	150,00	148,00	144,00	--	--	149,57
FRESA	Barcelona	Todas las variedades	-	-	350,00	350,00	350,00	350,00	350,00	--	--	350,00
	Huelva	Todas las variedades	-	-	280,72	280,72	280,72	280,72	280,72	--	--	280,72
JUDÍA VERDE	Almería	Plana	-	-	462,00	519,00	511,00	519,33	579,75	--	--	527,14
	Málaga	Plana	-	-	390,00	390,00	390,00	390,00	390,00	--	--	390,00
	Lérida	Todos los tipos y variedades	-	-	371,00	371,00	371,00	371,00	371,00	--	--	371,00
LECHUGA	Murcia	Baby	I	-	117,10	118,06	120,00	126,77	126,77	--	--	122,01
	Murcia	Iceberg	I	400g y +	232,00	213,65	191,25	196,88	208,17	--	--	208,42
	Barcelona	Romana	I	-	98,67	98,67	98,67	98,67	98,67	--	--	98,67
	Murcia	Romana	I	-	100,50	94,92	91,19	87,47	95,85	--	--	94,25
	Lérida	Todos los tipos y variedades	I	400g y +	152,93	152,93	152,93	152,93	152,93	--	--	152,93
	Navarra	Todos los tipos y variedades	I	400g y +	154,00	154,00	154,00	154,00	154,00	--	--	154,00
PEPINO	De Almería	De Almería	-	350-500 g	193,29	175,00	192,69	199,03	201,79	--	--	187,91
	Granada	De Almería	-	350-500 g	203,00	198,00	207,00	203,00	215,00	198,00	--	204,85
	Murcia	Español	-	-	195,00	230,00	275,00	240,00	235,00	--	--	234,71
PIMIENTO	Granada	Cuadrado Color	I	70 mm y +	327,00	335,00	349,00	324,67	331,81	--	--	331,93
	Almería	Cuadrado Verde	I	70 mm y +	203,00	199,00	182,00	169,00	156,00	--	--	181,80
	Granada	Cuadrado Verde	I	70 mm y +	229,00	--	--	224,00	--	--	--	228,47
	Málaga	Italiano Verde	I	40 mm y +	225,00	225,00	225,00	225,00	225,00	--	--	225,00
PUERRO	Tarragona	Todos los tipos y variedades	-	-	112,00	112,00	112,00	112,00	112,00	--	--	112,00
	Toledo	Todos los tipos y variedades	-	-	131,40	131,00	130,15	129,95	129,95	--	--	130,49
TOMATE	Almería	Cereza	I	-	--	413,00	430,00	440,00	447,00	444,00	--	433,41
	Granada	Cereza	I	-	284,72	284,72	284,72	284,72	284,72	--	--	284,71
	Murcia	Cereza	I	-	355,00	345,00	335,00	315,00	325,00	--	--	335,98
	Almería	Racimo	I	-	--	216,00	203,00	200,00	215,00	254,00	--	219,20
	Almería	Redondo	I	57-100mm	--	155,60	165,00	140,60	194,00	225,00	--	164,74
	Granada	Redondo	I	57-100mm	150,00	150,00	150,00	150,00	150,00	--	--	150,00
	Málaga	Redondo	I	57-100mm	140,00	140,00	140,00	140,00	140,00	--	--	140,00
	Murcia	Redondo	I	57-100mm	127,00	120,00	114,00	100,00	107,00	--	--	113,66
	Cádiz	Todos los tipos y variedades	-	-	107,20	107,20	107,20	107,20	107,20	--	--	107,20
ZANAHORIA	Toledo	Todos los tipos y variedades	-	-	60,00	60,00	60,00	60,00	60,00	--	--	60,00
	Valladolid	Todos los tipos y variedades	-	-	49,00	49,00	49,00	49,00	49,00	--	--	49,00

3.2.2. Precios de Producción de Hortícolas en el Mercado Interior: Precios Medios Ponderados Semanales Nacionales

Referencia: Reglamento Delegado (UE) 2017/891 de la Comisión, de 13 de marzo (DOUE de 25 de mayo). Art. 55 y Anexo VI

Precios a la salida del centro de acondicionamiento de productos seleccionados, embalados y, en su caso, en palés (€/100kg peso neto)

HORTALIZAS

PRODUCTO	MERCADO	VARIEDAD O TIPO	CAT.	CALIBRE	PRECIO MEDIO PONDERADO SEMANAL NACIONAL Semana 09- 2023: 27/02 -05/03
AJO	ESPAÑA	Blanco	-	50-60 mm	192,00
	ESPAÑA	Morado	-	45-55 mm	231,00
	ESPAÑA	Primavera	-	50-60 mm	194,76
BERENJENA	ESPAÑA	Todos los tipos y variedades	-	40+ /70+	121,45
CALABACÍN	ESPAÑA	Todos los tipos y variedades	-	14-21	101,40
CEBOLLA	ESPAÑA	Todos los tipos y variedades	-	-	75,46
CHAMPIÑÓN	ESPAÑA	Cerrado	-	Medio (30-65 mm)	194,72
COLIFLOR	ESPAÑA	Todos los tipos y variedades	-	-	123,81
COL-REPOLLO	ESPAÑA	Todos los tipos y variedades	-	-	87,27
FRESA	ESPAÑA	Todas las variedades	-	-	280,96
JUDÍA VERDE	ESPAÑA	Todos los tipos y variedades	-	-	408,27
LECHUGA	ESPAÑA	Todos los tipos y variedades	I	400 g o superior	143,88
PEPINO	ESPAÑA	Variedades lisas	-	350-500 g	190,65
PIMIENTO	ESPAÑA	Todos los tipos y variedades	I	40 mm o superior	222,93
PUERRO	ESPAÑA	Todos los tipos y variedades	-	-	120,69
TOMATE	ESPAÑA	Cereza	I	-	400,30
	ESPAÑA	Racimo	I	-	219,20
	ESPAÑA	Redondo	I	57-100mm	155,45
ZANAHORIA	ESPAÑA	Todos los tipos y variedades	-	-	69,72

4. PRECIOS REPRESENTATIVOS DE PRODUCTOS GANADEROS

4.1. PRECIOS REPRESENTATIVOS DE PRODUCTOS GANADEROS: BOVINO

4.1.1. Precios Medios Nacionales de Canales de Bovino Pesado

PRECIO MEDIO NACIONAL (€/100kg Canal) DE CANALES DE BOVINO PESADO SEGÚN MODELO COMUNITARIO DE CLASIFICACIÓN R 2017/1182, R 2017/1184, RD 815/2018 (Euro/100kg canal)

CATEGORÍA	CLASE DE CONFORMACIÓN Y DE ESTADO DE ENGRASAMIENTO	Semana 08 20-26/02 2023	Semana 09 27/02-05/03 2023	Variación €
Categoría A: Canales de machos jóvenes sin castrar de más de un año y menos de dos	Muy buena y poco cubierta (U-2)	548,80	534,09	-14,71
	Muy buena y cubierta (U-3)	545,55	546,42	0,87
	Precio medio ponderado Categoría U	547,61	538,58	-9,03
	Buena y poco cubierta (R-2)	539,47	530,98	-8,49
	Buena y cubierta (R-3)	533,63	534,96	1,33
	Precio medio ponderado Categoría R	536,77	532,82	-3,95
	Menos buena y poco cubierta (O-2)	484,01	493,84	9,83
Menos buena y cubierta (O-3)	513,23	487,33	-25,90	
	Precio medio ponderado Categoría O	495,86	491,20	-4,66
Categoría D: Canales de hembras que hayan parido	Mediocre y poco cubierta (P-2)	312,02	300,70	-11,32
	Mediocre y cubierta (P-3)	338,98	335,93	-3,05
	Precio medio ponderado Categoría P	317,01	307,22	-9,79
	Buena y cubierta (R-3)	412,65	407,85	-4,80
	Buena y grasa (R-4)	414,35	407,76	-6,59
	Precio medio ponderado Categoría R	413,01	407,83	-5,18
	Menos buena y poco cubierta (O-2)	346,71	361,47	14,76
Menos buena y cubierta (O-3)	384,58	382,49	-2,09	
Menos buena y grasa (O-4)	450,67	455,17	4,50	
	Precio medio ponderado Categoría O	380,73	385,21	4,48
Categoría E: Canales de otras hembras (de 12 meses o más)	Muy buena y poco cubierta (U-2)	558,98	536,64	-22,34
	Muy buena y cubierta (U-3)	550,28	549,12	-1,16
	Precio medio ponderado Categoría U	552,86	545,41	-7,45
	Buena y poco cubierta (R-2)	523,89	535,70	11,81
	Buena y cubierta (R-3)	539,96	541,63	1,67
	Buena y grasa (R-4)	530,21	519,71	-10,50
	Precio medio ponderado Categoría R	535,21	538,40	3,19
Menos buena y poco cubierta (O-2)	438,97	411,05	-27,92	
Menos buena y cubierta (O-3)	469,74	498,72	28,98	
Menos buena y grasa (O-4)	498,30	493,34	-4,96	
	Precio medio ponderado Categoría O	464,10	478,61	14,51
Categoría Z: Canales de animales desde 8 a menos de 12 meses	Muy buena y poco cubierta (U-2)	551,68	553,64	1,96
	Muy buena y cubierta (U-3)	546,03	547,88	1,85
	Precio medio ponderado Categoría U	548,50	550,40	1,90
	Buena y poco cubierta (R-2)	540,22	539,40	-0,82
	Buena y cubierta (R-3)	539,38	540,74	1,36
	Precio medio ponderado Categoría R	539,60	540,40	0,80
	Menos buena y poco cubierta (O-2)	489,60	496,05	6,45
Menos buena y cubierta (O-3)	497,33	509,12	11,79	
	Precio medio ponderado Categoría O	492,03	500,15	8,12

4.1.2. Precios Medios Nacionales del Bovino Vivo

R 2017/1182, R 2017/1184 (Euro/100 kg vivo)

BOVINO VIVO	Semana 08 20-26/02 2023	Semana 09 27/02-05/03 2023	Variación €
Machos hasta 480 Kg. vivo	300,09	300,15	0,06
Machos de más de 480 kg. vivo	285,48	285,48	0,00
Hembras que hayan parido	153,33	152,62	-0,71
Otras hembras de hasta 380 Kg. vivo	300,31	300,31	0,00
Otras hembras de más de 380 Kg. vivo	301,96	301,96	0,00

4.1.3. Precios Medios Nacionales de Otros Animales de la Especie Bovina

OTROS BOVINOS	Semana 08 20-26/02 2023	Semana 09 27/02-05/03 2023	Variación €
TERNEROS DE 8 DÍAS A 4 SEMANA (Euro/cabeza)			
Macho frisón	139,35	137,26	-2,09
Macho cruzado	255,49	257,48	1,99
Hembra frisón	98,80	109,58	10,78
Hembra cruzado	198,64	194,79	-3,85
<i>Media ponderada nacional (Euro/Cabeza)</i>	187,28	186,90	-0,38
TERNEROS DE 6 HASTA 12 MESES (Euro/100kg vivo)			
Macho frisón (base 200 kg)	202,12	206,65	4,53
Macho cruzado (base 200 kg)	368,96	370,00	1,04
Hembra frisón (base 200 kg)	350,00	350,00	0,00
Hembra cruzado (base 200 kg)	272,10	277,10	5,00
<i>Media ponderada nacional (Euro/100kg vivo)</i>	325,21	327,92	2,71

4.2. PRECIOS REPRESENTATIVOS DE PRODUCTOS GANADEROS: OVINO

4.2.1. Precios Medios Nacionales de Canales de Ovino Frescas o Refrigeradas

R 2017/1182, R 2017/1184 (Euro/100 kg canal)

CORDEROS I Y II	Semana 08 20-26/02 2023	Semana 09 27/02-05/03 2023	Variación €
Corderos I (12 a 13 kg/canal)	719,72	719,42	-0,30
Corderos II (13,1 a 16 kg/canal)	702,66	703,15	0,49
<i>Media ponderada</i>	711,19	711,28	0,09

PRECIOS MEDIOS DE CANALES DE OVINO FRESCAS O REFRIGERADAS EN LOS MERCADOS NACIONALES REPRESENTATIVOS PARA LA UE

MERCADO REPRESENTATIVO - Cordero 9-19 kg	Semana 08 20-26/02 2023	Semana 09 27/02-05/03 2023	Variación €
Barcelona	848,64	851,06	2,42
Madrid	898,28	898,28	0,00
Valencia	660,72	660,75	0,03
Albacete	766,00	766,00	0,00
Extremadura	714,41	714,41	0,00
Segovia	705,94	705,94	0,00
Toledo	752,07	752,07	0,00
Zaragoza	814,35	814,35	0,00
<i>Media ponderada</i>	742,72	742,83	0,11

4.3. PRECIOS REPRESENTATIVOS DE PRODUCTOS GANADEROS: PORCINO

4.3.1. Precios Medios de Canales de Porcino de Capa Blanca

CLASIFICACIÓN EUROP R 2017/1182, R 2017/1184 (Euro/100kg canal)

	Clase S (>60% contenido magro)			Clase E (60%-55% contenido magro)			Clase U (55%-50% contenido magro)		
	Semana 08 20-26/02 2023	Semana 09 27/02 2023	Variación €	Semana 08 20-26/02 2023	Semana 09 27/02 2023	Variación €	Semana 08 20-26/02 2023	Semana 09 27/02 2023	Variación €
PRECIO MEDIO NACIONAL	233,94	239,38	5,44	223,52	228,62	5,10	232,86	236,90	4,04

	Clase R (50%-45% contenido magro)			Clase O (45%-40% contenido magro)			Clase P (<40% contenido magro)		
	Semana 08 20-26/02 2023	Semana 09 27/02 2023	Variación €	Semana 08 20-26/02 2023	Semana 09 27/02 2023	Variación €	Semana 08 20-26/02 2023	Semana 09 27/02 2023	Variación €
PRECIO MEDIO NACIONAL	229,39	232,26	2,87	226,15	228,16	2,01	219,30	227,04	7,74

4.3.2. Precios Medios en Mercados Representativos Provinciales de Porcino Cebado (*)

MERCADO REPRESENTATIVO	SELECTO (nivel menor de grasa)			NORMAL (nivel normal de grasa)			GRASO (nivel mayor de grasa)		
	Semana 08 20-26/02 2023	Semana 09 27/02 2023	Variación €	Semana 08 20-26/02 2023	Semana 09 27/02 2023	Variación €	Semana 08 20-26/02 2023	Semana 09 27/02 2023	Variación €
Barcelona	--	--	--	1,96	2,01	0,05	1,93	1,98	0,05
Huesca	1,90	1,93	0,03	1,88	1,91	0,03	1,86	1,89	0,03
Lleida	1,90	1,94	0,04	1,89	1,93	0,04	1,88	1,92	0,04
Murcia	1,93	1,98	0,05	1,92	1,97	0,05	1,91	1,96	0,05
Pontevedra	1,88	1,92	0,04	1,85	1,90	0,05	2,40	2,47	0,07
Salamanca	1,88	1,92	0,04	1,86	1,90	0,04	1,82	1,86	0,04
Segovia	1,90	1,94	0,04	1,89	1,93	0,04	2,00	2,03	0,03
Zaragoza	1,89	1,94	0,05	1,84	1,93	0,09	1,83	1,92	0,09

(*) En Euro/kg vivo

4.3.3. Precios Medios de Porcino Precoz, Lechones y Otras Calidades

(Euro/100kg vivo)

CERDAS DE DESVIEJE	Semana 08 20-26/02 2023	Semana 09 27/02-05/03 2023	Variación €
Cerdas de Desvieje	100,77	106,66	5,89
CERDOS CEBADOS			
Categoría U	179,30	182,41	3,11
LECHONES			
Lleida.Base 20kg de peso.	435,00	445,00	10,00
Segovia.Base 20kg de peso.	525,00	545,00	20,00
Media nacional. Calidad Normal. Base 20 kg de	472,59	488,79	16,20

4.3.4. Precios Medios de Porcino: Tronco Ibérico

TOSTONES	Semana 08 20-26/02 2023	Semana 09 27/02-05/03 2023	Variación €
De 5 a 9 kilos	474,29	479,29	5,00
De 9 a 12 kilos	601,43	601,43	0,00
LECHONES			
Lechón Ibérico Cruzado Base 23 kg	387,26	393,39	6,13
MARRANOS			
Marranos Ibéricos de 35 a 60 kg	346,72	351,83	5,11
PRIMALES			
Primales Ibéricos de 60 a 100 kg	-	-	-
CERDO CEBADO			
Cerdo Cebado (Intensivo)	226,49	226,71	0,22
Cerdo Cebado de Campo (Extensivo)	238,31	238,75	0,44
Cerdo Cebado de Bellota 100% Ibérico	340,22	340,22	0,00
DESVIEJE			
Reproductores de desvieje	139,13	139,13	0,00
REPRODUCTORES			
Reproductores >6 meses	362,25	362,25	0,00
CASTRONAS			
Castronas	108,70	108,70	0,00

Denominaciones de acuerdo con la Norma de Calidad (RD 4/2014)

Para información sobre precios de productos agrícolas y ganaderos en otros Estados Miembros de la UE:

<https://ec.europa.eu/agriculture/>



MINISTERIO
DE AGRICULTURA, PESCA
Y ALIMENTACIÓN