

PRECIOS COYUNTURALES



SEMANA 10 – 2023

Del 6 al 12 de marzo



SUBSECRETARÍA

Subdirección General de Análisis, Coordinación y
Estadística

sgapc@mapa.es

<https://www.mapa.gob.es/es/estadistica/temas/>

Publicación elaborada por la
Subsecretaría
Subdirección General de Análisis, Coordinación y Estadística

**MINISTERIO
DE AGRICULTURA, PESCA
Y ALIMENTACIÓN**

© Ministerio de Agricultura, Pesca y Alimentación
Secretaría General Técnica
Centro de Publicaciones
Catálogo de Publicaciones de la Administración General del Estado:
<https://cpage.mpr.gob.es/>

N.I.P.O.: 003190900

Se permite la utilización, copia o reproducción de los datos de este Boletín siempre que se cite expresamente su procedencia.

Índice:

	PÁGINA
PRECIOS MEDIOS NACIONALES.....	4
PRECIOS MEDIOS NACIONALES DE PRODUCTOS AGRÍCOLAS.....	4 - 6
PRECIOS MEDIOS NACIONALES DE PRODUCTOS GANADEROS.....	7 - 8
PRECIOS EN MERCADOS REPRESENTATIVOS DE CEREALES, VINOS Y ACEITES.....	9
PRECIOS MEDIOS EN MERCADOS REPRESENTATIVOS DE CEREALES.....	9 - 11
PRECIOS MEDIOS EN MERCADOS REPRESENTATIVOS DE VINOS.....	12
PRECIOS MEDIOS EN MERCADOS REPRESENTATIVOS DE ACEITES.....	13
PRECIOS DE PRODUCCIÓN DE FRUTAS Y HORTALIZAS EN EL MERCADO INTERIOR.....	14
PRECIOS DE PRODUCCIÓN EN EL MERCADO INTERIOR: FRUTAS.....	14
PRECIOS DE PRODUCCIÓN EN EL MERCADO INTERIOR: PRODUCTOS HORTÍCOLAS.....	16 - 17
PRECIOS REPRESENTATIVOS DE PRODUCTOS GANADEROS.....	18
PRECIOS REPRESENTATIVOS DE PRODUCTOS GANADEROS: BOVINO.....	18
PRECIOS REPRESENTATIVOS DE PRODUCTOS GANADEROS: OVINO.....	19
PRECIOS REPRESENTATIVOS DE PRODUCTOS GANADEROS: PORCINO.....	20 - 21



1. PRECIOS MEDIOS NACIONALES

1.1. PRECIOS MEDIOS NACIONALES DE PRODUCTOS AGRÍCOLAS

1.1.1. Precios Medios Nacionales de Cereales, Arroz, Oleaginosas, Tortas, Proteicos, Vinos y Aceites.					
PRODUCTOS AGRÍCOLAS (especificaciones)		Semana 9 27/02-05/03 2023	Semana 10 06/03-12/03 2023	Variación semanal euros	Variación semanal %
CEREALES					
(1)	Trigo blando panificable (€/t)	316,00	306,09	-9,91	-3,14
(1)	Trigo duro (€/t)	381,93	372,97	-8,96	-2,35
(1)	Cebada pienso (€/t)	294,77	286,29	-8,48	-2,88
(1)	Cebada malta (€/t)	301,21	294,36	-6,85	-2,27
(1)	Maíz grano (€/t)	307,75	304,98	-2,77	-0,90
ARROZ					
(2)	Arroz cáscara japónica (€/t)	630,15	630,15	0,00	0,00
(2)	Arroz cáscara índica (€/t)	559,36	559,36	0,00	0,00
(3)	Arroz blanco japónica (€/t)	1.081,59	1.081,59	0,00	0,00
(3)	Arroz blanco índica (€/t)	677,85	677,85	0,00	0,00
(3)	Arroz blanco vaporizado (€/t)	708,94	708,94	0,00	0,00
(3)	Arroz partido (€/t)	420,85	420,85	0,00	0,00
SEMILLAS OLEAGINOSAS					
(4)	Pipa de girasol alto oleico (€/t)	656,46	655,32	-1,14	-0,17
(4)	Pipa de girasol convencional (€/t)	575,52	573,86	-1,66	-0,29
(4)	Colza (€/t)	572,24	565,68	-6,56	-1,15
TORTAS DE GIRASOL Y SOJA					
(9)	Torta de girasol. 34%-36% proteína (€/t)	308,63	308,76	0,13	0,04
(9)	Torta de soja. 44%-47% proteína (€/t)	621,07	600,82	-20,25	-3,26
PROTEICOS					
(10)	Alfalfa. Balas 1ª Cat. 16,5%-18% proteína (€/t)	364,97	365,16	0,19	0,05
(10)	Alfalfa. Pellets estándar. 14%-16% proteína (€/t)	323,16	323,37	0,21	0,06
(4)	Guisantes secos (€/t)	412,94	407,55	-5,39	-1,31
(2)	Lentejas (€/t)	774,99	774,99	0,00	0,00
(2)	Garbanzos (€/t)	756,99	756,99	0,00	0,00
(2)	Habas secas (€/t)	425,06	426,04	0,98	0,23
VINOS					
(5)	Vino blanco sin DOP/IGP (€/hectolitro)	37,03	37,67	0,64	1,73
(5)	Vino tinto sin DOP/IGP, 12 p. color (€/hectolitro)	40,28	39,97	-0,31	-0,77
ACEITE DE OLIVA Y ORUJO					
(6)	Aceite de oliva virgen extra < 0,8º (€/100 kg)	527,83	528,72	0,89	0,17
(6)	Aceite de oliva virgen, de 0,8º a 2º (€/100 kg)	491,6	491,96	0,36	0,07
(6)	Aceite de oliva lampante > 2º (€/100 kg)	472,4	469,48	-2,92	-0,62
(7)	Aceite de oliva refinado (€/100 kg)	473,96	474,54	0,58	0,12
(8)	Aceite de orujo de oliva crudo (€/100 kg)	208,5	207,54	-0,96	-0,46
(7)	Aceite de orujo de oliva refinado (€/100 kg)	287,76	287,76	0,00	0,00
ACEITE DE GIRASOL					
(7)	Aceite de girasol refinado convencional (€/100 kg)	137,04	135,16	-1,88	-1,37
(7)	Aceite de girasol refinado alto oleico (€/100 kg)	163,15	162,18	-0,97	-0,59
ACEITE DE SOJA					
(7)	Aceite refinado de soja (€/100 kg)	141,00	130,93	-10,07	-7,14

Posición comercial:

- (1) Salida de almacén cargado o entregado al transformador después de intermediario; (2) Granel sobre almacén agricultor/cooperativa
 (3) Salida granel industria; (4) Almacén comprador mayorista; (5) Salida bodega; (6) Salida almazara; (7) Salida industria refinadora
 (8) Salida industria extractora; (9) Salida industria molturadora; (10) Salida industria deshidratadora; (11) Entrada a entamadora

COMENTARIOS DE MERCADO

- **CEREALES (▼)**: Una semana más, vuelven a bajar los precios medios de todos los cereales de referencia: **trigo blando** (-3,14 %), **cebada pienso** (-2,88 %), **trigo duro** (-2,35 %), **cebada malta** (-2,27 %) y **maíz grano** (-0,90 %).
- **ARROZ (=)**: Como la anterior, esta semana no se registran variaciones de precios medios para ninguno de los tipos en seguimiento de este apartado.
- **SEMILLAS OLEAGINOSAS (▼)**: Bajan de nuevo las cotizaciones medias de estos productos: pipas de **girasol convencional** (-0,42 %) y **alto oleico** (-0,28 %), así como la semilla de **colza** (-0,24 %).
- **TORTAS DE GIRASOL Y SOJA (▼▲)**: Al igual que la semana anterior, desciende, más acentuadamente en esta ocasión, el precio medio de la **torta de soja** (-3,26 %) y se incrementa, levemente, el de la **de girasol** (0,04 %).
- **PROTEICOS (▲▼)**: Aunque para la mayoría de referencias en este apartado, se observan ascensos ligeros: **habas** (0,23 %), **alfalfa en pellets** (0,06 %) y **balas** (0,05 %), o repeticiones –**lentejas** y **garbanzos**–, de nuevo, esta semana, el movimiento más destacado se produce a la baja, correspondiendo, esta vez, a los **guisantes secos** (-1,31 %).
- **VINOS (▼▲)**: Tras tres semanas de bajadas, repunta la cotización media del **vino blanco sin DOP/IGP** (1,93 %), mientras que vuelve a descender la del **tinto** (-0,77 %).
- **ACEITE DE OLIVA Y ORUJO (▼▲)**: Subidas leves para el **aceite de oliva virgen extra** (0,17 %), el **virgen** (0,07 %) y el **refinado** (0,12 %), que contrastan con los descensos del **lampante** (-0,62 %) y el aceite **de orujo crudo** (-0,46 %). Repite cotización el **aceite de orujo de oliva refinado**.
- **ACEITE DE GIRASOL (▼)**: Nuevamente, descienden los precios medios de estos productos, tanto en el caso del **refinado convencional** (-1,37 %), como en el del **alto oleico** (-0,59 %).
- **ACEITE DE SOJA (▼)**: Tras la subida de la semana anterior, vuelve a caer notablemente el precio medio del **aceite de soja** (-7,14 %).

1.1.2. Precios Medios Nacionales en Origen de Frutas y Hortalizas				
PRODUCTOS AGRÍCOLAS (especificaciones)	Semana 9 27/02-05/03 2023	Semana 10 06/03-12/03 2023	Variación semanal euros	Variación semanal %
FRUTAS				
(1) Limón (C/100 kg)	33,03	33,29	0,26	0,78
(1) Mandarina (C/100 kg)	93,17	100,19	7,02	7,54
(1) Naranja Grupo Blancas (C/100 kg)	28,75	30,97	2,22	7,73
(1) Naranja Salustiana (C/100 kg)*	24,63	25,23	0,60	2,45
(1) Naranja Valencia Late (C/100 kg)*	41,20	41,07	-0,14	-0,33
(1) Naranja Grupo Navel (C/100 kg)	36,89	36,98	0,09	0,23
(1) Naranja Lanelate (C/100 kg)*	34,13	33,30	-0,83	-2,42
(1) Naranja Navel (C/100 kg)*	34,89	38,04	3,15	9,03
(1) Naranja Navelate (C/100 kg)*	30,83	31,65	0,83	2,69
(1) Manzana Fuji (C/100 kg)*	61,65	61,67	0,02	0,03
(1) Manzana Gala (C/100 kg)*	60,07	59,93	-0,15	-0,24
(1) Manzana Golden (C/100 kg)*	60,47	60,45	-0,02	-0,04
(1) Manzana Granny Smith (C/100 kg)*	59,99	61,53	1,55	2,58
(1) Manzana Red Delicious y demás var. rojas (C/100 kg)*	76,07	66,01	-10,05	-13,22
(1) Pera Blanquilla (C/100 kg)	76,89	76,89	0,00	0,00
(1) Pera Conferencia (C/100 kg)	71,16	71,16	0,00	0,00
(1) Aguacate (C/100 kg)	231,30	240,26	8,96	3,87
(1) Nispero (C/100 kg)	263,00	225,00	-38,00	-14,45
(1) Plátano (C/100 kg)*	34,46	40,52	6,06	17,59
HORTALIZAS				
(1) Acelga (C/100 kg)	67,29	66,18	-1,11	-1,65
(1) Ajo (C/100 kg)	137,84	137,84	0,00	0,00
(1) Alcachofa (C/100 kg)	199,20	177,02	-22,18	-11,13
(1) Berenjena (C/100 kg)	74,10	80,88	6,78	9,14
(1) Brócoli (C/100 kg)	95,36	92,80	-2,56	-2,69
(1) Calabacín (C/100 kg)	72,43	75,59	3,17	4,37
(1) Cebolla (C/100 kg)	62,19	64,05	1,86	2,99
(1) Champiñón (C/100 kg)	156,30	160,70	4,40	2,81
(1) Coliflor (C/100 kg)	84,03	86,36	2,33	2,77
(1) Col Repollo de hoja lisa (C/100 kg)	59,58	61,95	2,37	3,98
(1) Escarola (C/100ud)	50,48	50,65	0,17	0,34
(1) Espinaca (C/100 kg)	111,44	102,27	-9,17	-8,23
(1) Fresa (C/100 kg)	241,17	227,71	-13,47	-5,58
(1) Haba verde (C/100 kg)	160,00	161,07	1,08	0,67
(1) Judía verde tipo plana (C/100 kg)	320,57	335,69	15,12	4,72
(1) Lechuga Romana (C/100 ud)	37,40	38,94	1,54	4,11
(1) Pepino (C/100 kg)	117,47	108,96	-8,51	-7,24
(1) Pimiento verde tipo italiano (C/100 kg)	181,39	148,19	-33,20	-18,31
(1) Puerro (C/100 kg)	72,81	80,41	7,59	10,43
(1) Tomate cereza (C/100 kg)*	286,78	222,36	-64,42	-22,46
(1) Tomate racimo (C/100 kg)*	151,08	149,08	-2,00	-1,32
(1) Tomate redondo liso (C/100 kg)*	123,17	120,86	-2,31	-1,87
(1) Zanahoria (C/100 kg)	32,78	33,50	0,72	2,20
(1) Patata (C/100 kg)	43,82	49,37	5,55	12,67

Posición comercial:

(1) Granel: En árbol, finca, almacén agricultor, alhóndiga, lonja, etc. En cítricos y uva de mesa, los precios se dan "en árbol" y "en cepa" respectivamente. Los precios del plátano, por las peculiaridades de su comercialización, son estimados a partir de las cotizaciones obtenidas y contrastadas por la organización de productores (OP), en la posición comercial "venta en verde al madurador".

*Precios notificados a la Comisión Europea (art. 11 y anexo I.5.c del Reglamento de Ejecución (UE) 2017/1185).

COMENTARIOS DE MERCADO

• **CÍTRICOS (▲):** Subidas generalizadas de los precios en árbol de los productos en seguimiento de este sector. A las esperables de las **naranjas Blancas** (7,73 %) y otras **mandarinas** e híbridos (7,54 %), por las causas comentadas en semanas pasadas —esto es, la progresiva incorporación a los mercados de variedades más cotizadas a estas alturas, en detrimento de las que venían marcando la pauta hasta el momento, a medida que va finalizando la campaña de estas últimas—, se les unen esta semana las, leves, registradas para **limón** Fino (0,78 %) y las **naranjas tipo Navel** (0,23 %).

• **FRUTA DE PEPITA (▼▲):** Continuamos sin variaciones de gran calado en las referencias más destacadas de este apartado: vuelve a descender mínimamente la **manzana Golden** (-0,04 %) y repiten cotización media las **peras**, tanto **Blanquilla** como **Conferencia**.

• **OTRAS FRUTAS (▲▼):** Notable incremento relativo del precio medio del **plátano** (17,59 %) esta semana, para el que las ventas se mantienen activas y la demanda va asumiendo el incremento de volúmenes exportados. Se mantiene la tendencia ascendente para la cotización media del **aguacate** (3,87 %) y comienza el previsible descenso de la del **nispero** (-14,45 %) tras los primeros valores de la temporada.

• **HORTALIZAS (▼▲):** De nuevo, esta semana, es ligeramente mayor el número de hortalizas en seguimiento cuyos precios medios se incrementan con respecto a los de la anterior, que el de los que experimentan retrocesos, pese a lo cual, las variaciones más acentuadas se producen a la baja. Así, sobresalen los descensos en **tomate cereza** (-22,46 %), **pimiento verde italiano** (-18,31 %) —que baja con fuerza después de un largo periodo de cotizaciones crecientes— y la **alcachofa** (-11,13 %). Los aumentos más relevantes se anotaron para el **puerro** (10,43 %) y la **berenjena** (9,14 %). Nueva subida de la **patata** (12,67 %), en pleno proceso de desplazamiento de la comercialización en origen hacia zonas más cotizadas, según se indicaba la semana anterior.

1.1.3. Precios Medios Nacionales de Productos Agrícolas: Gráficos

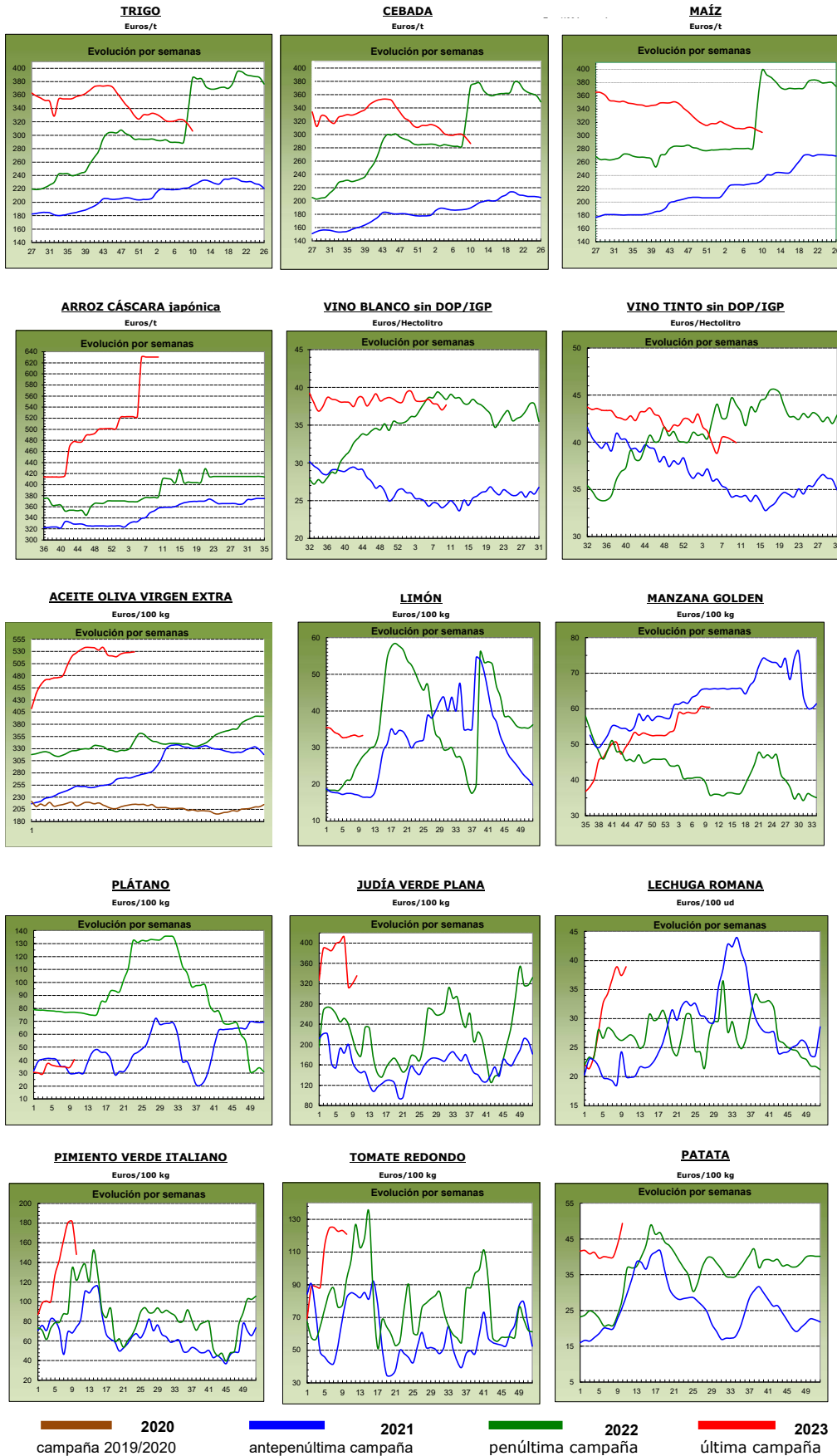

1.2. PRECIOS MEDIOS NACIONALES DE PRODUCTOS GANADEROS

1.2.1. Precios Medios Nacionales de Productos Ganaderos					
PRODUCTOS GANADEROS (especificaciones)		Semana 09 27/02-05/03 2023	Semana 10 06-12/03 2023	Variación semanal euros	Variación semanal %
VACUNO					
(1)	Ternera, 180-300 kilos (€/100 kg canal)	508,87	508,92	0,05	0,01
(1)	Machos de 12 a 24 meses (Clase R) (€/100 kg canal)	532,82	538,98	6,16	1,16
(1)	Animales de 8 a 12 meses (Clase R) (€/100 kg canal)	540,40	543,92	3,52	0,65
(1)	Bovino vivo, conjunto categorías (€/100 kg vivo)	270,90	271,11	0,21	0,08
CORDERO					
(1)	Corderos 9-19 kilos (€/100 kg canal)	742,83	752,00	9,17	1,23
(1)	Corderos 12-16 kilos (€/100 kg canal)	711,28	719,29	8,01	1,13
(1)	Corderos Ligeros (12-13 kilos) (€/100 kg canal)	719,42	727,00	7,58	1,05
(1)	Corderos Pesados (13-16 kilos) (€/100 kg canal)	703,15	711,57	8,42	1,20
PORCINO					
(1)	Porcino >60% magro (Clase S) (€/100 kg canal)	239,38	245,92	6,54	2,73
(1)	Porcino 60-55% magro (Clase E) (€/100 kg canal)	228,62	233,73	5,11	2,24
(1)	Porcino 55-50% magro (Clase U) (€/100 kg canal)	236,90	243,00	6,10	2,57
(1)	Porcino 50-45% magro (Clase R) (€/100 kg canal)	232,26	236,05	3,79	1,63
(1)	Lechon 20 kg (€/unidad)	97,76	99,19	1,43	1,46
POLLO					
(2)	Pollo, media de canales del 83% y 65% rdto. (€/100 kg canal)	201,21	201,29	0,08	0,04
(2)	Pollo P10 (83% rdto.) (€/100 kg canal)	161,91	163,17	1,26	0,78
(2)	Pollo P90 (65% rdto.) (€/100 kg canal)	204,20	204,20	0,00	0,00
HUEVOS					
(3)	Huevos Tipo Jaula, media Clase L y M (€/100 kg)	241,48	246,12	4,64	1,92
(3)	Huevos Tipo Jaula - Clase L (€/docena)	1,91	1,95	0,04	2,09
(3)	Huevos Tipo Jaula - Clase M (€/docena)	1,74	1,78	0,04	2,30
(3)	Huevos Tipo Suelo media Clase L y M (€/100 kg)	261,55	269,05	7,50	2,87
(3)	Huevos Tipo Suelo - Clase L (€/docena)	2,09	2,14	0,05	2,39
(3)	Huevos Tipo Suelo - Clase M (€/docena)	1,87	1,93	0,06	3,21
(3)	Huevos Tipo Campero, media Clase L y M (€/100 kg)	281,64	303,79	22,15	7,86
(3)	Huevos Tipo Campero- Mezcla Clase L y M (€/docena)	2,13	2,30	0,17	7,98
CONEJO					
(4)	Conejo1,8-2,2 kilo,vivo (€/100 kg)	245,83	245,60	-0,23	-0,09
LECHE Y PRODUCTOS LÁCTEOS					
(6)	Suero de leche en polvo (€/100 kg)	94,22	91,96	-2,26	-2,40
(6)	Mantequilla sin sal (formato 25 kg) (€/100 kg)	563,43	582,40	18,97	3,37
(5)	Leche cruda de vaca (€/100 kg). Fuente: INFOLAC	Precio enero 2023: 58,16 €/100 kg			
MIEL Y PRODUCTOS APÍCOLAS					
(7)	Miel multifloral a granel (€/100 kg)	Precio diciembre 2022: 374,23 €/100 kg			
(7)	Miel multifloral envasada (€/100 kg)	Precio diciembre 2022: 635,82 €/100 kg			
(7)	Polen a granel (€/100 kg)	Precio diciembre 2022: 674,85 €/100 kg			
(7)	Polen envasado (€/100 kg)	Precio diciembre 2022: 1.079,20 €/100 kg			

Posición comercial:

(1) Entrada matadero; (2) Salida muelle matadero; (3) Salida muelle centro de embalaje; (4) Salida granja;
(5) Precio pagado al ganadero; (6) Precio franco fábrica sin impuestos ni costes; (7) Venta a la industria o mayorista

COMENTARIOS DE MERCADO

• **VACUNO (▲)**: Subidas para los tres tipos de referencia en las **canales de vacuno**: machos 12-24 meses (1,16 %), animales de 8 a 12 meses (0,65 %) y terneras (0,01 %) así como, leve, para los **animales vivos** (0,08 %).

• **OVINO (▲)**: Los precios de las **canales de cordero** aumentan esta semana en sus diferentes clasificaciones (1,15 % de media).

• **PORCINO (▲)**: Incremento también en las cotizaciones medias de las **canales de porcino de capa blanca** (2,29 %). Los precios de los **porcinos cebados** mantienen la tendencia ascendente de las últimas semanas. Igualmente se mueve al alza el precio de los **lechones base 20 kg** (1,46 %).

• **POLLOS (▲)**: Sin apenas movimientos en los precios de las **canales de pollo** (0,04 % de media) esta semana.

• **HUEVOS (▲)**: De nuevo, se registran subidas en las cotizaciones medias de los huevos, sobresaliendo esta semana el 7,86 % correspondiente a los de **tipo campero**. Incrementos menos acentuados, pero también relevantes, para los **tipo suelo** (2,87 %) y los **tipo jaula** (1,92 %).

• **CONEJO (▼)**: Leve variación a la baja del precio medio del **conejo vivo de granja** (-0,09 %).

• **PRODUCTOS LÁCTEOS (▼▲)**: Tendencias inversas a las de la semana anterior: desciende el precio del **suero de leche en polvo** (-2,40 %) y, por el contrario, se incrementa el de la **mantequilla sin sal** (3,37 %). En el mes de enero de 2023, el precio de la **leche de vaca** (Fuente: INFOLAC) subió un 0,35% respecto a diciembre de 2022 (▲).

1.2.2. Precios Medios Nacionales de Productos Ganaderos: Gráficos

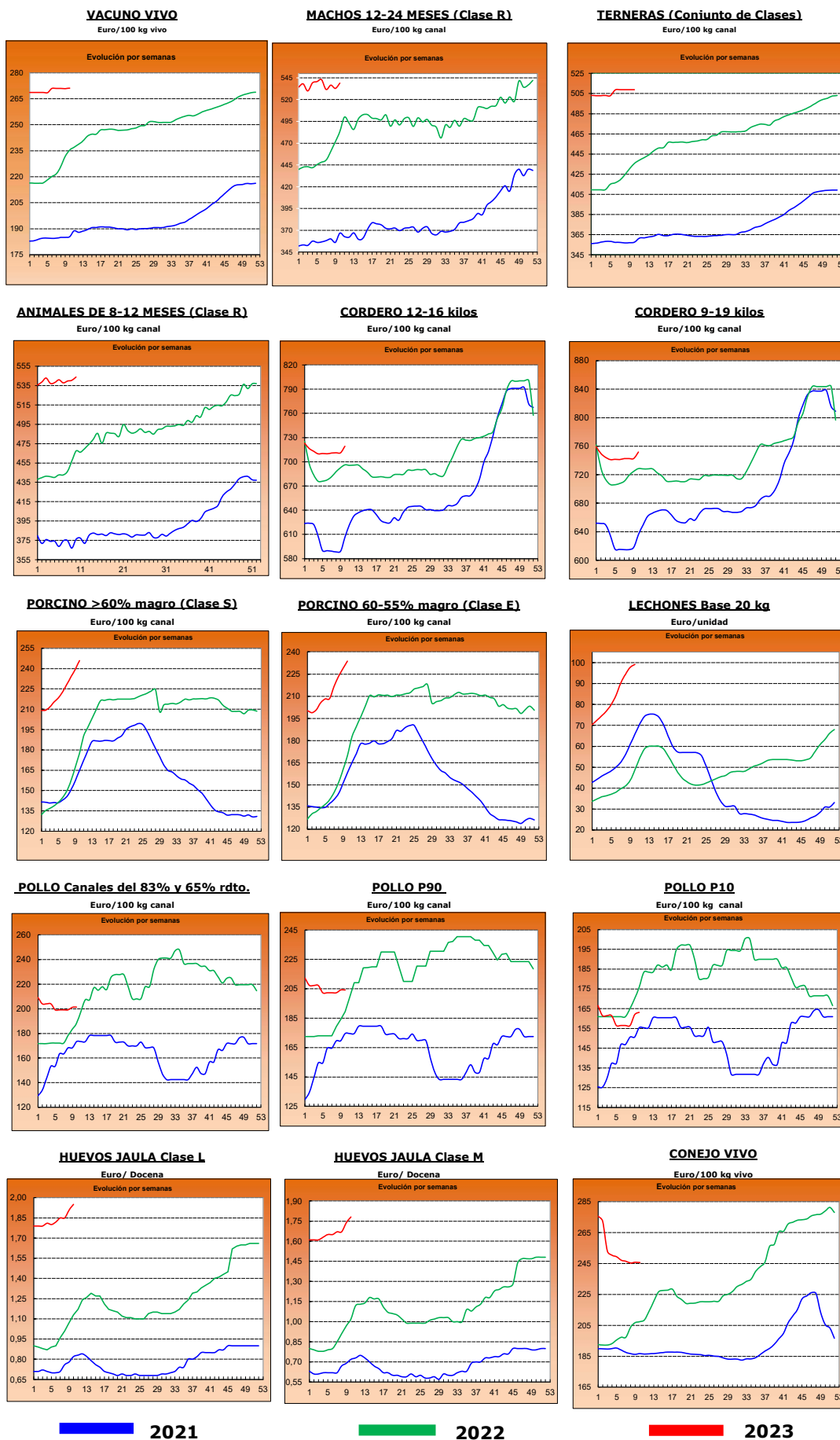

2.- PRECIOS EN MERCADOS REPRESENTATIVOS DE CEREALES, ALFALFA, ARROZ, VINOS, ACEITES Y SEMILLA DE GIRASOL

2.1. PRECIOS EN MERCADOS REPRESENTATIVOS DE CEREALES, ALFALFA Y ARROZ

2.1.1. Precios Medios en Mercados Representativos: Trigo y Alfalfa

Precios en Euro/Tonelada

REGLAMENTO (UE) 2017/1185 DE LA COMISION. Artículo 11, Anexo I. 1. (trigo); Artículo 12 (a), Anexo II.2 (alfalfa)

TRIGO: Salida de almacén cargado o entregado al transformador después de intermediario. Mercancía nacional y/o importada.

ALFALFA: Salida industria deshidratadora

PRODUCTO	MERCADO REPRESENTATIVO	Semana 9 27/02-05/03 2023	Semana 10 06/03-12/03 2023	Variación €
Trigo Blando Panificable	Albacete	314,20	307,20	-7,00
	Ávila	305,00	302,00	-3,00
	Barcelona	325,00	322,00	-3,00
	Burgos	316,72	298,06	-18,66
	Cádiz	303,00	297,00	-6,00
	Ciudad Real	368,00	366,00	-2,00
	Cuenca	311,00	304,00	-7,00
	Guadalajara	317,00	311,60	-5,40
	Huesca	308,00	303,00	-5,00
	León	318,20	311,00	-7,20
	Lérida	305,00	300,00	-5,00
	Madrid	320,00	315,00	-5,00
	Murcia	308,00	308,00	0,00
	Navarra	316,00	306,00	-10,00
	Palencia	313,60	307,60	-6,00
	Pontevedra	318,00	310,00	-8,00
	Salamanca	322,00	306,40	-15,60
	Segovia	304,40	290,00	-14,40
	Sevilla	308,00	302,00	-6,00
	Soria	309,00	299,20	-9,80
Tarragona	307,00	302,00	-5,00	
Toledo	332,00	329,00	-3,00	
Valladolid	320,14	303,94	-16,20	
Zamora	319,40	313,40	-6,00	
Zaragoza	320,00	312,00	-8,00	
Trigo Duro	Cádiz	375,00	370,00	-5,00
	Córdoba	380,00	380,00	0,00
	Sevilla	375,00	370,00	-5,00
	Toledo	429,00	420,00	-9,00
Alfalfa Balas	Albacete	310,00	310,00	0,00
	Burgos	320,00	320,00	0,00
	Córdoba	252,00	252,00	0,00
	Huesca	376,00	376,00	0,00
	León	390,00	390,00	0,00
	Lérida	353,46	353,46	0,00
	Navarra	370,00	370,00	0,00
	Palencia	320,00	323,00	3,00
	Sevilla	263,00	268,00	5,00
	Teruel	335,00	338,00	3,00
	Toledo	440,00	440,00	0,00
	Valladolid	312,00	312,00	0,00
	Zamora	415,00	415,00	0,00
Zaragoza	380,00	380,00	0,00	
Alfalfa Pellets	Albacete	290,00	290,00	0,00
	Burgos	320,00	323,00	3,00
	Córdoba	260,00	260,00	0,00
	Huesca	324,50	324,50	0,00
	Lérida	306,17	306,17	0,00
	Navarra	340,00	340,00	0,00
	Palencia	325,00	328,00	3,00
	Sevilla	243,00	250,00	7,00
	Toledo	409,00	409,00	0,00
	Valladolid	360,00	360,00	0,00
	Zamora	348,00	348,00	0,00
	Zaragoza	333,00	333,00	0,00

2.1.2. Precios Medios en Mercados Representativos: Cebada

Precios en Euro/Tonelada

REGLAMENTO (UE) 2017/1185 DE LA COMISION. Artículo 11, Anexo I. 1.

Salida de almacén cargado o entregado al transformador después de intermediario. Mercancía nacional y/o importada.

PRODUCTO	MERCADO REPRESENTATIVO	Semana 9 27/02-05/03 2023	Semana 10 06/03-12/03 2023	Variación €
Cebada Pienso	Albacete	283,50	279,10	-4,40
	Ávila	303,00	292,00	-11,00
	Burgos	300,00	280,00	-20,00
	Ciudad Real	296,40	289,00	-7,40
	Córdoba	305,00	290,00	-15,00
	La Coruña	297,00	275,00	-22,00
	Cuenca	284,00	282,00	-2,00
	Granada	300,00	285,00	-15,00
	Guadalajara	296,00	290,00	-6,00
	Huesca	292,00	288,00	-4,00
	León	312,00	302,00	-10,00
	Lérida	286,00	280,00	-6,00
	Murcia	289,00	280,00	-9,00
	Palencia	303,00	295,00	-8,00
	Salamanca	308,00	296,00	-12,00
	Segovia	290,00	275,00	-15,00
	Soria	290,00	280,00	-10,00
	Teruel	300,00	293,00	-7,00
	Toledo	301,80	288,20	-13,60
	Valladolid	302,00	290,00	-12,00
Zamora	312,00	300,00	-12,00	
Zaragoza	300,00	293,00	-7,00	
Cebada Malta	Albacete	292,00	290,00	-2,00
	Burgos	303,20	284,30	-18,90
	Ciudad Real	303,60	295,20	-8,40
	Cuenca	291,00	290,00	-1,00
	Guadalajara	301,60	295,60	-6,00
	Huesca	300,00	297,00	-3,00
	Madrid	307,00	302,00	-5,00
	Navarra	303,00	293,00	-10,00
	Palencia	305,20	298,80	-6,40
	Salamanca	310,00	300,00	-10,00
	Segovia	295,20	283,00	-12,20
	Soria	295,40	285,80	-9,60
	Teruel	307,00	305,00	-2,00
	Toledo	308,00	294,00	-14,00
	Valladolid	306,20	294,80	-11,40
Zamora	301,00	302,80	1,80	
Zaragoza	307,00	305,00	-2,00	

2.1.3. Precios Medios en Mercados Representativos: Maíz y Arroz

Precios en Euro/Tonelada

REGLAMENTO (UE) 2017/1185 DE LA COMISION. Artículo 11, Anexo I. 1. Cereales y 2 Arroz

Maíz grano: precios salida de almacén cargado. Mercancia nacional y/o importada.

Arroz cáscara precios salida almacén agricultor o en cooperativa, y arroz blanco precios salida industria

PRODUCTO	MERCADO REPRESENTATIVO	Semana 9 27/02-05/03 2023	Semana 10 06/03-12/03 2023	Variación €
Maiz Grano	Albacete	303,60	299,00	-4,60
	Badajoz	317,00	315,00	-2,00
	Cáceres	317,00	315,00	-2,00
	Ciudad Real	318,60	310,00	-8,60
	La Coruña	302,00	300,00	-2,00
	Gerona	313,00	310,00	-3,00
	Huesca	306,00	304,00	-2,00
	León	302,00	299,40	-2,60
	Lérida	297,00	295,00	-2,00
	Madrid	315,00	312,00	-3,00
	Navarra	318,00	310,00	-8,00
	Pontevedra	302,00	300,00	-2,00
	Salamanca	312,80	308,00	-4,80
	Toledo	313,80	310,80	-3,00
	Valladolid	310,06	302,34	-7,72
	Zamora	304,40	302,60	-1,80
Zaragoza	313,00	312,00	-1,00	
Arroz cáscara (Indica)	Cádiz	348,00	348,00	0,00
	Sevilla	584,50	584,50	0,00
	Valencia	595,00	595,00	0,00
Arroz cáscara (Japónica)	Huesca	500,00	500,00	0,00
	Sevilla	600,50	600,50	0,00
	Tarragona	660,00	660,00	0,00
	Valencia	655,00	655,00	0,00
	Zaragoza	480,00	480,00	0,00
Arroz blanco (Indica)	Sevilla	611,00	611,00	0,00
	Valencia	1150,00	1150,00	0,00
Arroz blanco (Japónica)	Sevilla	993,00	993,00	0,00
	Tarragona	1150,00	1150,00	0,00
	Valencia	1150,00	1150,00	0,00
Arroz blanco vaporizado	Valencia	1075,00	1075,00	0,00
Arroz partido	Sevilla	318,56	318,56	0,00
	Tarragona	525,00	525,00	0,00
	Valencia	515,00	515,00	0,00

2.2. PRECIOS EN MERCADOS REPRESENTATIVOS DE VINOS
--

R. EJECUCIÓN (UE) 2017/1185 DE LA COMISION. Artículo 11, Anexo II. 3.

En €/hectólitro, salida bodega, a granel, pago al contado sin I. V. A.

PRODUCTO	MERCADO REPRESENTATIVO	Semana 9 27/02-05/03 2023	Semana 10 06/03-12/03 2023	Variación €
Vino Blanco sin DOP/IPG	Albacete	57,81	60,47	2,66
	Badajoz	35,62	36,42	0,80
	Ciudad Real	34,86	36,44	1,58
	Cuenca	35,35	33,86	-1,48
	Toledo	36,71	35,02	-1,69
Vino Tinto sin DOP / IPG	Precio de vino tinto referido al producto de 12 puntos de color			
	Albacete	45,85	43,86	-1,99
	Badajoz	41,39	39,80	-1,59
	Ciudad Real	31,10	32,11	1,01
	Cuenca	42,52	43,09	0,57
	Murcia	57,18	57,36	0,18
	Toledo	38,57	39,11	0,55
	Valencia	36,66	35,23	-1,42

2.3. PRECIOS EN MERCADOS REPRESENTATIVOS DE ACEITES Y SEMILLAS DE GIRASOL

Aceites. Precios salida almazara/orujera/refinadora, en €/100 kg, sin I.V.A. Rgto. 2017/1185. Art.11. Anexo I.3.

Semilla de girasol. Precios en almacén del comprador mayorista, en €/100 kg, sin I.V.A. Rgto 2017/1185. Art. 8

PRODUCTO Y ESPECIFICACIONES	MERCADO REPRESENTATIVO	Semana 9 27/02-05/03 2023	Semana 10 06/03-12/03 2023	Variación €
ACEITE DE OLIVA VIRGEN EXTRA Menos de 0,8°	Albacete	530,00	550,00	20,00
	Almería	527,00	527,00	0,00
	Badajoz	537,83	537,75	-0,08
	Cáceres	550,00	580,00	30,00
	Cádiz	528,00	528,00	0,00
	Ciudad Real	528,00	531,50	3,50
	Córdoba	525,00	525,00	0,00
	Cuenca	532,50	525,00	-7,50
	Granada	525,50	525,50	0,00
	Huelva	530,00	530,00	0,00
	Jaén	526,00	524,50	-1,50
	Málaga	526,50	527,50	1,00
	Murcia	535,00	535,00	0,00
	Sevilla	526,50	527,50	1,00
Tarragona	550,00	550,00	0,00	
Toledo	529,00	531,00	2,00	
ACEITE DE OLIVA VIRGEN De 0,8° a 2°	Albacete	495,00	485,00	-10,00
	Badajoz	488,00	502,50	14,50
	Cáceres	505,00	505,00	0,00
	Cádiz	493,00	493,00	0,00
	Ciudad Real	485,00	490,00	5,00
	Córdoba	488,50	488,50	0,00
	Cuenca	480,00	470,00	-10,00
	Granada	490,00	490,00	0,00
	Huelva	485,00	485,00	0,00
	Jaén	495,00	495,00	0,00
	Málaga	487,50	487,50	0,00
	Murcia	477,00	495,00	18,00
	Sevilla	482,00	482,00	0,00
	Tarragona	502,50	502,50	0,00
Toledo	486,50	491,00	4,50	
ACEITE DE OLIVA LAMPANTE Más de 2°	Albacete	465,00	465,00	0,00
	Badajoz	450,00	470,00	20,00
	Cáceres	405,00	470,00	65,00
	Cádiz	450,00	450,00	0,00
	Ciudad Real	461,00	464,00	3,00
	Córdoba	468,50	466,00	-2,50
	Cuenca	465,00	465,00	0,00
	Granada	470,00	471,00	1,00
	Huelva	455,00	455,00	0,00
	Jaén	479,00	473,50	-5,50
	Málaga	476,00	477,00	1,00
	Murcia	469,00	469,00	0,00
	Sevilla	467,00	467,00	0,00
	Tarragona	432,50	427,50	-5,00
Toledo	467,00	465,00	-2,00	
ACEITE DE OLIVA REFINADO	Córdoba	454,00	454,00	0,00
	Jaén	480,00	483,50	3,50
	Sevilla	486,00	486,00	0,00
	Tarragona	477,50	477,50	0,00
ACEITE DE ORUJO DE OLIVA CRUDO	Córdoba	194,50	193,50	-1,00
	Jaén	214,00	211,00	-3,00
	Málaga	213,00	213,00	0,00
	Sevilla	214,00	214,00	0,00
	Tarragona	207,50	207,50	0,00
	Toledo	215,00	215,00	0,00
ACEITE DE ORUJO DE OLIVA REFINADO	Sevilla	287,50	287,50	0,00
PIPA DE GIRASOL Alto oleico	Centro	683,19	683,19	0,00
	Norte	673,18	672,53	-0,65
	Sur	623,40	621,13	-2,26
PIPA DE GIRASOL Convencional	Centro	593,56	593,56	0,00
	Norte	601,62	601,27	-0,36
	Sur	534,77	530,72	-4,05

3. PRECIOS DE PRODUCCIÓN DE FRUTAS Y HORTALIZAS EN EL MERCADO INTERIOR

3.1. PRECIOS DE PRODUCCIÓN EN EL MERCADO INTERIOR FRUTAS

3.1.1. Precios de Producción de Frutas en el Mercado Interior:

Precios diarios y Precios Medios Ponderados Semanales en mercados representativos provinciales.

Precios a la salida del centro de acondicionamiento de productos seleccionados, embalados y, en su caso, en palés (€/100 kg peso neto)

CÍTRICOS

PRODUCTO	MERCADO	VARIEDAD O TIPO	CAT.	CALIBRE	DÍA/MES							PMPS
					6/3	7/3	8/3	9/3	10/3	11/3	12/3	
LIMÓN	Alicante	Fino	I	3-4	107,63	104,71	106,76	107,72	104,83	107,67	--	106,31
	Málaga	Fino	I	3-4	89,50	91,48	89,47	90,50	89,55	--	--	90,11
	Murcia	Fino	I	3-4	119,00	120,00	118,00	118,00	120,00	--	--	118,99
MANDARINA	Valencia	Murcott	I	1-2	--	--	--	--	--	167,17	--	167,17
	Castellón	Nadorcott	I	1-2	136,31	136,31	136,31	136,31	142,23	--	--	139,39
	Valencia	Nadorcott	I	1-2	145,39	147,51	145,09	145,92	135,23	167,17	--	138,76
	Castellón	Orri	I	1-2	105,00	105,00	105,00	105,00	114,64	--	--	111,33
	Valencia	Orri	I	1-2	--	--	--	--	179,72	--	192,39	182,94
	Castellón	Ortanique	I	1-2	99,13	99,13	99,13	99,13	92,41	--	--	96,62
	Valencia	Ortanique	I	1-2	133,66	125,48	137,02	125,48	94,17	--	91,47	97,66
	Castellón	Tango	I	1-2	158,77	158,77	158,77	158,77	137,44	--	--	145,55
	Valencia	Tango	I	1-2	135,00	135,00	135,00	135,00	135,00	--	149,87	142,77
	Huelva	Todas las variedades	I	1-2	140,00	140,00	140,00	140,00	140,00	--	--	140,00
NARANJA	Castellón	Navel Lane Late	I	3-6	73,67	73,67	73,67	73,67	74,33	--	--	74,05
	Córdoba	Navel Lane Late	I	3-6	80,00	80,00	80,00	80,00	80,00	--	--	80,00
	Huelva	Navel Lane Late	I	3-6	80,00	80,00	80,00	80,00	80,00	--	--	80,00
	Sevilla	Navel Lane Late	I	3-6	84,17	84,17	84,17	84,17	84,17	--	--	84,17
	Valencia	Navel Lane Late	I	3-6	71,95	72,45	72,26	72,32	77,08	89,24	74,58	74,44
	Castellón	Navelate	I	3-6	89,44	89,44	89,44	89,44	86,45	--	--	88,19
	Córdoba	Navelate	I	3-6	74,00	74,00	74,00	74,00	74,00	--	--	74,00
	Huelva	Navelate	I	3-6	72,00	72,00	72,00	72,00	72,00	--	--	72,00
	Sevilla	Navelate	I	3-6	72,00	72,00	72,00	72,00	72,00	--	--	72,00
	Valencia	Navelate	I	3-6	82,92	82,92	82,92	82,92	116,38	--	71,26	106,42
	Castellón	Salustiana	I	3-6	72,68	72,68	72,68	72,68	77,78	--	--	76,05
	Córdoba	Salustiana	I	3-6	71,00	71,00	71,00	71,00	71,00	--	--	71,00
	Huelva	Salustiana	I	3-6	69,00	69,00	69,00	69,00	69,00	--	--	69,00
	Sevilla	Salustiana	I	3-6	70,00	70,00	70,00	70,00	70,00	--	--	70,00
	Valencia	Salustiana	I	3-6	88,89	88,89	88,89	88,89	75,16	86,31	--	76,33

FRUTAS DE PEPITA

PRODUCTO	MERCADO	VARIEDAD O TIPO	CAT.	CALIBRE	DÍA/MES							PMPS
					6/3	7/3	8/3	9/3	10/3	11/3	12/3	
MANZANA	Gerona	Fuji	I	65-80	--	--	120,89	120,89	120,89	--	--	120,89
	Lérida	Fuji	I	65-80	84,50	84,50	84,50	84,50	84,50	--	--	84,50
	Zaragoza	Fuji	I	65-80	87,04	87,04	87,04	87,04	87,04	--	--	87,04
	Lérida	Gala	I	65-80	71,35	74,45	70,10	70,89	72,40	--	--	71,33
	Zaragoza	Gala	I	65-80	96,91	96,91	96,91	96,91	96,91	--	--	96,91
	Gerona	Golden Delicious	I	65-80	--	112,45	110,91	110,91	110,91	--	--	111,24
	Lérida	Golden Delicious	I	65-80	88,53	88,38	89,36	87,06	87,05	--	--	88,00
	Zaragoza	Golden Delicious	I	65-80	74,33	74,33	74,33	74,33	74,33	--	--	74,33
	Gerona	Granny Smith	I	65-80	--	101,43	101,43	101,43	101,43	--	--	101,43
	Lérida	Granny Smith	I	65-80	64,50	64,50	64,50	64,50	64,50	--	--	64,50
	Gerona	Red Delicious	I	65-80	--	106,03	106,03	106,03	106,03	--	--	106,03
	Zaragoza	Reineta	I	65-80	86,01	86,01	86,01	86,01	86,01	--	--	86,01
PERA	Lérida	Blanquilla	I	55-60	89,00	89,00	89,00	89,00	89,00	--	--	89,00
	Zaragoza	Blanquilla	I	55-60	116,65	116,65	116,65	116,65	116,65	--	--	116,65
	La Rioja	Conferencia	I	60-65+	105,00	105,00	105,00	105,00	105,00	--	--	105,00
	Lérida	Conferencia	I	60-65+	102,51	105,42	105,33	102,49	104,37	--	--	103,97
	Zaragoza	Conferencia	I	60-65+	89,60	89,60	89,60	89,60	89,60	--	--	89,60

OTRAS FRUTAS

PRODUCTO	MERCADO	VARIEDAD O TIPO	CAT.	CALIBRE	DÍA/MES							PMPS
					6/3	7/3	8/3	9/3	10/3	11/3	12/3	
AGUACATE	Granada	Hass	-	-	305,00	305,00	305,00	305,00	305,00	--	--	305,00
	Málaga	Hass	-	-	315,00	315,00	315,00	315,00	315,00	--	--	315,00

3.1.2. Precios de Producción de Frutas en el Mercado Interior: Precios Medios Ponderados Semanales Nacionales

Referencia: Reglamento Delegado (UE) 2017/891 de la Comisión, de 13 de marzo (DOUE de 25 de mayo). Art. 55 y Anexo VI
Precios a la salida del centro de acondicionamiento de productos seleccionados, embalados y, en su caso, en palés (€/100kg peso neto)

CÍTRICOS

PRODUCTO	MERCADO	VARIEDAD O TIPO	CAT.	CALIBRE	PRECIO MEDIO PONDERADO SEMANAL NACIONAL Semana 10- 2023: 06/03 -12/03
LIMÓN	ESPAÑA	Todas las variedades	I	3-4	109,32
MANDARINA	ESPAÑA	Todas las variedades	I	1-2	132,48
NARANJA	ESPAÑA	Lanelate	I	3-6	75,76
	ESPAÑA	Navelate	I	3-6	96,84
	ESPAÑA	Salustiana	I	3-6	70,28

FRUTAS DE PEPITA

PRODUCTO	MERCADO	VARIEDAD O TIPO	CAT.	CALIBRE mm	PRECIO MEDIO PONDERADO SEMANAL NACIONAL Semana 10- 2023: 06/03 -12/03
MANZANA	ESPAÑA	Fuji	I	65/80	84,84
	ESPAÑA	Gala	I	65/80	71,71
	ESPAÑA	Golden delicious	I	65/80	88,44
	ESPAÑA	Granny Smith	I	65/80	86,81
	ESPAÑA	Red Delicious y demás Var. Rojas	I	65/80	106,03
PERA	ESPAÑA	Blanquilla	I	55-60	100,70
	ESPAÑA	Conferencia	I	60/65+	102,99

OTRAS FRUTAS

PRODUCTO	MERCADO	VARIEDAD O TIPO	CAT.	CALIBRE	PRECIO MEDIO PONDERADO SEMANAL NACIONAL Semana 10- 2023: 06/03 -12/03
AGUACATE	ESPAÑA	Hass	-	-	311,21

3.2. PRECIOS DE PRODUCCIÓN EN EL MERCADO INTERIOR: PRODUCTOS HORTÍCOLAS

3.2.1. Precios de Producción de Hortícolas en el Mercado Interior:
Precios diarios y Precios Medios Ponderados Semanales en mercados representativos provinciales.

Precios a la salida del centro de acondicionamiento de productos seleccionados, embalados y, en su caso, en palés (€/100 kg peso neto)

PRODUCTO	MERCADO	VARIEDAD O TIPO	CAT.	CALIBRE	DIA/MES								
					6/3	7/3	8/3	9/3	10/3	11/3	12/3	PMPS	
					ACELGA	Navarra	Todos los tipos y variedades	-	-	113,00	113,00	113,00	113,00
AJO	Cuenca	Blanco	-	50-60 mm	192,00	192,00	192,00	192,00	192,00	--	--	192,00	
	Córdoba	Morado	-	50-80 mm	220,00	220,00	220,00	220,00	220,00	--	--	220,00	
	Cuenca	Morado	-	50-80 mm	242,50	242,50	242,50	242,50	242,50	--	--	242,50	
	Albacete	Primavera	-	50-60 mm	205,00	205,00	205,00	205,00	205,00	--	--	205,00	
	Córdoba	Primavera	-	50-60 mm	195,59	195,59	195,59	195,59	195,59	--	--	195,59	
	Cuenca	Primavera	-	50-60 mm	183,50	183,50	183,50	183,50	183,50	--	--	183,50	
ALCACHOFA	Murcia	Todos los tipos y variedades	-	-	295,52	285,66	275,54	265,48	265,85	--	--	277,62	
	Navarra	Todos los tipos y variedades	-	-	255,00	255,00	255,00	255,00	255,00	--	--	255,00	
APIO	Murcia	Verde	-	-	65,00	65,00	65,00	65,00	65,00	--	--	65,00	
BERENJENA	Almería	Todos los tipos y variedades	-	-	124,00	125,00	112,00	88,00	75,00	64,00	--	--	96,69
	Málaga	Todos los tipos y variedades	-	-	125,00	125,00	125,00	125,00	125,00	--	--	125,00	
BRÓCOLI	Murcia	Todos los tipos y variedades	-	-	156,19	161,07	151,31	136,67	141,55	--	--	149,77	
CALABACÍN	Almería	Todas las variedades	-	14-21 g	144,00	128,00	109,00	92,00	78,00	--	--	110,20	
CEBOLLA	Albacete	Todos los tipos y variedades	-	-	80,75	80,75	80,75	80,75	80,75	--	--	80,75	
	Cuenca	Todos los tipos y variedades	-	-	68,00	68,00	68,00	68,00	68,00	--	--	68,00	
	Lérida	Todos los tipos y variedades	-	-	111,30	111,30	111,30	111,30	111,30	--	--	111,30	
	Toledo	Todos los tipos y variedades	-	-	51,00	51,00	51,00	51,00	51,00	--	--	51,00	
CHAMPIÑÓN	Albacete	Cerrado	-	30-65 mm	187,00	187,00	187,00	187,00	187,00	--	--	187,00	
	Cuenca	Cerrado	-	30-65 mm	175,69	175,69	175,69	175,69	175,69	--	--	175,69	
	La Rioja	Cerrado	-	30-65 mm	250,00	250,00	250,00	250,00	250,00	--	--	250,00	
	Navarra	Cerrado	-	30-65 mm	270,00	270,00	270,00	270,00	270,00	--	--	270,00	
COLIFLOR	Barcelona	Todos los tipos y variedades	-	-	120,00	120,00	120,00	120,00	120,00	--	--	120,00	
	Ciudad Real	Todos los tipos y variedades	-	-	129,00	129,00	129,00	129,00	129,00	--	--	129,00	
	Granada	Todos los tipos y variedades	-	-	96,53	96,53	96,53	96,53	96,53	--	--	96,53	
	La Rioja	Todos los tipos y variedades	-	-	97,00	97,00	97,00	97,00	97,00	--	--	97,00	
	Murcia	Todos los tipos y variedades	-	-	150,00	150,00	160,00	160,00	155,00	--	--	154,76	
	Navarra	Todos los tipos y variedades	-	-	116,00	116,00	116,00	116,00	116,00	--	--	116,00	
	Tarragona	Todos los tipos y variedades	-	-	121,80	121,80	121,80	121,80	121,80	--	--	121,80	
	Toledo	Todos los tipos y variedades	-	-	138,60	139,10	139,20	139,20	139,20	--	--	139,06	
COL-REPOLLO	Murcia	Hoja rizada	-	-	100,31	98,94	96,81	100,31	101,25	--	--	99,62	
	Barcelona	Todos los tipos y variedades	-	-	101,48	101,48	101,48	101,48	101,48	--	--	101,48	
	Navarra	Todos los tipos y variedades	-	-	78,00	78,00	78,00	78,00	78,00	--	--	78,00	
	Salamanca	Todos los tipos y variedades	-	-	80,00	80,00	80,00	80,00	80,00	--	--	80,00	
ESCAROLA	Murcia	Todos los tipos y variedades	-	-	115,00	110,85	110,58	110,58	106,00	--	--	110,39	
	Navarra	Todos los tipos y variedades	-	-	138,00	138,00	138,00	138,00	138,00	--	--	138,00	
ESPINACA	Murcia	Todos los tipos y variedades	-	-	145,00	140,00	147,00	152,00	146,00	--	--	146,06	
FRESA	Barcelona	Todas las variedades	-	-	346,00	346,00	346,00	346,00	346,00	--	--	346,00	
	Huelva	Todas las variedades	-	-	275,91	275,91	275,91	275,91	275,91	--	--	275,91	
JUDÍA VERDE	Almería	Plana	-	-	521,50	499,00	463,50	462,00	388,50	--	--	466,90	
	Granada	Plana	-	-	368,00	345,00	366,00	370,00	374,00	339,00	--	355,78	
	Málaga	Plana	-	-	450,00	450,00	450,00	450,00	450,00	--	--	450,00	
	Lérida	Todos los tipos y variedades	-	-	371,00	371,00	371,00	371,00	371,00	--	--	371,00	
LECHUGA	Murcia	Baby	I	-	122,00	120,00	120,00	118,00	120,00	--	--	120,06	
	Murcia	Iceberg	I	400g y +	190,00	185,00	170,00	190,00	190,00	--	--	185,09	
	Barcelona	Romana	I	-	98,67	98,67	98,67	98,67	98,67	--	--	98,67	
	Murcia	Romana	I	-	95,00	99,00	91,00	100,00	105,00	--	--	98,29	
	Lérida	Todos los tipos y variedades	I	400g y +	152,93	152,93	152,93	152,93	152,93	--	--	152,93	
	Navarra	Todos los tipos y variedades	I	400g y +	149,00	149,00	149,00	149,00	149,00	--	--	149,00	
PEPINO	Almería	De Almería	-	350-500 g	206,69	185,98	187,96	160,16	129,20	--	--	155,42	
	Granada	De Almería	-	350-500 g	228,00	198,00	193,00	167,00	174,00	148,00	--	188,02	
	Murcia	Español	-	-	210,00	205,00	197,00	192,00	201,00	--	--	201,32	
PIMIENTO	Granada	Cuadrado Color	I	70 mm y +	320,52	359,00	351,00	219,00	339,00	329,00	--	334,36	
	Almería	Cuadrado Verde	I	70 mm y +	157,00	153,00	160,00	140,00	143,00	--	--	150,60	
	Málaga	Italiano Verde	I	40 mm y +	170,00	170,00	170,00	170,00	170,00	--	--	170,00	
PUERRO	Tarragona	Todos los tipos y variedades	-	-	112,00	112,00	112,00	112,00	112,00	--	--	112,00	
	Toledo	Todos los tipos y variedades	-	-	129,95	130,95	131,15	132,95	132,95	--	--	131,59	
TOMATE	Almería	Cereza	I	-	--	435,00	302,00	245,00	241,00	240,00	--	296,20	
	Granada	Cereza	I	-	268,48	268,48	268,48	268,48	268,48	--	--	268,48	
	Murcia	Cereza	I	-	310,00	275,00	245,00	215,00	270,00	--	--	265,36	
	Almería	Racimo	I	-	--	270,00	208,00	197,00	204,00	192,00	--	213,66	
	Almería	Redondo	I	57-100mm	124,00	214,00	190,00	161,50	163,50	179,00	--	164,28	
	Granada	Redondo	I	57-100mm	165,00	165,00	165,00	165,00	165,00	--	--	165,00	
	Málaga	Redondo	I	57-100mm	150,00	150,00	150,00	150,00	150,00	--	--	150,00	
	Murcia	Redondo	I	57-100mm	90,00	130,00	95,00	45,00	80,00	--	--	87,17	
ZANAHORIA	Cádiz	Todos los tipos y variedades	-	-	108,70	108,70	108,70	108,70	108,70	--	--	108,70	
	Toledo	Todos los tipos y variedades	-	-	60,00	60,00	60,00	60,00	60,00	--	--	60,00	
	Valladolid	Todos los tipos y variedades	-	-	50,00	50,00	50,00	50,00	50,00	--	--	50,00	

3.2.2. Precios de Producción de Hortícolas en el Mercado Interior: Precios Medios Ponderados Semanales Nacionales

Referencia: Reglamento Delegado (UE) 2017/891 de la Comisión, de 13 de marzo (DOUE de 25 de mayo). Art. 55 y Anexo VI

Precios a la salida del centro de acondicionamiento de productos seleccionados, embalados y, en su caso, en palés (€/100kg peso neto)

HORTALIZAS

PRODUCTO	MERCADO	VARIEDAD O TIPO	CAT.	CALIBRE	PRECIO MEDIO PONDERADO SEMANAL NACIONAL Semana 10- 2023: 06/03 -12/03
AJO	ESPAÑA	Blanco	-	50-60 mm	192,00
	ESPAÑA	Morado	-	45-55 mm	231,25
	ESPAÑA	Primavera	-	50-60 mm	194,70
BERENJENA	ESPAÑA	Todos los tipos y variedades	-	40+ /70+	96,81
CALABACÍN	ESPAÑA	Todos los tipos y variedades	-	14-21	110,20
CEBOLLA	ESPAÑA	Todos los tipos y variedades	-	-	76,10
CHAMPIÑÓN	ESPAÑA	Cerrado	-	Medio (30-65 mm)	196,41
COLIFLOR	ESPAÑA	Todos los tipos y variedades	-	-	124,80
COL-REPOLLO	ESPAÑA	Todos los tipos y variedades	-	-	93,35
FRESA	ESPAÑA	Todas las variedades	-	-	276,15
JUDÍA VERDE	ESPAÑA	Todos los tipos y variedades	-	-	415,19
LECHUGA	ESPAÑA	Todos los tipos y variedades	I	400 g o superior	133,97
PEPINO	ESPAÑA	Variedades lisas	-	350-500 g	160,69
PIMIENTO	ESPAÑA	Todos los tipos y variedades	I	40 mm o superior	196,96
PUERRO	ESPAÑA	Todos los tipos y variedades	-	-	120,83
TOMATE	ESPAÑA	Cereza	I	-	288,54
	ESPAÑA	Racimo	I	-	213,66
	ESPAÑA	Redondo	I	57-100mm	153,46
ZANAHORIA	ESPAÑA	Todos los tipos y variedades	-	-	75,81

4. PRECIOS REPRESENTATIVOS DE PRODUCTOS GANADEROS

4.1. PRECIOS REPRESENTATIVOS DE PRODUCTOS GANADEROS: BOVINO

4.1.1. Precios Medios Nacionales de Canales de Bovino Pesado

PRECIO MEDIO NACIONAL (€/100kg Canal) DE CANALES DE BOVINO PESADO SEGÚN MODELO COMUNITARIO DE CLASIFICACIÓN R 2017/1182, R 2017/1184, RD 815/2018 (Euro/100kg canal)

CATEGORÍA	CLASE DE CONFORMACIÓN Y DE ESTADO DE ENGRASAMIENTO	Semana 09 27/02-05/03 2023	Semana 10 06-12/03 2023	Variación €
Categoría A: Canales de machos jóvenes sin castrar de más de un año y menos de dos	Muy buena y poco cubierta (U-2)	534,09	541,55	7,46
	Muy buena y cubierta (U-3)	546,42	545,63	-0,79
	Precio medio ponderado Categoría U	538,58	543,04	4,46
	Buena y poco cubierta (R-2)	530,98	538,21	7,23
	Buena y cubierta (R-3)	534,96	539,87	4,91
	Precio medio ponderado Categoría R	532,82	538,98	6,16
	Menos buena y poco cubierta (O-2)	493,84	476,13	-17,71
Menos buena y cubierta (O-3)	487,33	485,63	-1,70	
Precio medio ponderado Categoría O	491,20	479,98	-11,22	
Categoría D: Canales de hembras que hayan parido	Mediocre y poco cubierta (P-2)	300,70	314,40	13,70
	Mediocre y cubierta (P-3)	335,93	335,38	-0,55
	Precio medio ponderado Categoría P	307,22	318,28	11,06
	Buena y cubierta (R-3)	407,85	396,30	-11,55
	Buena y grasa (R-4)	407,76	419,12	11,36
	Precio medio ponderado Categoría R	407,83	401,15	-6,68
	Menos buena y poco cubierta (O-2)	361,47	344,22	-17,25
Menos buena y cubierta (O-3)	382,49	380,39	-2,10	
Menos buena y grasa (O-4)	455,17	460,01	4,84	
Precio medio ponderado Categoría O	385,21	378,94	-6,27	
Categoría E: Canales de otras hembras (de 12 meses o más)	Muy buena y poco cubierta (U-2)	536,64	539,37	2,73
	Muy buena y cubierta (U-3)	549,12	552,47	3,35
	Precio medio ponderado Categoría U	545,41	548,58	3,17
	Buena y poco cubierta (R-2)	535,70	548,80	13,10
	Buena y cubierta (R-3)	541,63	546,27	4,64
	Buena y grasa (R-4)	519,71	530,26	10,55
	Precio medio ponderado Categoría R	538,40	545,60	7,20
Menos buena y poco cubierta (O-2)	411,05	402,31	-8,74	
Menos buena y cubierta (O-3)	498,72	470,42	-28,30	
Menos buena y grasa (O-4)	493,34	473,37	-19,97	
Precio medio ponderado Categoría O	478,61	455,12	-23,49	
Categoría Z: Canales de animales desde 8 a menos de 12 meses	Muy buena y poco cubierta (U-2)	553,64	555,56	1,92
	Muy buena y cubierta (U-3)	547,88	544,40	-3,48
	Precio medio ponderado Categoría U	550,40	549,28	-1,12
	Buena y poco cubierta (R-2)	539,40	541,77	2,37
	Buena y cubierta (R-3)	540,74	544,67	3,93
	Precio medio ponderado Categoría R	540,40	543,92	3,52
	Menos buena y poco cubierta (O-2)	496,05	489,57	-6,48
Menos buena y cubierta (O-3)	509,12	505,91	-3,21	
Precio medio ponderado Categoría O	500,15	494,69	-5,46	

4.1.2. Precios Medios Nacionales del Bovino Vivo

R 2017/1182, R 2017/1184 (Euro/100 kg vivo)

BOVINO VIVO	Semana 09 27/02-05/03 2023	Semana 10 06-12/03 2023	Variación €
Machos hasta 480 Kg. vivo	300,15	300,22	0,07
Machos de más de 480 kg. vivo	285,48	285,52	0,04
Hembras que hayan parido	152,62	153,84	1,22
Otras hembras de hasta 380 Kg. vivo	300,31	300,31	0,00
Otras hembras de más de 380 Kg. vivo	301,96	301,97	0,01

4.1.3. Precios Medios Nacionales de Otros Animales de la Especie Bovina

OTROS BOVINOS	Semana 09 27/02-05/03 2023	Semana 10 06-12/03 2023	Variación €
TERNEROS DE 8 DÍAS A 4 SEMANA (Euro/cabeza)			
Macho frisón	137,26	137,73	0,47
Macho cruzado	257,48	262,09	4,61
Hembra frisón	109,58	107,83	-1,75
Hembra cruzado	194,79	198,20	3,41
<i>Media ponderada nacional (Euro/Cabeza)</i>	186,90	189,23	2,33
TERNEROS DE 6 HASTA 12 MESES (Euro/100kg vivo)			
Macho frisón (base 200 kg)	206,65	211,19	4,54
Macho cruzado (base 200 kg)	370,00	378,17	8,17
Hembra frisón (base 200 kg)	350,00	350,00	0,00
Hembra cruzado (base 200 kg)	277,10	281,77	4,67
<i>Media ponderada nacional (Euro/100kg vivo)</i>	327,92	334,59	6,67

4.2. PRECIOS REPRESENTATIVOS DE PRODUCTOS GANADEROS: OVINO

4.2.1. Precios Medios Nacionales de Canales de Ovino Frescas o Refrigeradas

R 2017/1182, R 2017/1184 (Euro/100 kg canal)

CORDEROS I Y II	Semana 09 27/02-05/03 2023	Semana 10 06-12/03 2023	Variación €
Corderos I (12 a 13 kg/canal)	719,42	727,00	7,58
Corderos II (13,1 a 16 kg/canal)	703,15	711,57	8,42
<i>Media ponderada</i>	711,28	719,29	8,01

PRECIOS MEDIOS DE CANALES DE OVINO FRESCAS O REFRIGERADAS EN LOS MERCADOS NACIONALES REPRESENTATIVOS PARA LA UE

MERCADO REPRESENTATIVO - Cordero 9-19 kg	Semana 09 27/02-05/03 2023	Semana 10 06-12/03 2023	Variación €
Barcelona	851,06	852,52	1,46
Madrid	898,28	898,28	0,00
Valencia	660,75	660,72	-0,03
Albacete	766,00	766,00	0,00
Extremadura	714,41	738,12	23,71
Segovia	705,94	705,94	0,00
Toledo	752,07	752,07	0,00
Zaragoza	814,35	822,35	8,00
<i>Media ponderada</i>	742,83	752,00	9,17

4.3. PRECIOS REPRESENTATIVOS DE PRODUCTOS GANADEROS: PORCINO

4.3.1. Precios Medios de Canales de Porcino de Capa Blanca

CLASIFICACIÓN EUOP R 2017/1182, R 2017/1184 (Euro/100kg canal)

	Clase S (>60% contenido magro)			Clase E (60%-55% contenido magro)			Clase U (55%-50% contenido magro)		
	Semana 09 27/02-05/03 2023	Semana 10 06-12/03 2023	Variación €	Semana 09 27/02-05/03 2023	Semana 10 06-12/03 2023	Variación €	Semana 09 27/02-05/03 2023	Semana 10 06-12/03 2023	Variación €
PRECIO MEDIO NACIONAL	239,38	245,92	6,54	228,62	233,73	5,11	236,90	243,00	6,10

	Clase R (50%-45% contenido magro)			Clase O (45%-40% contenido magro)			Clase P (<40% contenido magro)		
	Semana 09 27/02-05/03 2023	Semana 10 06-12/03 2023	Variación €	Semana 09 27/02-05/03 2023	Semana 10 06-12/03 2023	Variación €	Semana 09 27/02-05/03 2023	Semana 10 06-12/03 2023	Variación €
PRECIO MEDIO NACIONAL	232,26	236,05	3,79	228,16	227,65	-0,51	227,04	224,00	-3,04

4.3.2. Precios Medios en Mercados Representativos Provinciales de Porcino Cebado (*)

MERCADO REPRESENTATIVO	SELECTO (nivel menor de grasa)			NORMAL (nivel normal de grasa)			GRASO (nivel mayor de grasa)		
	Semana 09 27/02-05/03 2023	Semana 10 06-12/03 2023	Variación €	Semana 09 27/02-05/03 2023	Semana 10 06-12/03 2023	Variación €	Semana 09 27/02-05/03 2023	Semana 10 06-12/03 2023	Variación €
Barcelona	--	--	--	2,01	2,04	0,03	1,98	2,01	0,03
Huesca	1,93	1,97	0,04	1,91	1,95	0,04	1,89	1,93	0,04
Lleida	1,94	1,98	0,04	1,93	1,97	0,04	1,92	1,96	0,04
Murcia	1,98	2,02	0,04	1,97	2,01	0,04	1,96	2,00	0,04
Pontevedra	1,92	1,98	0,06	1,90	1,95	0,05	2,47	2,53	0,06
Salamanca	1,92	1,96	0,04	1,90	1,96	0,06	1,86	1,90	0,04
Segovia	1,94	1,97	0,03	1,93	1,96	0,03	2,03	2,06	0,03
Zaragoza	1,94	1,97	0,03	1,93	1,93	0,00	1,92	1,92	0,00

(*) En Euro/kg vivo

4.3.3. Precios Medios de Porcino Precoz, Lechones y Otras Calidades

(Euro/100kg vivo)

CERDAS DE DESVIEJE	Semana 09 27/02-05/03 2023	Semana 09 06-12/03 2023	Variación €
Cerdas de Desvieje	106,66	112,56	5,90
CERDOS CEBADOS			
Categoría U	182,41	187,11	4,70
LECHONES			
Lleida.Base 20kg de peso.	445,00	450,00	5,00
Segovia.Base 20kg de peso.	545,00	550,00	5,00
Media nacional. Calidad Normal. Base 20 kg de	488,79	495,97	7,18

4.3.4. Precios Medios de Porcino: Tronco Ibérico

TOSTONES	Semana 09 27/02-05/03 2023	Semana 09 06-12/03 2023	Variación €
De 5 a 9 kilos	479,29	474,29	-5,00
De 9 a 12 kilos	601,43	604,29	2,86
LECHONES			
Lechón Ibérico Cruzado Base 23 kg	393,39	403,22	9,83
MARRANOS			
Marranos Ibéricos de 35 a 60 kg	351,83	352,58	0,75
PRIMALES			
Primales Ibéricos de 60 a 100 kg	-	-	-
CERDO CEBADO			
Cerdo Cebado (Intensivo)	226,71	227,94	1,23
Cerdo Cebado de Campo (Extensivo)	238,75	240,56	1,81
Cerdo Cebado de Bellota 100% Ibérico	340,22	340,22	0,00
DESVIEJE			
Reproductores de desvieje	139,13	139,13	0,00
REPRODUCTORES			
Reproductores >6 meses	362,25	362,25	0,00
CASTRONAS			
Castronas	108,70	108,70	0,00

Denominaciones de acuerdo con la Norma de Calidad (RD 4/2014)

Para información sobre precios de productos agrícolas y ganaderos en otros Estados Miembros de la UE:

<https://ec.europa.eu/agriculture/>



MINISTERIO
DE AGRICULTURA, PESCA
Y ALIMENTACIÓN