

PRECIOS COYUNTURALES



SEMANA 45 – 2023
Del 6 al 12 de noviembre



SUBSECRETARÍA

Subdirección General de Análisis, Coordinación y Estadística

sgapc@mapa.es

<https://www.mapa.gob.es/es/estadistica/temas/>

Publicación elaborada por la
Subsecretaría
Subdirección General de Análisis, Coordinación y Estadística

**MINISTERIO
DE AGRICULTURA, PESCA
Y ALIMENTACIÓN**

© Ministerio de Agricultura, Pesca y Alimentación
Secretaría General Técnica
Centro de Publicaciones
Catálogo de Publicaciones de la Administración General del Estado:
<https://cpage.mpr.gob.es/>

N.I.P.O.: 003190900

Se permite la utilización, copia o reproducción de los datos de este Boletín siempre que se cite expresamente su procedencia.

Índice:

	PÁGINA
PRECIOS MEDIOS NACIONALES.....	4
PRECIOS MEDIOS NACIONALES DE PRODUCTOS AGRÍCOLAS.....	4 - 6
PRECIOS MEDIOS NACIONALES DE PRODUCTOS GANADEROS.....	7 - 8
PRECIOS EN MERCADOS REPRESENTATIVOS DE CEREALES, VINOS Y ACEITES.....	9
PRECIOS MEDIOS EN MERCADOS REPRESENTATIVOS DE CEREALES.....	9 - 11
PRECIOS MEDIOS EN MERCADOS REPRESENTATIVOS DE VINOS.....	12
PRECIOS MEDIOS EN MERCADOS REPRESENTATIVOS DE ACEITES.....	13
PRECIOS DE PRODUCCIÓN DE FRUTAS Y HORTALIZAS EN EL MERCADO INTERIOR.....	14
PRECIOS DE PRODUCCIÓN EN EL MERCADO INTERIOR: FRUTAS.....	14
PRECIOS DE PRODUCCIÓN EN EL MERCADO INTERIOR: PRODUCTOS HORTÍCOLAS.....	16 - 17
PRECIOS REPRESENTATIVOS DE PRODUCTOS GANADEROS.....	18
PRECIOS REPRESENTATIVOS DE PRODUCTOS GANADEROS: BOVINO.....	18
PRECIOS REPRESENTATIVOS DE PRODUCTOS GANADEROS: OVINO.....	19
PRECIOS REPRESENTATIVOS DE PRODUCTOS GANADEROS: PORCINO.....	20 - 21



1. PRECIOS MEDIOS NACIONALES

1.1. PRECIOS MEDIOS NACIONALES DE PRODUCTOS AGRÍCOLAS

1.1.1. Precios Medios Nacionales de Cereales, Arroz, Oleaginosas, Tortas, Proteicos, Vinos y Aceites.					
PRODUCTOS AGRÍCOLAS (especificaciones)		Semana 44 30/10-05/11 2023	Semana 45 06/11-12/11 2023	Variación semanal euros	Variación semanal %
CEREALES					
(1)	Trigo blando panificable (C/t)	251,91	249,64	-2,27	-0,90
(1)	Trigo duro (C/t)	407,30	388,96	-18,34	-4,50
(1)	Cebada pienso (C/t)	235,37	233,44	-1,93	-0,82
(1)	Cebada malta (C/t)	238,47	234,92	-3,55	-1,49
(1)	Maíz grano (C/t)	237,02	235,76	-1,26	-0,53
ARROZ					
(2)	Arroz cáscara japónica (C/t)	533,66	533,66	0,00	0,00
(2)	Arroz cáscara índica (C/t)	564,06	564,06	0,00	0,00
(3)	Arroz blanco japónica (C/t)	1.159,10	1.165,50	6,40	0,55
(3)	Arroz blanco índica (C/t)	686,17	686,17	0,00	0,00
(3)	Arroz blanco vaporizado (C/t)	709,86	709,86	0,00	0,00
(3)	Arroz partido (C/t)	428,30	428,30	0,00	0,00
SEMILLAS OLEAGINOSAS					
(4)	Pipa de girasol alto oleico (C/t)	509,95	506,48	-3,47	-0,68
(4)	Pipa de girasol convencional (C/t)	406,64	401,17	-5,47	-1,35
(4)	Colza (C/t)	443,33	430,55	-12,77	-2,88
TORTAS DE GIRASOL Y SOJA					
(9)	Torta de girasol. 34%-36% proteína (C/t)	303,33	303,11	-0,22	-0,07
(9)	Torta de soja. 44%-47% proteína (C/t)	528,31	532,34	4,03	0,76
PROTEICOS					
(10)	Alfalfa. Balas 1ª Cat. 16,5%-18% proteína (C/t)	303,45	301,50	-1,95	-0,64
(10)	Alfalfa. Pellets estándar. 14%-16% proteína (C/t)	291,10	291,10	0,00	0,00
(4)	Guisantes secos (C/t)	315,80	317,22	1,42	0,45
(2)	Lentejas (C/t)	769,84	769,84	0,00	0,00
(2)	Garbanzos (C/t)	820,76	813,32	-7,44	-0,91
(2)	Habas secas (C/t)	387,56	368,22	-19,34	-4,99
VINOS					
(5)	Vino blanco sin DOP/IGP (C/hectolitro)	42,84	44,50	1,66	3,87
(5)	Vino tinto sin DOP/IGP, 12 p. color (C/hectolitro)	39,73	39,42	-0,31	-0,78
ACEITE DE OLIVA Y ORUJO					
(6)	Aceite de oliva virgen extra < 0,8º (C/100 kg)	806,46	805,96	-0,50	-0,06
(6)	Aceite de oliva virgen, de 0,8º a 2º (C/100 kg)	711,55	703,29	-8,26	-1,16
(6)	Aceite de oliva lampante > 2º (C/100 kg)	679,09	676,63	-2,46	-0,36
(7)	Aceite de oliva refinado (C/100 kg)	729,14	728,00	-1,14	-0,16
(8)	Aceite de orujo de oliva crudo (C/100 kg)	229,32	229,30	-0,02	-0,01
(7)	Aceite de orujo de oliva refinado (C/100 kg)	323,93	325,27	1,34	0,41
ACEITE DE GIRASOL					
(7)	Aceite de girasol refinado convencional (C/100 kg)	105,95	106,39	0,44	0,42
(7)	Aceite de girasol refinado alto oleico (C/100 kg)	115,52	115,37	-0,15	-0,13
ACEITE DE SOJA					
(7)	Aceite refinado de soja (C/100 kg)	119,33	119,78	0,45	0,38
ACEITUNA DE MESA					
(11)	Aceituna de mesa, media de variedades (C/100 kg)	122,26	121,74	-0,52	-0,43
(11)	Variedad Cacereña (C/100 kg)	98,00	105,00	7,00	7,14
(11)	Variedad Gordal (C/100 kg)	175,00	175,00	0,00	0,00
(11)	Variedad Hojiblanca (C/100 kg)	114,15	114,15	0,00	0,00
(11)	Variedad Manzanilla (C/100 kg)	130,23	127,43	-2,80	-2,15

Posición comercial:

- (1) Salida de almacén cargado o entregado al transformador después de intermediario; (2) Granel sobre almacén agricultor/cooperativa
(3) Salida granel industria; (4) Almacén comprador mayorista; (5) Salida bodega; (6) Salida almazara; (7) Salida industria refinadora
(8) Salida industria extractora; (9) Salida industria mouturadora; (10) Salida industria deshidratadora; (11) Entrada a entamadora

COMENTARIOS DE MERCADO

- **CEREALES (▼)**: Descensos en todos los tipos en seguimiento: **trigo duro** (-4,50 %), **cebada malta** (-1,49 %), **trigo blando panificable** (-0,90 %), **cebada pienso** (-0,82 %) y **maíz grano** (-0,53 %).
- **ARROZ (▲=)**: Al alza, ligeramente, el **arroz blanco japónica** (0,55 %). Repetición de cotización en el resto de las referencias.
- **SEMILLAS OLEAGINOSAS (▼)**: Cotizaciones a la baja de todos los productos: **semilla de colza** (-2,88 %), **pipa de girasol convencional** (-1,35 %) y **pipa de girasol alto oleico** (-0,68 %).
- **TORTAS DE GIRASOL Y SOJA (▲▼)**: Tendencia al alza para la **torta de soja** (0,76 %), mientras que la de **girasol** es levemente bajista (-0,07 %).
- **PROTEICOS (▼▲=)**: Movimientos de distinto signo en esta apartado: descensos en el precio de las **habas secas** (-4,99 %), los **garbanzos** (-0,91 %) y la **alfalfa balas** (-0,64 %); ascensos en los **guisantes** (0,45 %). No varían las cotizaciones de las **lentejas** y la **alfalfa pellets**.
- **VINOS (▲▼)**: El precio medio del **vino blanco sin DOP/IGP** se incrementa esta semana (3,87 %); variación de signo opuesto y menor fuerza para el **vino tinto sin DOP/IGP** (-0,78 %).
- **ACEITE DE OLIVA Y ORUJO (▼▲)**: Se anotan bajadas ligeras en los precios medios de casi todos los tipos de aceite de oliva: **virgen** (-1,16 %), **lampante** (-0,36 %), **refinado** (-0,16 %), **virgen extra** (-0,06 %). También desciende, mínimamente, el del **aceite de orujo de oliva crudo** (-0,01 %), aunque sube el del **aceite de orujo de oliva refinado** (0,41 %).
- **ACEITE DE GIRASOL (▲▼)**: Crece la cotización del **aceite de girasol refinado convencional** (0,42 %) y decrece la del **alto oleico** (-0,13 %).
- **ACEITE DE SOJA (▲)**: Sube el precio esta semana de este tipo de aceite (0,38 %).
- **ACEITUNA DE MESA (▼)**: Baja el promedio de las distintas variedades (-0,43 %).

1.1.2. Precios Medios Nacionales en Origen de Frutas y Hortalizas				
PRODUCTOS AGRÍCOLAS (especificaciones)	Semana 44 30/10 - 05/11 2023	Semana 45 06/11 - 12/11 2023	Variación semanal euros	Variación semanal %
FRUTAS				
(1) Clementina (€/100 kg)	51,80	47,85	-3,94	-7,61
(1) Limón (€/100 kg)	37,50	34,31	-3,19	-8,52
(1) Mandarina (€/100 kg)	40,32	40,19	-0,13	-0,32
(1) Naranja Grupo Blancas (€/100 kg)	27,74	28,06	0,32	1,14
(1) Naranja Salustiana (€/100 kg)*	27,73	28,06	0,33	1,17
(1) Naranja Grupo Navel (€/100 kg)	33,43	33,42	-0,01	-0,04
(1) Naranja Lanelate (€/100 kg)*	39,43	41,09	1,67	4,23
(1) Naranja Navel (€/100 kg)*	27,84	32,09	4,26	15,29
(1) Naranja Navelina (€/100 kg)*	30,48	30,64	0,16	0,53
(1) Manzana Fuji (€/100 kg)*	83,84	78,02	-5,82	-6,94
(1) Manzana Gala (€/100 kg)*	64,09	67,04	2,95	4,60
(1) Manzana Golden (€/100 kg)*	62,44	63,00	0,56	0,89
(1) Manzana Granny Smith (€/100 kg)*	69,97	72,08	2,11	3,01
(1) Manzana Red Delicious y demás var. rojas (€/100 kg)*	82,95	79,02	-3,93	-4,74
(1) Pera Blanquilla (€/100 kg)	71,03	71,20	0,17	0,23
(1) Pera Conferencia (€/100 kg)	72,30	72,26	-0,05	-0,07
(1) Ciruela (€/100 kg)	76,68	76,68	0,00	0,00
(1) Melocotón carne amarilla (€/100 kg)*	76,35	75,40	-0,95	-1,24
(1) Aguacate (€/100 kg)	242,22	243,61	1,39	0,57
(1) Caqui (€/100 kg)	41,00	36,58	-4,42	-10,77
(1) Granada (€/100 kg)	55,75	56,22	0,47	0,84
(1) Higos y brevas (€/100 kg)	250,00	250,00	0,00	0,00
(1) Plátano (€/100 kg)*	54,96	44,48	-10,48	-19,07
(1) Uva de mesa con semillas (€/100 kg)	100,00	110,00	10,00	10,00
(1) Uva de mesa sin semillas (€/100 kg)	87,00	87,00	0,00	0,00
HORTALIZAS				
(1) Acelga (€/100 kg)	89,42	81,97	-7,45	-8,33
(1) Ajo (€/100 kg)	146,74	147,95	1,21	0,82
(1) Alcachofa (€/100 kg)	304,01	276,14	-27,87	-9,17
(1) Berenjena (€/100 kg)	31,66	46,41	14,75	46,60
(1) Brócoli (€/100 kg)	125,78	132,19	6,41	5,10
(1) Calabacín (€/100 kg)	62,21	66,66	4,45	7,15
(1) Cebolla (€/100 kg)	38,35	38,97	0,63	1,64
(1) Champiñón (€/100 kg)	184,57	184,57	0,00	0,00
(1) Coliflor (€/100 kg)	86,80	88,60	1,81	2,08
(1) Col Repollo de hoja lisa (€/100 kg)	69,06	69,66	0,60	0,87
(1) Escarola (€/100 ud)	45,61	47,97	2,36	5,16
(1) Espinaca (€/100 kg)	128,33	119,44	-8,89	-6,93
(1) Haba verde (€/100 kg)	158,11	175,07	16,96	10,73
(1) Judía verde tipo plana (€/100 kg)	269,48	280,93	11,45	4,25
(1) Lechuga Romana (€/100 ud)	31,40	30,31	-1,09	-3,48
(1) Pepino (€/100 kg)	88,97	83,48	-5,49	-6,17
(1) Pimiento verde tipo italiano (€/100 kg)	57,88	59,30	1,43	2,46
(1) Puerro (€/100 kg)	63,44	64,05	0,61	0,96
(1) Tomate cereza (€/100 kg)*	259,60	250,82	-8,78	-3,38
(1) Tomate racimo (€/100 kg)*	133,78	153,65	19,87	14,85
(1) Tomate redondo liso (€/100 kg)*	92,50	102,94	10,44	11,28
(1) Zanahoria (€/100 kg)	28,54	28,57	0,02	0,08
(1) Patata (€/100 kg)	32,82	31,14	-1,68	-5,11

Posición comercial:

(1) Granel: En árbol, finca, almacén agricultor, alhóndiga, lonja, etc. En cítricos y uva de mesa, los precios se dan "en árbol" y "en cepa" respectivamente. Los precios del plátano, por las peculiaridades de su comercialización, son estimados a partir de las cotizaciones obtenidas y contrastadas por la organización de productores (OP), en la posición comercial "venta en verde al madurador".

*Precios notificados a la Comisión Europea (art. 11 y anexo I.5.c del Reglamento de Ejecución (UE) 2017/1185).

COMENTARIOS DE MERCADO

● **CÍTRICOS (▼▲):** Sin cotizaciones en árbol de **satsuma**, esta semana, sigue descendiendo la media del **limón** (-8,52 %); se ajusta también a la baja la de la **clementina** (-7,61 %), así como, levemente, las de **mandarina** (-0,32 %) y **naranjas tipo Navel** (-0,04 %). Repuntan ligeramente las **naranjas Blancas** (1,14 %).

● **FRUTA DE PEPITA (▲▼):** Suben los precios medios en origen de las **manzanas Gala** (4,6 %), **Granny Smith** (3,01 %) y **Golden** (0,89 %), al igual que el de la **pera Blanquilla** (0,23 %). En contraste, descienden los de las **manzanas Fuji** (-6,74 %) y **rojas** (-4,74 %), además de, mínimamente, el de la **pera Conferencia** (-0,07 %).

● **FRUTA DE HUESO (▼):** Se calcan las tendencias apuntadas la semana anterior en este apartado: sin variaciones en **ciruela** y descenso leve del **melocotón de carne amarilla** (-1,24 %).

● **OTRAS FRUTAS (▼▲):** Tras un mes de relativa estabilidad, vuelve a caer de forma significativa la cotización media en origen del **plátano** (-19,07 %). También baja sensiblemente la del **caqui** (-10,77 %), en proporción similar a la que se incrementa la de la **uva de mesa con semillas** (10 %). Crecen también, débilmente, las de la **granada** (0,84 %) y el **aguacate** (0,57 %), y no se mueven las del **higo** y la **uva de mesa sin semillas**, ambos en la recta final de sus campañas en esta posición comercial.

● **HORTALIZAS (▲▼):** Por tercera semana consecutiva, son más los hortícolas que ven aumentar sus precios —y, en general, con variaciones de mayor magnitud— que aquellos cuyas cotizaciones descienden. Sobresale, de nuevo, el ascenso de la **berenjena** (46,6 %), seguido a distancia por los de los **tomates racimo** (14,85 %) y **redondo liso** (11,28 %). Los mayores descensos corresponden a la **alcachofa** (-9,17 %) y la **acelga** (-8,33 %). Sigue cayendo la **patata** (-5,11 %).

1.1.3. Precios Medios Nacionales de Productos Agrícolas: Gráficos

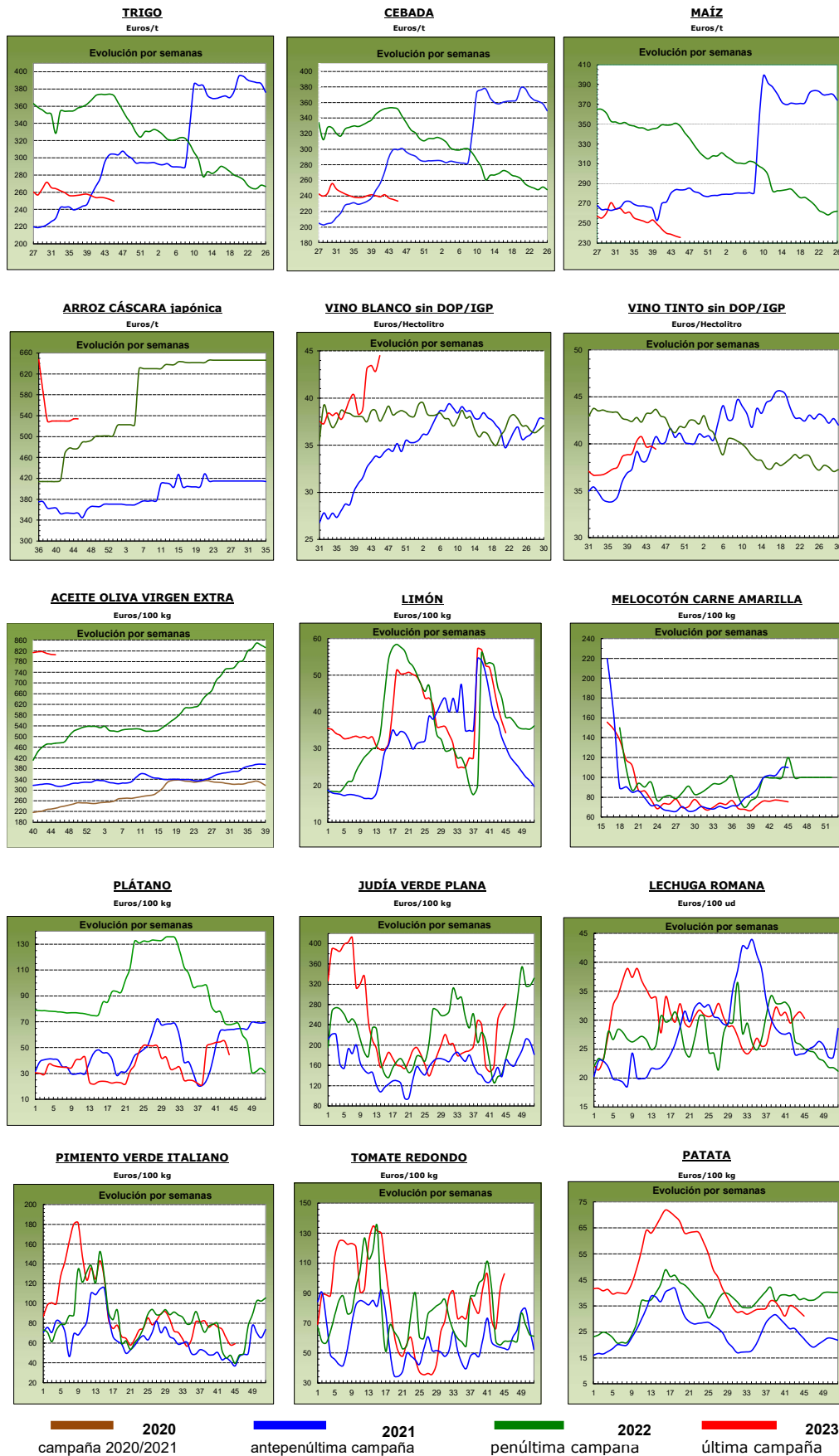

1.2. PRECIOS MEDIOS NACIONALES DE PRODUCTOS GANADEROS

1.2.1. Precios Medios Nacionales de Productos Ganaderos					
PRODUCTOS GANADEROS (especificaciones)		Semana 44 30/10-05/11 2023	Semana 45 06-12/11 2023	Variación semanal euros	Variación semanal %
VACUNO					
(1)	Ternera, 180-300 kilos (€/100 kg canal)	504,57	504,58	0,01	0,00
(1)	Machos de 12 a 24 meses (Clase R) (€/100 kg canal)	503,36	503,45	0,09	0,02
(1)	Animales de 8 a 12 meses (Clase R) (€/100 kg canal)	519,60	524,07	4,47	0,86
(1)	Bovino vivo, conjunto categorías (€/100 kg vivo)	264,40	264,39	-0,01	0,00
CORDERO					
(1)	Corderos 9-19 kilos (€/100 kg canal)	943,43	972,00	28,57	3,03
(1)	Corderos 12-16 kilos (€/100 kg canal)	888,26	914,74	26,48	2,98
(1)	Corderos Ligeros (12-13 kilos) (€/100 kg canal)	912,13	939,04	26,91	2,95
(1)	Corderos Pesados (13-16 kilos) (€/100 kg canal)	864,39	890,44	26,05	3,01
PORCINO					
(1)	Porcino >60% magro (Clase S) (€/100 kg canal)	213,73	211,33	-2,40	-1,12
(1)	Porcino 60-55% magro (Clase E) (€/100 kg canal)	205,24	204,41	-0,83	-0,40
(1)	Porcino 55-50% magro (Clase U) (€/100 kg canal)	213,55	212,09	-1,46	-0,68
(1)	Porcino 50-45% magro (Clase R) (€/100 kg canal)	210,11	209,26	-0,85	-0,40
(1)	Lechon 20 kg (€/unidad)	66,29	68,33	2,04	3,08
POLLO					
(2)	Pollo, media de canales del 83% y 65% rdto. (€/100 kg canal)	237,16	237,52	0,36	0,15
(2)	Pollo P10 (83% rdto.) (€/100 kg canal)	182,50	182,91	0,41	0,22
(2)	Pollo P90 (65% rdto.) (€/100 kg canal)	241,33	241,68	0,35	0,15
HUEVOS					
(3)	Huevos Tipo Jaula, media Clase L y M (€/100 kg)	199,38	198,98	-0,40	-0,20
(3)	Huevos Tipo Jaula - Clase L (€/docena)	1,68	1,67	-0,01	-0,60
(3)	Huevos Tipo Jaula - Clase M (€/docena)	1,34	1,34	0,00	0,00
(3)	Huevos Tipo Suelo media Clase L y M (€/100 kg)	223,60	223,79	0,19	0,08
(3)	Huevos Tipo Suelo - Clase L (€/docena)	1,77	1,77	0,00	0,00
(3)	Huevos Tipo Suelo - Clase M (€/docena)	1,61	1,61	0,00	0,00
(3)	Huevos Tipo Campero, media Clase L y M (€/100 kg)	240,61	241,54	0,93	0,39
(3)	Huevos Tipo Campero- Mezcla Clase L y M (€/docena)	1,82	1,83	0,01	0,55
CONEJO					
(4)	Conejo 1,8-2,2 kilo,vivo (€/100 kg)	265,71	268,41	2,70	1,02
LECHE Y PRODUCTOS LÁCTEOS					
(6)	Suero de leche en polvo (€/100 kg)	63,29	70,11	6,82	10,78
(6)	Mantequilla sin sal (formato 25 kg) (€/100 kg)	556,78	534,07	-22,71	-4,08
(5)	Leche cruda de vaca (€/100 kg). Fuente: INFOLAC	Precio septiembre 2023: 50,00 €/100 kg			
MIEL Y PRODUCTOS APÍCOLAS					
(7)	Miel multifloral a granel (€/100 kg)	Precio agosto 2023: 338,92 €/100 kg			
(7)	Miel multifloral envasada (€/100 kg)	Precio agosto 2023: 626,28 €/100 kg			
(7)	Polen a granel (€/100 kg)	Precio agosto 2023: 866,02 €/100 kg			
(7)	Polen envasado (€/100 kg)	Precio agosto 2023: 1.220,01 €/100 kg			

Posición comercial:

(1) Entrada matadero; (2) Salida muelle matadero; (3) Salida muelle centro de embalaje; (4) Salida granja;
(5) Precio pagado al ganadero; (6) Precio franco fábrica sin impuestos ni costes; (7) Venta a la industria o mayorista

COMENTARIOS DE MERCADO

• **VACUNO (=▲)**: Semana de estabilidad en las cotizaciones de las **canales de vacuno**: sin variaciones en las de las terneras (0,00 %), mínimas en las de los machos 12-24 meses (0,02 %) y ligeramente positivas en las de los animales 8-12 meses (0,86 %). El precio medio de los **animales vivos** tampoco registra variación con respecto al de la semana anterior.

• **OVINO (▲)**: Se mantiene la tendencia alcista en la evolución de los precios de las **canales de cordero**, anotándose esta semana una variación positiva del 2,99 % en la media de sus diferentes clasificaciones. Desde principios de agosto, el precio medio de estas canales ha subido por encima del 30 %, siendo el de esta semana un 20 % superior al registrado en la misma del año 2022.

• **PORCINO (▼)**: Descenso (-0,65 %) en los precios medios semanales de las **canales de porcino de capa blanca**. Las cotizaciones de los **animales para cebo (▼)** también bajan en todo el territorio nacional. Se incrementa el precio medio semanal del lechón base 20kg (3,08 %) (▲).

• **POLLOS (=)**: Leve aumento del precio medio de las **canales de pollo** (0,15 %).

• **HUEVOS (=)**: Variaciones medias ligeramente negativas en los huevos **tipo jaula** (-0,20 %), mínimas (0,08 %) en los huevos **tipo suelo** y positivas (0,39 %) en los **tipo campero**.

• **CONEJO (▲)**: Para el precio medio nacional del **conejo vivo de granja** se anota un crecimiento del 1,02 % esta semana.

• **PRODUCTOS LÁCTEOS (▲▼)**: Subida (10,78 %) del precio semanal del **suero de leche en polvo**; descenso (-4,08 %) en el de la **mantequilla sin sal**.

• **MIEL Y POLEN**: En el mes de agosto, se registraron variaciones de signo contrario en los precios de la **miel (▼▲)**. Los precios de la miel multifloral a granel descendieron (-5,20 %) con respecto a los del mes de julio, mientras que los de la miel multifloral envasada se incrementaron (12,06 %). Variaciones positivas para el **polen (▲)**, tanto en su presentación a granel (5,02 %) como en su presentación como envasado (3,31 %).

1.2.2. Precios Medios Nacionales de Productos Ganaderos: Gráficos

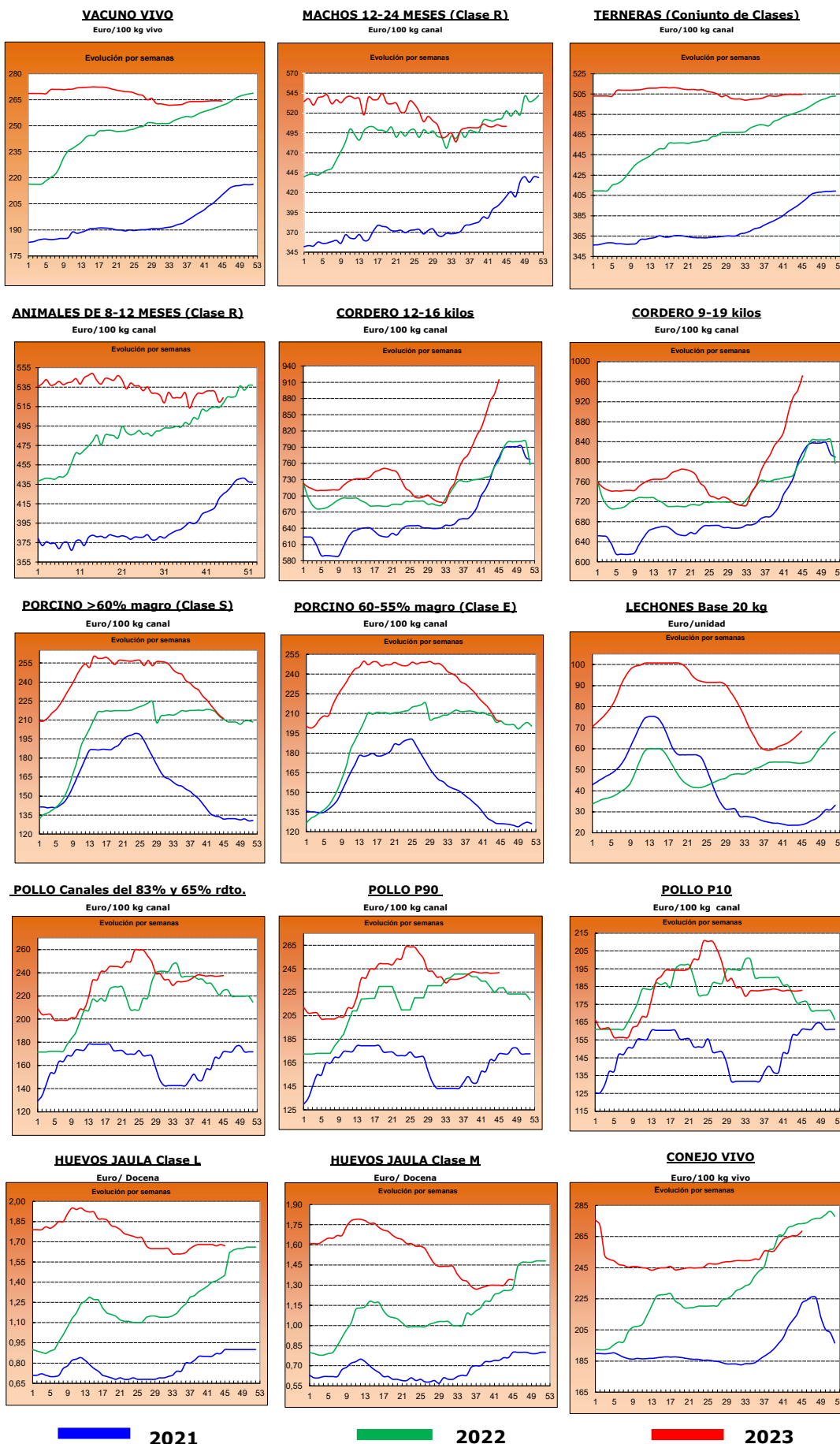

2.- PRECIOS EN MERCADOS REPRESENTATIVOS DE CEREALES, ALFALFA, ARROZ, VINOS, ACEITES Y SEMILLA DE GIRASOL

2.1. PRECIOS EN MERCADOS REPRESENTATIVOS DE CEREALES, ALFALFA Y ARROZ

2.1.1. Precios Medios en Mercados Representativos: Trigo y Alfalfa

Precios en Euro/Tonelada

REGLAMENTO (UE) 2017/1185 DE LA COMISION. Artículo 11, Anexo I. 1. (trigo); Artículo 12 (a), Anexo II.2 (alfalfa)

TRIGO: Salida de almacén cargado o entregado al transformador después de intermediario. Mercancía nacional y/o importada.

ALFALFA: Salida industria deshidratadora

PRODUCTO	MERCADO REPRESENTATIVO	Semana 44 30/10-05/11 2023	Semana 45 06/11-12/11 2023	Variación €
Trigo Blando Panificable	Albacete	249,40	247,00	-2,40
	Ávila	258,00	255,00	-3,00
	Barcelona	253,00	252,00	-1,00
	Burgos	249,96	247,06	-2,90
	Cádiz	232,00	232,00	0,00
	Ciudad Real	330,00	330,00	0,00
	Cuenca	255,00	255,00	0,00
	Guadalajara	248,00	248,00	0,00
	Huesca	236,00	235,00	-1,00
	León	248,20	248,00	-0,20
	Lérida	233,00	230,00	-3,00
	Madrid	250,00	250,00	0,00
	Murcia	231,00	231,00	0,00
	Navarra	255,00	250,00	-5,00
	Palencia	258,00	255,40	-2,60
	Pontevedra	250,00	250,00	0,00
	Salamanca	258,80	255,40	-3,40
	Segovia	249,20	245,00	-4,20
	Sevilla	236,00	236,00	0,00
	Soria	248,80	243,00	-5,80
Tarragona	232,00	230,00	-2,00	
Toledo	268,00	268,00	0,00	
Valladolid	253,26	252,86	-0,40	
Zamora	249,80	249,60	-0,20	
Zaragoza	255,00	252,00	-3,00	
Trigo Duro	Cádiz	415,00	400,00	-15,00
	Córdoba	395,00	380,00	-15,00
	Sevilla	415,00	400,00	-15,00
	Toledo	350,00	350,00	0,00
	Zaragoza	400,00	370,00	-30,00
Alfalfa Balas	Albacete	371,00	371,00	0,00
	Burgos	300,00	300,00	0,00
	Córdoba	293,00	293,00	0,00
	Huesca	310,00	307,00	-3,00
	León	300,00	300,00	0,00
	Lérida	272,50	272,50	0,00
	Navarra	325,00	312,00	-13,00
	Palencia	305,00	305,00	0,00
	Sevilla	299,00	299,00	0,00
	Teruel	303,00	303,00	0,00
	Toledo	320,00	320,00	0,00
	Valladolid	276,00	276,00	0,00
	Zamora	385,00	385,00	0,00
Zaragoza	307,00	305,00	-2,00	
Alfalfa Pellets	Albacete	326,00	326,00	0,00
	Burgos	293,00	293,00	0,00
	Córdoba	296,00	296,00	0,00
	Huesca	277,50	277,50	0,00
	Lérida	282,50	282,50	0,00
	Navarra	312,50	312,50	0,00
	Palencia	312,00	312,00	0,00
	Sevilla	293,00	293,00	0,00
	Toledo	340,00	340,00	0,00
	Valladolid	312,00	312,00	0,00
	Zamora	315,00	315,00	0,00
	Zaragoza	296,33	296,33	0,00

2.1.2. Precios Medios en Mercados Representativos: Cebada

Precios en Euro/Tonelada

REGLAMENTO (UE) 2017/1185 DE LA COMISION. Artículo 11, Anexo I. 1.

Salida de almacén cargado o entregado al transformador después de intermediario. Mercancía nacional y/o importada.

PRODUCTO	MERCADO REPRESENTATIVO	Semana 44 30/10-05/11 2023	Semana 45 06/11-12/11 2023	Variación €
Cebada Pienso	Albacete	229,50	226,30	-3,20
	Ávila	238,00	236,00	-2,00
	Burgos	232,00	230,00	-2,00
	Cádiz	222,00	222,00	0,00
	Ciudad Real	249,10	248,30	-0,80
	Córdoba	222,00	222,00	0,00
	La Coruña	229,00	229,00	0,00
	Cuenca	232,00	228,00	-4,00
	Granada	222,00	222,00	0,00
	Guadalajara	228,40	228,40	0,00
	Huesca	223,00	222,00	-1,00
	León	240,00	240,00	0,00
	Lérida	218,00	218,00	0,00
	Murcia	220,00	220,00	0,00
	Palencia	243,00	240,00	-3,00
	Salamanca	243,00	242,00	-1,00
	Segovia	235,00	230,00	-5,00
	Soria	230,00	226,00	-4,00
	Teruel	237,00	237,00	0,00
	Toledo	236,80	236,60	-0,20
Valladolid	237,00	237,00	0,00	
Zamora	240,00	240,00	0,00	
Zaragoza	237,00	237,00	0,00	
Cebada Malta	Burgos	219,80	217,80	-2,00
	Ciudad Real	279,00	279,00	0,00
	Guadalajara	222,00	222,00	0,00
	Huesca	255,00	254,00	-1,00
	Navarra	260,00	250,00	-10,00
	Palencia	219,00	217,00	-2,00
	Salamanca	232,50	231,50	-1,00
	Segovia	220,00	219,00	-1,00
	Soria	243,20	215,00	-28,20
	Valladolid	219,70	217,70	-2,00
	Zamora	225,00	224,00	-1,00
Zaragoza	265,00	265,00	0,00	

2.1.3. Precios Medios en Mercados Representativos: Maíz y Arroz

Precios en Euro/Tonelada

REGLAMENTO (UE) 2017/1185 DE LA COMISION. Artículo 11, Anexo I. 1. Cereales y 2 Arroz

Maíz grano: precios salida de almacén cargado. Mercancía nacional y/o importada.

Arroz cáscara precios salida almacén agricultor o en cooperativa, y arroz blanco precios salida industria

PRODUCTO	MERCADO REPRESENTATIVO	Semana 44 30/10-05/11 2023	Semana 45 06/11-12/11 2023	Variación €
Maiz Grano	Albacete	237,40	234,20	-3,20
	Badajoz	262,00	262,00	0,00
	Cáceres	262,00	262,00	0,00
	Ciudad Real	251,60	250,00	-1,60
	La Coruña	230,00	230,00	0,00
	Gerona	235,00	232,00	-3,00
	Huesca	228,00	225,00	-3,00
	León	230,40	230,00	-0,40
	Lérida	224,00	222,00	-2,00
	Madrid	250,00	250,00	0,00
	Navarra	245,00	245,00	0,00
	Pontevedra	230,00	240,00	10,00
	Salamanca	240,60	240,20	-0,40
	Toledo	254,00	253,80	-0,20
	Valladolid	242,26	238,34	-3,92
Zamora	230,20	230,20	0,00	
Zaragoza	243,00	240,00	-3,00	
Arroz cáscara (Indica)	Cádiz	348,00	348,00	0,00
	Sevilla	584,50	584,50	0,00
	Valencia	400,00	400,00	0,00
Arroz cáscara (Japónica)	Huesca	600,00	600,00	0,00
	Sevilla	600,50	600,50	0,00
	Tarragona	500,00	500,00	0,00
	Valencia	500,00	500,00	0,00
	Zaragoza	650,00	650,00	0,00
Arroz blanco (Indica)	Sevilla	611,00	611,00	0,00
	Valencia	1150,00	1150,00	0,00
Arroz blanco (Japónica)	Sevilla	993,00	993,00	0,00
	Tarragona	1.250,00	1.250,00	0,00
	Valencia	1230,00	1230,00	0,00
Arroz blanco vaporizado	Valencia	1075,00	1075,00	0,00
Arroz partido	Sevilla	318,56	318,56	0,00
	Tarragona	525,00	525,00	0,00
	Valencia	515,00	515,00	0,00

2.2. PRECIOS EN MERCADOS REPRESENTATIVOS DE VINOS

R. EJECUCIÓN (UE) 2017/1185 DE LA COMISION. Artículo 11, Anexo II. 3.

En €/hectólitro, salida bodega, a granel, pago al contado sin I. V. A.

PRODUCTO	MERCADO REPRESENTATIVO	Semana 44 30/10-05/11 2023	Semana 45 06/11-12/11 2023	Variación €
Vino Blanco sin DOP/IPG	Albacete	45,49	47,34	1,85
	Badajoz	41,37	43,36	1,99
	Cádiz	195,00	195,00	0,00
	Ciudad Real	39,18	40,90	1,72
	Cuenca	20,68	23,30	2,62
	Toledo	34,39	35,51	1,13
Vino Tinto sin DOP / IPG	Precio de vino tinto referido al producto de 12 puntos de color			
	Albacete	43,43	41,55	-1,88
	Badajoz	48,14	46,88	-1,26
	Ciudad Real	34,60	36,23	1,64
	Cuenca	40,87	40,78	-0,10
	Murcia	33,48	35,76	2,27
	Toledo	41,03	39,09	-1,94
	Valencia	36,46	36,46	0,00

2.3. PRECIOS EN MERCADOS REPRESENTATIVOS DE ACEITES Y SEMILLAS DE GIRASOL

Aceites. Precios salida almazara/orujera/refinadora, en €/100 kg, sin I.V.A. Rgto. 2017/1185. Art.11. Anexo I.3.

Semilla de girasol. Precios en almacén del comprador mayorista, en €/t, sin I.V.A. Rgto 2017/1185. Art. 8

PRODUCTO Y ESPECIFICACIONES	MERCADO REPRESENTATIVO	Semana 44 30/10-05/11 2023	Semana 45 06/11-12/11 2023	Variación €
ACEITE DE OLIVA VIRGEN EXTRA Menos de 0,8°	Albacete	800,00	800,00	0,00
	Almería	805,00	800,00	-5,00
	Badajoz	824,33	785,67	-38,67
	Cáceres	850,00	854,00	4,00
	Cádiz	808,00	808,00	0,00
	Ciudad Real	805,00	795,50	-9,50
	Córdoba	810,00	810,00	0,00
	Cuenca	792,00	782,50	-9,50
	Granada	797,50	837,50	40,00
	Huelva	820,00	820,00	0,00
	Jaén	792,50	787,50	-5,00
	Málaga	806,50	806,50	0,00
	Murcia	793,00	782,00	-11,00
	Sevilla	821,50	805,50	-16,00
Tarragona	830,00	800,00	-30,00	
Toledo	802,50	787,50	-15,00	
ACEITE DE OLIVA VIRGEN De 0,8° a 2°	Albacete	720,00	720,00	0,00
	Badajoz	686,67	695,67	9,00
	Cáceres	630,00	630,00	0,00
	Cádiz	725,00	725,00	0,00
	Ciudad Real	730,00	720,00	-10,00
	Córdoba	717,50	717,50	0,00
	Cuenca	697,50	675,00	-22,50
	Granada	737,50	742,50	5,00
	Huelva	750,00	750,00	0,00
	Jaén	706,00	695,00	-11,00
	Málaga	725,00	725,00	0,00
	Murcia	697,00	675,00	-22,00
	Sevilla	722,50	707,50	-15,00
	Tarragona	760,00	740,00	-20,00
Toledo	745,00	700,00	-45,00	
ACEITE DE OLIVA LAMPANTE Más de 2°	Albacete	680,00	680,00	0,00
	Badajoz	652,33	666,67	14,33
	Cáceres	685,00	685,00	0,00
	Cádiz	700,00	700,00	0,00
	Ciudad Real	692,50	675,00	-17,50
	Córdoba	682,50	682,50	0,00
	Cuenca	675,00	660,00	-15,00
	Granada	702,00	702,00	0,00
	Huelva	720,00	720,00	0,00
	Jaén	680,00	677,50	-2,50
	Málaga	700,00	700,00	0,00
	Murcia	675,00	660,00	-15,00
	Sevilla	692,50	672,50	-20,00
	Tarragona	600,00	595,00	-5,00
Toledo	682,50	660,00	-22,50	
ACEITE DE OLIVA REFINADO	Córdoba	747,50	747,50	0,00
	Jaén	715,00	715,00	0,00
	Sevilla	725,00	725,00	0,00
	Tarragona	705,00	690,00	-15,00
ACEITE DE ORUJO DE OLIVA CRUDO	Córdoba	230,00	231,00	1,00
	Jaén	234,00	232,50	-1,50
	Málaga	230,00	230,00	0,00
	Sevilla	224,50	224,50	0,00
	Tarragona	238,00	238,00	0,00
	Toledo	235,00	235,00	0,00
ACEITE DE ORUJO DE OLIVA REFINADO	Sevilla	323,00	324,50	1,50
PIPA DE GIRASOL Alto oleico	Centro	507,54	494,09	-13,45
	Norte	577,90	577,90	0,00
	Sur	426,59	423,38	-3,21
PIPA DE GIRASOL Convencional	Centro	463,67	452,32	-11,34
	Norte	378,87	373,86	-5,01
	Sur	414,96	411,61	-3,35

3. PRECIOS DE PRODUCCIÓN DE FRUTAS Y HORTALIZAS EN EL MERCADO INTERIOR

3.1. PRECIOS DE PRODUCCIÓN EN EL MERCADO INTERIOR FRUTAS

3.1.1. Precios de Producción de Frutas en el Mercado Interior:

Precios diarios y Precios Medios Ponderados Semanales en mercados representativos provinciales.

Precios a la salida del centro de acondicionamiento de productos seleccionados, embalados y, en su caso, en palés (€/100 kg peso neto)

CÍTRICOS

PRODUCTO	MERCADO	VARIEDAD O TIPO	CAT.	CALIBRE	DÍA/MES							PMPS
					6/11	7/11	8/11	9/11	10/11	11/11	12/11	
CLEMANTINA	Castellón	Arrufatina	I	1X-3	118,84	100,00	100,00	100,00	95,00	--	--	116,35
	Valencia	Arrufatina	I	1X-3	104,00	100,44	104,53	102,24	107,69	120,61	--	103,07
	Valencia	Clemenpons	I	1X-3	119,03	119,03	119,03	114,71	119,03	--	--	117,23
	Castellón	Clemenrubi/PRI23	I	1X-3	112,00	108,00	--	--	--	--	--	110,67
	Valencia	Clemenules	I	1X-3	118,60	121,24	116,53	112,12	115,39	117,89	--	116,71
	Valencia	Clemenules	I	1X-3	114,55	114,07	106,62	106,16	98,94	99,57	85,48	105,70
	Valencia	Loretina	I	1X-3	--	133,94	147,19	134,79	132,60	--	--	136,29
	Castellón	Marisol	I	1X-3	100,91	100,91	100,91	100,91	99,59	--	--	100,60
	Valencia	Marisol	I	1X-3	86,59	87,54	87,75	87,54	87,07	85,43	--	87,00
	Castellón	Oronules	I	1X-3	122,07	125,49	131,32	118,96	131,04	116,34	--	124,20
	Valencia	Oronules	I	1X-3	131,01	107,18	117,89	122,68	111,15	106,13	130,17	114,60
	Huelva	Todas las variedades	I	1X-3	136,00	136,00	136,00	136,00	136,00	--	--	136,00
	Sevilla	Todas las variedades	I	1X-3	150,00	150,00	150,00	150,00	150,00	--	--	150,00
	Tarragona	Todas las variedades	I	1X-3	105,00	105,00	105,00	105,00	105,00	--	--	105,00
LIMÓN	Alicante	Fino	I	3-4	85,17	87,41	88,12	87,64	85,18	116,11	--	87,08
	Málaga	Fino	I	3-4	97,98	98,86	96,95	98,83	98,86	--	--	98,28
	Murcia	Fino	I	3-4	110,00	109,00	108,00	110,00	110,00	--	--	109,53
MANDARINA	Almería	Todas las variedades	I	1-2	135,00	135,00	135,00	135,00	135,00	--	--	135,00
NARANJA	Sevilla	Navel	I	3-6	102,00	102,00	102,00	102,00	102,00	--	--	102,00
	Castellón	Navelina	I	3-6	82,93	89,58	89,97	89,53	89,96	83,88	--	87,79
	Córdoba	Navelina	I	3-6	80,00	80,00	80,00	80,00	80,00	--	--	80,00
	Huelva	Navelina	I	3-6	88,00	88,00	88,00	88,00	88,00	--	--	88,00
	Sevilla	Navelina	I	3-6	91,57	91,57	91,57	91,57	91,57	--	--	91,57
	Valencia	Navelina	I	3-6	86,79	85,92	86,17	86,51	90,08	81,01	83,70	87,61
	SATSUMA	Valencia	Owari	I	1X-3	90,97	89,15	94,56	92,16	93,80	117,22	--

FRUTAS DE PEPITA

PRODUCTO	MERCADO	VARIEDAD O TIPO	CAT.	CALIBRE	DÍA/MES							PMPS
					6/11	7/11	8/11	9/11	10/11	11/11	12/11	
MANZANA	Gerona	Fuji	I	65-80	142,96	142,96	142,96	142,96	142,96	--	--	142,96
	Navarra	Fuji	I	65-80	108,70	108,70	108,70	108,70	108,70	--	--	108,70
	Gerona	Gala	I	65-80	128,04	128,04	128,04	128,04	128,04	--	--	128,04
	Huesca	Gala	I	65-80	72,00	72,00	72,00	72,00	72,00	--	--	72,00
	Lérida	Gala	I	65-80	94,86	98,81	100,13	99,71	99,23	--	--	98,55
	Zaragoza	Gala	I	65-80	93,56	93,56	93,56	93,56	93,56	--	--	93,56
	Gerona	Golden Delicious	I	65-80	124,50	124,50	124,50	124,50	124,50	--	--	124,50
	Huesca	Golden Delicious	I	65-80	70,00	70,00	70,00	70,00	70,00	--	--	70,00
	León	Golden Delicious	I	65-80	65,00	65,00	65,00	65,00	65,00	--	--	65,00
	Lérida	Golden Delicious	I	65-80	--	108,52	110,34	109,33	109,39	--	--	109,41
	Navarra	Golden Delicious	I	65-80	115,00	115,00	115,00	115,00	115,00	--	--	115,00
	Zaragoza	Golden Delicious	I	65-80	92,70	92,70	92,70	92,70	92,70	--	--	92,70
	Gerona	Granny Smith	-	65-80	118,30	118,30	118,30	118,30	118,30	--	--	118,31
	Lérida	Granny Smith	-	65-80	--	84,50	84,50	84,50	84,50	--	--	84,50
	Zaragoza	Granny Smith	-	65-80	101,11	101,11	101,11	101,11	101,11	--	--	101,11
	Gerona	Red Delicious	I	65-80	118,83	118,83	118,83	118,83	118,83	--	--	118,83
	Zaragoza	Red Delicious	I	65-80	69,45	69,45	69,45	69,45	69,45	--	--	69,45
	Zaragoza	Reineta	I	65-80	111,05	111,05	111,05	111,05	111,05	--	--	111,05
	PERA	Lérida	Bianquilla	I	55-60	94,00	94,00	94,00	99,73	94,00	--	--
Navarra		Bianquilla	I	55-60	101,00	101,00	101,00	101,00	101,00	--	--	101,00
Zaragoza		Bianquilla	I	55-60	128,45	128,45	128,45	128,45	128,45	--	--	128,45
La Rioja		Conferencia	I	60-65+	120,00	120,00	120,00	120,00	120,00	--	--	120,00
León		Conferencia	I	60-65+	95,00	95,00	95,00	95,00	95,00	--	--	95,00
Lérida		Conferencia	I	60-65+	116,86	118,06	118,17	118,83	118,93	--	--	118,21
Zaragoza		Conferencia	I	60-65+	109,68	109,68	109,68	109,68	109,68	--	--	109,68
Lérida	Ercolini	I	50-60	99,00	99,00	99,00	99,00	99,00	--	--	99,00	

FRUTAS DE HUESO

PRODUCTO	MERCADO	VARIEDAD O TIPO	CAT.	CALIBRE	DÍA/MES							PMPS
					6/11	7/11	8/11	9/11	10/11	11/11	12/11	
CIRUELA	Lérida	Todos los tipos y variedades	-	35 mm ó superior	160,67	160,67	160,67	160,67	160,67	--	--	160,67
MELOCOTÓN	Zaragoza	Pulpa amarilla	I	A/B	105,00	105,00	105,00	105,00	105,00	--	--	105,00

OTRAS FRUTAS

PRODUCTO	MERCADO	VARIEDAD O TIPO	CAT.	CALIBRE	DÍA/MES							PMPS
					6/11	7/11	8/11	9/11	10/11	11/11	12/11	
UVA DE MESA	Alicante	Aledo	I	-	207,93	207,93	207,93	207,93	207,93	--	--	207,93
	Alicante	D. María	I	-	183,00	183,00	183,00	183,00	183,00	--	--	183,00
	Alicante	Red Globe	I	-	183,00	183,00	183,00	183,00	183,00	--	--	183,00
	Alicante	Todas las variedades sin pepitas	I	-	259,73	259,73	259,73	259,73	259,73	--	--	259,73

3.1.2. Precios de Producción de Frutas en el Mercado Interior: Precios Medios Ponderados Semanales Nacionales

Referencia: Reglamento Delegado (UE) 2017/891 de la Comisión, de 13 de marzo (DOUE de 25 de mayo). Art. 55 y Anexo VI
Precios a la salida del centro de acondicionamiento de productos seleccionados, embalados y, en su caso, en palés (€/100kg peso neto)

CÍTRICOS

PRODUCTO	MERCADO	VARIEDAD O TIPO	CAT.	CALIBRE	PRECIO MEDIO PONDERADO SEMANAL NACIONAL Semana 45- 2023: 06/11 -12/11
CLEMENTINA	ESPAÑA	Todas las variedades	I	1X-3	113,82
LIMÓN	ESPAÑA	Todas las variedades	I	3-4	104,06
MANDARINA	ESPAÑA	Todas las variedades	I	1-2	135,00
NARANJA	ESPAÑA	Navel	I	3-6	102,00
	ESPAÑA	Navelina	I	3-6	88,68
SATSUMA	ESPAÑA	Todas las variedades	I	1X-3	92,01

FRUTAS DE PEPITA

PRODUCTO	MERCADO	VARIEDAD O TIPO	CAT.	CALIBRE mm	PRECIO MEDIO PONDERADO SEMANAL NACIONAL Semana 45- 2023: 06/11 -12/11
MANZANA	ESPAÑA	Fuji	I	65-80	124,29
	ESPAÑA	Gala	I	65-80	105,06
	ESPAÑA	Golden delicious	I	65-80	111,03
	ESPAÑA	Granny Smith	I	65-80	98,25
	ESPAÑA	Red Delicious y demás Var. Rojas	I	65-80	111,55
PERA	ESPAÑA	Blanquilla	I	55-60	111,49
	ESPAÑA	Conferencia	I	60-65+	115,71

FRUTAS DE HUESO

PRODUCTO	MERCADO	VARIEDAD O TIPO	CAT.	CALIBRE	PRECIO MEDIO PONDERADO SEMANAL NACIONAL Semana 45- 2023: 06/11 -12/11
CIRUELA	ESPAÑA	Todos los tipos y variedades	-	35 mm ó superior	160,67
MELOCOTÓN	ESPAÑA	Pulpa amarilla	I	A/B	105,00

OTRAS FRUTAS

PRODUCTO	MERCADO	VARIEDAD O TIPO	CAT.	CALIBRE	PRECIO MEDIO PONDERADO SEMANAL NACIONAL Semana 45- 2023: 06/11 -12/11
UVA DE MESA	ESPAÑA	Todos los tipos y variedades con pepitas	-	-	190,57
	ESPAÑA	Todos los tipos y variedades sin pepitas	-	-	259,73

3.2. PRECIOS DE PRODUCCIÓN EN EL MERCADO INTERIOR: PRODUCTOS HORTÍCOLAS

3.2.1. Precios de Producción de Hortícolas en el Mercado Interior:
Precios diarios y Precios Medios Ponderados Semanales en mercados representativos provinciales.

Precios a la salida del centro de acondicionamiento de productos seleccionados, embalados y, en su caso, en palés (€/100 kg peso neto)

HORTALIZAS (I)

PRODUCTO	MERCADO	VARIEDAD O TIPO	CAT.	CALIBRE	DIA/MES							
					6/11	7/11	8/11	9/11	10/11	11/11	12/11	PMPS
ACELGA	Lugo	Todos los tipos y variedades	-	-	175,83	175,83	175,83	175,83	175,83	--	--	175,83
	Navarra	Todos los tipos y variedades	-	-	80,00	80,00	80,00	80,00	80,00	--	--	80,00
	Madrid	Todos los tipos y variedades	-	-	80,00	80,00	--	80,00	80,00	--	--	80,00
AJO	Ciudad Real	Blanco	-	50-60 mm	230,00	230,00	230,00	230,00	230,00	--	--	230,00
	Cuenca	Blanco	-	50-60 mm	170,00	170,00	170,00	170,00	170,00	--	--	170,00
	Toledo	Blanco	-	50-60 mm	216,00	216,00	216,00	216,00	216,00	--	--	216,00
	Albacete	Morado	-	50-80 mm	216,67	216,67	216,67	216,67	216,67	--	--	216,67
	Ciudad Real	Morado	-	50-80 mm	250,00	250,00	250,00	250,00	250,00	--	--	250,00
	Córdoba	Morado	-	50-80 mm	240,00	240,00	240,00	240,00	240,00	--	--	240,00
	Cuenca	Morado	-	50-80 mm	227,50	227,50	227,50	227,50	227,50	--	--	227,50
	Madrid	Morado	-	50-80 mm	370,00	370,00	--	370,00	370,00	--	--	370,00
	Toledo	Morado	-	50-80 mm	245,00	245,00	245,00	245,00	245,00	--	--	245,00
	Albacete	Primavera	-	50-60 mm	220,00	220,00	220,00	220,00	220,00	--	--	220,00
	Ciudad Real	Primavera	-	50-60 mm	225,00	225,00	225,00	225,00	225,00	--	--	225,00
	Córdoba	Primavera	-	50-60 mm	268,51	268,51	268,51	268,51	268,51	--	--	268,51
	Cuenca	Primavera	-	50-60 mm	150,00	150,00	150,00	150,00	150,00	--	--	150,00
	Toledo	Primavera	-	50-60 mm	202,00	202,00	202,00	202,00	202,00	--	--	202,00
ALCACHOFA	Murcia	Todos los tipos y variedades	-	-	360,00	355,00	320,00	350,00	350,00	--	--	347,00
	Navarra	Todos los tipos y variedades	-	-	314,00	314,00	314,00	314,00	314,00	--	--	314,00
APIO	Murcia	Verde	-	-	59,00	60,00	55,00	55,00	63,00	--	--	58,60
BERENJENA	Almería	Todos los tipos y variedades	-	-	71,00	76,00	76,00	77,00	90,00	--	--	78,00
	Málaga	Todos los tipos y variedades	-	-	90,00	90,00	90,00	90,00	90,00	--	--	90,00
BRÓCOLI	Navarra	--	-	-	270,00	260,00	250,00	260,00	270,00	--	--	262,12
	Murcia	--	-	-	153,00	153,00	153,00	153,00	153,00	--	--	153,00
CALABACÍN	Almería	Todas las variedades	-	14-21 g	97,00	105,00	105,00	115,00	172,00	--	--	107,12
	Málaga	Todas las variedades	-	14-21 g	120,00	120,00	120,00	120,00	120,00	--	--	120,00
	Murcia	Todas las variedades	-	14-21 g	88,00	85,00	86,00	86,00	90,00	--	--	87,11
CALABAZA	Murcia	Cacahuete	-	-	38,00	38,00	36,00	35,00	38,00	--	--	37,04
CEBOLLA	Albacete	Todos los tipos y variedades	-	-	42,20	42,20	42,20	42,20	42,20	--	--	42,20
	Ávila	Todos los tipos y variedades	-	-	38,00	38,00	38,00	38,00	38,00	--	--	38,00
	Ciudad Real	Todos los tipos y variedades	-	-	70,00	72,00	72,00	74,00	76,00	--	--	72,80
	Cuenca	Todos los tipos y variedades	-	-	83,00	83,00	83,00	83,00	83,00	--	--	83,00
	Lérida	Todos los tipos y variedades	-	-	64,50	64,50	64,50	64,50	64,50	--	--	64,50
	Madrid	Todos los tipos y variedades	-	-	65,00	65,00	--	65,00	65,00	--	--	65,00
	Segovia	Todos los tipos y variedades	-	-	53,00	53,00	53,00	53,00	53,00	--	--	53,00
	Toledo	Todos los tipos y variedades	-	-	78,00	78,00	80,00	81,90	82,90	--	--	80,16
CHAMPIÑÓN	Albacete	Cerrado	-	30-65 mm	185,45	185,45	185,45	185,45	185,45	--	--	185,45
	Cuenca	Cerrado	-	30-65 mm	188,60	188,60	188,60	188,60	188,60	--	--	188,60
	La Rioja	Cerrado	-	30-65 mm	250,00	250,00	250,00	250,00	250,00	--	--	250,00
	Navarra	Cerrado	-	30-65 mm	270,00	270,00	270,00	270,00	270,00	--	--	270,00
COLIFLOR	Barcelona	Todos los tipos y variedades	-	-	144,00	144,00	144,00	144,00	144,00	--	--	144,00
	Granada	Todos los tipos y variedades	-	-	143,88	143,88	143,88	143,88	143,88	--	--	143,88
	La Rioja	Todos los tipos y variedades	-	-	100,00	100,00	100,00	100,00	100,00	--	--	100,00
	Murcia	Todos los tipos y variedades	-	-	130,00	140,00	140,00	150,00	135,00	--	--	138,33
	Navarra	Todos los tipos y variedades	-	-	130,00	130,00	130,00	130,00	130,00	--	--	130,00
	Toledo	Todos los tipos y variedades	-	-	79,80	79,80	82,80	84,50	86,50	--	--	82,68
	Madrid	Hoja lisa	-	-	70,00	70,00	--	70,00	70,00	--	--	70,00
COL-REPOLLO	Málaga	Hoja lisa	-	-	80,00	80,00	80,00	80,00	80,00	--	--	80,00
	Murcia	Hoja lisa	-	-	110,00	110,00	120,00	110,00	120,00	--	--	113,98
	Barcelona	Todos los tipos y variedades	-	-	92,84	92,84	92,84	92,84	92,84	--	--	92,84
	La Coruña	Todos los tipos y variedades	-	-	124,73	124,73	124,73	124,73	124,73	--	--	124,73
	León	Todos los tipos y variedades	-	-	50,00	50,00	50,00	50,00	50,00	--	--	50,00
	Lugo	Todos los tipos y variedades	-	-	89,33	89,33	89,33	89,33	89,33	--	--	89,33
	Navarra	Todos los tipos y variedades	-	-	74,00	74,00	74,00	74,00	74,00	--	--	74,00
	Pontevedra	Todos los tipos y variedades	-	-	86,70	86,70	86,70	86,70	86,70	--	--	86,70
	Segovia	Todos los tipos y variedades	-	-	62,00	62,00	62,00	62,00	62,00	--	--	62,00

3.2. PRECIOS DE PRODUCCIÓN EN EL MERCADO INTERIOR: PRODUCTOS HORTÍCOLAS

3.2.1. Precios de Producción de Hortalizas en el Mercado Interior:
Precios diarios y Precios Medios Ponderados Semanales en mercados representativos provinciales.

Precios a la salida del centro de acondicionamiento de productos seleccionados, embalados y, en su caso, en palés (€/100 kg peso neto)

HORTALIZAS (y II)

PRODUCTO	MERCADO	VARIEDAD O TIPO	CAT.	CALIBRE	DÍA/MES						PMPS	
					6/11	7/11	8/11	9/11	10/11	11/11		12/11
ESCAROLA	Murcia	Todos los tipos y variedades	-	-	86,00	90,00	90,00	86,00	88,00	--	--	88,04
	Navarra	Todos los tipos y variedades	-	-	144,00	144,00	144,00	144,00	144,00	--	--	144,00
	Toledo	Todos los tipos y variedades	-	-	58,50	58,50	64,50	67,50	67,50	--	--	63,30
ESPINACA	Murcia	Todos los tipos y variedades	-	-	144,00	148,00	152,00	154,00	143,00	--	--	147,98
	Toledo	Todos los tipos y variedades	-	-	120,00	120,00	120,00	120,00	120,00	--	--	120,00
JUDÍA VERDE	Almería	Plana	-	-	497,00	491,00	501,50	526,00	532,50	--	--	509,60
	Granada	Plana	-	-	712,00	574,00	466,00	586,00	616,00	610,00	--	600,78
	Málaga	Plana	-	-	480,00	480,00	480,00	480,00	480,00	--	--	480,00
	Lérida	Todos los tipos y variedades	-	-	605,00	605,00	605,00	605,00	605,00	--	--	605,00
LECHUGA	Murcia	Baby	I	-	105,00	102,00	100,00	105,00	106,00	--	--	103,72
	Murcia	Iceberg	I	400g y +	100,00	98,00	95,00	100,00	90,00	--	--	96,23
	Granada	Romana	I	400g y +	100,00	100,00	100,00	100,00	100,00	--	--	100,00
	Murcia	Romana	I	400g y +	42,00	45,00	44,00	42,00	42,00	--	--	42,92
	Lérida	Todos los tipos y variedades	I	400g y +	97,83	97,83	97,83	97,83	97,83	--	--	97,83
	Navarra	Todos los tipos y variedades	I	400g y +	145,00	145,00	145,00	145,00	145,00	--	--	145,00
PEPINO	Segovia	Todos los tipos y variedades	I	400g y +	90,00	90,00	90,00	90,00	90,00	--	--	90,00
	Almería	De Almería	-	350-500 g	161,39	146,62	145,66	155,06	175,12	185,23	--	159,28
	Granada	De Almería	-	350-500 g	190,00	181,00	179,00	192,00	200,00	210,00	--	192,07
	Madrid	Español	-	-	200,00	200,00	--	200,00	200,00	--	--	200,00
Murcia	Español	-	-	160,00	140,00	150,00	135,00	145,00	--	--	146,25	
PIMIENTO	Granada	Cuadrado Color	I	70 mm y +	182,00	199,00	194,00	173,08	184,00	--	--	184,93
	Almería	Cuadrado Verde	I	70 mm y +	108,00	95,00	89,00	85,00	91,00	--	--	93,60
	Granada	Cuadrado Verde	I	70 mm y +	129,00	--	--	129,00	--	--	--	129,00
	Málaga	Italiano Verde	I	41 mm y +	115,00	115,00	115,00	115,00	115,00	--	--	115,00
	Ciudad Real	Todos los tipos y variedades	I	41 mm y +	145,00	145,00	147,00	147,00	150,00	--	--	146,80
PUERRO	Barcelona	Todos los tipos y variedades	-	-	96,25	96,25	96,25	96,25	96,25	--	--	96,25
	León	Todos los tipos y variedades	-	-	95,00	95,00	95,00	95,00	95,00	--	--	95,00
	Navarra	Todos los tipos y variedades	-	-	95,00	95,00	95,00	95,00	95,00	--	--	95,00
	Pontevedra	Todos los tipos y variedades	-	-	204,50	204,50	204,50	204,50	204,50	--	--	204,50
	Segovia	Todos los tipos y variedades	-	-	99,00	99,00	99,00	99,00	99,00	--	--	99,00
	Toledo	Todos los tipos y variedades	-	-	128,00	128,00	128,00	128,00	128,00	--	--	128,00
TOMATE	Almería	Cereza	I	-	--	313,00	256,00	257,00	235,00	194,00	--	246,67
	Granada	Cereza	I	-	284,97	284,97	284,97	284,97	284,97	--	--	284,97
	Murcia	Cereza	I	-	280,00	275,00	250,00	260,00	300,00	--	--	274,65
	Almería	Racimo	I	-	--	195,00	195,00	203,00	222,00	200,00	--	199,57
	Barcelona	Racimo	I	-	142,50	142,50	142,50	142,50	142,50	--	--	142,50
	Granada	Racimo	I	-	170,00	170,00	170,00	170,00	170,00	--	--	170,00
	Almería	Redondo	I	57-100mm	165,00	178,00	169,00	164,00	158,50	160,00	--	167,09
	Barcelona	Redondo	I	57-100mm	133,00	133,00	133,00	133,00	133,00	--	--	133,00
	Granada	Redondo	I	57-100mm	160,00	160,00	160,00	160,00	160,00	--	--	160,00
	Málaga	Redondo	I	57-100mm	175,00	175,00	175,00	175,00	175,00	--	--	175,00
	Murcia	Redondo	I	57-100mm	155,00	150,00	150,00	158,00	150,00	--	--	152,59
ZANAHORIA	Segovia	Todos los tipos y variedades	-	-	50,00	50,00	50,00	50,00	50,00	--	--	50,00
	Toledo	Todos los tipos y variedades	-	-	45,00	45,00	45,00	45,00	45,00	--	--	45,00
	Valladolid	Todos los tipos y variedades	-	-	44,00	44,00	44,00	44,00	44,00	--	--	44,00

3.2.2. Precios de Producción de Hortícolas en el Mercado Interior: Precios Medios Ponderados Semanales Nacionales

Referencia: Reglamento Delegado (UE) 2017/891 de la Comisión, de 13 de marzo (DOUE de 25 de mayo). Art. 55 y Anexo VI

Precios a la salida del centro de acondicionamiento de productos seleccionados, embalados y, en su caso, en palés (€/100kg peso neto)

HORTALIZAS

PRODUCTO	MERCADO	VARIEDAD O TIPO	CAT.	CALIBRE	PRECIO MEDIO PONDERADO SEMANAL NACIONAL Semana 45- 2023: 06/11 -12/11
AJO	ESPAÑA	Blanco	-	50-60 mm	224,18
	ESPAÑA	Morado	-	45-55 mm	237,16
	ESPAÑA	Primavera	-	50-60 mm	220,47
BERENJENA	ESPAÑA	Todos los tipos y variedades	-	40+ /70+	78,32
CALABACÍN	ESPAÑA	Todos los tipos y variedades	-	14-21	107,98
CEBOLLA	ESPAÑA	Todos los tipos y variedades	-	-	55,89
CHAMPIÑÓN	ESPAÑA	Cerrado	-	Medio (30-65 mm)	204,24
COLIFLOR	ESPAÑA	Todos los tipos y variedades	-	-	129,20
COL-REPOLLO	ESPAÑA	Todos los tipos y variedades	-	-	94,23
JUDÍA VERDE	ESPAÑA	Todos los tipos y variedades	-	-	545,43
LECHUGA	ESPAÑA	Todos los tipos y variedades	I	400 g o superior	87,09
PEPINO	ESPAÑA	Variedades lisas	-	350-500 g	171,82
PIMIENTO	ESPAÑA	Todos los tipos y variedades	I	40 mm o superior	108,80
PUERRO	ESPAÑA	Todos los tipos y variedades	-	-	101,54
TOMATE	ESPAÑA	Cereza	I	-	261,63
	ESPAÑA	Racimo	I	-	193,13
	ESPAÑA	Redondo	I	57-100mm	162,71
ZANAHORIA	ESPAÑA	Todos los tipos y variedades	-	-	48,35

4. PRECIOS REPRESENTATIVOS DE PRODUCTOS GANADEROS

4.1. PRECIOS REPRESENTATIVOS DE PRODUCTOS GANADEROS: BOVINO

4.1.1. Precios Medios Nacionales de Canales de Bovino Pesado

PRECIO MEDIO NACIONAL (€/100kg Canal) DE CANALES DE BOVINO PESADO SEGÚN MODELO COMUNITARIO DE CLASIFICACIÓN R 2017/1182, R 2017/1184, RD 815/2018 (Euro/100kg canal)

CATEGORÍA	CLASE DE CONFORMACIÓN Y DE ESTADO DE ENGRASAMIENTO	Semana 44 30/10-05/11 2023	Semana 45 06-12/11 2023	Variación €
Categoría A: Canales de machos jóvenes sin castrar de más de un año y menos de dos	Muy buena y poco cubierta (U-2)	517,95	514,83	-3,12
	Muy buena y cubierta (U-3)	512,14	512,25	0,11
	Precio medio ponderado Categoría U	515,84	513,89	-1,95
	Buena y poco cubierta (R-2)	505,44	509,34	3,90
	Buena y cubierta (R-3)	500,94	496,59	-4,35
	Precio medio ponderado Categoría R	503,36	503,45	0,09
	Menos buena y poco cubierta (O-2)	457,50	464,02	6,52
	Menos buena y cubierta (O-3)	479,90	482,24	2,34
Precio medio ponderado Categoría O	466,58	471,41	4,83	
Categoría D: Canales de hembras que hayan parido	Mediocre y poco cubierta (P-2)	271,59	268,92	-2,67
	Mediocre y cubierta (P-3)	331,71	321,38	-10,33
	Precio medio ponderado Categoría P	282,73	278,64	-4,09
	Buena y cubierta (R-3)	352,99	374,58	21,59
	Buena y grasa (R-4)	424,20	441,86	17,66
	Precio medio ponderado Categoría R	368,12	388,88	20,76
	Menos buena y poco cubierta (O-2)	321,69	310,48	-11,21
	Menos buena y cubierta (O-3)	342,64	332,39	-10,25
Menos buena y grasa (O-4)	422,97	399,92	-23,05	
Precio medio ponderado Categoría O	346,42	334,12	-12,30	
Categoría E: Canales de otras hembras (de 12 meses o más)	Muy buena y poco cubierta (U-2)	555,42	553,48	-1,94
	Muy buena y cubierta (U-3)	545,08	547,66	2,58
	Precio medio ponderado Categoría U	548,15	549,38	1,23
	Buena y poco cubierta (R-2)	494,47	460,09	-34,38
	Buena y cubierta (R-3)	538,34	512,86	-25,48
	Buena y grasa (R-4)	533,06	542,78	9,72
	Precio medio ponderado Categoría R	527,10	502,26	-24,84
	Menos buena y poco cubierta (O-2)	418,57	408,90	-9,67
Menos buena y cubierta (O-3)	481,15	498,11	16,96	
Menos buena y grasa (O-4)	444,19	449,58	5,39	
Precio medio ponderado Categoría O	465,25	475,64	10,39	
Categoría Z: Canales de animales desde 8 a menos de 12 meses	Muy buena y poco cubierta (U-2)	526,81	514,86	-11,95
	Muy buena y cubierta (U-3)	527,82	526,14	-1,68
	Precio medio ponderado Categoría U	527,38	521,21	-6,17
	Buena y poco cubierta (R-2)	507,90	502,97	-4,93
	Buena y cubierta (R-3)	523,68	531,42	7,74
	Precio medio ponderado Categoría R	519,60	524,07	4,47
	Menos buena y poco cubierta (O-2)	468,98	462,86	-6,12
	Menos buena y cubierta (O-3)	478,69	477,93	-0,76
Precio medio ponderado Categoría O	472,03	467,58	-4,45	

4.1.2. Precios Medios Nacionales del Bovino Vivo

R 2017/1182, R 2017/1184 (Euro/100 kg vivo)

BOVINO VIVO	Semana 44 30/10-05/11 2023	Semana 45 06-12/11 2023	Variación €
Machos hasta 480 Kg. vivo	293,02	293,02	0,00
Machos de más de 480 kg. vivo	271,65	271,65	0,00
Hembras que hayan parido	150,13	149,92	-0,21
Otras hembras de hasta 380 Kg. vivo	302,37	302,39	0,02
Otras hembras de más de 380 Kg. vivo	301,46	301,48	0,02

4.1.3. Precios Medios Nacionales de Otros Animales de la Especie Bovina

OTROS BOVINOS	Semana 44 30/10-05/11 2023	Semana 45 06-12/11 2023	Variación €
TERNEROS DE 8 DÍAS A 4 SEMANA (Euro/cabeza)			
Macho frisón	101,60	92,14	-9,46
Macho cruzado	231,78	229,42	-2,36
Hembra frisón	80,88	75,50	-5,38
Hembra cruzado	166,42	168,54	2,12
<i>Media ponderada nacional (Euro/Cabeza)</i>	156,54	152,30	-4,24
TERNEROS DE 6 HASTA 12 MESES (Euro/100kg vivo)			
Macho frisón (base 200 kg)	192,56	191,63	-0,93
Macho cruzado (base 200 kg)	362,40	361,90	-0,50
Hembra frisón (base 200 kg)	315,00	315,00	0,00
Hembra cruzado (base 200 kg)	262,82	261,89	-0,93
<i>Media ponderada nacional (Euro/100kg vivo)</i>	317,46	316,78	-0,68

4.2. PRECIOS REPRESENTATIVOS DE PRODUCTOS GANADEROS: OVINO

4.2.1. Precios Medios Nacionales de Canales de Ovino Frescas o Refrigeradas

R 2017/1182, R 2017/1184 (Euro/100 kg canal)

CORDEROS I Y II	Semana 44 30/10-05/11 2023	Semana 45 06-12/11 2023	Variación €
Corderos I (12 a 13 kg/canal)	912,13	939,04	26,91
Corderos II (13,1 a 16 kg/canal)	864,39	890,44	26,05
<i>Media ponderada</i>	888,26	914,74	26,48

PRECIOS MEDIOS DE CANALES DE OVINO FRESCAS O REFRIGERADAS EN LOS MERCADOS NACIONALES REPRESENTATIVOS

MERCADO REPRESENTATIVO - Cordero 9-19 kg	Semana 44 30/10-05/11 2023	Semana 45 06-12/11 2023	Variación €
Barcelona	1.037,86	1.105,85	67,99
Madrid	1.008,55	1.014,36	5,81
Valencia	886,69	896,88	10,19
Albacete	923,40	1.007,20	83,80
Extremadura	967,34	991,29	23,95
Segovia	902,38	919,88	17,50
Toledo	894,37	894,37	0,00
Zaragoza	980,63	1.010,64	30,01
<i>Media ponderada</i>	943,43	972,00	28,57

4.3. PRECIOS REPRESENTATIVOS DE PRODUCTOS GANADEROS: PORCINO

4.3.1. Precios Medios de Canales de Porcino de Capa Blanca

CLASIFICACIÓN EUROP R 2017/1182, R 2017/1184 (Euro/100kg canal)

	Clase S (>60% contenido magro)			Clase E (60%-55% contenido magro)			Clase U (55%-50% contenido magro)		
	Semana 44 30/10-05/11 2023	Semana 45 06-12/11 2023	Variación C	Semana 44 30/10-05/11 2023	Semana 45 06-12/11 2023	Variación C	Semana 44 30/10-05/11 2023	Semana 45 06-12/11 2023	Variación C
PRECIO MEDIO NACIONAL	213,73	211,33	-2,40	205,24	204,41	-0,83	213,55	212,09	-1,46

	Clase R (50%-45% contenido magro)			Clase O (45%-40% contenido magro)			Clase P (<40% contenido magro)		
	Semana 44 30/10-05/11 2023	Semana 45 06-12/11 2023	Variación C	Semana 44 30/10-05/11 2023	Semana 45 06-12/11 2023	Variación C	Semana 44 30/10-05/11 2023	Semana 45 06-12/11 2023	Variación C
PRECIO MEDIO NACIONAL	210,11	209,26	-0,85	204,83	205,71	0,88	199,71	211,72	12,01

4.3.2. Precios Medios en Mercados Representativos Provinciales de Porcino Cebado (*)

MERCADO REPRESENTATIVO	SELECTO (nivel menor de grasa)			NORMAL (nivel normal de grasa)			GRASO (nivel mayor de grasa)		
	Semana 44 30/10-05/11 2023	Semana 45 06-12/11 2023	Variación C	Semana 44 30/10-05/11 2023	Semana 45 06-12/11 2023	Variación C	Semana 44 30/10-05/11 2023	Semana 45 06-12/11 2023	Variación C
Barcelona	-	-	-	1,75	1,71	-0,04	1,70	1,68	-0,02
Huesca	1,68	1,66	-0,02	1,66	1,64	-0,02	1,64	1,62	-0,02
Lleida	1,67	1,65	-0,02	1,66	1,64	-0,02	1,65	1,63	-0,02
Murcia	1,70	1,68	-0,02	1,70	1,68	-0,02	1,68	1,66	-0,02
Pontevedra	1,71	1,68	-0,03	1,68	1,66	-0,02	2,19	2,16	-0,03
Salamanca	1,70	1,68	-0,02	1,68	1,66	-0,02	1,64	1,62	-0,02
Segovia	1,67	1,66	-0,01	1,66	1,65	-0,01	1,90	1,90	0,00
Zaragoza	1,72	1,70	-0,02	1,68	1,66	-0,02	1,67	1,65	-0,02

(*) En Euro/kg vivo

4.3.3. Precios Medios de Porcino Precoz, Lechones y Otras Calidades

(Euro/100kg vivo)

CERDAS DE DESVIEJE	Semana 44 30/10-05/11 2023	Semana 45 06-12/11 2023	Variación €
Cerdas de Desvieje	77,53	76,87	-0,66
CERDOS CEBADOS			
Categoría U	164,43	163,31	-1,12
LECHONES			
Lleida.Base 20kg de peso.	295,00	305,00	10,00
Segovia.Base 20kg de peso.	355,00	365,00	10,00
Media nacional. Calidad Normal. Base 20 kg de	331,46	341,63	10,17

4.3.4. Precios Medios de Porcino: Tronco Ibérico

(Euro/100kg vivo)

TOSTONES	Semana 44 30/10-05/11 2023	Semana 45 06-12/11 2023	Variación €
De 5 a 9 kilos	560,00	591,43	31,43
De 9 a 12 kilos	761,43	812,86	51,43
LECHONES			
Lechón Ibérico Cruzado Base 23 kg	361,97	364,36	2,39
MARRANOS			
Marranos Ibéricos de 35 a 60 kg	368,00	368,00	0,00
PRIMALES			
Primales Ibéricos de 60 a 100 kg	306,60	306,60	0,00
CERDO CEBADO			
Cerdo Cebado (Intensivo)	226,06	226,21	0,15
Cerdo Cebado de Campo (Extensivo)	245,83	246,35	0,52
Cerdo Cebado de Bellota 100% Ibérico	--	--	--
DESVIEJE			
Reproductores de desvieje	156,52	156,52	0,00
REPRODUCTORES			
Reproductores >6 meses	388,50	388,50	0,00
CASTRONAS			
Castronas	121,74	121,74	0,00

Denominaciones de acuerdo con la Norma de Calidad (RD 4/2014)

Para información sobre precios de productos agrícolas y ganaderos en otros Estados Miembros de la UE:

<https://ec.europa.eu/agriculture/>



MINISTERIO
DE AGRICULTURA, PESCA
Y ALIMENTACIÓN