

PRECIOS COYUNTURALES



SEMANA 46 – 2023
Del 13 al 19 de noviembre



SUBSECRETARÍA

Subdirección General de Análisis, Coordinación y Estadística

sgapc@mapa.es

<https://www.mapa.gob.es/es/estadistica/temas/>

Publicación elaborada por la
Subsecretaría
Subdirección General de Análisis, Coordinación y Estadística

**MINISTERIO
DE AGRICULTURA, PESCA
Y ALIMENTACIÓN**

© Ministerio de Agricultura, Pesca y Alimentación
Secretaría General Técnica
Centro de Publicaciones
Catálogo de Publicaciones de la Administración General del Estado:
<https://cpage.mpr.gob.es/>

N.I.P.O.: 003190900

Se permite la utilización, copia o reproducción de los datos de este Boletín siempre que se cite expresamente su procedencia.

Índice:

| | PÁGINA |
|---|-----------|
| PRECIOS MEDIOS NACIONALES..... | 4 |
| PRECIOS MEDIOS NACIONALES DE PRODUCTOS AGRÍCOLAS..... | 4 - 6 |
| PRECIOS MEDIOS NACIONALES DE PRODUCTOS GANADEROS..... | 7 - 8 |
| PRECIOS EN MERCADOS REPRESENTATIVOS DE CEREALES, VINOS Y ACEITES..... | 9 |
| PRECIOS MEDIOS EN MERCADOS REPRESENTATIVOS DE CEREALES..... | 9 - 11 |
| PRECIOS MEDIOS EN MERCADOS REPRESENTATIVOS DE VINOS..... | 12 |
| PRECIOS MEDIOS EN MERCADOS REPRESENTATIVOS DE ACEITES..... | 13 |
| PRECIOS DE PRODUCCIÓN DE FRUTAS Y HORTALIZAS EN EL MERCADO INTERIOR..... | 14 |
| PRECIOS DE PRODUCCIÓN EN EL MERCADO INTERIOR: FRUTAS..... | 14 |
| PRECIOS DE PRODUCCIÓN EN EL MERCADO INTERIOR: PRODUCTOS HORTÍCOLAS..... | 16 - 17 |
| PRECIOS REPRESENTATIVOS DE PRODUCTOS GANADEROS..... | 18 |
| PRECIOS REPRESENTATIVOS DE PRODUCTOS GANADEROS: BOVINO..... | 18 |
| PRECIOS REPRESENTATIVOS DE PRODUCTOS GANADEROS: OVINO..... | 19 |
| PRECIOS REPRESENTATIVOS DE PRODUCTOS GANADEROS: PORCINO..... | 20 - 21 |



1. PRECIOS MEDIOS NACIONALES

1.1. PRECIOS MEDIOS NACIONALES DE PRODUCTOS AGRÍCOLAS

| 1.1.1. Precios Medios Nacionales de Cereales, Arroz, Oleaginosas, Tortas, Proteicos, Vinos y Aceites. | | | | | |
|---|--|----------------------------------|----------------------------------|-------------------------------|---------------------------|
| PRODUCTOS AGRÍCOLAS (especificaciones) | | Semana 45 06/11-12/11 2023 | Semana 46 13/11-19/11 2023 | Variación semanal euros | Variación semanal % |
| CEREALES | | | | | |
| (1) | Trigo blando panificable (C/t) | 249,64 | 246,80 | -2,84 | -1,14 |
| (1) | Trigo duro (C/t) | 388,96 | 375,62 | -13,34 | -3,43 |
| (1) | Cebada pienso (C/t) | 233,44 | 231,82 | -1,62 | -0,69 |
| (1) | Cebada malta (C/t) | 234,92 | 234,22 | -0,70 | -0,30 |
| (1) | Maíz grano (C/t) | 235,76 | 234,55 | -1,21 | -0,51 |
| ARROZ | | | | | |
| (2) | Arroz cáscara japónica (C/t) | 533,66 | 533,66 | 0,00 | 0,00 |
| (2) | Arroz cáscara índica (C/t) | 564,06 | 564,06 | 0,00 | 0,00 |
| (3) | Arroz blanco japónica (C/t) | 1.165,50 | 1.165,50 | 0,00 | 0,00 |
| (3) | Arroz blanco índica (C/t) | 686,17 | 686,17 | 0,00 | 0,00 |
| (3) | Arroz blanco vaporizado (C/t) | 709,86 | 709,86 | 0,00 | 0,00 |
| (3) | Arroz partido (C/t) | 428,30 | 428,30 | 0,00 | 0,00 |
| SEMILLAS OLEAGINOSAS | | | | | |
| (4) | Pipa de girasol alto oleico (C/t) | 506,48 | 503,76 | -2,72 | -0,54 |
| (4) | Pipa de girasol convencional (C/t) | 401,17 | 400,11 | -1,06 | -0,26 |
| (4) | Colza (C/t) | 430,55 | 440,98 | 10,43 | 2,42 |
| TORTAS DE GIRASOL Y SOJA | | | | | |
| (9) | Torta de girasol. 34%-36% proteína (C/t) | 303,11 | 303,24 | 0,13 | 0,04 |
| (9) | Torta de soja. 44%-47% proteína (C/t) | 532,34 | 564,69 | 32,35 | 6,08 |
| PROTEICOS | | | | | |
| (10) | Alfalfa. Balas 1ª Cat. 16,5%-18% proteína (C/t) | 301,50 | 298,09 | -3,41 | -1,13 |
| (10) | Alfalfa. Pellets estándar. 14%-16% proteína (C/t) | 291,10 | 291,46 | 0,36 | 0,12 |
| (4) | Guisantes secos (C/t) | 317,22 | 315,78 | -1,44 | -0,45 |
| (2) | Lentejas (C/t) | 769,84 | 769,84 | 0,00 | 0,00 |
| (2) | Garbanzos (C/t) | 813,32 | 808,20 | -5,12 | -0,63 |
| (2) | Habas secas (C/t) | 368,22 | 366,55 | -1,67 | -0,45 |
| VINOS | | | | | |
| (5) | Vino blanco sin DOP/IGP (C/hectolitro) | 44,50 | 45,37 | 0,87 | 1,96 |
| (5) | Vino tinto sin DOP/IGP, 12 p. color (C/hectolitro) | 39,42 | 39,38 | -0,04 | -0,10 |
| ACEITE DE OLIVA Y ORUJO | | | | | |
| (6) | Aceite de oliva virgen extra < 0,8º (C/100 kg) | 805,96 | 776,57 | -29,39 | -3,65 |
| (6) | Aceite de oliva virgen, de 0,8º a 2º (C/100 kg) | 703,29 | 677,99 | -25,30 | -3,60 |
| (6) | Aceite de oliva lampante > 2º (C/100 kg) | 676,63 | 651,87 | -24,76 | -3,66 |
| (7) | Aceite de oliva refinado (C/100 kg) | 728,00 | 726,09 | -1,91 | -0,26 |
| (8) | Aceite de orujo de oliva crudo (C/100 kg) | 229,30 | 231,02 | 1,72 | 0,75 |
| (7) | Aceite de orujo de oliva refinado (C/100 kg) | 325,27 | 325,27 | 0,00 | 0,00 |
| ACEITE DE GIRASOL | | | | | |
| (7) | Aceite de girasol refinado convencional (C/100 kg) | 106,39 | 107,31 | 0,92 | 0,86 |
| (7) | Aceite de girasol refinado alto oleico (C/100 kg) | 115,37 | 114,38 | -0,99 | -0,86 |
| ACEITE DE SOJA | | | | | |
| (7) | Aceite refinado de soja (C/100 kg) | 119,78 | 119,72 | -0,05 | -0,04 |
| ACEITUNA DE MESA | | | | | |
| (11) | Aceituna de mesa, media de variedades (C/100 kg) | 121,74 | 113,93 | -7,81 | -6,42 |
| (11) | Variedad Cacereña (C/100 kg) | 105,00 | 98,00 | -7,00 | -6,67 |
| (11) | Variedad Gordal (C/100 kg) | 175,00 | - | - | - |
| (11) | Variedad Hojiblanca (C/100 kg) | 114,15 | 112,46 | -1,69 | -1,48 |
| (11) | Variedad Manzanilla (C/100 kg) | 127,43 | 119,00 | -8,43 | -6,62 |

Posición comercial:

- (1) Salida de almacén cargado o entregado al transformador después de intermediario; (2) Granel sobre almacén agricultor/cooperativa
(3) Salida granel industria; (4) Almacén comprador mayorista; (5) Salida bodega; (6) Salida almazara; (7) Salida industria refinadora
(8) Salida industria extractora; (9) Salida industria mouturadora; (10) Salida industria deshidratadora; (11) Entrada a entamadora

COMENTARIOS DE MERCADO

- **CEREALES (▼)**: Una semana más, bajan los precios medios de todos los cereales en seguimiento: **trigo duro** (-3,43 %), **trigo blando panificable** (-1,14 %), **cebada pienso** (-0,69 %), **maíz grano** (-0,51 %), y **cebada malta** (-0,30 %).
- **ARROZ (=)**: Repetición de cotizaciones en todos los tipos de referencia de este apartado.
- **SEMILLAS OLEAGINOSAS (▼▲)**: Descensos para las **pipas de girasol: alto oleico** (-0,54 %) y **convencional** (-0,26%), mientras que sube, de forma más significativa, el precio de la **semilla de colza** (2,42 %).
- **TORTAS DE GIRASOL Y SOJA (▲)**: Esta semana, se incrementa de forma moderada el precio medio de la **torta de soja** (6,08 %); también sube, mucho más ligeramente, el de la **torta de girasol** (0,04 %).
- **PROTEICOS (▼▲=)**: A la baja los precios de la **alfalfa balas** (-1,13 %), los **garbanzos** (-0,63%), así como los de las **habas secas** y los **guisantes**, que lo hacen en la misma proporción (-0,45 %). Crece el de la **alfalfa pellets** (0,12 %) y repiten cotización las **lentejas**.
- **VINOS (▲▼)**: Asciende esta semana el precio del **vino blanco sin DOP/IGP** (1,96 %). De signo opuesto, aunque no muy relevante, es el movimiento registrado por el del **vino tinto sin DOP/IGP** (-0,10 %).
- **ACEITE DE OLIVA Y ORUJO (▼▲=)**: Vuelven a caer las cotizaciones de todos los tipos de **aceite de oliva: virgen extra** (-3,65 %), **lampante** (3,66 %), **virgen** (-3,60 %) y **refinado** (-0,26 %); crece la del **aceite de orujo de oliva crudo** (0,75 %) y repite la del **aceite de orujo refinado**.
- **ACEITE DE GIRASOL (▲▼)**: Incremento en el **aceite de girasol refinado convencional** (0,86 %); bajada, en idéntica proporción, en el **alto oleico** (-0,86 %).
- **ACEITE DE SOJA (▼)**: Ligero descenso del precio semanal de este tipo de aceite (-0,04 %).
- **ACEITUNA DE MESA (▼)**: Cae el precio correspondiente a la media de las variedades (-6,42 %), con bajadas de similar magnitud en los de las variedades Cacereña (-6,67 %) y Gordal (-6,62 %).

| 1.1.2. Precios Medios Nacionales en Origen de Frutas y Hortalizas | | | | |
|---|------------------------------------|------------------------------------|-------------------------------|---------------------------|
| PRODUCTOS AGRÍCOLAS (especificaciones) | Semana 45 06/11 - 12/11 2023 | Semana 46 13/11 - 19/11 2023 | Variación semanal euros | Variación semanal % |
| FRUTAS | | | | |
| (1) Clementina (C/100 kg) | 47,85 | 48,02 | 0,17 | 0,36 |
| (1) Limón (C/100 kg) | 34,31 | 33,53 | -0,78 | -2,28 |
| (1) Mandarina (C/100 kg) | 40,19 | 40,87 | 0,69 | 1,71 |
| (1) Naranja Grupo Blancas (C/100 kg) | 28,06 | 33,05 | 4,99 | 17,80 |
| (1) Naranja Salustiana (C/100 kg)* | 28,06 | 33,03 | 4,97 | 17,72 |
| (1) Naranja Grupo Navel (C/100 kg) | 33,42 | 34,58 | 1,17 | 3,49 |
| (1) Naranja Lanelate (C/100 kg)* | 41,09 | 43,27 | 2,18 | 5,30 |
| (1) Naranja Navel (C/100 kg)* | 32,09 | 35,60 | 3,51 | 10,94 |
| (1) Naranja Navelina (C/100 kg)* | 30,64 | 32,24 | 1,60 | 5,21 |
| (1) Manzana Fuji (C/100 kg)* | 78,02 | 73,44 | -4,58 | -5,87 |
| (1) Manzana Gala (C/100 kg)* | 67,04 | 66,74 | -0,30 | -0,44 |
| (1) Manzana Golden (C/100 kg)* | 63,00 | 64,41 | 1,42 | 2,25 |
| (1) Manzana Granny Smith (C/100 kg)* | 72,08 | 72,01 | -0,08 | -0,10 |
| (1) Manzana Red Delicious y demás var. rojas (C/100 kg)* | 79,02 | 79,77 | 0,75 | 0,95 |
| (1) Pera Blanquilla (C/100 kg) | 71,20 | 71,20 | 0,00 | 0,00 |
| (1) Pera Conferencia (C/100 kg) | 72,26 | 72,26 | 0,00 | 0,00 |
| (1) Ciruela (C/100 kg) | 76,68 | 76,68 | 0,00 | 0,00 |
| (1) Melocotón carne amarilla (C/100 kg)* | 75,40 | 75,40 | 0,00 | 0,00 |
| (1) Aguacate (C/100 kg) | 243,61 | 194,55 | -49,06 | -20,14 |
| (1) Caqui (C/100 kg) | 36,58 | 36,52 | -0,06 | -0,17 |
| (1) Granada (C/100 kg) | 56,22 | 56,26 | 0,04 | 0,07 |
| (1) Higos y brevas (C/100 kg) | 250,00 | 250,00 | 0,00 | 0,00 |
| (1) Plátano (C/100 kg)* | 44,48 | 34,12 | -10,36 | -23,29 |
| (1) Uva de mesa con semillas (C/100 kg) | 110,00 | 110,00 | 0,00 | 0,00 |
| (1) Uva de mesa sin semillas (C/100 kg) | 87,00 | 87,00 | 0,00 | 0,00 |
| HORTALIZAS | | | | |
| (1) Acelga (C/100 kg) | 81,97 | 71,82 | -10,15 | -12,38 |
| (1) Ajo (C/100 kg) | 147,95 | 147,26 | -0,68 | -0,46 |
| (1) Alcachofa (C/100 kg) | 276,14 | 225,35 | -50,78 | -18,39 |
| (1) Berenjena (C/100 kg) | 46,41 | 46,19 | -0,22 | -0,48 |
| (1) Brócoli (C/100 kg) | 132,19 | 121,21 | -10,99 | -8,31 |
| (1) Calabacín (C/100 kg) | 66,66 | 57,34 | -9,32 | -13,97 |
| (1) Cebolla (C/100 kg) | 38,97 | 38,57 | -0,40 | -1,03 |
| (1) Champiñón (C/100 kg) | 184,57 | 185,28 | 0,71 | 0,38 |
| (1) Coliflor (C/100 kg) | 88,60 | 96,57 | 7,97 | 8,99 |
| (1) Col Repollo de hoja lisa (C/100 kg) | 69,66 | 69,72 | 0,06 | 0,09 |
| (1) Escarola (C/100 ud) | 47,97 | 42,79 | -5,18 | -10,80 |
| (1) Espinaca (C/100 kg) | 119,44 | 109,50 | -9,94 | -8,32 |
| (1) Haba verde (C/100 kg) | 175,07 | 187,40 | 12,33 | 7,04 |
| (1) Judía verde tipo plana (C/100 kg) | 280,93 | 216,80 | -64,13 | -22,83 |
| (1) Lechuga Romana (C/100 ud) | 30,31 | 28,84 | -1,47 | -4,85 |
| (1) Pepino (C/100 kg) | 83,48 | 70,97 | -12,51 | -14,98 |
| (1) Pimiento verde tipo italiano (C/100 kg) | 59,30 | 59,53 | 0,23 | 0,39 |
| (1) Puerro (C/100 kg) | 64,05 | 64,20 | 0,15 | 0,24 |
| (1) Tomate cereza (C/100 kg)* | 250,82 | 208,94 | -41,88 | -16,70 |
| (1) Tomate racimo (C/100 kg)* | 153,65 | 138,06 | -15,58 | -10,14 |
| (1) Tomate redondo liso (C/100 kg)* | 102,94 | 79,07 | -23,87 | -23,19 |
| (1) Zanahoria (C/100 kg) | 28,57 | 28,57 | 0,00 | 0,00 |
| (1) Patata (C/100 kg) | 31,14 | 31,60 | 0,46 | 1,46 |

Posición comercial:

(1) Granel: En árbol, finca, almacén agricultor, alhóndiga, lonja, etc. En cítricos y uva de mesa, los precios se dan "en árbol" y "en cepa" respectivamente. Los precios del plátano, por las peculiaridades de su comercialización, son estimados a partir de las cotizaciones obtenidas y contrastadas por la organización de productores (OP), en la posición comercial "venta en verde al madurador".

*Precios notificados a la Comisión Europea (art. 11 y anexo I.5.c del Reglamento de Ejecución (UE) 2017/1185).

COMENTARIOS DE MERCADO

• **CÍTRICOS (▲▼)**: Incremento considerable del precio en árbol de las **naranjas Blancas** (17,8 %), impulsado, en buena medida, desde Andalucía. Suben también esta semana, invirtiendo la tendencia de la anterior, los de las **naranjas tipo Navel** (3,49 %) la **mandarina** (1,71 %) y la **clementina** (0,36 %). Sigue a la baja, menos acusadamente que en semanas precedentes, el del **limón** (-2,28 %).

• **FRUTA DE PEPITA (▼▲)**: Las variaciones más destacadas en los precios en origen de las variedades de **manzana** en seguimiento corresponden esta semana, al alza, a la **Golden** (2,25 %) y, a la baja, a la **Fuji** (-5,87 %), conservando ambas sus tendencias de la anterior. Sin movimientos en las **peras**.

• **FRUTA DE HUESO (=)**: Recta final de campaña en este sector, con repetición de valores para los últimos productos en cotización: **ciruela** y **melocotón de carne amarilla**.

• **OTRAS FRUTAS (▼)**: Como la semana anterior, vuelve a caer de forma significativa la cotización media en origen del **plátano** (-23,29 %). También baja sensiblemente, casi en la misma proporción, la del **aguacate** (-20,14 %). Movimientos mínimos o nulos para el resto de los productos de este apartado.

• **HORTALIZAS (▼▲)**: Tras tres semanas de predominio alcista, vuelven a imponerse las bajadas entre los hortalícolas de referencia. Destacan las registradas para el **tomate redondo liso** (-23,19 %), la **judía verde plana** (-22,83 %), la **alcachofa** (-18,39 %), el **tomate cereza** (-16,7 %), el **pepino** (-14,98 %) y el **calabacín** (-13,97 %). Entre las escasas y poco acentuadas subidas, solo las de la **coliflor** (8,99 %) y el **haba verde** (7,04 %) superan el 5 %. Ligero repunte de la **patata** (1,46 %).

1.1.3. Precios Medios Nacionales de Productos Agrícolas: Gráficos

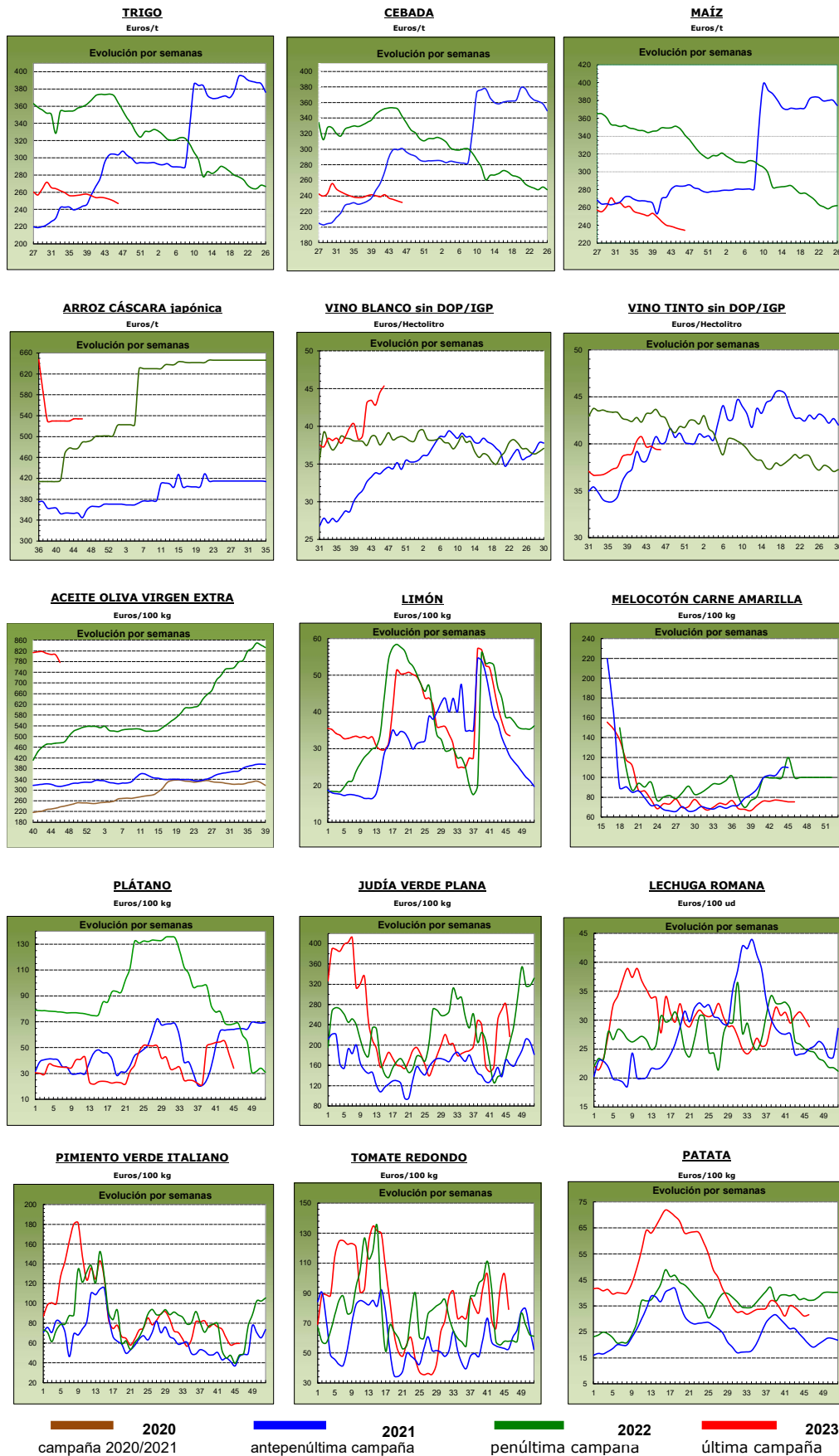

1.2. PRECIOS MEDIOS NACIONALES DE PRODUCTOS GANADEROS

| 1.2.1. Precios Medios Nacionales de Productos Ganaderos | | | | |
|--|--|-------------------------------|-------------------------------|---------------------------|
| PRODUCTOS GANADEROS (especificaciones) | Semana 45 06-12/11 2023 | Semana 46 13-19/11 2023 | Variación semanal euros | Variación semanal % |
| VACUNO | | | | |
| (1) Ternera, 180-300 kilos (€/100 kg canal) | 504,58 | 503,34 | -1,24 | -0,25 |
| (1) Machos de 12 a 24 meses (Clase R) (€/100 kg canal) | 503,45 | 506,23 | 2,78 | 0,55 |
| (1) Animales de 8 a 12 meses (Clase R) (€/100 kg canal) | 524,07 | 516,63 | -7,44 | -1,42 |
| (1) Bovino vivo, conjunto categorías (€/100 kg vivo) | 264,39 | 263,28 | -1,11 | -0,42 |
| CORDERO | | | | |
| (1) Corderos 9-19 kilos (€/100 kg canal) | 972,00 | 1.003,41 | 31,41 | 3,23 |
| (1) Corderos 12-16 kilos (€/100 kg canal) | 914,74 | 943,39 | 28,65 | 3,13 |
| (1) Corderos Ligeros (12-13 kilos) (€/100 kg canal) | 939,04 | 966,33 | 27,29 | 2,91 |
| (1) Corderos Pesados (13-16 kilos) (€/100 kg canal) | 890,44 | 920,46 | 30,02 | 3,37 |
| PORCINO | | | | |
| (1) Porcino >60% magro (Clase S) (€/100 kg canal) | 211,33 | 207,67 | -3,66 | -1,73 |
| (1) Porcino 60-55% magro (Clase E) (€/100 kg canal) | 204,41 | 198,71 | -5,70 | -2,79 |
| (1) Porcino 55-50% magro (Clase U) (€/100 kg canal) | 212,09 | 207,76 | -4,33 | -2,04 |
| (1) Porcino 50-45% magro (Clase R) (€/100 kg canal) | 209,26 | 205,54 | -3,72 | -1,78 |
| (1) Lechon 20 kg (€/unidad) | 68,33 | 70,75 | 2,42 | 3,54 |
| POLLO | | | | |
| (2) Pollo, media de canales del 83% y 65% rdto. (€/100 kg canal) | 237,52 | 237,05 | -0,47 | -0,20 |
| (2) Pollo P10 (83% rdto.) (€/100 kg canal) | 182,91 | 182,35 | -0,56 | -0,31 |
| (2) Pollo P90 (65% rdto.) (€/100 kg canal) | 241,68 | 241,22 | -0,46 | -0,19 |
| HUEVOS | | | | |
| (3) Huevos Tipo Jaula, media Clase L y M (€/100 kg) | 198,98 | 199,62 | 0,64 | 0,32 |
| (3) Huevos Tipo Jaula - Clase L (€/docena) | 1,67 | 1,67 | 0,00 | 0,00 |
| (3) Huevos Tipo Jaula - Clase M (€/docena) | 1,34 | 1,35 | 0,01 | 0,75 |
| (3) Huevos Tipo Suelo media Clase L y M (€/100 kg) | 223,79 | 224,18 | 0,39 | 0,17 |
| (3) Huevos Tipo Suelo - Clase L (€/docena) | 1,77 | 1,77 | 0,00 | 0,00 |
| (3) Huevos Tipo Suelo - Clase M (€/docena) | 1,61 | 1,62 | 0,01 | 0,62 |
| (3) Huevos Tipo Campero, media Clase L y M (€/100 kg) | 241,54 | 241,54 | 0,00 | 0,00 |
| (3) Huevos Tipo Campero- Mezcla Clase L y M (€/docena) | 1,83 | 1,83 | 0,00 | 0,00 |
| CONEJO | | | | |
| (4) Conejo 1,8-2,2 kilo,vivo (€/100 kg) | 268,41 | 269,18 | 0,77 | 0,29 |
| LECHE Y PRODUCTOS LÁCTEOS | | | | |
| (6) Suero de leche en polvo (€/100 kg) | 70,11 | 73,63 | 3,52 | 5,02 |
| (6) Mantequilla sin sal (formato 25 kg) (€/100 kg) | 534,07 | 538,50 | 4,43 | 0,83 |
| (5) Leche cruda de vaca (€/100 kg). Fuente: INFOLAC | Precio septiembre 2023: 50,00 €/100 kg | | | |
| MIEL Y PRODUCTOS APÍCOLAS | | | | |
| (7) Miel multifloral a granel (€/100 kg) | Precio agosto 2023: 338,92 €/100 kg | | | |
| (7) Miel multifloral envasada (€/100 kg) | Precio agosto 2023: 626,28 €/100 kg | | | |
| (7) Polen a granel (€/100 kg) | Precio agosto 2023: 866,02 €/100 kg | | | |
| (7) Polen envasado (€/100 kg) | Precio agosto 2023: 1.220,01 €/100 kg | | | |

Posición comercial:

(1) Entrada matadero; (2) Salida muelle matadero; (3) Salida muelle centro de embalaje; (4) Salida granja;
 (5) Precio pagado al ganadero; (6) Precio franco fábrica sin impuestos ni costes; (7) Venta a la industria o mayorista

COMENTARIOS DE MERCADO

- **VACUNO (▼▲)**: En el apartado de las **canales de vacuno**, descienden los precios medios de los animales de 8 a 12 meses (-1,42 %) y las terneras (-0,25 %), no así el de los machos de 12 a 24 meses (0,55 %). Baja también el del **bovino vivo** (-0,42 %).
- **OVINO (▲)**: Sigue la tendencia alcista en la evolución de las cotizaciones de las **canales de cordero** esta semana; se anota un incremento medio del 3,16 % para sus diferentes clasificaciones.
- **PORCINO (▼▲)**: Descenso promedio del 2,08 % en los precios medios semanales de las distintas clases de las **canales de porcino de capa blanca**. También bajan ligeramente, o se mantienen constantes, las cotizaciones de los **animales para cebo** en todo el territorio nacional. Nueva subida (3,54 %) en el precio semanal del **lechón base 20kg (▲)**.
- **POLLOS (▼)**: Leve descenso del precio medio de las **canales de pollo** (-0,23 %).
- **HUEVOS (▲)**: En general, subida en las cotizaciones de los huevos, registrándose ligeras variaciones medias tanto en los **tipo jaula** (0,36 %), como en los **tipo suelo** (0,26 %). Sin variación en los **tipo campero**.
- **CONEJO (▲)**: El precio del **conejo vivo de granja** sube ligeramente esta semana (0,29 %).
- **PRODUCTOS LÁCTEOS (▲)**: Ascenso del 5,02 % en el precio del **suero de leche en polvo**; crece también, levemente, el de la **mantequilla sin sal** (0,83 %).

1.2.2. Precios Medios Nacionales de Productos Ganaderos: Gráficos

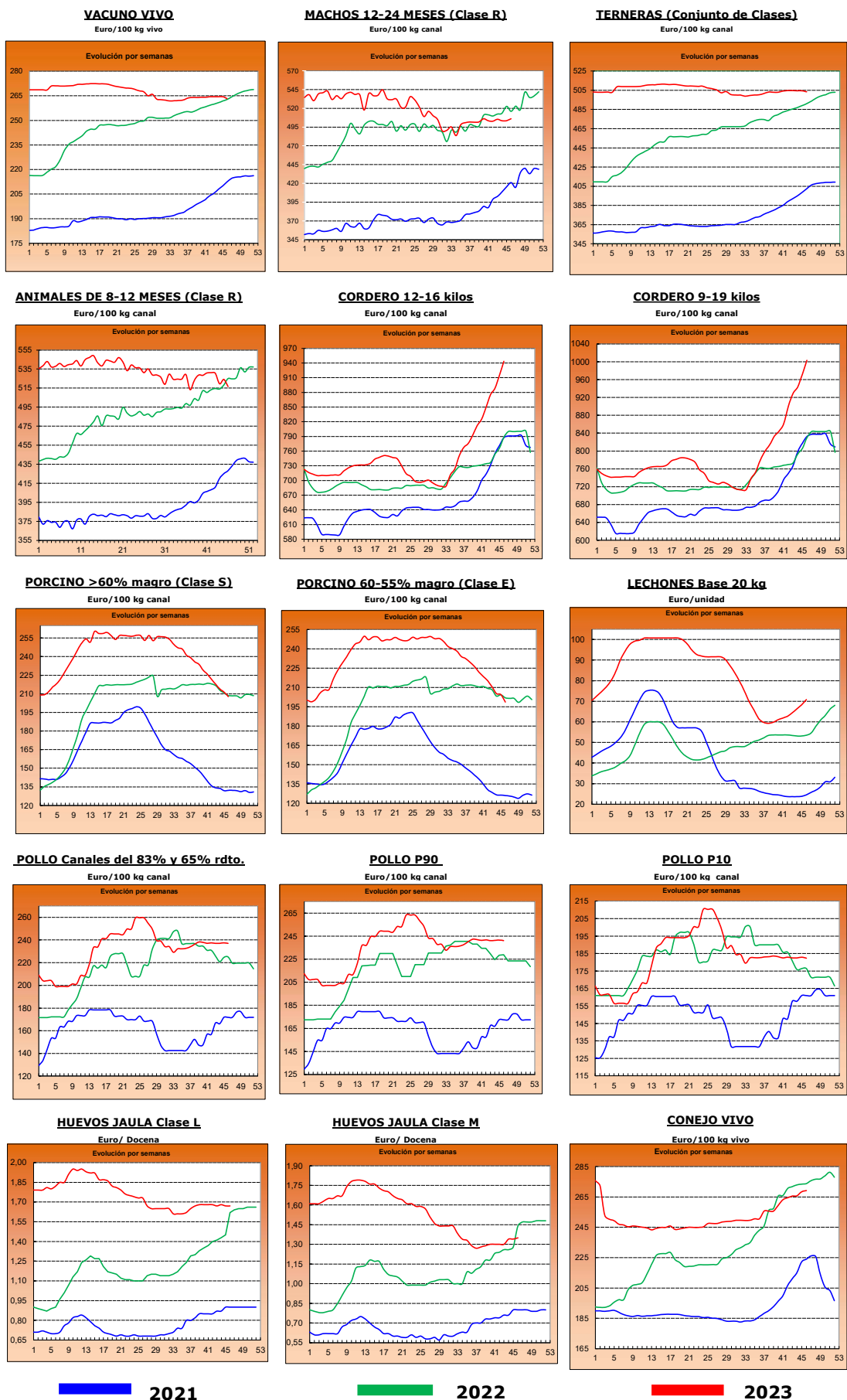

2.- PRECIOS EN MERCADOS REPRESENTATIVOS DE CEREALES, ALFALFA, ARROZ, VINOS, ACEITES Y SEMILLA DE GIRASOL

2.1. PRECIOS EN MERCADOS REPRESENTATIVOS DE CEREALES, ALFALFA Y ARROZ

2.1.1. Precios Medios en Mercados Representativos: Trigo y Alfalfa

Precios en Euro/Tonelada

REGLAMENTO (UE) 2017/1185 DE LA COMISION. Artículo 11, Anexo I. 1. (trigo); Artículo 12 (a), Anexo II.2 (alfalfa)

TRIGO: Salida de almacén cargado o entregado al transformador después de intermediario. Mercanca nacional y/o importada.

ALFALFA: Salida industria deshidratadora

| PRODUCTO | MERCADO REPRESENTATIVO | Semana 45 06/11-12/11 2023 | Semana 46 13/11-19/11 2023 | Variación € |
|---------------------------------|------------------------|----------------------------------|----------------------------------|----------------|
| Trigo Blando Panificable | Albacete | 247,00 | 243,00 | -4,00 |
| | Ávila | 255,00 | 250,00 | -5,00 |
| | Barcelona | 252,00 | 252,00 | 0,00 |
| | Burgos | 247,06 | 242,46 | -4,60 |
| | Cádiz | 232,00 | 230,00 | -2,00 |
| | Ciudad Real | 330,00 | 329,00 | -1,00 |
| | Cuenca | 255,00 | 255,00 | 0,00 |
| | Guadalajara | 248,00 | 244,00 | -4,00 |
| | Huesca | 235,00 | 235,00 | 0,00 |
| | León | 248,00 | 243,60 | -4,40 |
| | Lérida | 230,00 | 227,00 | -3,00 |
| | Madrid | 250,00 | 248,00 | -2,00 |
| | Murcia | 231,00 | 231,00 | 0,00 |
| | Navarra | 250,00 | 248,00 | -2,00 |
| | Palencia | 255,40 | 255,00 | -0,40 |
| | Pontevedra | 250,00 | 245,00 | -5,00 |
| | Salamanca | 255,40 | 251,80 | -3,60 |
| | Segovia | 245,00 | 240,40 | -4,60 |
| | Sevilla | 236,00 | 234,00 | -2,00 |
| | Soria | 243,00 | 243,40 | 0,40 |
| Tarragona | 230,00 | 230,00 | 0,00 | |
| Toledo | 268,00 | 266,00 | -2,00 | |
| Valladolid | 252,86 | 246,94 | -5,92 | |
| Zamora | 249,60 | 245,40 | -4,20 | |
| Zaragoza | 252,00 | 251,00 | -1,00 | |
| Trigo Duro | Cádiz | 400,00 | 385,00 | -15,00 |
| | Córdoba | 380,00 | 388,00 | 8,00 |
| | Sevilla | 400,00 | 385,00 | -15,00 |
| | Toledo | 350,00 | 350,00 | 0,00 |
| | Zaragoza | 370,00 | 340,00 | -30,00 |
| Alfalfa Balas | Albacete | 371,00 | 371,00 | 0,00 |
| | Burgos | 300,00 | 300,00 | 0,00 |
| | Córdoba | 293,00 | 293,00 | 0,00 |
| | Huesca | 307,00 | 307,00 | 0,00 |
| | León | 300,00 | 300,00 | 0,00 |
| | Lérida | 272,50 | 268,75 | -3,75 |
| | Navarra | 312,00 | 280,00 | -32,00 |
| | Palencia | 305,00 | 305,00 | 0,00 |
| | Sevilla | 299,00 | 299,00 | 0,00 |
| | Teruel | 303,00 | 300,00 | -3,00 |
| | Toledo | 320,00 | 320,00 | 0,00 |
| | Valladolid | 276,00 | 276,00 | 0,00 |
| | Zamora | 385,00 | 385,00 | 0,00 |
| Zaragoza | 305,00 | 302,00 | -3,00 | |
| Alfalfa Pellets | Albacete | 326,00 | 326,00 | 0,00 |
| | Burgos | 293,00 | 290,00 | -3,00 |
| | Córdoba | 296,00 | 296,00 | 0,00 |
| | Huesca | 277,50 | 277,50 | 0,00 |
| | Lérida | 282,50 | 290,00 | 7,50 |
| | Navarra | 312,50 | 312,00 | -0,50 |
| | Palencia | 312,00 | 312,00 | 0,00 |
| | Sevilla | 293,00 | 293,00 | 0,00 |
| | Toledo | 340,00 | 340,00 | 0,00 |
| | Valladolid | 312,00 | 312,00 | 0,00 |
| | Zamora | 315,00 | 315,00 | 0,00 |
| | Zaragoza | 296,33 | 293,33 | -3,00 |

2.1.2. Precios Medios en Mercados Representativos: Cebada

Precios en Euro/Tonelada

REGLAMENTO (UE) 2017/1185 DE LA COMISION. Artículo 11, Anexo I. 1.

Salida de almacén cargado o entregado al transformador después de intermediario. Mercancía nacional y/o importada.

| PRODUCTO | MERCADO REPRESENTATIVO | Semana 45 06/11-12/11 2023 | Semana 46 13/11-19/11 2023 | Variación € |
|----------------------|------------------------|----------------------------------|----------------------------------|----------------|
| Cebada Pienso | Albacete | 226,30 | 224,70 | -1,60 |
| | Ávila | 236,00 | 233,00 | -3,00 |
| | Burgos | 230,00 | 230,00 | 0,00 |
| | Cádiz | 222,00 | 222,00 | 0,00 |
| | Ciudad Real | 248,30 | 246,40 | -1,90 |
| | Córdoba | 222,00 | 222,00 | 0,00 |
| | La Coruña | 229,00 | 223,00 | -6,00 |
| | Cuenca | 228,00 | 226,00 | -2,00 |
| | Granada | 222,00 | 222,00 | 0,00 |
| | Guadalajara | 228,40 | 228,40 | 0,00 |
| | Huesca | 222,00 | 222,00 | 0,00 |
| | León | 240,00 | 240,00 | 0,00 |
| | Lérida | 218,00 | 215,00 | -3,00 |
| | Murcia | 220,00 | 220,00 | 0,00 |
| | Palencia | 240,00 | 240,00 | 0,00 |
| | Salamanca | 242,00 | 238,00 | -4,00 |
| | Segovia | 230,00 | 225,00 | -5,00 |
| | Soria | 226,00 | 225,00 | -1,00 |
| | Teruel | 237,00 | 235,00 | -2,00 |
| Toledo | 236,60 | 233,60 | -3,00 | |
| Valladolid | 237,00 | 233,00 | -4,00 | |
| Zamora | 240,00 | 240,00 | 0,00 | |
| Zaragoza | 237,00 | 235,00 | -2,00 | |
| Cebada Malta | Albacete | -- | 250,00 | -- |
| | Burgos | 217,80 | 215,50 | -2,30 |
| | Ciudad Real | 279,00 | 278,00 | -1,00 |
| | Guadalajara | 222,00 | 222,00 | 0,00 |
| | Huesca | 254,00 | 254,00 | 0,00 |
| | Navarra | 250,00 | 250,00 | 0,00 |
| | Palencia | 217,00 | 214,00 | -3,00 |
| | Salamanca | 231,50 | 227,00 | -4,50 |
| | Segovia | 219,00 | 215,00 | -4,00 |
| | Soria | 215,00 | 212,00 | -3,00 |
| | Valladolid | 217,70 | 215,70 | -2,00 |
| | Zamora | 224,00 | 221,00 | -3,00 |
| | Zaragoza | 265,00 | 263,00 | -2,00 |

2.1.3. Precios Medios en Mercados Representativos: Maíz y Arroz

Precios en Euro/Tonelada

REGLAMENTO (UE) 2017/1185 DE LA COMISION. Artículo 11, Anexo I. 1. Cereales y 2 Arroz

Maíz grano: precios salida de almacén cargado. Mercancía nacional y/o importada.

Arroz cáscara precios salida almacén agricultor o en cooperativa, y arroz blanco precios salida industria

| PRODUCTO | MERCADO REPRESENTATIVO | Semana 45 06/11-12/11 2023 | Semana 46 13/11-19/11 2023 | Variación € |
|---------------------------------|------------------------|----------------------------------|----------------------------------|----------------|
| Maiz Grano | Albacete | 234,20 | 232,60 | -1,60 |
| | Badajoz | 262,00 | 265,00 | 3,00 |
| | Cáceres | 262,00 | 265,00 | 3,00 |
| | Ciudad Real | 250,00 | 248,20 | -1,80 |
| | La Coruña | 230,00 | 229,00 | -1,00 |
| | Gerona | 232,00 | 231,00 | -1,00 |
| | Huesca | 225,00 | 224,00 | -1,00 |
| | León | 230,00 | 227,40 | -2,60 |
| | Lérida | 222,00 | 220,00 | -2,00 |
| | Madrid | 250,00 | 248,00 | -2,00 |
| | Navarra | 245,00 | 240,00 | -5,00 |
| | Pontevedra | 240,00 | 229,00 | -11,00 |
| | Salamanca | 240,20 | 239,00 | -1,20 |
| | Toledo | 253,80 | 249,00 | -4,80 |
| | Valladolid | 238,34 | 238,00 | -0,34 |
| Zamora | 230,20 | 228,00 | -2,20 | |
| Zaragoza | 240,00 | 240,00 | 0,00 | |
| Arroz cáscara (Indica) | Cádiz | 348,00 | 348,00 | 0,00 |
| | Sevilla | 584,50 | 584,50 | 0,00 |
| | Valencia | 400,00 | 400,00 | 0,00 |
| Arroz cáscara (Japónica) | Huesca | 600,00 | 600,00 | 0,00 |
| | Sevilla | 600,50 | 600,50 | 0,00 |
| | Tarragona | 500,00 | 500,00 | 0,00 |
| | Valencia | 500,00 | 500,00 | 0,00 |
| | Zaragoza | 650,00 | 650,00 | 0,00 |
| Arroz blanco (Indica) | Sevilla | 611,00 | 611,00 | 0,00 |
| | Valencia | 1150,00 | 1150,00 | 0,00 |
| Arroz blanco (Japónica) | Sevilla | 993,00 | 993,00 | 0,00 |
| | Tarragona | 1.250,00 | 1.250,00 | 0,00 |
| | Valencia | 1230,00 | 1230,00 | 0,00 |
| Arroz blanco vaporizado | Valencia | 1075,00 | 1075,00 | 0,00 |
| Arroz partido | Sevilla | 318,56 | 318,56 | 0,00 |
| | Tarragona | 525,00 | 525,00 | 0,00 |
| | Valencia | 515,00 | 515,00 | 0,00 |

2.2. PRECIOS EN MERCADOS REPRESENTATIVOS DE VINOS

R. EJECUCIÓN (UE) 2017/1185 DE LA COMISION. Artículo 11, Anexo II. 3.

En €/hectólitro, salida bodega, a granel, pago al contado sin I. V. A.

| PRODUCTO | MERCADO REPRESENTATIVO | Semana 45 06/11-12/11 2023 | Semana 46 13/11-19/11 2023 | Variación € |
|--------------------------|--|----------------------------------|----------------------------------|----------------|
| Vino Blanco sin DOP/IPG | Albacete | 47,34 | 49,40 | 2,06 |
| | Badajoz | 43,36 | 45,06 | 1,70 |
| | Cádiz | 195,00 | 195,00 | 0,00 |
| | Ciudad Real | 40,90 | 40,90 | 0,00 |
| | Cuenca | 23,30 | 26,19 | 2,89 |
| | Toledo | 35,51 | 36,64 | 1,13 |
| Vino Tinto sin DOP / IPG | Precio de vino tinto referido al producto de 12 puntos de color | | | |
| | Albacete | 43,43 | 41,55 | -1,88 |
| | Badajoz | 48,14 | 46,88 | -1,26 |
| | Ciudad Real | 34,60 | 36,23 | 1,64 |
| | Cuenca | 40,87 | 40,78 | -0,10 |
| | Murcia | 33,48 | 35,76 | 2,27 |
| | Toledo | 41,03 | 39,09 | -1,94 |
| | Valencia | 36,46 | 36,46 | 0,00 |

2.3. PRECIOS EN MERCADOS REPRESENTATIVOS DE ACEITES Y SEMILLAS DE GIRASOL

Aceites. Precios salida almazara/orujera/refinadora, en €/100 kg, sin I.V.A. Rgto. 2017/1185. Art.11. Anexo I.3.

Semilla de girasol. Precios en almacén del comprador mayorista, en €/t, sin I.V.A. Rgto 2017/1185. Art. 8

| PRODUCTO Y ESPECIFICACIONES | MERCADO REPRESENTATIVO | Semana 45 06/11-12/11 2023 | Semana 46 13/11-19/11 2023 | Variación € |
|--|------------------------|----------------------------------|----------------------------------|----------------|
| ACEITE DE OLIVA VIRGEN EXTRA Menos de 0,8° | Albacete | 800,00 | 760,00 | -40,00 |
| | Almería | 800,00 | 800,00 | 0,00 |
| | Badajoz | 785,67 | 762,33 | -23,33 |
| | Cáceres | 854,00 | 825,00 | -29,00 |
| | Cádiz | 808,00 | 808,00 | 0,00 |
| | Ciudad Real | 795,50 | 792,50 | -3,00 |
| | Córdoba | 810,00 | 780,00 | -30,00 |
| | Cuenca | 782,50 | 741,70 | -40,80 |
| | Granada | 837,50 | 770,00 | -67,50 |
| | Huelva | 820,00 | 820,00 | 0,00 |
| | Jaén | 787,50 | 757,50 | -30,00 |
| | Málaga | 806,50 | 786,50 | -20,00 |
| | Murcia | 782,00 | 735,00 | -47,00 |
| | Sevilla | 805,50 | 783,00 | -22,50 |
| Tarragona | 800,00 | 780,00 | -20,00 | |
| Toledo | 787,50 | 787,50 | 0,00 | |
| ACEITE DE OLIVA VIRGEN De 0,8° a 2° | Albacete | 720,00 | 660,00 | -60,00 |
| | Badajoz | 695,67 | 668,33 | -27,33 |
| | Cáceres | 630,00 | 630,00 | 0,00 |
| | Cádiz | 725,00 | 725,00 | 0,00 |
| | Ciudad Real | 720,00 | 717,50 | -2,50 |
| | Córdoba | 717,50 | 697,50 | -20,00 |
| | Cuenca | 675,00 | 670,00 | -5,00 |
| | Granada | 742,50 | 742,50 | 0,00 |
| | Huelva | 750,00 | 750,00 | 0,00 |
| | Jaén | 695,00 | 660,00 | -35,00 |
| | Málaga | 725,00 | 725,00 | 0,00 |
| | Murcia | 675,00 | 670,00 | -5,00 |
| | Sevilla | 707,50 | 707,50 | 0,00 |
| | Tarragona | 740,00 | 720,00 | -20,00 |
| Toledo | 700,00 | 700,00 | 0,00 | |
| ACEITE DE OLIVA LAMPANTE Más de 2° | Albacete | 680,00 | 630,00 | -50,00 |
| | Badajoz | 666,67 | 613,33 | -53,33 |
| | Cáceres | 685,00 | 570,00 | -115,00 |
| | Cádiz | 700,00 | 700,00 | 0,00 |
| | Ciudad Real | 675,00 | 667,50 | -7,50 |
| | Córdoba | 682,50 | 662,50 | -20,00 |
| | Cuenca | 660,00 | 660,00 | 0,00 |
| | Granada | 702,00 | 702,00 | 0,00 |
| | Huelva | 720,00 | 720,00 | 0,00 |
| | Jaén | 677,50 | 650,00 | -27,50 |
| | Málaga | 700,00 | 680,00 | -20,00 |
| | Murcia | 660,00 | 660,00 | 0,00 |
| | Sevilla | 672,50 | 672,50 | 0,00 |
| | Tarragona | 595,00 | 550,00 | -45,00 |
| Toledo | 660,00 | 660,00 | 0,00 | |
| ACEITE DE OLIVA REFINADO | Córdoba | 747,50 | 747,50 | 0,00 |
| | Jaén | 715,00 | 715,00 | 0,00 |
| | Sevilla | 725,00 | 725,00 | 0,00 |
| | Tarragona | 690,00 | 665,00 | -25,00 |
| ACEITE DE ORUJO DE OLIVA CRUDO | Córdoba | 231,00 | 231,00 | 0,00 |
| | Jaén | 232,50 | 232,50 | 0,00 |
| | Málaga | 230,00 | 230,00 | 0,00 |
| | Sevilla | 224,50 | 224,50 | 0,00 |
| | Tarragona | 238,00 | 235,00 | -3,00 |
| | Toledo | 235,00 | 235,00 | 0,00 |
| ACEITE DE ORUJO DE OLIVA REFINADO | Sevilla | 324,50 | 324,50 | 0,00 |
| PIPA DE GIRASOL Alto oleico | Centro | 494,09 | 481,63 | -12,46 |
| | Norte | 577,90 | 577,90 | 0,00 |
| | Sur | 423,38 | 421,76 | -1,62 |
| PIPA DE GIRASOL Convencional | Centro | 452,32 | 446,09 | -6,23 |
| | Norte | 373,86 | 373,86 | 0,00 |
| | Sur | 411,61 | 411,61 | 0,00 |

3. PRECIOS DE PRODUCCIÓN DE FRUTAS Y HORTALIZAS EN EL MERCADO INTERIOR

3.1. PRECIOS DE PRODUCCIÓN EN EL MERCADO INTERIOR FRUTAS

3.1.1. Precios de Producción de Frutas en el Mercado Interior:

Precios diarios y Precios Medios Ponderados Semanales en mercados representativos provinciales.

Precios a la salida del centro de acondicionamiento de productos seleccionados, embalados y, en su caso, en palés (€/100 kg peso neto)

CÍTRICOS

| PRODUCTO | MERCADO | VARIEDAD O TIPO | CAT. | CALIBRE | DÍA/MES | | | | | | | |
|------------|-----------|----------------------|------|---------|---------|--------|--------|--------|--------|--------|--------|---------------|
| | | | | | 13/11 | 14/11 | 15/11 | 16/11 | 17/11 | 18/11 | 19/11 | PMPS |
| CLEMENTINA | Valencia | Arrufatina | I | 1X-3 | 100,80 | 97,26 | 98,41 | 100,80 | 103,66 | 90,33 | -- | 100,32 |
| | Castellón | Clemenules | I | 1X-3 | 108,13 | 108,24 | 110,36 | 105,83 | 109,71 | 93,61 | -- | 107,77 |
| | Valencia | Clemenules | I | 1X-3 | 113,15 | 105,14 | 111,38 | 113,63 | 107,67 | 86,49 | 101,22 | 108,86 |
| | Valencia | Loretina | I | 1X-3 | 137,28 | 137,28 | 137,28 | 137,28 | 137,28 | -- | -- | 137,28 |
| | Valencia | Marisol | I | 1X-3 | 98,51 | 88,18 | 98,51 | 98,51 | 98,51 | 101,06 | -- | 94,18 |
| | Castellón | Oronules | I | 1X-3 | 117,00 | 117,00 | 114,34 | 117,00 | 117,00 | -- | -- | 115,91 |
| | Valencia | Oronules | I | 1X-3 | 134,64 | 130,49 | 135,86 | 132,57 | 133,81 | 142,71 | 175,67 | 133,69 |
| | Huelva | Todas las variedades | I | 1X-3 | 126,00 | 126,00 | 126,00 | 126,00 | 126,00 | -- | -- | 126,00 |
| | Sevilla | Todas las variedades | I | 1X-3 | 140,00 | 140,00 | 140,00 | 140,00 | 140,00 | -- | -- | 140,00 |
| | Tarragona | Todas las variedades | I | 1X-3 | 105,00 | 105,00 | 105,00 | 105,00 | 105,00 | -- | -- | 105,00 |
| LIMÓN | Alicante | Fino | I | 3-4 | 81,18 | 83,40 | 81,09 | 81,14 | 88,59 | 114,98 | -- | 84,12 |
| | Málaga | Fino | I | 3-4 | 90,00 | 90,82 | 92,51 | 90,83 | 90,00 | -- | -- | 90,85 |
| | Murcia | Fino | I | 3-4 | 100,00 | 98,00 | 100,00 | 97,00 | 100,00 | -- | -- | 99,00 |
| MANDARINA | Almería | Todas las variedades | I | 1-2 | 128,00 | 128,00 | 128,00 | 128,00 | 128,00 | -- | -- | 128,00 |
| NARANJA | Sevilla | Navel | I | 3-6 | 100,00 | 100,00 | 100,00 | 100,00 | 100,00 | -- | -- | 100,00 |
| | Alicante | Navelina | I | 3-6 | 100,19 | 100,19 | 100,19 | 102,24 | 100,19 | -- | -- | 100,66 |
| | Castellón | Navelina | I | 3-6 | 93,62 | 93,62 | 95,65 | 96,45 | 93,44 | 89,94 | -- | 94,52 |
| | Córdoba | Navelina | I | 3-6 | 84,00 | 84,00 | 84,00 | 84,00 | 84,00 | -- | -- | 84,00 |
| | Huelva | Navelina | I | 3-6 | 85,00 | 85,00 | 85,00 | 85,00 | 85,00 | -- | -- | 85,00 |
| | Sevilla | Navelina | I | 3-6 | 92,67 | 92,67 | 92,67 | 92,67 | 92,67 | -- | -- | 92,67 |
| | Valencia | Navelina | I | 3-6 | 86,63 | 85,43 | 85,26 | 91,62 | 90,78 | 80,75 | 77,36 | 87,92 |
| SATSUMA | Valencia | Owari | I | 1X-3 | 91,61 | 92,53 | 92,52 | 91,66 | 92,24 | 93,54 | -- | 92,20 |

FRUTAS DE PEPITA

| PRODUCTO | MERCADO | VARIEDAD O TIPO | CAT. | CALIBRE | DÍA/MES | | | | | | | |
|----------|----------|--------------------|------------|---------|---------|--------|--------|--------|--------|-------|-------|---------------|
| | | | | | 13/11 | 14/11 | 15/11 | 16/11 | 17/11 | 18/11 | 19/11 | PMPS |
| MANZANA | Gerona | Fuji | I | 65-80 | 138,45 | 138,45 | 138,45 | 138,45 | 138,45 | -- | -- | 138,45 |
| | Navarra | Fuji | I | 65-80 | 120,00 | 120,00 | 120,00 | 120,00 | 120,00 | -- | -- | 120,00 |
| | Zaragoza | Fuji | I | 65-80 | 114,61 | 114,61 | 114,61 | 114,61 | 114,61 | -- | -- | 114,61 |
| | Gerona | Gala | I | 65-80 | 120,96 | 120,96 | 120,96 | 120,96 | 120,96 | -- | -- | 120,96 |
| | Lérida | Gala | I | 65-80 | 98,00 | 102,99 | 99,30 | 99,13 | 112,92 | -- | -- | 101,33 |
| | Zaragoza | Gala | I | 65-80 | 95,00 | 95,00 | 95,00 | 95,00 | 95,00 | -- | -- | 95,00 |
| | Gerona | Golden Delicious | I | 65-80 | 124,52 | 124,52 | 124,52 | 124,52 | 124,52 | -- | -- | 124,53 |
| | Huesca | Golden Delicious | I | 65-80 | 70,00 | 70,00 | 70,00 | 70,00 | 70,00 | -- | -- | 70,00 |
| | León | Golden Delicious | I | 65-80 | 65,00 | 65,00 | 65,00 | 65,00 | 65,00 | -- | -- | 65,00 |
| | Lérida | Golden Delicious | I | 65-80 | 107,71 | 108,19 | 108,21 | 108,34 | 103,50 | -- | -- | 106,91 |
| | Navarra | Golden Delicious | I | 65-80 | 115,00 | 115,00 | 115,00 | 115,00 | 115,00 | -- | -- | 115,00 |
| | Zaragoza | Golden Delicious | I | 65-80 | 82,92 | 82,92 | 82,92 | 82,92 | 82,92 | -- | -- | 82,92 |
| | Gerona | Granny Smith | - | 65-80 | 112,06 | 112,06 | 112,06 | 112,06 | 112,06 | -- | -- | 112,06 |
| | Lérida | Granny Smith | - | 65-80 | 84,50 | 84,50 | 84,50 | 84,50 | 84,50 | -- | -- | 84,50 |
| | Zaragoza | Granny Smith | - | 65-80 | 100,02 | 100,02 | 100,02 | 100,02 | 100,02 | -- | -- | 100,02 |
| | Lérida | Red Chief | I | 65-80 | 107,44 | 107,10 | 107,18 | 107,40 | 107,57 | -- | -- | 107,35 |
| | Gerona | Red Delicious | I | 65-80 | 122,04 | 122,04 | 122,04 | 122,04 | 122,04 | -- | -- | 122,04 |
| | Zaragoza | Red Delicious | I | 65-80 | 75,48 | 75,48 | 75,48 | 75,48 | 75,48 | -- | -- | 75,48 |
| | Zaragoza | Reineta | I | 65-80 | 107,74 | 107,74 | 107,74 | 107,74 | 107,74 | -- | -- | 107,74 |
| | PERA | Lérida | Blanquilla | I | 55-60 | 94,00 | 94,00 | 94,00 | 94,00 | 94,00 | -- | -- |
| Navarra | | Blanquilla | I | 55-60 | 101,00 | 101,00 | 101,00 | 101,00 | 101,00 | -- | -- | 101,00 |
| Zaragoza | | Blanquilla | I | 55-60 | 127,13 | 127,13 | 127,13 | 127,13 | 127,13 | -- | -- | 127,13 |
| La Rioja | | Conferencia | I | 60-65+ | 120,00 | 120,00 | 120,00 | 120,00 | 120,00 | -- | -- | 120,00 |
| León | | Conferencia | I | 60-65+ | 95,00 | 95,00 | 95,00 | 95,00 | 95,00 | -- | -- | 95,00 |
| Lérida | | Conferencia | I | 60-65+ | 121,50 | 124,08 | 120,20 | 120,38 | 116,00 | -- | -- | 120,91 |
| Navarra | | Conferencia | I | 60-65+ | 133,00 | 133,00 | 133,00 | 133,00 | 133,00 | -- | -- | 133,00 |
| Zaragoza | | Conferencia | I | 60-65+ | 109,26 | 109,26 | 109,26 | 109,26 | 109,26 | -- | -- | 109,26 |
| Lérida | | Ercolini | I | 50-60 | 99,00 | 99,00 | 99,00 | 99,00 | 99,00 | -- | -- | 99,00 |

FRUTAS DE HUESO

| PRODUCTO | MERCADO | VARIEDAD O TIPO | CAT. | CALIBRE | DÍA/MES | | | | | | | |
|----------|---------|------------------------------|------|------------------|---------|--------|--------|--------|--------|-------|-------|---------------|
| | | | | | 13/11 | 14/11 | 15/11 | 16/11 | 17/11 | 18/11 | 19/11 | PMPS |
| CIRUELA | Lérida | Todos los tipos y variedades | - | 35 mm ó superior | 160,67 | 160,67 | 160,67 | 160,67 | 160,67 | -- | -- | 160,67 |

OTRAS FRUTAS

| PRODUCTO | MERCADO | VARIEDAD O TIPO | CAT. | CALIBRE | DÍA/MES | | | | | | | |
|-------------|----------|----------------------------------|------|---------|---------|--------|--------|--------|--------|-------|-------|---------------|
| | | | | | 13/11 | 14/11 | 15/11 | 16/11 | 17/11 | 18/11 | 19/11 | PMPS |
| UVA DE MESA | Alicante | Aledo | I | - | 206,72 | 206,72 | 206,72 | 206,72 | 206,72 | -- | -- | 206,72 |
| | Alicante | D. María | I | - | 200,00 | 200,00 | 200,00 | 200,00 | 200,00 | -- | -- | 200,00 |
| | Alicante | Red Globe | I | - | 200,00 | 200,00 | 200,00 | 200,00 | 200,00 | -- | -- | 200,00 |
| | Alicante | Todas las variedades sin pepitas | I | - | 210,00 | 210,00 | 210,00 | 210,00 | 210,00 | -- | -- | 210,00 |

3.1.2. Precios de Producción de Frutas en el Mercado Interior: Precios Medios Ponderados Semanales Nacionales

Referencia: Reglamento Delegado (UE) 2017/891 de la Comisión, de 13 de marzo (DOUE de 25 de mayo). Art. 55 y Anexo VI
Precios a la salida del centro de acondicionamiento de productos seleccionados, embalados y, en su caso, en palés (€/100kg peso neto)

CÍTRICOS

| PRODUCTO | MERCADO | VARIEDAD O TIPO | CAT. | CALIBRE | PRECIO MEDIO PONDERADO SEMANAL NACIONAL Semana 46- 2023: 13/11 -19/11 |
|------------|---------|----------------------|------|---------|--|
| CLEMENTINA | ESPAÑA | Todas las variedades | I | 1X-3 | 110,59 |
| LIMÓN | ESPAÑA | Todas las variedades | I | 3-4 | 95,36 |
| MANDARINA | ESPAÑA | Todas las variedades | I | 1-2 | 128,00 |
| NARANJA | ESPAÑA | Navel | I | 3-6 | 100,00 |
| | ESPAÑA | Navelina | I | 3-6 | 89,81 |
| SATSUMA | ESPAÑA | Todas las variedades | I | 1X-3 | 92,20 |

FRUTAS DE PEPITA

| PRODUCTO | MERCADO | VARIEDAD O TIPO | CAT. | CALIBRE mm | PRECIO MEDIO PONDERADO SEMANAL NACIONAL Semana 46- 2023: 13/11 -19/11 |
|----------|---------|----------------------------------|------|---------------|--|
| MANZANA | ESPAÑA | Fuji | I | 65-80 | 125,43 |
| | ESPAÑA | Gala | I | 65-80 | 107,70 |
| | ESPAÑA | Golden delicious | I | 65-80 | 108,87 |
| | ESPAÑA | Granny Smith | I | 65-80 | 94,82 |
| | ESPAÑA | Red Delicious y demás Var. Rojas | I | 65-80 | 109,28 |
| PERA | ESPAÑA | Blanquilla | I | 55-60 | 109,51 |
| | ESPAÑA | Conferencia | I | 60-65+ | 116,98 |

FRUTAS DE HUESO

| PRODUCTO | MERCADO | VARIEDAD O TIPO | CAT. | CALIBRE | PRECIO MEDIO PONDERADO SEMANAL NACIONAL Semana 46- 2023: 13/11 -19/11 |
|----------|---------|------------------------------|------|------------------|--|
| CIRUELA | ESPAÑA | Todos los tipos y variedades | - | 35 mm ó superior | 160,67 |

OTRAS FRUTAS

| PRODUCTO | MERCADO | VARIEDAD O TIPO | CAT. | CALIBRE | PRECIO MEDIO PONDERADO SEMANAL NACIONAL Semana 46- 2023: 13/11 -19/11 |
|-------------|---------|--|------|---------|--|
| UVA DE MESA | ESPAÑA | Todos los tipos y variedades con pepitas | - | - | 202,00 |
| | ESPAÑA | Todos los tipos y variedades sin pepitas | - | - | 210,00 |

3.2. PRECIOS DE PRODUCCIÓN EN EL MERCADO INTERIOR: PRODUCTOS HORTÍCOLAS

**3.2.1. Precios de Producción de Hortalizas en el Mercado Interior:
Precios diarios y Precios Medios Ponderados Semanales en mercados representativos provinciales.**

Precios a la salida del centro de acondicionamiento de productos seleccionados, embalados y, en su caso, en palets (€/100 kg peso neto)

HORTALIZAS (I)

| PRODUCTO | MERCADO | VARIEDAD O TIPO | CAT. | CALIBRE | DIA/MES | | | | | | | |
|-------------|-------------|------------------------------|----------|----------|---------|--------|--------|--------|--------|-------|--------|--------|
| | | | | | 13/11 | 14/11 | 15/11 | 16/11 | 17/11 | 18/11 | 19/11 | PMPS |
| ACELGA | Lugo | Todos los tipos y variedades | - | - | 175,83 | 175,83 | 175,83 | 175,83 | 175,83 | -- | -- | 175,83 |
| | Navarra | Todos los tipos y variedades | - | - | 93,00 | 93,00 | 93,00 | 93,00 | 93,00 | -- | -- | 93,00 |
| | Madrid | Todos los tipos y variedades | - | - | 80,00 | 80,00 | 80,00 | 80,00 | 80,00 | -- | -- | 80,00 |
| AJO | Ciudad Real | Blanco | - | 50-60 mm | 230,00 | 230,00 | 230,00 | 230,00 | 230,00 | -- | -- | 230,00 |
| | | Blanco | - | 50-60 mm | 170,00 | 170,00 | 170,00 | 170,00 | 170,00 | -- | -- | 170,00 |
| | Toledo | Blanco | - | 50-60 mm | 216,00 | 216,00 | 216,00 | 216,00 | 216,00 | -- | -- | 216,00 |
| | Albacete | Morado | - | 50-80 mm | 216,67 | 216,67 | 216,67 | 216,67 | 216,67 | -- | -- | 216,67 |
| | Ciudad Real | Morado | - | 50-80 mm | 250,00 | 250,00 | 250,00 | 250,00 | 250,00 | -- | -- | 250,00 |
| | Córdoba | Morado | - | 50-80 mm | 240,00 | 240,00 | 240,00 | 240,00 | 240,00 | -- | -- | 240,00 |
| | Cuenca | Morado | - | 50-80 mm | 242,50 | 242,50 | 242,50 | 242,50 | 242,50 | -- | -- | 242,50 |
| | Madrid | Morado | - | 50-80 mm | 370,00 | 370,00 | 370,00 | 370,00 | 370,00 | -- | -- | 370,00 |
| | Toledo | Morado | - | 50-80 mm | 245,00 | 245,00 | 245,00 | 245,00 | 245,00 | -- | -- | 245,00 |
| | Albacete | Primavera | - | 50-60 mm | 220,00 | 220,00 | 220,00 | 220,00 | 220,00 | -- | -- | 220,00 |
| | Ciudad Real | Primavera | - | 50-60 mm | 225,00 | 225,00 | 225,00 | 225,00 | 225,00 | -- | -- | 225,00 |
| | Córdoba | Primavera | - | 50-60 mm | 267,10 | 267,10 | 267,10 | 267,10 | 267,10 | -- | -- | 267,10 |
| | Cuenca | Primavera | - | 50-60 mm | 150,00 | 150,00 | 150,00 | 150,00 | 150,00 | -- | -- | 150,00 |
| Toledo | Primavera | - | 50-60 mm | 202,00 | 202,00 | 202,00 | 202,00 | 202,00 | -- | -- | 202,00 | |
| ALCACHOFA | Murcia | Todos los tipos y variedades | - | - | 250,00 | 260,00 | 245,00 | 245,00 | 250,00 | -- | -- | 250,07 |
| APIO | Murcia | Verde | - | - | 52,00 | 54,00 | 56,00 | 52,00 | 54,00 | -- | -- | 53,60 |
| BERENJENA | Almería | Todos los tipos y variedades | - | - | 101,00 | 89,00 | 78,00 | 61,00 | 57,00 | -- | -- | 77,20 |
| | Málaga | Todos los tipos y variedades | - | - | 80,00 | 80,00 | 80,00 | 80,00 | 80,00 | -- | -- | 80,00 |
| BRÓCOLI | Murcia | -- | - | 220,00 | 220,00 | 200,00 | 210,00 | 195,00 | -- | -- | 208,61 | |
| CALABACÍN | Almería | Todas las variedades | - | 14-21 g | 107,00 | 104,00 | 95,00 | 91,00 | 86,00 | -- | -- | 96,60 |
| | Málaga | Todas las variedades | - | 14-21 g | 110,00 | 110,00 | 110,00 | 110,00 | 110,00 | -- | -- | 110,00 |
| | Murcia | Todas las variedades | - | 14-21 g | 75,00 | 72,00 | 75,00 | 78,00 | 75,00 | -- | -- | 74,97 |
| CALABAZA | Murcia | Cacahuete | - | - | 36,00 | 32,00 | 34,00 | 32,00 | 36,00 | -- | -- | 34,10 |
| CEBOLLA | Albacete | Todos los tipos y variedades | - | - | 42,20 | 42,20 | 42,20 | 42,20 | 42,20 | -- | -- | 42,20 |
| | Ávila | Todos los tipos y variedades | - | - | 38,00 | 38,00 | 38,00 | 38,00 | 38,00 | -- | -- | 38,00 |
| | Ciudad Real | Todos los tipos y variedades | - | - | 76,00 | 76,00 | 75,00 | 75,00 | 75,00 | -- | -- | 75,40 |
| | Cuenca | Todos los tipos y variedades | - | - | 83,00 | 83,00 | 83,00 | 83,00 | 83,00 | -- | -- | 83,00 |
| | Lérida | Todos los tipos y variedades | - | - | 64,50 | 64,50 | 64,50 | 64,50 | 64,50 | -- | -- | 64,50 |
| | Madrid | Todos los tipos y variedades | - | - | 65,00 | 65,00 | 65,00 | 65,00 | 65,00 | -- | -- | 65,00 |
| | Segovia | Todos los tipos y variedades | - | - | 53,00 | 53,00 | 53,00 | 53,00 | 53,00 | -- | -- | 53,00 |
| | Toledo | Todos los tipos y variedades | - | - | 82,90 | 82,90 | 82,90 | 82,90 | 82,90 | -- | -- | 82,90 |
| CHAMPIÓN | Albacete | Cerrado | - | 30-65 mm | 185,45 | 185,45 | 185,45 | 185,45 | 185,45 | -- | -- | 185,45 |
| | Cuenca | Cerrado | - | 30-65 mm | 189,76 | 189,76 | 189,76 | 189,76 | 189,76 | -- | -- | 189,76 |
| | La Rioja | Cerrado | - | 30-65 mm | 250,00 | 250,00 | 250,00 | 250,00 | 250,00 | -- | -- | 250,00 |
| | Navarra | Cerrado | - | 30-65 mm | 270,00 | 270,00 | 270,00 | 270,00 | 270,00 | -- | -- | 270,00 |
| COLIFLOR | Barcelona | Todos los tipos y variedades | - | - | 160,00 | 160,00 | 160,00 | 160,00 | 160,00 | -- | -- | 160,00 |
| | Granada | Todos los tipos y variedades | - | - | 176,03 | 176,03 | 176,03 | 176,03 | 176,03 | -- | -- | 176,03 |
| | La Rioja | Todos los tipos y variedades | - | - | 106,85 | 106,85 | 106,85 | 106,85 | 106,85 | -- | -- | 106,85 |
| | Murcia | Todos los tipos y variedades | - | - | 145,00 | 155,00 | 155,00 | 145,00 | 150,00 | -- | -- | 149,86 |
| | Toledo | Todos los tipos y variedades | - | - | 86,50 | 87,80 | 87,90 | 88,00 | 89,90 | -- | -- | 88,02 |
| COL-REPOLLO | Madrid | Hoja lisa | - | - | 70,00 | 70,00 | 70,00 | 70,00 | 70,00 | -- | -- | 70,00 |
| | Málaga | Hoja lisa | - | - | 70,00 | 70,00 | 70,00 | 70,00 | 70,00 | -- | -- | 70,00 |
| | Murcia | Hoja lisa | - | - | 110,00 | 120,00 | 130,00 | 125,00 | 120,00 | -- | -- | 120,42 |
| | Barcelona | Todos los tipos y variedades | - | - | 95,00 | 95,00 | 95,00 | 95,00 | 95,00 | -- | -- | 95,00 |
| | La Coruña | Todos los tipos y variedades | - | - | 124,73 | 124,73 | 124,73 | 124,73 | 124,73 | -- | -- | 124,73 |
| | León | Todos los tipos y variedades | - | - | 50,00 | 50,00 | 50,00 | 50,00 | 50,00 | -- | -- | 50,00 |
| | Lugo | Todos los tipos y variedades | - | - | 89,33 | 89,33 | 89,33 | 89,33 | 89,33 | -- | -- | 89,33 |
| | Pontevedra | Todos los tipos y variedades | - | - | 86,70 | 86,70 | 86,70 | 86,70 | 86,70 | -- | -- | 86,70 |
| | Segovia | Todos los tipos y variedades | - | - | 62,00 | 62,00 | 62,00 | 62,00 | 62,00 | -- | -- | 62,00 |

3.2. PRECIOS DE PRODUCCIÓN EN EL MERCADO INTERIOR: PRODUCTOS HORTÍCOLAS

3.2.1. Precios de Producción de Hortícolas en el Mercado Interior:
Precios diarios y Precios Medios Ponderados Semanales en mercados representativos provinciales.

Precios a la salida del centro de acondicionamiento de productos seleccionados, embalados y, en su caso, en palés (€/100 kg peso neto)

HORTALIZAS (y II)

| PRODUCTO | MERCADO | VARIEDAD O TIPO | CAT. | CALIBRE | DIA/MES | | | | | | | | |
|-------------|------------------------------|------------------------------|------------------------------|-----------|---------|--------|--------|--------|--------|--------|--------------|---------------|---------------|
| | | | | | 13/11 | 14/11 | 15/11 | 16/11 | 17/11 | 18/11 | 19/11 | PMPS | |
| ESCAROLA | Murcia | Todos los tipos y variedades | - | - | 80,00 | 82,00 | 90,00 | 82,00 | 80,00 | -- | -- | 82,73 | |
| | Navarra | Todos los tipos y variedades | - | - | 150,00 | 150,00 | 150,00 | 150,00 | 150,00 | -- | -- | 150,00 | |
| | Toledo | Todos los tipos y variedades | - | - | 67,50 | 67,50 | 69,00 | 69,90 | 71,00 | -- | -- | 68,98 | |
| ESPINACA | Murcia | Todos los tipos y variedades | - | - | 148,00 | 150,00 | 152,00 | 152,00 | 144,00 | -- | -- | 148,98 | |
| | Toledo | Todos los tipos y variedades | - | - | 120,00 | 120,00 | 120,00 | 120,00 | 120,00 | -- | -- | 120,00 | |
| JUDÍA VERDE | Almería | Plana | - | - | 344,00 | 309,00 | 297,50 | 258,00 | 275,00 | -- | -- | 296,70 | |
| | Granada | Plana | - | - | 578,00 | 474,00 | 494,00 | 465,00 | 430,00 | 417,00 | -- | 484,55 | |
| | Málaga | Plana | - | - | 300,00 | 300,00 | 300,00 | 300,00 | 300,00 | -- | -- | 300,00 | |
| | Lérida | Todos los tipos y variedades | - | - | 605,00 | 605,00 | 605,00 | 605,00 | 605,00 | -- | -- | 605,00 | |
| LECHUGA | Murcia | Baby | I | - | 110,00 | 105,00 | 102,00 | 105,00 | 110,00 | -- | -- | 106,51 | |
| | Murcia | Iceberg | I | 400g y+ | 92,00 | 88,00 | 94,00 | 90,00 | 90,00 | -- | -- | 90,71 | |
| | Granada | Romana | I | 400g y+ | 100,00 | 100,00 | 100,00 | 100,00 | 100,00 | -- | -- | 100,00 | |
| | Murcia | Romana | I | 400g y+ | 40,00 | 38,00 | 45,00 | 35,00 | 50,00 | -- | -- | 41,96 | |
| | Lérida | Todos los tipos y variedades | I | 400g y+ | 97,83 | 97,83 | 97,83 | 97,83 | 97,83 | -- | -- | 97,83 | |
| | Navarra | Todos los tipos y variedades | I | 400g y+ | 152,00 | 152,00 | 152,00 | 152,00 | 152,00 | -- | -- | 152,00 | |
| | Segovia | Todos los tipos y variedades | I | 400g y+ | 90,00 | 90,00 | 90,00 | 90,00 | 90,00 | -- | -- | 90,00 | |
| | MELÓN | Almería | Piel de Sapo | - | - | -- | 100,00 | 85,00 | 72,00 | 75,00 | 72,00 | -- | 82,87 |
| PEPINO | Almería | De Almería | - | 350-500 g | 169,01 | 136,49 | 118,01 | 100,70 | 89,89 | 91,88 | -- | 118,18 | |
| | Granada | De Almería | - | 350-500 g | 188,00 | 166,00 | 148,00 | 130,00 | 128,00 | 119,00 | -- | 151,45 | |
| | Madrid | Español | - | - | 200,00 | 200,00 | 200,00 | 200,00 | 200,00 | -- | -- | 200,00 | |
| | Murcia | Español | - | - | 130,00 | 130,00 | 130,00 | 120,00 | 100,00 | -- | -- | 120,87 | |
| PIMIENTO | Granada | Cuadrado Color | I | 70 mm y + | -- | 184,00 | 184,00 | 166,54 | -- | -- | -- | 176,93 | |
| | Almería | Cuadrado Verde | I | 70 mm y + | 88,00 | 89,00 | 79,00 | 84,00 | 90,00 | -- | -- | 86,00 | |
| | Granada | Cuadrado Verde | I | 70 mm y + | -- | -- | 129,00 | -- | -- | -- | -- | 129,00 | |
| | Málaga | Italiano Verde | I | 41 mm y + | 100,00 | 100,00 | 100,00 | 100,00 | 100,00 | -- | -- | 100,00 | |
| | Ciudad Real | Todos los tipos y variedades | I | 41 mm y + | 150,00 | 152,00 | 155,00 | 157,00 | 160,00 | -- | -- | 154,80 | |
| PUERRO | Barcelona | Todos los tipos y variedades | - | - | 101,75 | 101,75 | 101,75 | 101,75 | 101,75 | -- | -- | 101,75 | |
| | León | Todos los tipos y variedades | - | - | 95,00 | 95,00 | 95,00 | 95,00 | 95,00 | -- | -- | 95,00 | |
| | Navarra | Todos los tipos y variedades | - | - | 97,00 | 97,00 | 97,00 | 97,00 | 97,00 | -- | -- | 97,00 | |
| | Pontevedra | Todos los tipos y variedades | - | - | 204,50 | 204,50 | 204,50 | 204,50 | 204,50 | -- | -- | 204,50 | |
| | Segovia | Todos los tipos y variedades | - | - | 99,00 | 99,00 | 99,00 | 99,00 | 99,00 | -- | -- | 99,00 | |
| | Toledo | Todos los tipos y variedades | - | - | 128,00 | 128,00 | 130,00 | 132,00 | 134,75 | -- | -- | 130,55 | |
| | Almería | Cereza | I | - | -- | 170,00 | 160,00 | 177,00 | 183,00 | 203,00 | -- | -- | 179,30 |
| TOMATE | Granada | Cereza | I | - | 255,37 | 255,37 | 255,37 | 255,37 | 255,37 | -- | -- | 255,37 | |
| | Murcia | Cereza | I | - | 280,00 | 265,00 | 240,00 | 230,00 | 240,00 | -- | -- | 249,76 | |
| | Almería | Racimo | I | - | -- | 194,00 | 196,00 | 169,00 | 180,00 | 172,00 | -- | 181,25 | |
| | Barcelona | Racimo | I | - | 161,50 | 161,50 | 161,50 | 161,50 | 161,50 | -- | -- | 161,50 | |
| | Granada | Racimo | I | - | 200,00 | 200,00 | 200,00 | 200,00 | 200,00 | -- | -- | 200,00 | |
| | Almería | Redondo | I | 57-100mm | 136,00 | 134,50 | 126,50 | 124,50 | 129,00 | 120,00 | -- | 129,17 | |
| | Barcelona | Redondo | I | 57-100mm | 161,50 | 161,50 | 161,50 | 161,50 | 161,50 | -- | -- | 161,50 | |
| | Granada | Redondo | I | 57-100mm | 155,00 | 155,00 | 155,00 | 155,00 | 155,00 | -- | -- | 155,00 | |
| | Málaga | Redondo | I | 57-100mm | 150,00 | 150,00 | 150,00 | 150,00 | 150,00 | -- | -- | 150,00 | |
| | Murcia | Redondo | I | 57-100mm | 150,00 | 145,00 | 140,00 | 145,00 | 130,00 | -- | -- | 141,60 | |
| | ZANAHORIA | Cádiz | Todos los tipos y variedades | - | - | 99,00 | 99,00 | 99,00 | 99,00 | 99,00 | -- | -- | 99,00 |
| | Segovia | Todos los tipos y variedades | - | - | 50,00 | 50,00 | 50,00 | 50,00 | 50,00 | -- | -- | 50,00 | |
| Toledo | Todos los tipos y variedades | - | - | 45,00 | 45,00 | 45,00 | 45,00 | 45,00 | -- | -- | 45,00 | | |
| Valladolid | Todos los tipos y variedades | - | - | 44,00 | 44,00 | 44,00 | 44,00 | 44,00 | -- | -- | 44,00 | | |

3.2.2. Precios de Producción de Hortalizas en el Mercado Interior: Precios Medios Ponderados Semanales Nacionales

Referencia: Reglamento Delegado (UE) 2017/891 de la Comisión, de 13 de marzo (DOUE de 25 de mayo). Art. 55 y Anexo VI

Precios a la salida del centro de acondicionamiento de productos seleccionados, embalados y, en su caso, en palés (€/100kg peso neto)

HORTALIZAS

| PRODUCTO | MERCADO | VARIEDAD O TIPO | CAT. | CALIBRE | PRECIO MEDIO PONDERADO SEMANAL NACIONAL Semana 46- 2023: 13/11 -19/11 |
|-------------|---------|------------------------------|------|------------------|--|
| AJO | ESPAÑA | Blanco | - | 50-60 mm | 224,18 |
| | ESPAÑA | Morado | - | 45-55 mm | 237,69 |
| | ESPAÑA | Primavera | - | 50-60 mm | 220,42 |
| BERENJENA | ESPAÑA | Todos los tipos y variedades | - | 40+ /70+ | 77,27 |
| CALABACÍN | ESPAÑA | Todos los tipos y variedades | - | 14-21 | 97,49 |
| CEBOLLA | ESPAÑA | Todos los tipos y variedades | - | - | 56,88 |
| CHAMPIÑÓN | ESPAÑA | Cerrado | - | Medio (30-65 mm) | 204,95 |
| COLIFLOR | ESPAÑA | Todos los tipos y variedades | - | - | 146,95 |
| COL-REPOLLO | ESPAÑA | Todos los tipos y variedades | - | - | 93,66 |
| JUDÍA VERDE | ESPAÑA | Todos los tipos y variedades | - | - | 379,94 |
| LECHUGA | ESPAÑA | Todos los tipos y variedades | I | 400 g o superior | 86,04 |
| MELÓN | ESPAÑA | Todos los tipos y variedades | - | - | 82,87 |
| PEPINO | ESPAÑA | Variedades lisas | - | 350-500 g | 130,91 |
| PIMIENTO | ESPAÑA | Todos los tipos y variedades | I | 40 mm o superior | 102,67 |
| PUERRO | ESPAÑA | Todos los tipos y variedades | - | - | 101,71 |
| TOMATE | ESPAÑA | Cereza | I | - | 214,33 |
| | ESPAÑA | Racimo | I | - | 185,13 |
| | ESPAÑA | Redondo | I | 57-100mm | 136,84 |
| ZANAHORIA | ESPAÑA | Todos los tipos y variedades | - | - | 48,82 |

4. PRECIOS REPRESENTATIVOS DE PRODUCTOS GANADEROS

4.1. PRECIOS REPRESENTATIVOS DE PRODUCTOS GANADEROS: BOVINO

4.1.1. Precios Medios Nacionales de Canales de Bovino Pesado

PRECIO MEDIO NACIONAL (€/100kg Canal) DE CANALES DE BOVINO PESADO SEGÚN MODELO COMUNITARIO
DE CLASIFICACIÓN R 2017/1182, R 2017/1184, RD 815/2018 (Euro/100kg canal)

| CATEGORÍA | CLASE DE CONFORMACIÓN Y DE ESTADO DE ENGRASAMIENTO | Semana 45 06-12/11 2023 | Semana 46 13-19/11 2023 | Variación € |
|---|--|-------------------------------|-------------------------------|---------------|
| Categoría A: Canales de machos jóvenes sin castrar de más de un año y menos de dos | Muy buena y poco cubierta (U-2) | 514,83 | 518,22 | 3,39 |
| | Muy buena y cubierta (U-3) | 512,25 | 511,66 | -0,59 |
| | Precio medio ponderado Categoría U | 513,89 | 515,84 | 1,95 |
| | Buena y poco cubierta (R-2) | 509,34 | 506,55 | -2,79 |
| | Buena y cubierta (R-3) | 496,59 | 505,87 | 9,28 |
| | Precio medio ponderado Categoría R | 503,45 | 506,23 | 2,78 |
| | Menos buena y poco cubierta (O-2) | 464,02 | 464,06 | 0,04 |
| Menos buena y cubierta (O-3) | 482,24 | 466,60 | -15,64 | |
| | Precio medio ponderado Categoría O | 471,41 | 465,09 | -6,32 |
| Categoría D: Canales de hembras que hayan parido | Mediocre y poco cubierta (P-2) | 268,92 | 282,91 | 13,99 |
| | Mediocre y cubierta (P-3) | 321,38 | 322,37 | 0,99 |
| | Precio medio ponderado Categoría P | 278,64 | 290,22 | 11,58 |
| | Buena y cubierta (R-3) | 374,58 | 369,03 | -5,55 |
| | Buena y grasa (R-4) | 441,86 | 425,14 | -16,72 |
| | Precio medio ponderado Categoría R | 388,88 | 380,96 | -7,92 |
| | Menos buena y poco cubierta (O-2) | 310,48 | 324,39 | 13,91 |
| Menos buena y cubierta (O-3) | 332,39 | 351,90 | 19,51 | |
| Menos buena y grasa (O-4) | 399,92 | 415,95 | 16,03 | |
| | Precio medio ponderado Categoría O | 334,12 | 351,27 | 17,15 |
| Categoría E: Canales de otras hembras (de 12 meses o más) | Muy buena y poco cubierta (U-2) | 553,48 | 537,84 | -15,64 |
| | Muy buena y cubierta (U-3) | 547,66 | 542,98 | -4,68 |
| | Precio medio ponderado Categoría U | 549,38 | 541,45 | -7,93 |
| | Buena y poco cubierta (R-2) | 460,09 | 496,65 | 36,56 |
| | Buena y cubierta (R-3) | 512,86 | 510,83 | -2,03 |
| | Buena y grasa (R-4) | 542,78 | 550,69 | 7,91 |
| | Precio medio ponderado Categoría R | 502,26 | 510,54 | 8,28 |
| Menos buena y poco cubierta (O-2) | 408,90 | 418,45 | 9,55 | |
| Menos buena y cubierta (O-3) | 498,11 | 476,01 | -22,10 | |
| Menos buena y grasa (O-4) | 449,58 | 473,48 | 23,90 | |
| | Precio medio ponderado Categoría O | 475,64 | 462,85 | -12,79 |
| Categoría Z: Canales de animales desde 8 a menos de 12 meses | Muy buena y poco cubierta (U-2) | 514,86 | 540,10 | 25,24 |
| | Muy buena y cubierta (U-3) | 526,14 | 524,00 | -2,14 |
| | Precio medio ponderado Categoría U | 521,21 | 531,04 | 9,83 |
| | Buena y poco cubierta (R-2) | 502,97 | 513,26 | 10,29 |
| | Buena y cubierta (R-3) | 531,42 | 517,81 | -13,61 |
| | Precio medio ponderado Categoría R | 524,07 | 516,63 | -7,44 |
| | Menos buena y poco cubierta (O-2) | 462,86 | 457,72 | -5,14 |
| Menos buena y cubierta (O-3) | 477,93 | 492,71 | 14,78 | |
| | Precio medio ponderado Categoría O | 467,58 | 468,69 | 1,11 |

4.1.2. Precios Medios Nacionales del Bovino Vivo

R 2017/1182, R 2017/1184 (Euro/100 kg vivo)

| BOVINO VIVO | Semana 45 06-12/11 2023 | Semana 46 13-19/11 2023 | Variación € |
|--------------------------------------|-------------------------------|-------------------------------|-------------|
| Machos hasta 480 Kg. vivo | 293,02 | 293,02 | 0,00 |
| Machos de más de 480 kg. vivo | 271,65 | 271,65 | 0,00 |
| Hembras que hayan parido | 149,92 | 144,43 | -5,49 |
| Otras hembras de hasta 380 Kg. vivo | 302,39 | 301,58 | -0,81 |
| Otras hembras de más de 380 Kg. vivo | 301,48 | 301,48 | 0,00 |

4.1.3. Precios Medios Nacionales de Otros Animales de la Especie Bovina

| OTROS BOVINOS | Semana 45 06-12/11 2023 | Semana 46 13-19/11 2023 | Variación € |
|---|-------------------------------|-------------------------------|-------------|
| TERNEROS DE 8 DÍAS A 4 SEMANA (Euro/cabeza) | | | |
| Macho frisón | 92,14 | 93,70 | 1,56 |
| Macho cruzado | 229,42 | 234,70 | 5,28 |
| Hembra frisón | 75,50 | 82,24 | 6,74 |
| Hembra cruzado | 168,54 | 173,59 | 5,05 |
| <i>Media ponderada nacional (Euro/Cabeza)</i> | 152,30 | 156,19 | 3,89 |
| TERNEROS DE 6 HASTA 12 MESES (Euro/100kg vivo) | | | |
| Macho frisón (base 200 kg) | 191,63 | 191,63 | 0,00 |
| Macho cruzado (base 200 kg) | 361,90 | 361,90 | 0,00 |
| Hembra frisón (base 200 kg) | 315,00 | 315,00 | 0,00 |
| Hembra cruzado (base 200 kg) | 261,89 | 261,89 | 0,00 |
| <i>Media ponderada nacional (Euro/100kg vivo)</i> | 316,78 | 316,78 | 0,00 |

4.2. PRECIOS REPRESENTATIVOS DE PRODUCTOS GANADEROS: OVINO

4.2.1. Precios Medios Nacionales de Canales de Ovino Frescas o Refrigeradas

R 2017/1182, R 2017/1184 (Euro/100 kg canal)

| CORDEROS I Y II | Semana 45 06-12/11 2023 | Semana 46 13-19/11 2023 | Variación € |
|----------------------------------|-------------------------------|-------------------------------|--------------|
| Corderos I (12 a 13 kg/canal) | 939,04 | 966,33 | 27,29 |
| Corderos II (13,1 a 16 kg/canal) | 890,44 | 920,46 | 30,02 |
| <i>Media ponderada</i> | 914,74 | 943,39 | 28,65 |

PRECIOS MEDIOS DE CANALES DE OVINO FRESCAS O REFRIGERADAS EN LOS MERCADOS NACIONALES REPRESENTATIVOS

| MERCADO REPRESENTATIVO - Cordero 9-19 kg | Semana 45 06-12/11 2023 | Semana 46 13-19/11 2023 | Variación € |
|--|-------------------------------|-------------------------------|--------------|
| Barcelona | 1.105,85 | 1.089,58 | -16,27 |
| Madrid | 1.014,36 | 1.058,55 | 44,19 |
| Valencia | 896,88 | 940,83 | 43,95 |
| Albacete | 1.007,20 | 1.007,20 | 0,00 |
| Extremadura | 991,29 | 1.015,28 | 23,99 |
| Segovia | 919,88 | 956,81 | 36,93 |
| Toledo | 894,37 | 985,02 | 90,65 |
| Zaragoza | 1.010,64 | 1.041,48 | 30,84 |
| <i>Media ponderada</i> | 972,00 | 1.003,41 | 31,41 |

4.3. PRECIOS REPRESENTATIVOS DE PRODUCTOS GANADEROS: PORCINO

4.3.1. Precios Medios de Canales de Porcino de Capa Blanca

CLASIFICACIÓN EUROP R 2017/1182, R 2017/1184 (Euro/100kg canal)

| | Clase S (>60% contenido magro) | | | Clase E (60%-55% contenido magro) | | | Clase U (55%-50% contenido magro) | | |
|------------------------------|---------------------------------|-------------------------------|--------------|-----------------------------------|-------------------------------|--------------|-----------------------------------|-------------------------------|--------------|
| | Semana 45 06-12/11 2023 | Semana 46 13-19/11 2023 | Variación C | Semana 45 06-12/11 2023 | Semana 46 13-19/11 2023 | Variación C | Semana 45 06-12/11 2023 | Semana 46 13-19/11 2023 | Variación C |
| PRECIO MEDIO NACIONAL | 211,33 | 207,67 | -3,66 | 204,41 | 198,70 | -5,71 | 212,09 | 207,76 | -4,33 |

| | Clase R (50%-45% contenido magro) | | | Clase O (45%-40% contenido magro) | | | Clase P (<40% contenido magro) | | |
|------------------------------|-----------------------------------|-------------------------------|--------------|-----------------------------------|-------------------------------|--------------|---------------------------------|-------------------------------|---------------|
| | Semana 45 06-12/11 2023 | Semana 46 13-19/11 2023 | Variación C | Semana 45 06-12/11 2023 | Semana 46 13-19/11 2023 | Variación C | Semana 45 06-12/11 2023 | Semana 46 13-19/11 2023 | Variación C |
| PRECIO MEDIO NACIONAL | 209,26 | 205,54 | -3,72 | 205,71 | 202,48 | -3,23 | 211,72 | 194,43 | -17,29 |

4.3.2. Precios Medios en Mercados Representativos Provinciales de Porcino Cebado (*)

| MERCADO REPRESENTATIVO | SELECTO (nivel menor de grasa) | | | NORMAL (nivel normal de grasa) | | | GRASO (nivel mayor de grasa) | | |
|------------------------|--------------------------------|-------------------------------|--------------|--------------------------------|-------------------------------|--------------|-------------------------------|-------------------------------|--------------|
| | Semana 45 06-12/11 2023 | Semana 46 13-19/11 2023 | Variación C | Semana 45 06-12/11 2023 | Semana 46 13-19/11 2023 | Variación C | Semana 45 06-12/11 2023 | Semana 46 13-19/11 2023 | Variación C |
| Barcelona | - | - | - | 1,71 | 1,70 | -0,01 | 1,68 | 1,67 | -0,01 |
| Huesca | 1,66 | 1,65 | -0,01 | 1,64 | 1,63 | -0,01 | 1,62 | 1,61 | -0,01 |
| Lleida | 1,65 | 1,65 | 0,00 | 1,64 | 1,64 | 0,00 | 1,63 | 1,62 | -0,01 |
| Murcia | 1,68 | 1,68 | 0,00 | 1,68 | 1,67 | -0,01 | 1,66 | 1,66 | 0,00 |
| Pontevedra | 1,68 | 1,68 | 0,00 | 1,66 | 1,65 | -0,01 | 2,16 | 2,14 | -0,02 |
| Salamanca | 1,68 | 1,68 | 0,00 | 1,66 | 1,66 | 0,00 | 1,62 | 1,62 | 0,00 |
| Segovia | 1,66 | 1,65 | -0,01 | 1,65 | 1,64 | -0,01 | 1,90 | 1,90 | 0,00 |
| Zaragoza | 1,70 | 1,68 | -0,02 | 1,66 | 1,64 | -0,02 | 1,65 | 1,63 | -0,02 |

(*) En Euro/kg vivo

4.3.3. Precios Medios de Porcino Precoz, Lechones y Otras Calidades

(Euro/100kg vivo)

| CERDAS DE DESVIEJE | Semana 45 | | Variación € |
|---|-----------|--------|-------------|
| | 06-12/11 | 2023 | |
| Cerdas de Desvieje | 76,87 | 76,52 | -0,35 |
| CERDOS CEBADOS | | | |
| Categoría U | 163,31 | 159,97 | -3,34 |
| LECHONES | | | |
| Lleida.Base 20kg de peso. | 305,00 | 317,50 | 12,50 |
| Segovia.Base 20kg de peso. | 365,00 | 380,00 | 15,00 |
| Media nacional. Calidad Normal. Base 20 kg de | 341,63 | 353,76 | 12,13 |

4.3.4. Precios Medios de Porcino: Tronco Ibérico

(Euro/100kg vivo)

| TOSTONES | Semana 45 | | Variación € |
|--------------------------------------|-----------|--------|-------------|
| | 06-12/11 | 2023 | |
| De 5 a 9 kilos | 591,43 | 632,86 | 41,43 |
| De 9 a 12 kilos | 812,86 | 877,86 | 65,00 |
| LECHONES | | | |
| Lechón Ibérico Cruzado Base 23 kg | 364,36 | 366,79 | 2,43 |
| MARRANOS | | | |
| Marranos Ibéricos de 35 a 60 kg | 368,00 | 368,00 | 0,00 |
| PRIMALES | | | |
| Primales Ibéricos de 60 a 100 kg | 306,60 | 300,00 | -6,60 |
| CERDO CEBADO | | | |
| Cerdo Cebado (Intensivo) | 226,21 | 226,36 | 0,15 |
| Cerdo Cebado de Campo (Extensivo) | 246,35 | 246,65 | 0,30 |
| Cerdo Cebado de Bellota 100% Ibérico | -- | -- | -- |
| DESVIEJE | | | |
| Reproductores de desvieje | 156,52 | 156,52 | 0,00 |
| REPRODUCTORES | | | |
| Reproductores >6 meses | 388,50 | 388,50 | 0,00 |
| CASTRONAS | | | |
| Castronas | 121,74 | 121,74 | 0,00 |

Denominaciones de acuerdo con la Norma de Calidad (RD 4/2014)

Para información sobre precios de productos agrícolas y ganaderos en otros Estados Miembros de la UE:

<https://agridata.ec.europa.eu/extensions/DataPortal/prices.html>



MINISTERIO
DE AGRICULTURA, PESCA
Y ALIMENTACIÓN