

# PRECIOS COYUNTURALES



**SEMANA 6 – 2024**  
Del 5 al 11 de febrero



**SUBSECRETARÍA**

Subdirección General de Análisis, Coordinación y Estadística

[sgapc@mapa.es](mailto:sgapc@mapa.es)

<https://www.mapa.gob.es/es/estadistica/temas/>

Publicación elaborada por la  
Subsecretaría  
Subdirección General de Análisis, Coordinación y Estadística

**MINISTERIO  
DE AGRICULTURA, PESCA  
Y ALIMENTACIÓN**

© Ministerio de Agricultura, Pesca y Alimentación  
Secretaría General Técnica  
Centro de Publicaciones  
Catálogo de Publicaciones de la Administración General del Estado:  
<https://cpage.mpr.gob.es/>

N.I.P.O.: 003190900

Se permite la utilización, copia o reproducción de los datos de este Boletín siempre que se cite expresamente su procedencia.

---

# Índice:

---

PÁGINA

<b>PRECIOS MEDIOS NACIONALES.....</b>	<b>4</b>
PRECIOS MEDIOS NACIONALES DE PRODUCTOS AGRÍCOLAS.....	4 - 6
PRECIOS MEDIOS NACIONALES DE PRODUCTOS GANADEROS.....	7 - 8
<b>PRECIOS EN MERCADOS REPRESENTATIVOS DE CEREALES, VINOS Y ACEITES.....</b>	<b>9</b>
PRECIOS MEDIOS EN MERCADOS REPRESENTATIVOS DE CEREALES.....	9 - 11
PRECIOS MEDIOS EN MERCADOS REPRESENTATIVOS DE VINOS.....	12
PRECIOS MEDIOS EN MERCADOS REPRESENTATIVOS DE ACEITES.....	13
<b>PRECIOS DE PRODUCCIÓN DE FRUTAS Y HORTALIZAS EN EL MERCADO INTERIOR.....</b>	<b>14</b>
PRECIOS DE PRODUCCIÓN EN EL MERCADO INTERIOR: FRUTAS.....	14
PRECIOS DE PRODUCCIÓN EN EL MERCADO INTERIOR: PRODUCTOS HORTÍCOLAS.....	16 - 17
<b>PRECIOS REPRESENTATIVOS DE PRODUCTOS GANADEROS.....</b>	<b>18</b>
PRECIOS REPRESENTATIVOS DE PRODUCTOS GANADEROS: BOVINO.....	18
PRECIOS REPRESENTATIVOS DE PRODUCTOS GANADEROS: OVINO.....	19
PRECIOS REPRESENTATIVOS DE PRODUCTOS GANADEROS: PORCINO.....	20 - 21



## 1. PRECIOS MEDIOS NACIONALES

### 1.1. PRECIOS MEDIOS NACIONALES DE PRODUCTOS AGRÍCOLAS

1.1.1. Precios Medios Nacionales de Cereales, Arroz, Oleaginosas, Tortas, Proteicos, Vinos y Aceites.					
PRODUCTOS AGRÍCOLAS (especificaciones)		Semana 05 29/01 - 04/02 2024	Semana 06 05/02 - 11/02 2024	Variación semanal euros	Variación semanal %
<b>CEREALES</b>					
(1)	Trigo blando panificable (€/t)	228,71	226,90	-1,81	-0,79
(1)	Trigo duro (€/t)	357,29	354,82	-2,47	-0,69
(1)	Cebada pienso (€/t)	217,35	214,86	-2,49	-1,15
(1)	Cebada malta (€/t)	217,85	214,79	-3,06	-1,40
(1)	Maíz grano (€/t)	216,01	213,83	-2,18	-1,01
<b>ARROZ</b>					
(2)	Arroz cáscara japónica (€/t)	562,14	562,49	0,35	0,06
(2)	Arroz cáscara índica (€/t)	569,51	569,51	0,00	0,00
(3)	Arroz blanco japónica (€/t)	1.140,94	1.140,94	0,00	0,00
(3)	Arroz blanco índica (€/t)	686,17	686,17	0,00	0,00
(3)	Arroz blanco vaporizado (€/t)	709,98	709,98	0,00	0,00
(3)	Arroz partido (€/t)	448,23	448,01	-0,22	-0,05
<b>SEMILLAS OLEAGINOSAS</b>					
(4)	Pipa de girasol alto oleico (€/t)	467,31	467,30	-0,01	0,00
(4)	Pipa de girasol convencional (€/t)	393,24	393,13	-0,11	-0,03
(4)	Colza (€/t)	421,87	422,19	0,32	0,08
<b>TORTAS DE GIRASOL Y SOJA</b>					
(9)	Torta de girasol. 34%-36% proteína (€/t)	285,66	285,21	-0,45	-0,16
(9)	Torta de soja. 44%-47% proteína (€/t)	487,19	485,16	-2,02	-0,42
<b>PROTEICOS</b>					
(10)	Alfalfa. Balas 1ª Cat. 16,5%-18% proteína (€/t)	272,54	270,21	-2,33	-0,85
(10)	Alfalfa. Pellets estándar. 14%-16% proteína (€/t)	273,19	272,73	-0,46	-0,17
(4)	Guisantes secos (€/t)	307,88	309,98	2,10	0,68
(2)	Lentejas (€/t)	663,14	663,14	0,00	0,00
(2)	Garbanzos (€/t)	749,88	742,74	-7,14	-0,95
(2)	Habas secas (€/t)	351,67	351,69	0,02	0,01
<b>VINOS</b>					
(5)	Vino blanco sin DOP/IGP (€/hectolitro)	48,34	47,62	-0,72	-1,49
(5)	Vino tinto sin DOP/IGP, 12 p. color (€/hectolitro)	43,41	43,82	0,41	0,94
<b>ACEITE DE OLIVA Y ORUJO</b>					
(6)	Aceite de oliva virgen extra < 0,8º (€/100 kg)	899,88	892,69	-7,19	-0,80
(6)	Aceite de oliva virgen, de 0,8º a 2º (€/100 kg)	844,15	846,53	2,38	0,28
(6)	Aceite de oliva lampante > 2º (€/100 kg)	833,61	817,18	-16,43	-1,97
(7)	Aceite de oliva refinado (€/100 kg)	795,44	838,80	43,36	5,45
(8)	Aceite de orujo de oliva crudo (€/100 kg)	270,56	269,71	-0,85	-0,31
(7)	Aceite de orujo de oliva refinado (€/100 kg)	363,09	363,09	0,00	0,00
<b>ACEITE DE GIRASOL</b>					
(7)	Aceite de girasol refinado convencional (€/100 kg)	104,24	104,75	0,51	0,49
(7)	Aceite de girasol refinado alto oleico (€/100 kg)	115,10	114,96	-0,14	-0,12
<b>ACEITE DE SOJA</b>					
(7)	Aceite refinado de soja (€/100 kg)	106,33	108,79	2,46	2,31

#### Posición comercial:

- (1) Salida de almacén cargado o entregado al transformador después de intermediario; (2) Granel sobre almacén agricultor/cooperativa  
 (3) Salida granel industria; (4) Almacén comprador mayorista; (5) Salida bodega; (6) Salida almazara; (7) Salida industria refinadora  
 (8) Salida industria extractora; (9) Salida industria molturadora; (10) Salida industria deshidratadora; (11) Entrada a entamadora

## COMENTARIOS DE MERCADO

- **CEREALES (▼)**: Una semana más, vuelven a descender los precios medios nacionales en origen de todos los cereales en seguimiento: **cebada malta** (-1,40 %), **cebada pienso** (-1,15 %), **maíz grano** (-1,01 %), **trigo blando** (-0,79 %), y **trigo duro** (-0,69 %).
- **ARROZ (▲▼=)**: Sube levemente el **arroz cáscara japónica** (0,06 %) y baja el **arroz partido** (-0,05 %); el resto de tipos, repite sus cotizaciones.
- **SEMILLAS OLEAGINOSAS (=▲)**: No varía el precio medio del **girasol alto oleico**, mientras que apenas lo hacen el del **girasol convencional** (-0,03 %) y, algo más, al alza, el de **colza** (0,08 %).
- **TORTAS DE GIRASOL Y SOJA (▼)**: Como la anterior, esta semana se deprecian tanto la **torta de girasol** (-0,16 %) como la de **soja** (-0,42 %).
- **PROTEICOS (▼▲=)**: Descienden las cotizaciones en origen de la **alfalfa: balas** (-0,85 %), **pellets** (-0,17 %) y los **garbanzos** (-0,95 %); suben la de los **guisantes** (0,68 %) y, mínimamente, la de las **habas secas** (0,01 %). Sin variaciones, de nuevo, en la de las **lentejas**.
- **VINOS (▲▼)**: Se repiten las tendencias de la semana anterior, de signo contrario, en la evolución de los precios a salida de bodega de los vinos sin DOP/IGP: desciende el **blanco** (-1,49 %) pero asciende el **tinto** (0,94 %).
- **ACEITE DE OLIVA Y ORUJO (▲▼=)**: A la baja los **aceites de oliva lampante** (-1,97 %) y **virgen extra** (-0,80 %), así como el **aceite de orujo crudo** (-0,31 %); se incrementan las cotizaciones del **oliva refinado** (5,45 %) y el **virgen** (0,28 %). Repite el valor de la semana anterior el **aceite de orujo de oliva refinado**.
- **ACEITES DE SEMILLAS (▼▲)**: Baja el precio medio del aceite de **girasol alto oleico** (-0,12 %). Por el contrario, suben el de **girasol convencional** (0,49 %) y, más, el de **soja** (2,31 %).

1.1.2. Precios Medios Nacionales en Origen de Frutas y Hortalizas				
PRODUCTOS AGRÍCOLAS (especificaciones)	Semana 05 29/01 - 04/02 2024	Semana 06 05/02 - 11/02 2024	Variación semanal euros	Variación semanal %
<b>FRUTAS</b>				
(1) Clementina (C/100 kg)	33,73	36,19	2,46	7,28
(1) Limón (C/100 kg)	16,81	15,77	-1,05	-6,22
(1) Mandarina (C/100 kg)	54,59	52,01	-2,58	-4,72
(1) Naranja Grupo Blancas (C/100 kg)	40,70	39,34	-1,36	-3,34
(1) Naranja Salustiana (C/100 kg)*	40,87	39,21	-1,66	-4,06
(1) Naranja Grupo Navel (C/100 kg)	40,77	41,26	0,49	1,20
(1) Naranja Lanelate (C/100 kg)*	39,35	39,05	-0,29	-0,74
(1) Naranja Navel (C/100 kg)*	37,55	42,00	4,44	11,83
(1) Naranja Navelate (C/100 kg)*	44,18	42,98	-1,20	-2,72
(1) Manzana Fuji (C/100 kg)*	69,36	69,36	0,00	0,01
(1) Manzana Gala (C/100 kg)*	65,01	65,57	0,55	0,85
(1) Manzana Golden (C/100 kg)*	61,86	61,67	-0,18	-0,30
(1) Manzana Granny Smith (C/100 kg)*	70,46	70,80	0,34	0,49
(1) Manzana Red Delicious y demás var. rojas (C/100 kg)*	74,48	73,33	-1,15	-1,54
(1) Pera Blanquilla (C/100 kg)	73,16	73,16	0,00	0,00
(1) Pera Conferencia (C/100 kg)	74,13	74,13	0,00	0,00
(1) Aguacate (C/100 kg)	200,69	237,51	36,82	18,35
(1) Plátano (C/100 kg)*	27,31	25,27	-2,04	-7,47
<b>HORTALIZAS</b>				
(1) Acelga (C/100 kg)	61,72	60,18	-1,54	-2,49
(1) Ajo (C/100 kg)	153,23	150,50	-2,73	-1,78
(1) Alcachofa (C/100 kg)	128,35	122,68	-5,67	-4,42
(1) Berenjena (C/100 kg)	32,86	36,73	3,87	11,79
(1) Brócoli (C/100 kg)	45,72	43,82	-1,90	-4,16
(1) Calabacín (C/100 kg)	53,91	41,91	-12,00	-22,25
(1) Cebolla (C/100 kg)	46,38	44,98	-1,40	-3,01
(1) Champiñón (C/100 kg)	186,10	185,22	-0,89	-0,48
(1) Coliflor (C/100 kg)	68,38	56,06	-12,33	-18,03
(1) Col Repollo de hoja lisa (C/100 kg)	61,42	57,13	-4,29	-6,99
(1) Escarola (C/100 ud)	41,31	39,82	-1,50	-3,62
(1) Espinaca (C/100 kg)	106,18	111,62	5,44	5,13
(1) Fresa (C/100 kg)	242,00	204,00	-38,00	-15,70
(1) Haba verde (C/100 kg)	141,49	131,55	-9,94	-7,03
(1) Judía verde tipo plana (C/100 kg)	222,49	256,27	33,77	15,18
(1) Lechuga Romana (C/100 ud)	24,41	24,78	0,37	1,52
(1) Pepino (C/100 kg)	71,96	65,25	-6,72	-9,33
(1) Pimiento verde tipo italiano (C/100 kg)	77,00	96,99	19,99	25,96
(1) Puerro (C/100 kg)	74,44	77,01	2,57	3,45
(1) Tomate cereza (C/100 kg)*	99,43	95,52	-3,91	-3,94
(1) Tomate racimo (C/100 kg)*	49,19	40,71	-8,49	-17,25
(1) Tomate redondo liso (C/100 kg)*	40,13	47,90	7,76	19,35
(1) Zanahoria (C/100 kg)	31,70	34,28	2,58	8,14
(1) Patata (C/100 kg)	41,10	41,07	-0,04	-0,09

**Posición comercial:**

(1) Granel: En árbol, finca, almacén agricultor, alhóndiga, lonja, etc. En cítricos y uva de mesa, los precios se dan "en árbol" y "en cepa" respectivamente. Los precios del plátano, por las peculiaridades de su comercialización, son estimados a partir de las cotizaciones obtenidas y contrastadas por la organización de productores (OP), en la posición comercial "venta en verde al madurador".

\*Precios notificados a la Comisión Europea (art. 11 y anexo I.5.c del Reglamento de Ejecución (UE) 2017/1185).

**COMENTARIOS DE MERCADO**

● **CÍTRICOS (▼▲)**: Repunta el precio medio en árbol de la **clementina** (7,28 %) con la entrada en cotización de las variedades más tardías; sigue creciendo, igualmente, el de las **naranjas tipo Navel** (1,2 %); en contraste, descienden, de nuevo, los valores del **limón** (-6,22 %) y la **mandarina** (-4,72 %), pasando a bajar, también, esta semana, el de las **naranjas Blancas** (-3,34 %).

● **FRUTA DE PEPITA (▲▼)**: Variaciones mínimas en este apartado; sólo la del precio medio en origen de las **manzanas rojas** (-1,54 %) supera el 1 % en valor absoluto. Sin movimientos en las **peras**.

● **OTRAS FRUTAS (▲▼)**: Se repiten las tendencias por tercera semana consecutiva: al alza, de manera significativa en esta ocasión, la cotización media del **aguacate** (18,35 %), mientras que la falta de ventas vuelve a lastrear la del **plátano** (-7,47 %).

● **HORTALIZAS (▼▲)**: Vuelven a predominar los descensos entre los hortalícolas en seguimiento, aunque varios productos comienzan a recuperar posiciones tras las caídas de las últimas semanas. Las bajadas más relevantes corresponden esta vez al **calabacín** (-22,25 %) y la **coliflor** (-18,03 %), al tiempo que los principales ascensos se registran para el **pimiento verde italiano** (25,96 %), el **tomate redondo liso** (19,35 %) y la **judía verde plana** (15,18 %). Descenso insignificante para la **patata** (-0,09 %).

### 1.1.3. Precios Medios Nacionales de Productos Agrícolas: Gráficos

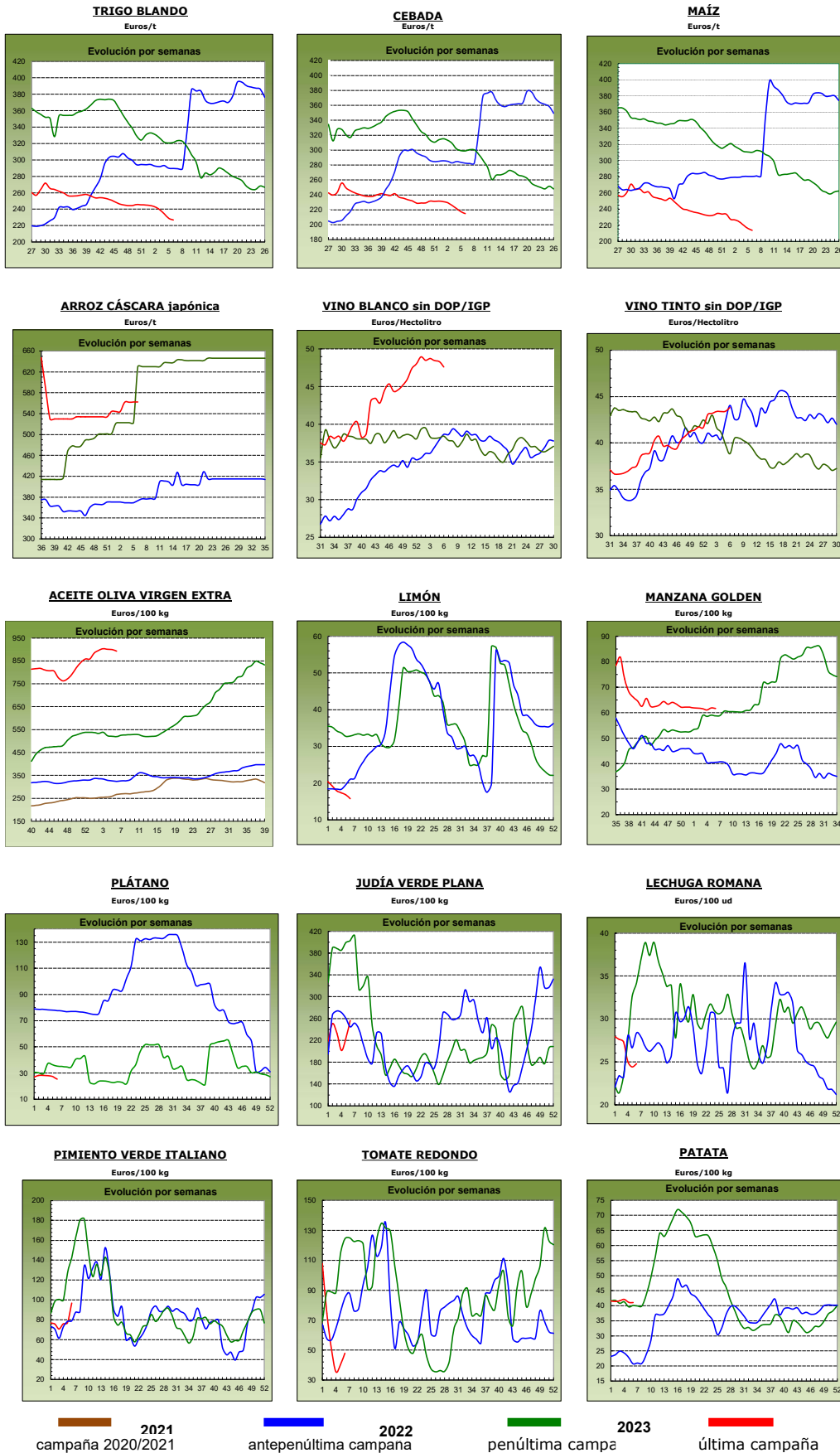

## 1.2. PRECIOS MEDIOS NACIONALES DE PRODUCTOS GANADEROS

1.2.1. Precios Medios Nacionales de Productos Ganaderos					
PRODUCTOS GANADEROS (especificaciones)		Semana 05 29/01-04/02 2024	Semana 06 05-11/02 2024	Variación semanal euros	Variación semanal %
<b>VACUNO</b>					
(1)	Ternera, 180-300 kilos (€/100 kg canal)	507,29	507,33	0,04	0,01
(1)	Machos de 12 a 24 meses (Clase R) (€/100 kg canal)	507,99	516,05	8,06	1,59
(1)	Animales de 8 a 12 meses (Clase R) (€/100 kg canal)	516,40	517,69	1,29	0,25
(1)	Bovino vivo, conjunto categorías (€/100 kg vivo)	267,56	267,78	0,22	0,08
<b>CORDERO</b>					
(1)	Corderos 9-19 kilos (€/100 kg canal)	885,99	885,55	-0,44	-0,05
(1)	Corderos 12-16 kilos (€/100 kg canal)	836,96	836,60	-0,36	-0,04
(1)	Corderos Ligeros (12-13 kilos) (€/100 kg canal)	867,40	866,79	-0,61	-0,07
(1)	Corderos Pesados (13-16 kilos) (€/100 kg canal)	806,51	806,41	-0,10	-0,01
<b>PORCINO</b>					
(1)	Porcino >60% magro (Clase S) (€/100 kg canal)	208,30	208,36	0,06	0,03
(1)	Porcino 60-55% magro (Clase E) (€/100 kg canal)	198,38	199,21	0,83	0,42
(1)	Porcino 55-50% magro (Clase U) (€/100 kg canal)	207,13	208,16	1,03	0,50
(1)	Porcino 50-45% magro (Clase R) (€/100 kg canal)	206,57	208,06	1,49	0,72
(1)	Lechón 20 kg (€/unidad)	87,30	87,30	0,00	0,00
<b>POLLO</b>					
(2)	Pollo, media de canales del 83% y 65% rdto. (€/100 kg canal)	225,62	218,80	-6,82	-3,02
(2)	Pollo P10 (83% rdto.) (€/100 kg canal)	181,29	181,29	0,00	0,00
(2)	Pollo P90 (65% rdto.) (€/100 kg canal)	228,80	221,49	-7,31	-3,19
<b>HUEVOS</b>					
(3)	Huevos Tipo Jaula, media Clase L y M (€/100 kg)	183,43	182,59	-0,84	-0,46
(3)	Huevos Tipo Jaula - Clase L (€/docena)	1,49	1,48	-0,01	-0,67
(3)	Huevos Tipo Jaula - Clase M (€/docena)	1,28	1,28	0,00	0,00
(3)	Huevos Tipo Suelo media Clase L y M (€/100 kg)	201,94	201,36	-0,58	-0,29
(3)	Huevos Tipo Suelo - Clase L (€/docena)	1,63	1,59	-0,04	-2,45
(3)	Huevos Tipo Suelo - Clase M (€/docena)	1,43	1,46	0,03	2,10
(3)	Huevos Tipo Campero, media Clase L y M (€/100 kg)	231,42	230,43	-0,99	-0,43
(3)	Huevos Tipo Campero- Mezcla Clase L y M (€/docena)	1,75	1,74	-0,01	-0,57
(3)	Huevos Ecológicos, media Clase L y M (€/100 kg)	328,45	331,72	3,27	1,00
(3)	Huevos Ecológicos - Clase L (€/docena)	2,56	2,58	0,02	0,78
(3)	Huevos Ecológicos - Clase M (€/docena)	2,41	2,43	0,02	0,83
<b>CONEJO</b>					
(4)	Conejo 1,8-2,2 kilo,vivo (€/100 kg)	238,86	238,59	-0,27	-0,11
<b>LECHE Y PRODUCTOS LÁCTEOS</b>					
(6)	Suero de leche en polvo (€/100 kg)	89,71	87,43	-2,28	-2,54
(6)	Mantequilla sin sal (formato 25 kg) (€/100 kg)	551,70	562,05	10,35	1,88
(5)	Leche cruda de vaca (€/100 kg). Fuente: INFOLAC	Precio diciembre 2023: 50,58 €/100 kg			
<b>MIEL Y PRODUCTOS APÍCOLAS</b>					
(7)	Miel multifloral a granel (€/100 kg)	Precio enero 2024: 343,74 €/100 kg			
(7)	Miel multifloral envasada (€/100 kg)	Precio enero 2024: 708,69 €/100 kg			
(7)	Polen a granel (€/100 kg)	Precio enero 2024: 1.095,82 €/100 kg			
(7)	Polen envasado (€/100 kg)	Precio enero 2024: 1.739,18 €/100 kg			

**Posición comercial:**

(1) Entrada matadero; (2) Salida muelle matadero; (3) Salida muelle centro de embalaje; (4) Salida granja;  
(5) Precio pagado al ganadero; (6) Precio franco fábrica sin impuestos ni costes; (7) Venta a la industria o mayorista

**COMENTARIOS DE MERCADO**

- **VACUNO (=▲)**: Suben los precios medios de las **canales de vacuno**: machos de 12 a 24 meses (1,59 %), animales de 8 a 12 meses (0,25 %) y, mínimamente, también, ternera (0,01 %). También se anota un ligero incremento esta semana para los **animales vivos** (0,08 %).
- **OVINO (▼)**: Descenso de poca relevancia en los precios de las **canales de cordero**: la variación media de sus diferentes clasificaciones es del -0,04 %.
- **PORCINO (▲)**: Vuelve a cambiar de tendencia la evolución de los precios medios semanales de las **canales de porcino de capa blanca**, pasando a subir en esta ocasión (0,42 % como variación media de las distintas clasificaciones en seguimiento). Las cotizaciones de los **animales para cebo** se mantienen, o ascienden ligeramente, en todo el territorio nacional. El precio semanal del **lechón base 20 kg** no presenta variaciones con respecto al de la semana precedente.
- **POLLOS (▼)**: Sigue la tendencia a la baja en el precio medio de las **canales de pollo** (-3,02 %).
- **HUEVOS (▼▲)**: Vuelven a descender la mayoría de las cotizaciones en este sector, como es el caso de los **huevos tipo jaula** (-0,46 %), de los **tipo suelo** (-0,29 %) y de los **tipo campero** (-0,43 %). En contraste, varía al alza la de los huevos **ecológicos** (1,00 %), cuyo incremento destaca en importancia relativa con respecto al del resto de movimientos registrados en el sector.
- **CONEJO (▼)**: Se mantiene la línea ligeramente a la baja de los últimos tiempos en la variación del precio medio nacional del **conejo vivo de granja** (-0,11 %).
- **PRODUCTOS LÁCTEOS (▼▲)**: Cae el precio del **suero de la leche en polvo** (-2,54 %) y asciende el de la **mantequilla sin sal** (1,88 %). Por otra parte, en el pasado mes de diciembre, descendió de forma leve el precio medio de la **leche cruda de vaca** (-0,20 %) en relación con el registrado el mes anterior (Fuente: INFOLAC).
- **MIEL Y POLEN (▼▲)**: En el mes de enero, se anotó un ligero descenso para el precio de la **miel a granel** (-0,40 %), sin embargo, el de la **miel envasada** experimentó un ascenso significativo (8,15 %). Del mismo modo, se depreció levemente el **polen a granel** (-0,12 %), mientras que aumentó en mayor proporción el **polen envasado** (1,29 %).

## 1.2.2. Precios Medios Nacionales de Productos Ganaderos: Gráficos

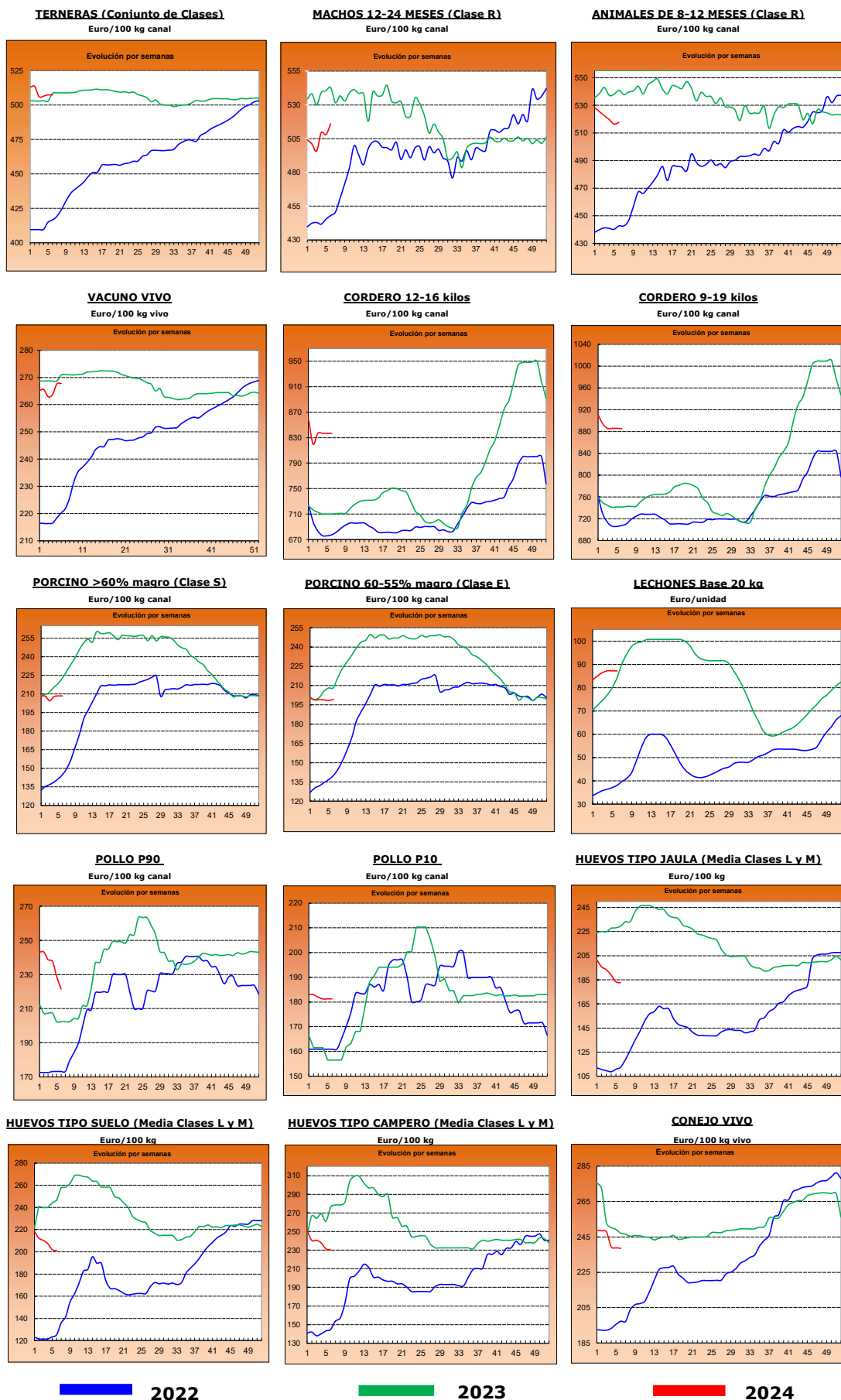

2022

2023

2024



## 2.- PRECIOS EN MERCADOS REPRESENTATIVOS DE CEREALES, ALFALFA, ARROZ, VINOS, ACEITES Y SEMILLA DE GIRASOL

### 2.1. PRECIOS EN MERCADOS REPRESENTATIVOS DE CEREALES, ALFALFA Y ARROZ

#### 2.1.1. Precios Medios en Mercados Representativos: Trigo y Alfalfa

Precios en Euro/Tonelada

REGLAMENTO (UE) 2017/1185 DE LA COMISION. Artículo 11, Anexo I. 1. (trigo); Artículo 12 (a), Anexo II.2 (alfalfa)

TRIGO: Salida de almacén cargado o entregado al transformador después de intermediario. Mercancía nacional y/o importada.

ALFALFA: Salida industria deshidratadora

PRODUCTO	MERCADO REPRESENTATIVO	Semana 5 29-/01-04/02 2024	Semana 6 05-/01-11/02 2024	Variación €
<b>Trigo Blando Panificable</b>	Albacete	226,60	225,00	-1,60
	Ávila	233,00	230,00	-3,00
	Barcelona	238,00	235,00	-3,00
	Burgos	223,66	225,00	1,34
	Cádiz	215,00	212,00	-3,00
	Ciudad Real	254,00	254,00	0,00
	Cuenca	245,00	245,00	0,00
	Guadalajara	227,20	219,60	-7,60
	Huesca	222,00	219,00	-3,00
	León	228,40	232,00	3,60
	Lérida	212,00	208,00	-4,00
	Madrid	232,00	230,00	-2,00
	Murcia	218,00	216,00	-2,00
	Navarra	233,00	225,00	-8,00
	Palencia	235,20	235,00	-0,20
	Pontevedra	236,00	236,00	0,00
	Salamanca	234,40	229,00	-5,40
	Segovia	221,40	222,00	0,60
	Sevilla	220,00	216,00	-4,00
	Soria	224,80	220,00	-4,80
	Tarragona	218,00	215,00	-3,00
Toledo	251,00	251,00	0,00	
Valladolid	229,06	229,00	-0,06	
Zamora	230,00	232,00	2,00	
Zaragoza	234,00	228,00	-6,00	
<b>Trigo Duro</b>	Córdoba	375,00	370,00	-5,00
	Toledo	344,00	344,00	0,00
	Zaragoza	340,00	340,00	0,00
<b>Alfalfa Balas</b>	Albacete	371,00	371,00	0,00
	Burgos	300,00	300,00	0,00
	Córdoba	300,00	300,00	0,00
	Huesca	267,67	267,67	0,00
	León	300,00	300,00	0,00
	Lérida	249,38	248,12	-1,25
	Navarra	300,00	255,00	-45,00
	Palencia	300,00	300,00	0,00
	Sevilla	305,00	305,00	0,00
	Teruel	275,00	275,00	0,00
	Toledo	320,00	320,00	0,00
	Valladolid	276,00	276,00	0,00
	Zamora	335,00	335,00	0,00
Zaragoza	265,00	265,00	0,00	
<b>Alfalfa Pellets</b>	Albacete	326,00	326,00	0,00
	Burgos	265,00	260,00	-5,00
	Córdoba	305,00	305,00	0,00
	Huesca	256,67	256,67	0,00
	Lérida	277,50	275,83	-1,67
	Navarra	284,00	284,00	0,00
	Palencia	305,00	305,00	0,00
	Sevilla	300,00	300,00	0,00
	Toledo	340,00	340,00	0,00
	Valladolid	312,00	312,00	0,00
	Zamora	320,00	320,00	0,00
	Zaragoza	268,25	268,25	0,00

### 2.1.2. Precios Medios en Mercados Representativos: Cebada

Precios en Euro/Tonelada

#### REGLAMENTO (UE) 2017/1185 DE LA COMISION. Artículo 11, Anexo I. 1.

Salida de almacén cargado o entregado al transformador después de intermediario. Mercancía nacional y/o importada.

PRODUCTO	MERCADO REPRESENTATIVO	Semana 5 29-/01-04/02 2024	Semana 6 05-/01-11/02 2024	Variación €
<b>Cebada Pienso</b>	Albacete	208,20	205,80	-2,40
	Ávila	222,00	220,00	-2,00
	Burgos	210,00	210,00	0,00
	Cádiz	215,00	215,00	0,00
	Ciudad Real	226,40	224,80	-1,60
	Córdoba	220,00	220,00	0,00
	La Coruña	220,00	220,00	0,00
	Cuenca	208,00	204,00	-4,00
	Guadalajara	212,00	208,60	-3,40
	Huesca	216,00	211,00	-5,00
	León	230,00	230,00	0,00
	Lérida	212,00	204,00	-8,00
	Murcia	216,00	216,00	0,00
	Palencia	223,00	218,00	-5,00
	Salamanca	226,00	222,00	-4,00
	Segovia	210,00	210,00	0,00
	Soria	217,00	210,00	-7,00
	Teruel	220,00	215,00	-5,00
Toledo	223,60	220,40	-3,20	
Valladolid	221,00	218,00	-3,00	
Zamora	230,00	230,00	0,00	
Zaragoza	220,00	215,00	-5,00	
<b>Cebada Malta</b>	Burgos	203,70	203,30	-0,40
	Ciudad Real	210,00	210,00	0,00
	Guadalajara	220,00	203,00	-17,00
	Huesca	245,00	238,00	-7,00
	Navarra	239,00	232,00	-7,00
	Palencia	206,00	206,00	0,00
	Salamanca	221,00	217,00	-4,00
	Segovia	206,00	206,00	0,00
	Soria	202,00	199,00	-3,00
	Teruel	--	228,00	--
	Valladolid	208,00	206,00	-2,00
	Zamora	204,00	204,00	0,00
Zaragoza	235,00	228,00	-7,00	

### 2.1.3. Precios Medios en Mercados Representativos: Maíz y Arroz

Precios en Euro/Tonelada

REGLAMENTO (UE) 2017/1185 DE LA COMISION. Artículo 11, Anexo I. 1. Cereales y 2 Arroz

Maíz grano: precios salida de almacén cargado. Mercancia nacional y/o importada.

Arroz cáscara precios salida almacén agricultor o en cooperativa, y arroz blanco precios salida industria

PRODUCTO	MERCADO REPRESENTATIVO	Semana 5 29-/01-04/02 2024	Semana 6 05-/01-11/02 2024	Variación €
<b>Maiz Grano</b>	Albacete	215,40	215,40	0,00
	Badajoz	225,00	223,00	-2,00
	Cáceres	225,00	223,00	-2,00
	Ciudad Real	232,40	226,80	-5,60
	La Coruña	215,00	215,00	0,00
	Gerona	217,00	213,00	-4,00
	Huesca	209,00	206,00	-3,00
	León	214,76	214,76	0,00
	Lérida	205,00	202,00	-3,00
	Madrid	236,00	232,00	-4,00
	Navarra	222,00	215,00	-7,00
	Pontevedra	215,00	215,00	0,00
	Salamanca	224,60	220,60	-4,00
	Toledo	236,00	231,20	-4,80
	Valladolid	226,14	224,54	-1,60
Zamora	214,60	214,40	-0,20	
Zaragoza	215,00	212,00	-3,00	
<b>Arroz cáscara (Indica)</b>	Sevilla	592,00	592,00	0,00
	Valencia	470,00	470,00	0,00
<b>Arroz cáscara (Japónica)</b>	Huesca	600,00	600,00	0,00
	Sevilla	602,00	602,00	0,00
	Tarragona	579,00	580,00	1,00
	Valencia	500,00	501,50	1,50
	Zaragoza	650,00	650,00	0,00
<b>Arroz blanco (Indica)</b>	Sevilla	611,00	611,00	0,00
	Valencia	1150,00	1150,00	0,00
<b>Arroz blanco (Japónica)</b>	Sevilla	1350,00	1350,00	0,00
	Tarragona	1.140,00	1.140,00	0,00
	Valencia	1090,00	1090,50	0,50
<b>Arroz blanco vaporizado</b>	Valencia	1137,50	1137,50	0,00
<b>Arroz partido</b>	Sevilla	335,00	335,00	0,00
	Tarragona	550,00	549,00	-1,00
	Valencia	557,50	556,50	-1,00

<b>2.2. PRECIOS EN MERCADOS REPRESENTATIVOS DE VINOS</b>
--

**R. EJECUCIÓN (UE) 2017/1185 DE LA COMISION. Artículo 11, Anexo II. 3.**

**En €/hectólitro, salida bodega, a granel, pago al contado sin I. V. A.**

<b>PRODUCTO</b>	<b>MERCADO REPRESENTATIVO</b>	<b>Semana 5 29-/01-04/02 2024</b>	<b>Semana 6 05-/01-11/02 2024</b>	<b>Variación €</b>
<b>Vino Blanco sin DOP/IPG</b>	Albacete	55,59	53,38	<b>-2,21</b>
	Badajoz	46,29	46,73	<b>0,44</b>
	Cádiz	119,52	119,52	<b>0,00</b>
	Ciudad Real	48,04	47,00	<b>-1,04</b>
	Cuenca	38,17	39,50	<b>1,33</b>
	Huelva	28,88	28,88	<b>0,00</b>
	Toledo	41,09	39,75	<b>-1,34</b>
<b>Vino Tinto sin DOP / IPG</b>	<b>Precio de vino tinto referido al producto de 12 puntos de color</b>			
	Albacete	44,86	46,48	<b>1,63</b>
	Badajoz	46,87	45,27	<b>-1,60</b>
	Ciudad Real	41,86	43,01	<b>1,14</b>
	Cuenca	43,51	41,38	<b>-2,13</b>
	Murcia	50,58	52,19	<b>1,61</b>
	Toledo	42,23	43,80	<b>1,57</b>
	Valencia	38,64	38,64	<b>0,00</b>

**2.3. PRECIOS EN MERCADOS REPRESENTATIVOS DE ACEITES Y SEMILLAS DE GIRASOL**

Aceites. Precios salida almazara/orujera/refinadora, en €/100 kg, sin I.V.A. Rgto. 2017/1185. Art.11. Anexo I.3.

Semilla de girasol. Precios en almacén del comprador mayorista, en €/t, sin I.V.A. Rgto 2017/1185. Art. 8

PRODUCTO Y ESPECIFICACIONES	MERCADO REPRESENTATIVO	Semana 5 29-/01-04/02 2024	Semana 6 05-/01-11/02 2024	Variación €
<b>ACEITE DE OLIVA VIRGEN EXTRA</b> Menos de 0,8°	Albacete	900,00	880,00	-20,00
	Almería	910,00	910,00	0,00
	Badajoz	886,50	880,00	-6,50
	Cáceres	920,00	920,00	0,00
	Cádiz	906,00	906,00	0,00
	Ciudad Real	916,80	916,80	0,00
	Córdoba	887,00	898,00	11,00
	Cuenca	890,00	861,30	-28,70
	Granada	929,50	914,50	-15,00
	Huelva	875,00	875,00	0,00
	Jaén	884,00	872,50	-11,50
	Málaga	891,50	886,50	-5,00
	Murcia	890,00	861,00	-29,00
	Sevilla	911,50	895,00	-16,50
Tarragona	915,00	910,00	-5,00	
Toledo	920,00	900,00	-20,00	
Zaragoza	890,00	890,00	0,00	
<b>ACEITE DE OLIVA VIRGEN</b> De 0,8° a 2°	Albacete	865,00	855,00	-10,00
	Badajoz	855,00	850,00	-5,00
	Cáceres	630,00	630,00	0,00
	Cádiz	870,00	870,00	0,00
	Ciudad Real	867,80	867,80	0,00
	Córdoba	800,00	845,00	45,00
	Cuenca	851,60	830,00	-21,60
	Granada	852,50	840,00	-12,50
	Huelva	750,00	750,00	0,00
	Jaén	860,00	850,00	-10,00
	Málaga	715,00	782,50	67,50
	Murcia	852,00	830,00	-22,00
	Sevilla	885,00	852,50	-32,50
	Tarragona	870,00	860,00	-10,00
Toledo	860,00	860,00	0,00	
Zaragoza	835,00	835,00	0,00	
<b>ACEITE DE OLIVA LAMPANTE</b> Más de 2°	Albacete	835,00	840,00	5,00
	Badajoz	809,50	774,50	-35,00
	Cáceres	750,00	750,00	0,00
	Cádiz	827,00	827,00	0,00
	Ciudad Real	823,60	823,60	0,00
	Córdoba	842,50	827,50	-15,00
	Cuenca	841,60	823,30	-18,30
	Granada	844,00	834,00	-10,00
	Huelva	720,00	720,00	0,00
	Jaén	842,50	840,00	-2,50
	Málaga	812,50	812,50	0,00
	Murcia	842,00	823,00	-19,00
	Sevilla	842,50	831,50	-11,00
	Tarragona	645,00	630,00	-15,00
Toledo	833,00	833,00	0,00	
Zaragoza	785,00	785,00	0,00	
<b>ACEITE DE OLIVA REFINADO</b>	Córdoba	807,50	807,50	0,00
	Jaén	862,00	857,50	-4,50
	Sevilla	725,00	845,00	120,00
	Tarragona	850,00	845,00	-5,00
<b>ACEITE DE ORUJO DE OLIVA CRUDO</b>	Córdoba	256,50	256,50	0,00
	Jaén	282,00	282,00	0,00
	Málaga	260,00	260,00	0,00
	Sevilla	262,50	262,50	0,00
	Tarragona	300,00	310,00	10,00
Toledo	295,00	295,00	0,00	
<b>ACEITE DE ORUJO DE OLIVA REFINADO</b>	Sevilla	363,00	363,00	0,00
<b>PIPA DE GIRASOL</b> Alto oleico	Centro	411,98	411,98	0,00
	Norte	518,44	518,41	-0,02
	Sur	429,16	429,16	0,00
<b>PIPA DE GIRASOL</b> Convencional	Centro	396,43	396,43	0
	Norte	375,94	375,88	-0,06
	Sur	413,29	413,07	-0,22



**3.1.2. Precios de Producción de Frutas en el Mercado Interior: Precios Medios Ponderados Semanales Nacionales**

Referencia: Reglamento Delegado (UE) 2017/891 de la Comisión, de 13 de marzo (DOUE de 25 de mayo). Art. 55 y Anexo VI  
Precios a la salida del centro de acondicionamiento de productos seleccionados, embalados y, en su caso, en palés (€/100kg peso neto)

**CÍTRICOS**

PRODUCTO	MERCADO	VARIEDAD O TIPO	CAT.	CALIBRE	PRECIO MEDIO PONDERADO SEMANAL NACIONAL Semana 06- 2024: 05/02 -11/02
CLEMENTINA	ESPAÑA	Todas las variedades	I	1X-3	93,94
LIMÓN	ESPAÑA	Todas las variedades	I	3-4	90,22
MANDARINA	ESPAÑA	Todas las variedades	I	1-2	128,23
NARANJA	ESPAÑA	Lanelate	I	3-6	92,76
	ESPAÑA	Navelate	I	3-6	97,01
	ESPAÑA	Navelina	I	3-6	82,31
	ESPAÑA	Salustiana	I	3-6	92,16

**FRUTAS DE PEPITA**

PRODUCTO	MERCADO	VARIEDAD O TIPO	CAT.	CALIBRE mm	PRECIO MEDIO PONDERADO SEMANAL NACIONAL Semana 06- 2024: 05/02 -11/02
MANZANA	ESPAÑA	Fuji	I	65-80	104,44
	ESPAÑA	Gala	I	65-80	92,35
	ESPAÑA	Golden Delicious	I	65-80	101,92
	ESPAÑA	Granny Smith	I	65-80	96,72
	ESPAÑA	Red Delicious y demás Var. Rojas	I	65-80	117,44
PERA	ESPAÑA	Blanquilla	I	55-60	130,05
	ESPAÑA	Conferencia	I	60-65+	110,14

**OTRAS FRUTAS**

PRODUCTO	MERCADO	VARIEDAD O TIPO	CAT.	CALIBRE	PRECIO MEDIO PONDERADO SEMANAL NACIONAL Semana 06- 2024: 05/02 -11/02
AGUACATE	ESPAÑA	Hass	-	-	300,00

## 3.2. PRECIOS DE PRODUCCIÓN EN EL MERCADO INTERIOR: PRODUCTOS HORTÍCOLAS

**3.2.1. Precios de Producción de Hortícolas en el Mercado Interior:**  
**Precios diarios y Precios Medios Ponderados Semanales en mercados representativos provinciales.**

Precios a la salida del centro de acondicionamiento de productos seleccionados, embalados y, en su caso, en palés (C/100 kg peso neto)

## HORTALIZAS (I)

PRODUCTO	MERCADO	VARIEDAD O TIPO	CAT.	CALIBRE	DÍA/MES								
					5/2	6/2	7/2	8/2	9/2	10/2	11/2	PMPS	
ACELGA	Navarra	Todos los tipos y variedades	-	-	93,00	93,00	93,00	93,00	93,00	93,00	--	--	93,00
	Madrid	Todos los tipos y variedades	-	-	80,00	80,00	80,00	80,00	80,00	80,00	--	--	80,00
AJO	Ciudad Real	Blanco	-	50-60 mm	232,00	232,00	232,00	232,00	232,00	232,00	--	--	232,00
	Cuenca	Blanco	-	50-60 mm	170,00	170,00	170,00	170,00	170,00	170,00	--	--	170,00
	Ciudad Real	Morado	-	50-80 mm	255,00	255,00	255,00	255,00	255,00	255,00	--	--	255,00
	Córdoba	Morado	-	50-80 mm	240,00	240,00	240,00	240,00	240,00	240,00	--	--	240,00
	Cuenca	Morado	-	50-80 mm	302,00	302,00	302,00	302,00	302,00	302,00	--	--	302,00
	Madrid	Morado	-	50-80 mm	360,00	360,00	360,00	360,00	360,00	360,00	--	--	360,00
	Ciudad Real	Primavera	-	50-60 mm	227,00	227,00	227,00	227,00	227,00	227,00	--	--	227,00
	Córdoba	Primavera	-	50-60 mm	269,11	269,11	269,11	269,11	269,11	269,11	--	--	269,11
Cuenca	Primavera	-	50-60 mm	150,00	150,00	150,00	150,00	150,00	150,00	--	--	150,00	
ALCACHOFA	Murcia	Todos los tipos y variedades	-	-	116,00	110,00	105,00	105,00	90,00	90,00	--	--	105,60
	Navarra	Todos los tipos y variedades	-	-	295,00	295,00	295,00	295,00	295,00	295,00	--	--	295,00
APIO	Murcia	Verde	-	-	80,00	70,00	70,00	70,00	65,00	65,00	--	--	76,10
BERENJENA	Almería	Todos los tipos y variedades	-	-	40,24	38,12	43,78	40,70	45,38	47,23	--	--	42,03
	Málaga	Todos los tipos y variedades	-	-	80,00	80,00	80,00	80,00	80,00	80,00	--	--	80,00
BRÓCOLI	Murcia	Todos los tipos y variedades	-	-	120,00	115,00	120,00	120,00	110,00	110,00	--	--	116,99
CALABACÍN	Almería	Todas las variedades	-	14-21 g	65,00	69,50	66,50	65,08	63,50	58,82	--	--	64,90
	Granada	Todas las variedades	-	14-21 g	81,00	107,00	107,00	102,00	102,00	101,00	--	--	96,66
	Málaga	Todas las variedades	-	14-21 g	75,00	75,00	75,00	75,00	75,00	75,00	--	--	75,00
	Murcia	Todas las variedades	-	14-21 g	120,00	110,00	104,00	100,00	100,00	100,00	--	--	107,08
CALABAZA	Murcia	Cacahuete	-	-	44,00	40,00	42,00	40,00	40,00	40,00	--	--	41,20
CEBOLLA	Albacete	Todos los tipos y variedades	-	-	53,00	53,00	53,00	53,00	53,00	53,00	--	--	53,00
	Ciudad Real	Todos los tipos y variedades	-	-	80,12	80,12	80,12	80,12	80,12	80,12	--	--	80,12
	Cuenca	Todos los tipos y variedades	-	-	85,00	85,00	85,00	85,00	85,00	85,00	--	--	85,00
	Lérida	Todos los tipos y variedades	-	-	52,80	52,80	52,80	52,80	52,80	52,80	--	--	52,80
	Madrid	Todos los tipos y variedades	-	-	70,00	70,00	70,00	70,00	70,00	70,00	--	--	70,00
	Toledo	Todos los tipos y variedades	-	-	88,90	88,90	88,90	88,90	88,90	88,90	--	--	88,90
CHAMPIÑÓN	Albacete	Cerrado	-	30-65 mm	185,45	185,45	185,45	185,45	185,45	185,45	--	--	185,45
	Cuenca	Cerrado	-	30-65 mm	188,15	188,15	188,15	188,15	188,15	188,15	--	--	188,15
	Navarra	Cerrado	-	30-65 mm	280,00	280,00	280,00	280,00	280,00	280,00	--	--	280,00
COLIFLOR	Barcelona	Todos los tipos y variedades	-	-	64,60	64,60	64,60	64,60	64,60	64,60	--	--	64,60
	Ciudad Real	Todos los tipos y variedades	-	-	160,00	160,00	160,00	160,00	160,00	160,00	--	--	160,00
	La Rioja	Todos los tipos y variedades	-	-	58,95	58,95	58,95	58,95	58,95	58,95	--	--	58,95
	Murcia	Todos los tipos y variedades	-	-	135,00	100,00	130,00	115,00	77,00	77,00	--	--	110,68
	Navarra	Todos los tipos y variedades	-	-	95,00	95,00	95,00	95,00	95,00	95,00	--	--	95,00
	Tarragona	Todos los tipos y variedades	-	-	84,00	84,00	84,00	84,00	84,00	84,00	--	--	84,00
	Toledo	Todos los tipos y variedades	-	-	114,50	114,50	114,50	114,50	114,50	114,50	--	--	114,50



Precios a la salida del centro de acondicionamiento de productos seleccionados, embalados y, en su caso, en palés (C/100 kg peso neto)

## HORTALIZAS (y II)

PRODUCTO	MERCADO	VARIEDAD O TIPO	CAT.	CALIBRE	DIA/MES							PMPS
					5/2	6/2	7/2	8/2	9/2	10/2	11/2	
COL-REPOLLO	Madrid	Hoja lisa	-	-	75,00	75,00	75,00	75,00	75,00	--	--	75,00
	Málaga	Hoja lisa	-	-	50,00	50,00	50,00	50,00	50,00	--	--	50,00
	Murcia	Hoja lisa	-	-	118,00	115,00	105,00	105,00	75,00	--	--	95,84
	Barcelona	Todos los tipos y variedades	-	-	60,45	60,45	60,45	60,45	60,45	--	--	60,45
	La Coruña	Todos los tipos y variedades	-	-	138,10	138,10	138,10	138,10	138,10	--	--	138,10
	Lugo	Todos los tipos y variedades	-	-	99,30	99,30	99,30	99,30	99,30	--	--	99,30
	Navarra	Todos los tipos y variedades	-	-	68,00	68,00	68,00	68,00	68,00	--	--	68,00
	Pontevedra	Todos los tipos y variedades	-	-	89,00	89,00	89,00	89,00	89,00	--	--	89,00
	Salamanca	Todos los tipos y variedades	-	-	45,00	45,00	45,00	45,00	45,00	--	--	45,00
ESCAROLA	Murcia	Todos los tipos y variedades	-	-	94,00	82,00	82,00	80,00	66,00	--	--	81,21
	Navarra	Todos los tipos y variedades	-	-	134,00	134,00	134,00	134,00	134,00	--	--	134,00
ESPINACA	Murcia	Todos los tipos y variedades	-	-	121,00	137,00	148,00	145,00	155,00	--	--	140,49
	Toledo	Todos los tipos y variedades	-	-	130,00	130,00	130,00	130,00	130,00	--	--	130,00
FRESA	Huelva	Todas las variedades	-	-	292,58	292,58	292,58	292,58	292,58	--	--	292,58
JUDÍA VERDE	Almería	Emerite	-	-	436,00	400,00	420,00	--	385,00	420,00	--	413,20
	Almería	Plana	-	-	358,04	352,74	323,48	325,59	337,71	--	--	339,38
	Granada	Plana	-	-	--	329,00	309,00	265,00	--	--	--	313,60
	Málaga	Plana	-	-	400,00	400,00	400,00	400,00	400,00	--	--	400,00
	Lérida	Todos los tipos y variedades	-	-	488,00	488,00	488,00	488,00	488,00	--	--	488,00
LECHUGA	Murcia	Baby	I	-	152,00	128,00	128,00	148,00	118,00	--	--	135,19
	Murcia	Iceberg	I	400g y +	100,00	110,00	100,00	90,00	90,00	--	--	98,33
	Barcelona	Romana	I	400g y +	99,50	99,50	99,50	99,50	99,50	--	--	99,50
	Murcia	Romana	I	400g y +	90,00	80,00	80,00	78,00	66,00	--	--	78,85
	Lérida	Todos los tipos y variedades	I	400g y +	79,47	79,47	79,47	79,47	79,47	--	--	79,47
	Navarra	Todos los tipos y variedades	I	400g y +	101,00	101,00	101,00	101,00	101,00	--	--	101,00
PEPINO	Almería	De Almería	-	350-500 g	63,71	61,23	68,44	68,54	70,70	67,32	--	67,32
	Granada	De Almería	-	350-500 g	90,00	110,00	100,00	112,00	109,00	98,00	--	102,77
	Almería	Español	-	-	135,00	125,00	109,00	120,00	122,00	127,00	--	123,07
	Madrid	Español	-	-	185,00	185,00	185,00	185,00	185,00	--	--	185,00
	Murcia	Español	-	-	200,00	180,00	120,00	170,00	130,00	--	--	157,44
PIMIENTO	Almería	Cuadrado Color (rojo o amarillo)	I	70 mm y +	138,78	136,61	137,82	134,52	130,59	129,44	--	134,65
	Granada	Cuadrado Color (rojo o amarillo)	I	70 mm y +	199,00	183,00	202,88	197,00	194,00	199,00	--	195,18
	Almería	Cuadrado Verde	I	70 mm y +	111,00	129,00	138,50	138,50	131,00	131,00	--	129,64
	Granada	Cuadrado Verde	I	70 mm y +	--	179,00	141,00	189,00	--	--	--	176,13
	Almería	Italiano Verde	I	41 mm y +	135,00	148,00	147,00	143,00	143,00	160,00	--	145,13
	Málaga	Italiano Verde	I	41 mm y +	140,00	140,00	140,00	140,00	140,00	--	--	140,00
PUERRO	Barcelona	Todos los tipos y variedades	-	-	159,50	159,50	159,50	159,50	159,50	--	--	159,50
	Navarra	Todos los tipos y variedades	-	-	95,00	95,00	95,00	95,00	95,00	--	--	95,00
	Toledo	Todos los tipos y variedades	-	-	147,50	147,50	147,50	147,50	147,50	--	--	147,50
TOMATE	Almería	Cereza	I	-	--	138,00	125,00	124,00	121,00	116,00	--	123,52
	Granada	Cereza	I	-	147,52	147,52	147,52	147,52	147,52	--	--	147,52
	Murcia	Cereza	I	-	80,00	95,00	133,00	170,00	170,00	--	--	131,17
	Almería	Racimo	I	-	--	74,00	68,00	65,00	63,00	63,00	--	67,12
	Almería	Redondo	I	57-100mm	46,00	68,50	69,50	64,00	65,50	74,00	--	66,73
	Granada	Redondo	I	57-100mm	80,00	80,00	80,00	80,00	80,00	--	--	80,00
	Málaga	Redondo	I	57-100mm	80,00	80,00	80,00	80,00	80,00	--	--	80,00
	Murcia	Redondo	I	57-100mm	80,00	81,00	76,00	76,00	41,00	--	--	71,10
ZANAHORIA	Cádiz	Todos los tipos y variedades	-	-	101,50	101,50	101,50	101,50	101,50	--	--	101,50
	Sevilla	Todos los tipos y variedades	-	-	75,00	75,00	75,00	75,00	75,00	--	--	75,00
	Toledo	Todos los tipos y variedades	-	-	46,30	46,30	46,30	46,30	46,30	--	--	46,30
	Valladolid	Todos los tipos y variedades	-	-	50,00	50,00	50,00	50,00	50,00	--	--	50,00

**3.2.2. Precios de Producción de Hortícolas en el Mercado Interior: Precios Medios Ponderados Semanales Nacionales**

Referencia: Reglamento Delegado (UE) 2017/891 de la Comisión, de 13 de marzo (DOUE de 25 de mayo). Art. 55 y Anexo VI

Precios a la salida del centro de acondicionamiento de productos seleccionados, embalados y, en su caso, en palés (€/100kg peso neto)

**HORTALIZAS**

PRODUCTO	MERCADO	VARIEDAD O TIPO	CAT.	CALIBRE	PRECIO MEDIO PONDERADO SEMANAL NACIONAL Semana 06- 2024: 05/02 -11/02
AJO	ESPAÑA	Blanco	-	50-60 mm	201,00
	ESPAÑA	Morado	-	45-55 mm	283,25
	ESPAÑA	Primavera	-	50-60 mm	215,37
BERENJENA	ESPAÑA	Todos los tipos y variedades	-	40+ /70+	42,16
CALABACÍN	ESPAÑA	Todos los tipos y variedades	-	14-21	68,53
CEBOLLA	ESPAÑA	Todos los tipos y variedades	-	-	63,04
CHAMPIÑÓN	ESPAÑA	Cerrado	-	Medio (30-65 mm)	204,12
COLIFLOR	ESPAÑA	Todos los tipos y variedades	-	-	93,56
COL-REPOLLO	ESPAÑA	Todos los tipos y variedades	-	-	89,85
FRESA	ESPAÑA	Todas las variedades	-	-	292,58
JUDÍA VERDE	ESPAÑA	Todos los tipos y variedades	-	-	341,71
LECHUGA	ESPAÑA	Todos los tipos y variedades	I	400 g o superior	91,62
PEPINO	ESPAÑA	Variedades lisas	-	350-500 g	83,58
PIMIENTO	ESPAÑA	Todos los tipos y variedades	I	40 mm o superior	136,07
PUERRO	ESPAÑA	Todos los tipos y variedades	-	-	123,97
TOMATE	ESPAÑA	Cereza	I	-	129,67
	ESPAÑA	Racimo	I	-	67,12
	ESPAÑA	Redondo	I	57-100mm	70,15
ZANAHORIA	ESPAÑA	Todos los tipos y variedades	-	-	57,69

## 4. PRECIOS REPRESENTATIVOS DE PRODUCTOS GANADEROS

### 4.1. PRECIOS REPRESENTATIVOS DE PRODUCTOS GANADEROS: BOVINO

#### 4.1.1. Precios Medios Nacionales de Canales de Bovino Pesado

PRECIO MEDIO NACIONAL ( €/100kg Canal) DE CANALES DE BOVINO PESADO SEGÚN MODELO COMUNITARIO  
DE CLASIFICACIÓN R 2017/1182, R 2017/1184, RD 815/2018 (Euro/100kg canal)

CATEGORÍA	CLASE DE CONFORMACIÓN Y DE ESTADO DE ENGRASAMIENTO	Semana 05 29/01-04/02 2024	Semana 06 05-11/02 2024	Variación €
Categoría A: Canales de machos jóvenes sin castrar de más de un año y menos de dos	Muy buena y poco cubierta (U-2)	525,37	525,22	-0,15
	Muy buena y cubierta (U-3)	520,39	522,43	2,04
	<b>Precio medio ponderado Categoría U</b>	<b>523,88</b>	<b>524,38</b>	<b>0,50</b>
	Buena y poco cubierta (R-2)	509,34	518,45	9,11
	Buena y cubierta (R-3)	505,85	512,24	6,39
	<b>Precio medio ponderado Categoría R</b>	<b>507,99</b>	<b>516,05</b>	<b>8,06</b>
	Menos buena y poco cubierta (O-2)	468,14	461,68	-6,46
Menos buena y cubierta (O-3)	475,27	486,54	11,27	
<b>Precio medio ponderado Categoría O</b>	<b>470,79</b>	<b>470,92</b>	<b>0,13</b>	
Categoría D: Canales de hembras que hayan parido	Mediocre y poco cubierta (P-2)	290,14	281,73	-8,41
	Mediocre y cubierta (P-3)	297,44	293,03	-4,41
	<b>Precio medio ponderado Categoría P</b>	<b>291,16</b>	<b>283,52</b>	<b>-7,64</b>
	Buena y cubierta (R-3)	369,78	365,41	-4,37
	Buena y grasa (R-4)	425,02	444,25	19,23
	<b>Precio medio ponderado Categoría R</b>	<b>380,50</b>	<b>380,71</b>	<b>0,21</b>
	Menos buena y poco cubierta (O-2)	327,48	328,54	1,06
Menos buena y cubierta (O-3)	347,65	353,88	6,23	
Menos buena y grasa (O-4)	416,85	426,09	9,24	
<b>Precio medio ponderado Categoría O</b>	<b>348,23</b>	<b>352,95</b>	<b>4,72</b>	
Categoría E: Canales de otras hembras ( de 12 meses o más)	Muy buena y poco cubierta (U-2)	555,46	532,63	-22,83
	Muy buena y cubierta (U-3)	544,75	542,78	-1,97
	<b>Precio medio ponderado Categoría U</b>	<b>548,23</b>	<b>539,48</b>	<b>-8,75</b>
	Buena y poco cubierta (R-2)	493,09	501,16	8,07
	Buena y cubierta (R-3)	509,42	519,63	10,21
	Buena y grasa (R-4)	551,21	530,67	-20,54
	<b>Precio medio ponderado Categoría R</b>	<b>509,09</b>	<b>515,57</b>	<b>6,48</b>
Menos buena y poco cubierta (O-2)	434,99	446,85	11,86	
Menos buena y cubierta (O-3)	492,81	464,37	-28,44	
Menos buena y grasa (O-4)	448,25	430,15	-18,10	
<b>Precio medio ponderado Categoría O</b>	<b>473,90</b>	<b>457,01</b>	<b>-16,89</b>	
Categoría Z: Canales de animales desde 8 a menos de 12 meses	Muy buena y poco cubierta (U-2)	541,45	543,41	1,96
	Muy buena y cubierta (U-3)	517,95	518,62	0,67
	<b>Precio medio ponderado Categoría U</b>	<b>528,53</b>	<b>529,78</b>	<b>1,25</b>
	Buena y poco cubierta (R-2)	502,92	516,20	13,28
	Buena y cubierta (R-3)	521,43	518,05	-3,38
	<b>Precio medio ponderado Categoría R</b>	<b>516,40</b>	<b>517,69</b>	<b>1,29</b>
	Menos buena y poco cubierta (O-2)	460,14	448,18	-11,96
Menos buena y cubierta (O-3)	493,44	494,64	1,20	
<b>Precio medio ponderado Categoría O</b>	<b>469,61</b>	<b>461,44</b>	<b>-8,17</b>	

#### 4.1.2. Precios Medios Nacionales del Bovino Vivo

R 2017/1182, R 2017/1184 (Euro/100 kg vivo)

BOVINO VIVO	Semana 05 29/01-04/02 2024	Semana 06 05-11/02 2024	Variación €
Machos hasta 480 Kg. vivo	295,93	295,97	0,04
Machos de más de 480 kg. vivo	278,14	278,52	0,38
Hembras que hayan parido	152,19	152,59	0,40
Otras hembras de hasta 380 Kg. vivo	302,67	302,67	0,00
Otras hembras de más de 380 Kg. vivo	301,79	301,79	0,00

#### 4.1.3. Precios Medios Nacionales de Otros Animales de la Especie Bovina

OTROS BOVINOS	Semana 05 29/01-04/02 2024	Semana 06 05-11/02 2024	Variación €
TERNEROS DE 8 DÍAS A 4 SEMANA (Euro/cabeza)			
Macho frisón	87,70	87,71	0,01
Macho cruzado	199,00	197,13	-1,87
Hembra frisón	84,07	93,57	9,50
Hembra cruzado	147,67	142,12	-5,55
<i>Media ponderada nacional (Euro/Cabeza)</i>	<b>134,13</b>	<b>132,93</b>	<b>-1,20</b>
TERNEROS DE 6 HASTA 12 MESES (Euro/100kg vivo)			
Macho frisón (base 200 kg)	199,17	199,17	0,00
Macho cruzado (base 200 kg)	382,87	386,06	3,19
Hembra frisón (base 200 kg)	375,00	375,00	0,00
Hembra cruzado (base 200 kg)	267,33	269,17	1,84
<i>Media ponderada nacional (Euro/100kg vivo)</i>	<b>331,02</b>	<b>333,57</b>	<b>2,55</b>

## 4.2. PRECIOS REPRESENTATIVOS DE PRODUCTOS GANADEROS: OVINO

#### 4.2.1. Precios Medios Nacionales de Canales de Ovino Frescas o Refrigeradas

R 2017/1182, R 2017/1184 (Euro/100 kg canal)

CORDEROS I Y II	Semana 05 29/01-04/02 2024	Semana 06 05-11/02 2024	Variación €
Corderos I (12 a 13 kg/canal)	867,40	866,79	-0,61
Corderos II (13,1 a 16 kg/canal)	806,51	806,41	-0,10
<i>Media ponderada</i>	<b>836,96</b>	<b>836,60</b>	<b>-0,36</b>

#### PRECIOS MEDIOS DE CANALES DE OVINO FRESCAS O REFRIGERADAS EN LOS MERCADOS NACIONALES REPRESENTATIVOS

MERCADO REPRESENTATIVO - Cordero 9-19 kg	Semana 05 29/01-04/02 2024	Semana 06 05-11/02 2024	Variación €
Barcelona	927,62	917,77	-9,85
Madrid	948,42	948,42	0,00
Valencia	808,85	808,85	0,00
Albacete	865,80	865,80	0,00
Extremadura	885,87	885,87	0,00
Segovia	890,61	890,61	0,00
Toledo	874,21	874,21	0,00
Zaragoza	898,26	898,26	0,00
<i>Media ponderada</i>	<b>885,99</b>	<b>885,55</b>	<b>-0,44</b>

#### 4.3. PRECIOS REPRESENTATIVOS DE PRODUCTOS GANADEROS: PORCINO

##### 4.3.1. Precios Medios de Canales de Porcino de Capa Blanca

CLASIFICACIÓN EUROP R 2017/1182, R 2017/1184 (Euro/100kg canal)

	Clase S ( >60% contenido magro)			Clase E (60%-55% contenido magro)			Clase U (55%-50% contenido magro)		
	Semana 05 29/01-04/02 2024	Semana 06 05-11/02 2024	Variación C	Semana 05 29/01-04/02 2024	Semana 06 05-11/02 2024	Variación C	Semana 05 29/01-04/02 2024	Semana 06 05-11/02 2024	Variación C
<b>PRECIO MEDIO NACIONAL</b>	208,30	208,36	<b>0,06</b>	198,38	199,21	<b>0,83</b>	207,13	208,16	<b>1,03</b>

	Clase R (50%-45% contenido magro)			Clase O (45%-40% contenido magro)			Clase P ( <40% contenido magro)		
	Semana 05 29/01-04/02 2024	Semana 06 05-11/02 2024	Variación C	Semana 05 29/01-04/02 2024	Semana 06 05-11/02 2024	Variación C	Semana 05 29/01-04/02 2024	Semana 06 05-11/02 2024	Variación C
<b>PRECIO MEDIO NACIONAL</b>	206,57	208,06	<b>1,49</b>	203,40	205,48	<b>2,08</b>	190,18	199,00	<b>8,82</b>

##### 4.3.2. Precios Medios en Mercados Representativos Provinciales de Porcino Cebado (\*)

MERCADO REPRESENTATIVO	SELECTO (nivel menor de grasa)			NORMAL (nivel normal de grasa)			GRASO (nivel mayor de grasa)		
	Semana 05 29/01-04/02 2024	Semana 06 05-11/02 2024	Variación C	Semana 05 29/01-04/02 2024	Semana 06 05-11/02 2024	Variación C	Semana 05 29/01-04/02 2024	Semana 06 05-11/02 2024	Variación C
Barcelona	-	-	-	1,70	1,72	<b>0,02</b>	1,67	1,69	<b>0,02</b>
Huesca	1,65	1,66	<b>0,01</b>	1,63	1,64	<b>0,01</b>	1,61	1,62	<b>0,01</b>
Lleida	1,65	1,66	<b>0,01</b>	1,63	1,65	<b>0,02</b>	1,62	1,64	<b>0,02</b>
Murcia	1,68	1,69	<b>0,01</b>	1,67	1,68	<b>0,01</b>	1,66	1,67	<b>0,01</b>
Pontevedra	1,67	1,67	<b>0,00</b>	1,65	1,65	<b>0,00</b>	2,14	2,14	<b>0,00</b>
Salamanca	1,66	1,66	<b>0,00</b>	1,65	1,65	<b>0,00</b>	1,60	1,60	<b>0,00</b>
Segovia	1,65	1,65	<b>0,00</b>	1,64	1,64	<b>0,00</b>	1,89	1,89	<b>0,00</b>
Zaragoza	1,68	1,68	<b>0,00</b>	1,63	1,63	<b>0,00</b>	1,62	1,62	<b>0,00</b>

(\*) En Euro/kg vivo

### 4.3.3. Precios Medios de Porcino Precoz, Lechones y Otras Calidades

(Euro/100kg vivo)

CERDAS DE DESVIEJE	Semana 05 29/01-04/02 2024	Semana 06 05-11/02 2024	Variación €
Cerdas de Desvieje	78,40	79,75	1,35
<b>CERDOS CEBADOS</b>			
Categoría U	159,49	160,28	0,79
<b>LECHONES</b>			
Lleida.Base 20kg de peso.	395,00	395,00	0,00
Segovia.Base 20kg de peso.	495,00	495,00	0,00
Media nacional. Calidad Normal. Base 20 kg de	436,49	436,49	0,00

### 4.3.4. Precios Medios de Porcino: Tronco Ibérico

(Euro/100kg vivo)

TOSTONES	Semana 05 29/01-04/02 2024	Semana 06 05-11/02 2024	Variación €
De 5 a 9 kilos	684,29	662,86	-21,43
De 9 a 12 kilos	804,29	770,00	-34,29
<b>LECHONES</b>			
Lechón Ibérico Cruzado Base 23 kg	469,13	472,17	3,04
<b>MARRANOS</b>			
Marranos Ibéricos de 35 a 60 kg	383,42	383,42	0,00
<b>PRIMALES</b>			
Primales Ibéricos de 60 a 100 kg	--	--	--
<b>CERDO CEBADO</b>			
Cerdo Cebado (Intensivo)	225,83	225,05	-0,78
Cerdo Cebado de Campo (Extensivo)	248,31	248,32	0,01
Cerdo Cebado de Bellota 100% Ibérico	350,90	351,81	0,91
<b>DESVIEJE</b>			
Reproductores de desvieje	156,52	156,52	0,00
<b>REPRODUCTORES</b>			
Reproductores >6 meses	388,50	388,50	0,00
<b>CASTRONAS</b>			
Castronas	121,74	121,74	0,00

Denominaciones de acuerdo con la Norma de Calidad (RD 4/2014)

Para información sobre precios de productos agrícolas y ganaderos en otros Estados Miembros de la UE:

<https://agridata.ec.europa.eu/extensions/DataPortal/prices.html>



MINISTERIO  
DE AGRICULTURA, PESCA  
Y ALIMENTACIÓN