

# PRECIOS COYUNTURALES



**SEMANA 7 – 2024**  
Del 12 al 18 de febrero



**SUBSECRETARÍA**

Subdirección General de Análisis, Coordinación y Estadística

[sgapc@mapa.es](mailto:sgapc@mapa.es)

<https://www.mapa.gob.es/es/estadistica/temas/>

Publicación elaborada por la  
Subsecretaría  
Subdirección General de Análisis, Coordinación y Estadística

**MINISTERIO  
DE AGRICULTURA, PESCA  
Y ALIMENTACIÓN**

© Ministerio de Agricultura, Pesca y Alimentación  
Secretaría General Técnica  
Centro de Publicaciones  
Catálogo de Publicaciones de la Administración General del Estado:  
<https://cpage.mpr.gob.es/>

N.I.P.O.: 003190900

Se permite la utilización, copia o reproducción de los datos de este Boletín siempre que se cite expresamente su procedencia.

---

# Índice:

---

	PÁGINA
<b>PRECIOS MEDIOS NACIONALES.....</b>	<b>4</b>
PRECIOS MEDIOS NACIONALES DE PRODUCTOS AGRÍCOLAS.....	4 - 6
PRECIOS MEDIOS NACIONALES DE PRODUCTOS GANADEROS.....	7 - 8
<b>PRECIOS EN MERCADOS REPRESENTATIVOS DE CEREALES, VINOS Y ACEITES.....</b>	<b>9</b>
PRECIOS MEDIOS EN MERCADOS REPRESENTATIVOS DE CEREALES.....	9 - 11
PRECIOS MEDIOS EN MERCADOS REPRESENTATIVOS DE VINOS.....	12
PRECIOS MEDIOS EN MERCADOS REPRESENTATIVOS DE ACEITES.....	13
<b>PRECIOS DE PRODUCCIÓN DE FRUTAS Y HORTALIZAS EN EL MERCADO INTERIOR.....</b>	<b>14</b>
PRECIOS DE PRODUCCIÓN EN EL MERCADO INTERIOR: FRUTAS.....	14
PRECIOS DE PRODUCCIÓN EN EL MERCADO INTERIOR: PRODUCTOS HORTÍCOLAS.....	16 - 17
<b>PRECIOS REPRESENTATIVOS DE PRODUCTOS GANADEROS.....</b>	<b>18</b>
PRECIOS REPRESENTATIVOS DE PRODUCTOS GANADEROS: BOVINO.....	18
PRECIOS REPRESENTATIVOS DE PRODUCTOS GANADEROS: OVINO.....	19
PRECIOS REPRESENTATIVOS DE PRODUCTOS GANADEROS: PORCINO.....	20 - 21



## 1. PRECIOS MEDIOS NACIONALES

### 1.1. PRECIOS MEDIOS NACIONALES DE PRODUCTOS AGRÍCOLAS

1.1.1. Precios Medios Nacionales de Cereales, Arroz, Oleaginosas, Tortas, Proteicos, Vinos y Aceites.					
PRODUCTOS AGRÍCOLAS (especificaciones)		Semana 06 05/02 - 11/02 2024	Semana 07 12/02 - 18/02 2024	Variación semanal euros	Variación semanal %
<b>CEREALES</b>					
(1)	Trigo blando panificable (€/t)	226,90	223,12	-3,78	-1,67
(1)	Trigo duro (€/t)	354,82	352,29	-2,53	-0,71
(1)	Cebada pienso (€/t)	214,86	212,17	-2,69	-1,25
(1)	Cebada malta (€/t)	214,79	212,74	-2,05	-0,95
(1)	Maíz grano (€/t)	213,83	210,86	-2,97	-1,39
<b>ARROZ</b>					
(2)	Arroz cáscara japónica (€/t)	562,49	562,33	-0,16	-0,03
(2)	Arroz cáscara índica (€/t)	569,51	569,51	0,00	0,00
(3)	Arroz blanco japónica (€/t)	1.140,94	1.140,76	-0,18	-0,02
(3)	Arroz blanco índica (€/t)	686,17	686,17	0,00	0,00
(3)	Arroz blanco vaporizado (€/t)	709,98	709,98	0,00	0,00
(3)	Arroz partido (€/t)	448,01	447,72	-0,29	-0,06
<b>SEMILLAS OLEAGINOSAS</b>					
(4)	Pipa de girasol alto oleico (€/t)	467,30	467,15	-0,15	-0,03
(4)	Pipa de girasol convencional (€/t)	393,13	393,00	-0,13	-0,03
(4)	Colza (€/t)	422,19	423,49	1,30	0,31
<b>TORTAS DE GIRASOL Y SOJA</b>					
(9)	Torta de girasol. 34%-36% proteína (€/t)	285,21	284,94	-0,27	-0,09
(9)	Torta de soja. 44%-47% proteína (€/t)	485,16	468,07	-17,09	-3,52
<b>PROTEICOS</b>					
(10)	Alfalfa. Balas 1ª Cat. 16,5%-18% proteína (€/t)	270,21	267,02	-3,19	-1,18
(10)	Alfalfa. Pellets estándar. 14%-16% proteína (€/t)	272,73	268,93	-3,80	-1,39
(4)	Guisantes secos (€/t)	309,98	304,39	-5,59	-1,80
(2)	Lentejas (€/t)	663,14	646,53	-16,61	-2,50
(2)	Garbanzos (€/t)	742,74	742,74	0,00	0,00
(2)	Habas secas (€/t)	351,69	351,69	0,00	0,00
<b>VINOS</b>					
(5)	Vino blanco sin DOP/IGP (€/hectolitro)	47,62	48,26	0,64	1,34
(5)	Vino tinto sin DOP/IGP, 12 p. color (€/hectolitro)	43,82	43,83	0,01	0,02
<b>ACEITE DE OLIVA Y ORUJO</b>					
(6)	Aceite de oliva virgen extra < 0,8º (€/100 kg)	892,69	886,62	-6,07	-0,68
(6)	Aceite de oliva virgen, de 0,8º a 2º (€/100 kg)	846,53	834,29	-12,24	-1,45
(6)	Aceite de oliva lampante > 2º (€/100 kg)	817,18	807,52	-9,66	-1,18
(7)	Aceite de oliva refinado (€/100 kg)	838,80	841,86	3,06	0,36
(8)	Aceite de orujo de oliva crudo (€/100 kg)	269,71	278,73	9,02	3,34
(7)	Aceite de orujo de oliva refinado (€/100 kg)	363,09	367,56	4,47	1,23
<b>ACEITE DE GIRASOL</b>					
(7)	Aceite de girasol refinado convencional (€/100 kg)	104,75	103,92	-0,83	-0,79
(7)	Aceite de girasol refinado alto oleico (€/100 kg)	114,96	113,75	-1,21	-1,05
<b>ACEITE DE SOJA</b>					
(7)	Aceite refinado de soja (€/100 kg)	108,79	105,87	-2,92	-2,68

#### Posición comercial:

- (1) Salida de almacén cargado o entregado al transformador después de intermediario; (2) Granel sobre almacén agricultor/cooperativa  
 (3) Salida granel industria; (4) Almacén comprador mayorista; (5) Salida bodega; (6) Salida almazara; (7) Salida industria refinadora  
 (8) Salida industria extractora; (9) Salida industria molturadora; (10) Salida industria deshidratadora; (11) Entrada a entamadora

## COMENTARIOS DE MERCADO

- **CEREALES (▼)**: Descienden los precios medios en origen del **trigo blando** (-1,67 %), el **maíz grano** (-1,39 %), la **cebada pienso** (-1,25 %), la **cebada malta** (-0,95 %) y el **trigo duro** (-0,71 %).
- **ARROZ (▼=)**: Baja levemente el el **arroz partido** (-0,06 %), registrando el resto precios estables: **arroz cáscara japónica** (-0,03 %); **arroz blanco japónica** (-0,02 %), o sin variación.
- **SEMILLAS OLEAGINOSAS (=▼▲)**: Movimientos de signo negativo, dentro de la estabilidad, registrados en el **girasol alto oleico** (-0,03 %) y en el **girasol convencional** (-0,03 %), apreciándose la **colza** de manera ligera (0,31 %).
- **TORTAS DE GIRASOL Y SOJA (▼)**: Descienden, tanto la **torta de girasol** (-1,39 %) como la **torta de soja** (-3,52 %).
- **PROTEICOS (▼=)**: Descienden los precios medios nacionales en origen de la **alfalfa: pellets** (-0,17 %) y **balas** (-1,39 %), las **lentejas** (-2,50 %) y los **guisantes** (-1,80 %). Los **garbanzos** y las **habas** repiten cotización.
- **VINOS (▲=)**: Tendencias ascendentes en la evolución de las cotizaciones a salida de bodega de los vinos sin DOP/IGP: **blanco** (1,34 %) y, en la práctica estabilidad, **tinto** (0,02 %).
- **ACEITE DE OLIVA Y ORUJO (▲▼)**: Descienden los precios medios de los aceites de oliva **virgen** (-1,45 %), **lampante** (-1,18 %) y **virgen extra** (-0,68 %), si bien, registran aumentos el **oliva refinado** (0,36 %) y ambos tipos de orujo de oliva: especialmente el de **orujo crudo** (3,34 %), pero también el **refinado** (1,23 %).
- **ACEITES DE SEMILLAS (▼)**: Bajan las cotizaciones de los aceites de semillas: sobre todo del de **soja** (-2,68 %), seguido del aceite de **girasol alto oleico** (-1,05 %), y del de **girasol convencional** (-0,79 %).

1.1.2. Precios Medios Nacionales en Origen de Frutas y Hortalizas				
PRODUCTOS AGRÍCOLAS (especificaciones)	Semana 06 05/02 - 11/02 2024	Semana 07 12/02 - 18/02 2024	Variación semanal euros	Variación semanal %
<b>FRUTAS</b>				
(1) Clementina (C/100 kg)	36,19	29,97	-6,22	-17,19
(1) Limón (C/100 kg)	15,77	14,97	-0,80	-5,08
(1) Mandarina (C/100 kg)	52,01	48,96	-3,06	-5,88
(1) Naranja Grupo Blancas (C/100 kg)	39,34	39,28	-0,06	-0,15
(1) Naranja Salustiana (C/100 kg)*	39,21	39,15	-0,07	-0,17
(1) Naranja Grupo Navel (C/100 kg)	41,26	40,18	-1,09	-2,64
(1) Naranja Lanelate (C/100 kg)*	39,05	37,15	-1,90	-4,88
(1) Naranja Navel (C/100 kg)*	42,00	41,73	-0,27	-0,63
(1) Naranja Navelate (C/100 kg)*	42,98	42,53	-0,44	-1,03
(1) Manzana Fuji (C/100 kg)*	69,36	69,30	-0,06	-0,09
(1) Manzana Gala (C/100 kg)*	65,57	65,89	0,33	0,50
(1) Manzana Golden (C/100 kg)*	61,67	61,67	0,00	0,00
(1) Manzana Granny Smith (C/100 kg)*	70,80	71,69	0,88	1,25
(1) Manzana Red Delicious y demás var. rojas (C/100 kg)*	73,33	75,44	2,11	2,87
(1) Pera Blanquilla (C/100 kg)	73,16	73,16	0,00	0,00
(1) Pera Conferencia (C/100 kg)	74,13	74,13	0,00	0,00
(1) Aguacate (C/100 kg)	237,51	246,95	9,44	3,97
(1) Plátano (C/100 kg)*	25,27	25,26	-0,01	-0,04
<b>HORTALIZAS</b>				
(1) Acelga (C/100 kg)	60,18	57,77	-2,41	-4,00
(1) Ajo (C/100 kg)	150,50	151,48	0,97	0,65
(1) Alcachofa (C/100 kg)	122,68	111,76	-10,92	-8,90
(1) Berenjena (C/100 kg)	36,73	38,46	1,73	4,70
(1) Brócoli (C/100 kg)	43,82	41,06	-2,76	-6,31
(1) Calabacín (C/100 kg)	41,91	27,46	-14,45	-34,47
(1) Cebolla (C/100 kg)	44,98	48,01	3,03	6,73
(1) Champiñón (C/100 kg)	185,22	186,18	0,96	0,52
(1) Coliflor (C/100 kg)	56,06	52,19	-3,86	-6,89
(1) Col Repollo de hoja lisa (C/100 kg)	57,13	55,17	-1,96	-3,42
(1) Escarola (C/100 ud)	39,82	38,62	-1,20	-3,02
(1) Espinaca (C/100 kg)	111,62	101,99	-9,64	-8,63
(1) Fresa (C/100 kg)	204,00	255,00	51,00	25,00
(1) Haba verde (C/100 kg)	131,55	121,74	-9,81	-7,46
(1) Judía verde tipo plana (C/100 kg)	256,27	259,90	3,63	1,42
(1) Lechuga Romana (C/100 ud)	24,78	24,62	-0,17	-0,67
(1) Pepino (C/100 kg)	65,25	65,62	0,37	0,57
(1) Pimiento verde tipo italiano (C/100 kg)	96,99	94,23	-2,75	-2,84
(1) Puerro (C/100 kg)	77,01	78,49	1,49	1,93
(1) Tomate cereza (C/100 kg)*	95,52	91,69	-3,83	-4,01
(1) Tomate racimo (C/100 kg)*	40,71	35,37	-5,33	-13,10
(1) Tomate redondo liso (C/100 kg)*	47,90	42,62	-5,28	-11,02
(1) Zanahoria (C/100 kg)	34,28	34,51	0,24	0,69
(1) Patata (C/100 kg)	41,07	41,22	0,15	0,38

**Posición comercial:**

(1) Granel: En árbol, finca, almacén agricultor, alhóndiga, lonja, etc. En cítricos y uva de mesa, los precios se dan "en árbol" y "en cepa" respectivamente. Los precios del plátano, por las peculiaridades de su comercialización, son estimados a partir de las cotizaciones obtenidas y contrastadas por la organización de productores (OP), en la posición comercial "venta en verde al madurador".

\*Precios notificados a la Comisión Europea (art. 11 y anexo I.5.c del Reglamento de Ejecución (UE) 2017/1185).

**COMENTARIOS DE MERCADO**

• **CÍTRICOS (▼):** Caen los precios medios en árbol de todos los cítricos de referencia esta semana. Destaca el descenso en la **clementina** (-17,19 %), en la recta final de su campaña en esta posición comercial, pero se registran bajadas también para la **mandarina** (-5,88 %), el **limón** (-5,88 %) —una vez más y ya en valores muy reducidos— y las **naranjas: tipo Navel** (-2,64 %) y **Blancas** (-0,15 %).

• **FRUTA DE PEPITA (▲▼):** Variaciones de escasa magnitud, de nuevo, en este apartado: al alza los precios medios en origen de las **manzanas rojas** (2,87%), **Granny Smith** (1,25 %) y **Gala** (0,5 %); repite la **Golden** y se deprecia mínimamente la **Fuji** (-0,09 %). Como la semana anterior, sin movimientos en las **peras**.

• **OTRAS FRUTAS (▲▼):** Cuarta semana consecutiva en la que sube la cotización media del **aguacate** (3,97 %) —notablemente menos que la anterior— y desciende la del **plátano** (-0,04 %), con precios estancados por la falta de ventas.

• **HORTALIZAS (▼▲):** Siguen siendo más los hortalícolas en seguimiento para los que se anotan bajadas que aquéllos que ven crecer sus precios medios en origen esta semana. Los descensos más significativos corresponden, en esta ocasión, nuevamente, al **calabacín** (-34,47 %), seguido a distancia por los de los **tomates racimo** (-13,1 %) y **redondo liso rojo** (-11,02 %). Repunta con fuerza la **fresa** (25 %). Incremento ligero para la **patata** (0,38 %).

### 1.1.3. Precios Medios Nacionales de Productos Agrícolas: Gráficos

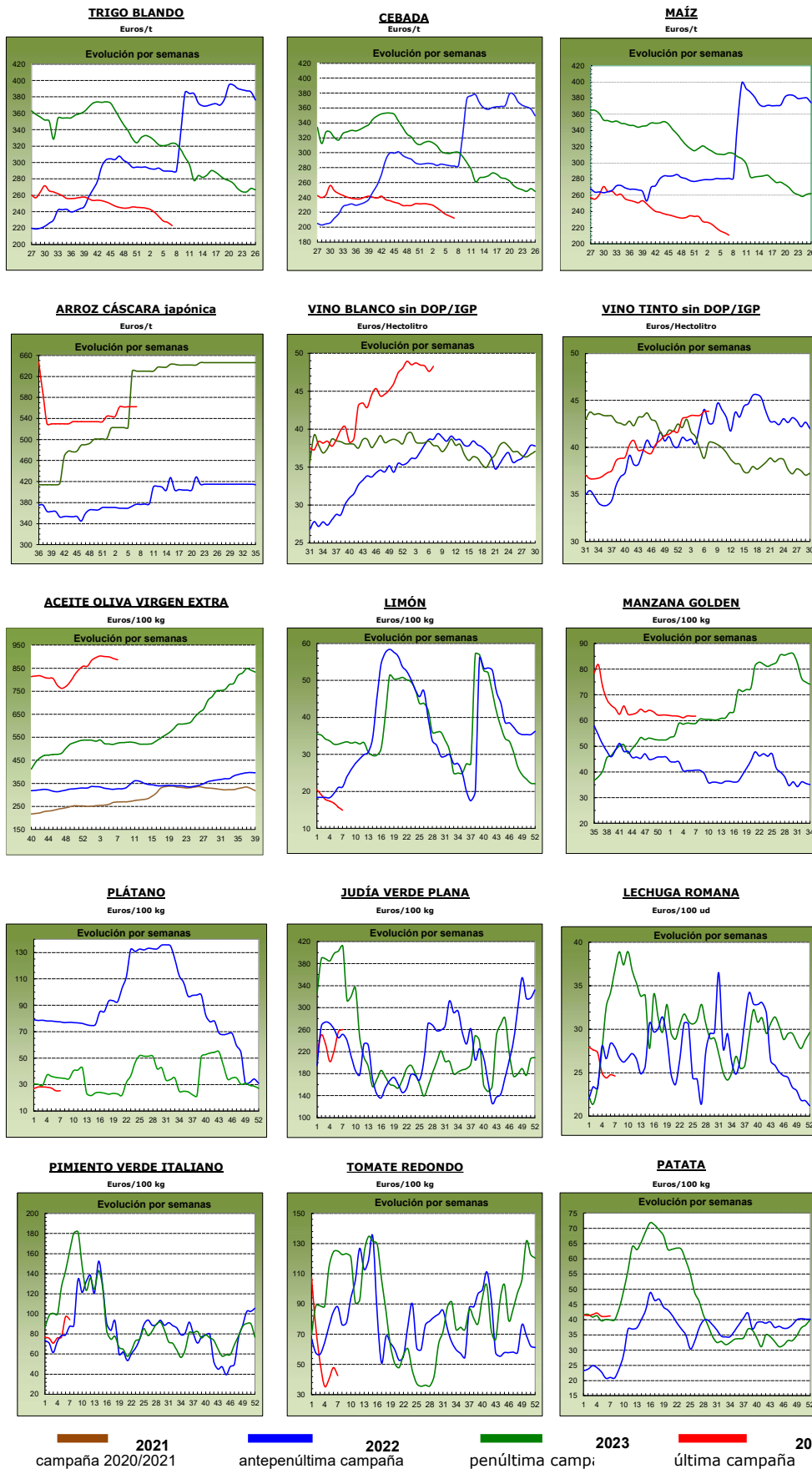

## 1.2. PRECIOS MEDIOS NACIONALES DE PRODUCTOS GANADEROS

1.2.1. Precios Medios Nacionales de Productos Ganaderos					
PRODUCTOS GANADEROS (especificaciones)		Semana 06 05-11/02 2024	Semana 07 12-18/02 2024	Variación semanal euros	Variación semanal %
<b>VACUNO</b>					
(1)	Ternera, 180-300 kilos (€/100 kg canal)	507,33	508,42	1,09	0,21
(1)	Machos de 12 a 24 meses (Clase R) (€/100 kg canal)	516,05	511,87	-4,18	-0,81
(1)	Animales de 8 a 12 meses (Clase R) (€/100 kg canal)	517,69	521,23	3,54	0,68
(1)	Bovino vivo, conjunto categorías (€/100 kg vivo)	267,78	269,09	1,31	0,49
<b>CORDERO</b>					
(1)	Corderos 9-19 kilos (€/100 kg canal)	885,55	883,90	-1,65	-0,19
(1)	Corderos 12-16 kilos (€/100 kg canal)	836,60	835,34	-1,26	-0,15
(1)	Corderos Ligeros (12-13 kilos) (€/100 kg canal)	866,79	866,98	0,19	0,02
(1)	Corderos Pesados (13-16 kilos) (€/100 kg canal)	806,41	803,71	-2,70	-0,33
<b>PORCINO</b>					
(1)	Porcino >60% magro (Clase S) (€/100 kg canal)	208,36	210,27	1,91	0,92
(1)	Porcino 60-55% magro (Clase E) (€/100 kg canal)	199,21	199,94	0,73	0,37
(1)	Porcino 55-50% magro (Clase U) (€/100 kg canal)	208,16	209,11	0,95	0,46
(1)	Porcino 50-45% magro (Clase R) (€/100 kg canal)	208,06	208,18	0,12	0,06
(1)	Lechón 20 kg (€/unidad)	87,30	88,51	1,21	1,39
<b>POLLO</b>					
(2)	Pollo, media de canales del 83% y 65% rdto. (€/100 kg canal)	218,80	218,80	0,00	0,00
(2)	Pollo P10 (83% rdto.) (€/100 kg canal)	181,29	181,29	0,00	0,00
(2)	Pollo P90 (65% rdto.) (€/100 kg canal)	221,49	221,49	0,00	0,00
<b>HUEVOS</b>					
(3)	Huevos Tipo Jaula, media Clase L y M (€/100 kg)	182,59	185,60	3,01	1,65
(3)	Huevos Tipo Jaula - Clase L (€/docena)	1,48	1,49	0,01	0,68
(3)	Huevos Tipo Jaula - Clase M (€/docena)	1,28	1,31	0,03	2,34
(3)	Huevos Tipo Suelo media Clase L y M (€/100 kg)	201,36	206,24	4,88	2,42
(3)	Huevos Tipo Suelo - Clase L (€/docena)	1,59	1,64	0,05	3,14
(3)	Huevos Tipo Suelo - Clase M (€/docena)	1,46	1,48	0,02	1,37
(3)	Huevos Tipo Campero, media Clase L y M (€/100 kg)	230,43	234,66	4,23	1,84
(3)	Huevos Tipo Campero- Mezcla Clase L y M (€/docena)	1,74	1,77	0,03	1,72
(3)	Huevos Ecológicos, media Clase L y M (€/100 kg)	331,72	328,13	-3,59	-1,08
(3)	Huevos Ecológicos - Clase L (€/docena)	2,58	2,56	-0,02	-0,78
(3)	Huevos Ecológicos - Clase M (€/docena)	2,43	2,40	-0,03	-1,23
<b>CONEJO</b>					
(4)	Conejo 1,8-2,2 kilo,vivo (€/100 kg)	238,59	236,52	-2,07	-0,87
<b>LECHE Y PRODUCTOS LÁCTEOS</b>					
(6)	Suero de leche en polvo (€/100 kg)	87,43	92,63	5,20	5,95
(6)	Mantequilla sin sal (formato 25 kg) (€/100 kg)	562,05	565,75	3,70	0,66
(5)	Leche cruda de vaca (€/100 kg). Fuente: INFOLAC	Precio diciembre 2023: 50,58 €/100 kg			
<b>MIEL Y PRODUCTOS APÍCOLAS</b>					
(7)	Miel multifloral a granel (€/100 kg)	Precio enero 2024: 343,74 €/100 kg			
(7)	Miel multifloral envasada (€/100 kg)	Precio enero 2024: 708,69 €/100 kg			
(7)	Polen a granel (€/100 kg)	Precio enero 2024: 1.095,82 €/100 kg			
(7)	Polen envasado (€/100 kg)	Precio enero 2024: 1.739,18 €/100 kg			

**Posición comercial:**

- (1) Entrada matadero; (2) Salida muelle matadero; (3) Salida muelle centro de embalaje; (4) Salida granja;  
 (5) Precio pagado al ganadero; (6) Precio franco fábrica sin impuestos ni costes; (7) Venta a la industria o mayorista

**COMENTARIOS DE MERCADO**

- **VACUNO (▲▼)**: Variaciones positivas en la mayoría de las **canales de vacuno** estudiadas. Anotan subidas tanto la ternera (0,21 %) como los animales de 8 a 12 meses (0,68 %), no siendo así en los machos de 12 a 24 meses, que apuntan una variación negativa (-0,81 %). Los **animales vivos** siguen la tendencia positiva de la semana anterior, esta vez de forma más significativa (0,49 %).
- **OVINO (▼=)**: En general, sigue la tendencia bajista en las **canales de cordero**, siendo la variación media de -0,16 % en sus diferentes clasificaciones respecto de la semana anterior, con la excepción, poco significativa, de los corderos ligeros (0,02 %).
- **PORCINO (▲)**: Tendencia positiva también en los precios medios semanales de las **canales de porcino de capa blanca** (0,45 % la variación promedio de las diferentes clasificaciones en seguimiento). Las cotizaciones de los **animales para cebo** ascienden ligeramente a lo largo del territorio nacional. El precio semanal del **lechón base 20 kg** también aumenta respecto de la semana precedente (1,39 %).
- **POLLOS (=)**: Repetición de cotizaciones en las **canales de pollo**.
- **HUEVOS (▲▼)**: Cambio de tendencia en todas las clasificaciones de huevos, presentando en su mayoría variaciones medias positivas: huevos **tipo jaula** (1,65 %), **tipo suelo** (2,42 %) y **tipo campero** (1,84 %). Los huevos **ecológicos** son la excepción, ya que registran una bajada de precios (-1,08 %).
- **CONEJO (▼)**: En el precio medio nacional del **conejo vivo de granja** se anota la misma tendencia descendente que la semana anterior (-0,87 %).
- **PRODUCTOS LÁCTEOS (▲)**: Cotizaciones positivas tanto en el precio del **suero de la leche en polvo** (5,95 %), como también, de forma más comedida, en la **mantequilla sin sal** (0,66 %).

**1.2.2. Precios Medios Nacionales de Productos Ganaderos: Gráficos**

**TERNERAS (Conjunto de Clases)**

Euro/100 kg canal

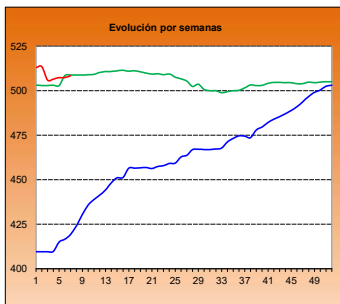

**MACHOS 12-24 MESES (Clase R)**

Euro/100 kg canal

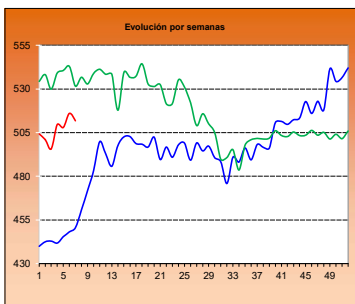

**ANIMALES DE 8-12 MESES (Clase R)**

Euro/100 kg canal

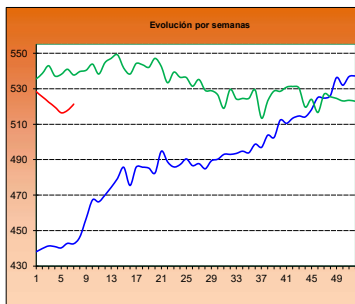

**VACUNO VIVO**

Euro/100 kg vivo

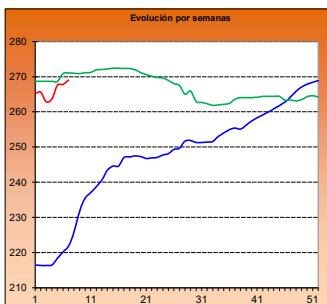

**CORDERO 12-16 kilos**

Euro/100 kg canal

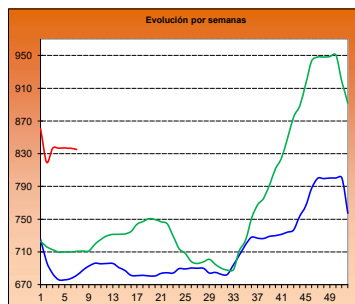

**CORDERO 9-19 kilos**

Euro/100 kg canal

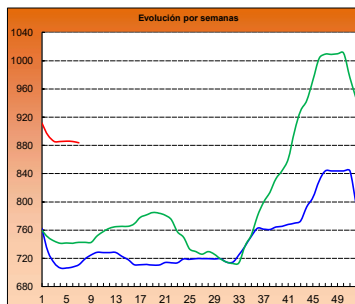

**PORCINO >60% magro (Clase S)**

Euro/100 kg canal

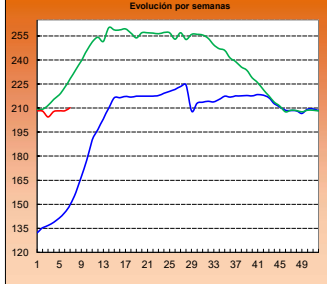

**PORCINO 60-55% magro (Clase E)**

Euro/100 kg canal

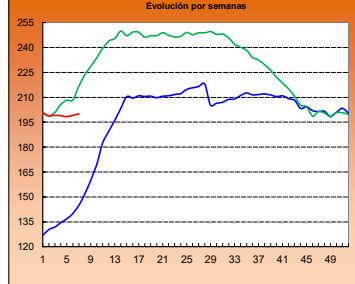

**LECHONES Base 20 kg**

Euro/unidad

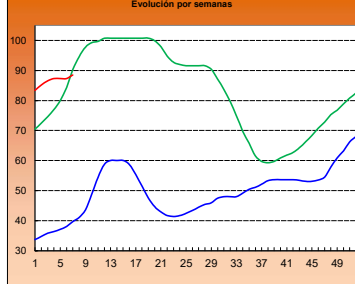

**POLLO P90**

Euro/100 kg canal

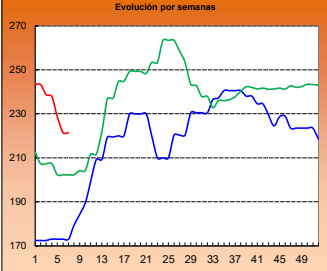

**POLLO P10**

Euro/100 kg canal

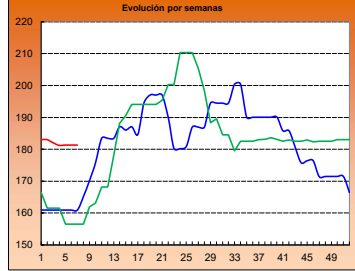

**HUEVOS TIPO JAULA (Media Clases L y M)**

Euro/100 kg

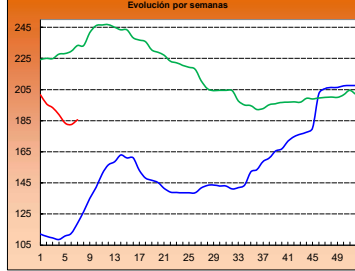

**HUEVOS TIPO SUELO (Media Clases L y M)**

Euro/100 kg

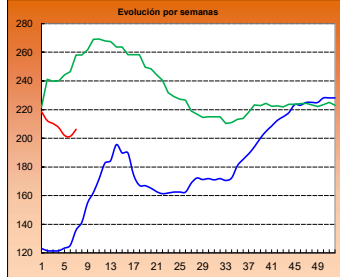

**HUEVOS TIPO CAMPERO (Media Clases L y M)**

Euro/100 kg

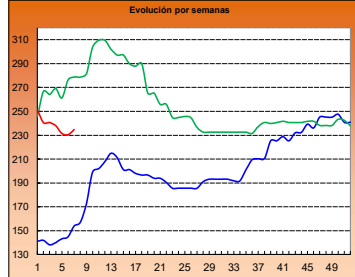

**CONEJO VIVO**

Euro/100 kg vivo

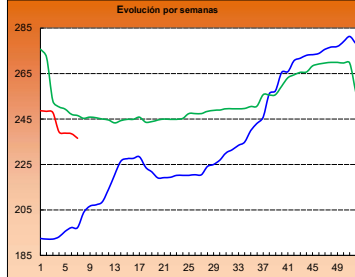

■ 2022

■ 2023

■ 2024



## 2.- PRECIOS EN MERCADOS REPRESENTATIVOS DE CEREALES, ALFALFA, ARROZ, VINOS, ACEITES Y SEMILLA DE GIRASOL

### 2.1. PRECIOS EN MERCADOS REPRESENTATIVOS DE CEREALES, ALFALFA Y ARROZ

#### 2.1.1. Precios Medios en Mercados Representativos: Trigo y Alfalfa

Precios en Euro/Tonelada

REGLAMENTO (UE) 2017/1185 DE LA COMISION. Artículo 11, Anexo I. 1. (trigo); Artículo 12 (a), Anexo II.2 (alfalfa)

TRIGO: Salida de almacén cargado o entregado al transformador después de intermediario. Mercancia nacional y/o importada.

ALFALFA: Salida industria deshidratadora

PRODUCTO	MERCADO REPRESENTATIVO	Semana 6 05-/01-11/02 2024	Semana 7 12-/01-18/02 2024	Variación €
<b>Trigo Blando Panificable</b>	Albacete	225,00	223,40	-1,60
	Ávila	230,00	225,00	-5,00
	Barcelona	235,00	232,00	-3,00
	Burgos	225,00	219,00	-6,00
	Cádiz	212,00	210,00	-2,00
	Ciudad Real	254,00	254,00	0,00
	Cuenca	245,00	245,00	0,00
	Guadalajara	219,60	219,60	0,00
	Huesca	219,00	214,00	-5,00
	León	232,00	232,00	0,00
	Lérida	208,00	206,00	-2,00
	Madrid	230,00	228,00	-2,00
	Murcia	216,00	214,00	-2,00
	Navarra	225,00	223,00	-2,00
	Palencia	235,00	229,00	-6,00
	Pontevedra	236,00	228,00	-8,00
	Salamanca	229,00	224,60	-4,40
	Segovia	222,00	215,80	-6,20
	Soria	220,00	214,60	-5,40
	Tarragona	215,00	210,00	-5,00
Toledo	251,00	249,00	-2,00	
Valladolid	229,00	220,60	-8,40	
Zamora	232,00	229,60	-2,40	
Zaragoza	228,00	224,00	-4,00	
<b>Trigo Duro</b>	Córdoba	370,00	370,00	0,00
	Toledo	344,00	344,00	0,00
	Zaragoza	340,00	335,00	-5,00
<b>Alfalfa Balas</b>	Albacete	371,00	371,00	0,00
	Burgos	300,00	300,00	0,00
	Córdoba	300,00	300,00	0,00
	Huesca	267,67	258,00	-9,67
	León	300,00	300,00	0,00
	Lérida	248,12	255,83	7,71
	Navarra	255,00	255,00	0,00
	Palencia	300,00	300,00	0,00
	Sevilla	305,00	305,00	0,00
	Teruel	275,00	275,00	0,00
	Toledo	320,00	320,00	0,00
	Valladolid	276,00	284,00	8,00
Zamora	335,00	335,00	0,00	
Zaragoza	265,00	256,75	-8,25	
<b>Alfalfa Pellets</b>	Albacete	326,00	326,00	0,00
	Burgos	260,00	255,00	-5,00
	Córdoba	305,00	305,00	0,00
	Huesca	256,67	250,00	-6,67
	Lérida	275,83	273,83	-2,00
	Navarra	284,00	284,00	0,00
	Palencia	305,00	305,00	0,00
	Sevilla	300,00	300,00	0,00
	Toledo	340,00	340,00	0,00
	Valladolid	312,00	312,00	0,00
	Zamora	320,00	320,00	0,00
	Zaragoza	268,25	263,75	-4,50

### 2.1.2. Precios Medios en Mercados Representativos: Cebada

Precios en Euro/Tonelada

#### REGLAMENTO (UE) 2017/1185 DE LA COMISION. Artículo 11, Anexo I. 1.

Salida de almacén cargado o entregado al transformador después de intermediario. Mercancía nacional y/o importada.

PRODUCTO	MERCADO REPRESENTATIVO	Semana 6 05-/01-11/02 2024	Semana 7 12-/01-18/02 2024	Variación €
<b>Cebada Pienso</b>	Albacete	205,80	203,40	-2,40
	Ávila	220,00	214,00	-6,00
	Burgos	210,00	208,00	-2,00
	Cádiz	215,00	208,00	-7,00
	Ciudad Real	224,80	220,80	-4,00
	Córdoba	220,00	220,00	0,00
	La Coruña	220,00	212,00	-8,00
	Cuenca	204,00	202,00	-2,00
	Guadalajara	208,60	207,00	-1,60
	Huesca	211,00	206,00	-5,00
	León	230,00	230,00	0,00
	Lérida	204,00	200,00	-4,00
	Murcia	216,00	214,00	-2,00
	Palencia	218,00	216,00	-2,00
	Salamanca	222,00	218,00	-4,00
	Segovia	210,00	205,00	-5,00
	Soria	210,00	208,00	-2,00
	Teruel	215,00	213,00	-2,00
	Toledo	220,40	218,40	-2,00
Valladolid	218,00	215,00	-3,00	
Zamora	230,00	230,00	0,00	
Zaragoza	215,00	212,00	-3,00	
<b>Cebada Malta</b>	Burgos	203,30	202,50	-0,80
	Ciudad Real	210,00	210,00	0,00
	Guadalajara	203,00	203,00	0,00
	Huesca	238,00	234,00	-4,00
	Navarra	232,00	232,00	0,00
	Palencia	206,00	206,00	0,00
	Salamanca	217,00	213,00	-4,00
	Segovia	206,00	206,00	0,00
	Soria	199,00	197,00	-2,00
	Valladolid	206,00	205,00	-1,00
	Zamora	204,00	204,00	0,00
Zaragoza	228,00	226,00	-2,00	

### 2.1.3. Precios Medios en Mercados Representativos: Maíz y Arroz

Precios en Euro/Tonelada

REGLAMENTO (UE) 2017/1185 DE LA COMISION. Artículo 11, Anexo I. 1. Cereales y 2 Arroz

Maíz grano: precios salida de almacén cargado. Mercancia nacional y/o importada.

Arroz cáscara precios salida almacén agricultor o en cooperativa, y arroz blanco precios salida industria

PRODUCTO	MERCADO REPRESENTATIVO	Semana 6 05-/01-11/02 2024	Semana 7 12-/01-18/02 2024	Variación €
<b>Maiz Grano</b>	Albacete	215,40	210,60	-4,80
	Badajoz	223,00	223,00	0,00
	Cáceres	223,00	223,00	0,00
	Ciudad Real	226,80	221,20	-5,60
	La Coruña	215,00	208,00	-7,00
	Gerona	213,00	210,00	-3,00
	Huesca	206,00	203,00	-3,00
	León	214,76	210,00	-4,76
	Lérida	202,00	198,00	-4,00
	Madrid	232,00	226,00	-6,00
	Navarra	215,00	215,00	0,00
	Pontevedra	215,00	208,00	-7,00
	Salamanca	220,60	219,00	-1,60
	Toledo	231,20	228,60	-2,60
	Valladolid	224,54	218,94	-5,60
Zamora	214,40	212,00	-2,40	
Zaragoza	212,00	210,00	-2,00	
<b>Arroz cáscara (Indica)</b>	Sevilla	592,00	592,00	0,00
	Valencia	470,00	470,00	0,00
<b>Arroz cáscara (Japónica)</b>	Huesca	600,00	600,00	0,00
	Sevilla	602,00	602,00	0,00
	Tarragona	579,00	580,00	1,00
	Valencia	501,50	501,00	-0,50
	Zaragoza	650,00	650,00	0,00
<b>Arroz blanco (Indica)</b>	Sevilla	611,00	611,00	0,00
	Valencia	1150,00	1150,00	0,00
<b>Arroz blanco (Japónica)</b>	Sevilla	1350,00	1350,00	0,00
	Tarragona	1.140,00	1.140,00	0,00
	Valencia	1090,50	1090,00	-0,50
<b>Arroz blanco vaporizado</b>	Valencia	1137,50	1137,50	0,00
<b>Arroz partido</b>	Sevilla	335,00	335,00	0,00
	Tarragona	549,00	549,00	0,00
	Valencia	556,50	555,00	-1,50

<b>2.2. PRECIOS EN MERCADOS REPRESENTATIVOS DE VINOS</b>
--

**R. EJECUCIÓN (UE) 2017/1185 DE LA COMISION. Artículo 11, Anexo II. 3.**

**En €/hectólitro, salida bodega, a granel, pago al contado sin I. V. A.**

<b>PRODUCTO</b>	<b>MERCADO REPRESENTATIVO</b>	<b>Semana 6 05-/01-11/02 2024</b>	<b>Semana 7 12-/01-18/02 2024</b>	<b>Variación €</b>
<b>Vino Blanco sin DOP/IPG</b>	Albacete	53,38	51,02	<b>-2,36</b>
	Badajoz	46,73	46,46	<b>-0,27</b>
	Cádiz	119,52	119,52	<b>0,00</b>
	Ciudad Real	47,00	47,92	<b>0,92</b>
	Cuenca	39,50	41,19	<b>1,68</b>
	Huelva	28,88	28,88	<b>0,00</b>
	Toledo	39,75	41,25	<b>1,50</b>
<b>Vino Tinto sin DOP / IPG</b>	<b>Precio de vino tinto referido al producto de 12 puntos de color</b>			
	Albacete	46,48	45,34	<b>-1,14</b>
	Badajoz	45,27	47,00	<b>1,73</b>
	Ciudad Real	43,01	41,35	<b>-1,66</b>
	Cuenca	41,38	42,41	<b>1,03</b>
	Murcia	52,19	50,64	<b>-1,55</b>
	Toledo	43,80	45,78	<b>1,98</b>
	Valencia	38,64	39,79	<b>1,15</b>

**2.3. PRECIOS EN MERCADOS REPRESENTATIVOS DE ACEITES Y SEMILLAS DE GIRASOL**

Aceites. Precios salida almazara/orujera/refinadora, en €/100 kg, sin I.V.A. Rgto. 2017/1185. Art.11. Anexo I.3.  
Semilla de girasol. Precios en almacén del comprador mayorista, en €/t, sin I.V.A. Rgto 2017/1185. Art. 8

PRODUCTO Y ESPECIFICACIONES	MERCADO REPRESENTATIVO	Semana 6 05-/01-11/02 2024	Semana 7 12-/01-18/02 2024	Variación €
<b>ACEITE DE OLIVA VIRGEN EXTRA</b> Menos de 0,8°	Albacete	880,00	880,00	0,00
	Almería	910,00	910,00	0,00
	Badajoz	880,00	872,50	-7,50
	Cáceres	920,00	920,00	0,00
	Cádiz	906,00	906,00	0,00
	Ciudad Real	916,80	917,08	0,28
	Córdoba	898,00	882,00	-16,00
	Cuenca	861,30	881,70	20,40
	Granada	914,50	897,50	-17,00
	Huelva	875,00	875,00	0,00
	Jaén	872,50	875,00	2,50
	Málaga	886,50	886,50	0,00
	Murcia	861,00	882,00	21,00
	Sevilla	895,00	886,50	-8,50
Tarragona	910,00	905,00	-5,00	
Toledo	900,00	890,00	-10,00	
Zaragoza	890,00	890,00	0,00	
<b>ACEITE DE OLIVA VIRGEN</b> De 0,8° a 2°	Albacete	855,00	855,00	0,00
	Badajoz	850,00	855,00	5,00
	Cáceres	630,00	840,00	210,00
	Cádiz	870,00	870,00	0,00
	Ciudad Real	867,80	867,97	0,17
	Córdoba	845,00	822,50	-22,50
	Cuenca	830,00	851,70	21,70
	Granada	840,00	840,00	0,00
	Huelva	750,00	750,00	0,00
	Jaén	850,00	837,50	-12,50
	Málaga	782,50	782,50	0,00
	Murcia	830,00	852,00	22,00
	Sevilla	852,50	842,50	-10,00
	Tarragona	860,00	855,00	-5,00
Toledo	860,00	840,00	-20,00	
Zaragoza	835,00	835,00	0,00	
<b>ACEITE DE OLIVA LAMPANTE</b> Más de 2°	Albacete	840,00	840,00	0,00
	Badajoz	774,50	780,75	6,25
	Cáceres	750,00	840,00	90,00
	Cádiz	827,00	827,00	0,00
	Ciudad Real	823,60	823,84	0,24
	Córdoba	827,50	807,50	-20,00
	Cuenca	823,30	838,30	15,00
	Granada	834,00	815,00	-19,00
	Huelva	720,00	720,00	0,00
	Jaén	840,00	817,50	-22,50
	Málaga	812,50	812,50	0,00
	Murcia	823,00	838,00	15,00
	Sevilla	831,50	822,50	-9,00
	Tarragona	630,00	615,00	-15,00
Toledo	833,00	820,00	-13,00	
Zaragoza	785,00	785,00	0,00	
<b>ACEITE DE OLIVA REFINADO</b>	Córdoba	807,50	847,50	40,00
	Jaén	857,50	850,00	-7,50
	Sevilla	845,00	835,00	-10,00
	Tarragona	845,00	830,00	-15,00
<b>ACEITE DE ORUJO DE OLIVA CRUDO</b>	Córdoba	256,50	255,50	-1,00
	Jaén	282,00	282,00	0,00
	Málaga	260,00	280,00	20,00
	Sevilla	262,50	267,50	5,00
	Tarragona	310,00	310,00	0,00
Toledo	295,00	300,00	5,00	
<b>ACEITE DE ORUJO DE OLIVA REFINADO</b>	Sevilla	363,00	368,00	5,00
<b>PIPA DE GIRASOL</b> Alto oleico	Centro	411,98	411,98	0,00
	Norte	518,41	518,10	-0,32
	Sur	429,16	429,16	0,00
<b>PIPA DE GIRASOL</b> Convencional	Centro	396,43	396,43	0,00
	Norte	375,88	375,59	-0,29
	Sur	413,07	413,07	0,00

### 3. PRECIOS DE PRODUCCIÓN DE FRUTAS Y HORTALIZAS EN EL MERCADO INTERIOR

#### 3.1. PRECIOS DE PRODUCCIÓN EN EL MERCADO INTERIOR FRUTAS

##### 3.1.1. Precios de Producción de Frutas en el Mercado Interior:

Precios diarios y Precios Medios Ponderados Semanales en mercados representativos provinciales.

Precios a la salida del centro de acondicionamiento de productos seleccionados, embalados y, en su caso, en palés (€/100 kg peso neto)

#### CÍTRICOS

PRODUCTO	MERCADO	VARIEDAD O TIPO	CAT.	CALIBRE	DÍA/MES								
					12/2	13/2	14/2	15/2	16/2	17/2	18/2	PMPS	
CLEMANTINA	Castellón	Hernandina	I	1X-3	89,06	89,41	91,75	88,72	92,24	90,46	--	--	90,44
	Valencia	Hernandina	I	1X-3	85,00	85,00	89,70	85,00	85,00	--	--	--	88,03
LIMÓN	Castellón	Nour	I	1X-3	120,00	115,87	103,45	98,49	114,70	--	--	--	108,65
	Alicante	Fino	I	3-4	73,00	70,00	72,00	72,00	73,00	--	--	--	71,98
MÁLAGA	Málaga	Fino	I	3-4	93,00	92,00	91,00	92,00	92,00	--	--	--	92,01
	Murcia	Fino	I	3-4	108,00	109,00	107,00	107,00	108,00	--	--	--	107,81
ALICANTE	Alicante	Fino rodrejo	I	3-4	83,29	87,02	94,04	83,29	83,29	--	--	--	86,58
	Castellón	Clemenvilla	I	1-2	--	77,43	--	--	--	--	--	--	77,43
MANDARINA	Valencia	Clemenvilla	I	1-2	65,00	65,00	65,00	65,00	68,54	--	--	--	67,84
	Castellón	Leanri	I	1-2	152,28	152,28	152,28	152,28	152,28	--	--	--	152,28
VALENCIA	Valencia	Leanri	I	1-2	166,27	171,44	166,79	170,66	168,94	195,74	176,17	--	169,71
	Valencia	Moncada	I	1-2	--	--	--	--	64,46	--	--	--	64,46
CASTELLÓN	Castellón	Nadorcott	I	1-2	125,77	134,22	129,45	136,42	133,72	130,13	--	--	132,57
	Valencia	Nadorcott	I	1-2	131,11	140,10	130,43	138,91	122,23	152,52	164,41	--	131,11
CASTELLÓN	Castellón	Orri	I	1-2	180,00	183,50	183,83	180,00	180,00	118,67	--	--	173,99
	Valencia	Orri	I	1-2	155,87	154,89	141,35	157,24	157,19	161,22	133,70	--	153,25
CASTELLÓN	Castellón	Ortanique	I	1-2	85,24	85,24	85,24	85,24	85,24	--	--	--	85,24
	Valencia	Ortanique	I	1-2	87,36	87,36	83,63	87,66	77,15	--	--	--	81,24
CASTELLÓN	Castellón	Safor	I	1-2	84,77	--	--	--	--	--	--	--	84,77
	Valencia	Safor	I	1-2	70,00	70,00	70,00	70,00	72,06	--	--	--	71,56
CASTELLÓN	Castellón	Tango	I	1-2	144,12	130,03	149,54	153,54	146,20	176,27	--	--	142,38
	Valencia	Tango	I	1-2	139,81	141,47	133,95	144,36	145,08	149,21	152,98	--	142,18
NARANJA	Castellón	Navel Lane Late	I	3-6	90,01	90,89	92,16	90,06	90,11	88,78	--	--	90,70
	Sevilla	Navel Lane Late	I	3-6	98,00	98,00	98,00	98,00	98,00	--	--	--	98,00
VALENCIA	Valencia	Navel Lane Late	I	3-6	89,99	91,47	90,23	93,24	88,38	92,62	100,25	--	90,65
	Castellón	Navelate	I	3-6	114,54	108,19	110,59	111,18	109,12	--	--	--	110,44
VALENCIA	Valencia	Navelate	I	3-6	99,88	97,92	98,34	98,28	97,27	97,55	--	--	98,03
	Valencia	Navelina	I	3-6	87,47	87,47	87,47	87,47	87,47	--	--	--	87,47
CASTELLÓN	Castellón	Salustiana	I	3-6	94,36	94,36	94,36	94,36	94,36	--	--	--	94,36
	Sevilla	Salustiana	I	3-6	80,00	80,00	80,00	80,00	80,00	--	--	--	80,00
VALENCIA	Valencia	Salustiana	I	3-6	91,98	91,98	91,98	91,98	91,98	--	--	--	91,98

#### FRUTAS DE PEPITA

PRODUCTO	MERCADO	VARIEDAD O TIPO	CAT.	CALIBRE	DÍA/MES								
					12/2	13/2	14/2	15/2	16/2	17/2	18/2	PMPS	
MANZANA	Gerona	Fuji	I	65-80	131,36	131,36	131,36	131,36	131,36	--	--	--	131,36
	Lérida	Fuji	I	65-80	89,50	--	89,50	89,50	89,50	--	--	--	89,50
ZARAGOZA	Zaragoza	Fuji	I	65-80	112,35	112,35	112,35	112,35	112,35	--	--	--	112,35
	Gerona	Royal Gala	I	65-80	125,31	125,31	125,31	125,31	125,31	--	--	--	125,31
LÉRIDA	Lérida	Royal Gala	I	65-80	87,93	89,00	90,19	88,44	96,64	--	--	--	89,71
	Zaragoza	Royal Gala	I	65-80	111,68	111,68	111,68	111,68	111,68	--	--	--	111,68
GERONA	Gerona	Golden Delicious	I	65-80	124,45	124,45	124,45	124,45	124,45	--	--	--	124,45
	Lérida	Golden Delicious	I	65-80	94,54	103,43	98,72	98,59	98,58	--	--	--	98,50
ZARAGOZA	Zaragoza	Golden Delicious	I	65-80	87,60	87,60	87,60	87,60	87,60	--	--	--	87,60
	Gerona	Granny Smith	-	65-80	122,36	122,36	122,36	122,36	122,36	--	--	--	122,36
LÉRIDA	Lérida	Granny Smith	-	65-80	84,50	84,50	84,50	84,50	84,50	--	--	--	84,50
	Lérida	Red Chief	I	65-80	110,02	110,34	110,68	110,76	110,74	--	--	--	110,54
GERONA	Gerona	Red Delicious	I	65-80	125,48	125,48	125,48	125,48	125,48	--	--	--	125,48
	Zaragoza	Red Delicious	I	65-80	75,00	75,00	75,00	75,00	75,00	--	--	--	75,00
ZARAGOZA	Zaragoza	Reineta	I	65-80	110,18	110,18	110,18	110,18	110,18	--	--	--	110,18
	Zaragoza	Verdedoncella	I	65-80	133,00	133,00	133,00	133,00	133,00	--	--	--	133,00
PERA	Lérida	Blanquilla	I	55-60	--	--	132,58	--	--	--	--	--	132,58
	Zaragoza	Blanquilla	I	55-60	125,00	125,00	125,00	125,00	125,00	--	--	--	125,00
LA RIOJA	La Rioja	Conferencia	I	60-65+	105,00	105,00	105,00	105,00	105,00	--	--	--	105,00
	León	Conferencia	I	60-65+	98,00	98,00	98,00	98,00	98,00	--	--	--	98,00
LÉRIDA	Lérida	Conferencia	I	60-65+	114,96	120,38	116,08	115,25	132,26	--	--	--	120,03
	Zaragoza	Conferencia	I	60-65+	110,02	110,02	110,02	110,02	110,02	--	--	--	110,02

#### OTRAS FRUTAS

PRODUCTO	MERCADO	VARIEDAD O TIPO	CAT.	CALIBRE	DÍA/MES								
					12/2	13/2	14/2	15/2	16/2	17/2	18/2	PMPS	
AGUACATE	Granada	Hass	-	-	294,20	294,20	294,20	294,20	294,20	--	--	--	294,20
	Málaga	Hass	-	-	305,00	305,00	305,00	305,00	305,00	--	--	--	305,00

**3.1.2. Precios de Producción de Frutas en el Mercado Interior: Precios Medios Ponderados Semanales Nacionales**

Referencia: Reglamento Delegado (UE) 2017/891 de la Comisión, de 13 de marzo (DOUE de 25 de mayo). Art. 55 y Anexo VI  
Precios a la salida del centro de acondicionamiento de productos seleccionados, embalados y, en su caso, en palés (€/100kg peso neto)

**CÍTRICOS**

PRODUCTO	MERCADO	VARIEDAD O TIPO	CAT.	CALIBRE	PRECIO MEDIO PONDERADO SEMANAL NACIONAL Semana 07- 2024: 12/02 -18/02
CLEMENTINA	ESPAÑA	Todas las variedades	I	1X-3	91,11
LIMÓN	ESPAÑA	Todas las variedades	I	3-4	90,05
MANDARINA	ESPAÑA	Todas las variedades	I	1-2	132,42
NARANJA	ESPAÑA	Lanelate	I	3-6	90,97
	ESPAÑA	Navelate	I	3-6	99,81
	ESPAÑA	Navelina	I	3-6	87,47
	ESPAÑA	Salustiana	I	3-6	91,61

**FRUTAS DE PEPITA**

PRODUCTO	MERCADO	VARIEDAD O TIPO	CAT.	CALIBRE mm	PRECIO MEDIO PONDERADO SEMANAL NACIONAL Semana 07- 2024: 12/02 -18/02
MANZANA	ESPAÑA	Fuji	I	65-80	106,47
	ESPAÑA	Gala	I	65-80	91,17
	ESPAÑA	Golden Delicious	I	65-80	101,73
	ESPAÑA	Granny Smith	I	65-80	93,68
	ESPAÑA	Red Delicious y demás Var. Rojas	I	65-80	120,10
PERA	ESPAÑA	Blanquilla	I	55-60	129,71
	ESPAÑA	Conferencia	I	60-65+	112,32

**OTRAS FRUTAS**

PRODUCTO	MERCADO	VARIEDAD O TIPO	CAT.	CALIBRE	PRECIO MEDIO PONDERADO SEMANAL NACIONAL Semana 07- 2024: 12/02 -18/02
AGUACATE	ESPAÑA	Hass	-	-	301,83

## 3.2. PRECIOS DE PRODUCCIÓN EN EL MERCADO INTERIOR: PRODUCTOS HORTÍCOLAS

**3.2.1. Precios de Producción de Hortalizas en el Mercado Interior:**  
Precios diarios y Precios Medios Ponderados Semanales en mercados representativos provinciales.

Precios a la salida del centro de acondicionamiento de productos seleccionados, embalados y, en su caso, en palés (C/100 kg peso neto)

## HORTALIZAS (I)

PRODUCTO	MERCADO	VARIEDAD O TIPO	CAT.	CALIBRE	DÍA/MES							
					12/2	13/2	14/2	15/2	16/2	17/2	18/2	PMPS
ACELGA	Navarra	Todos los tipos y variedades	-	-	94,00	94,00	94,00	94,00	94,00	--	--	94,00
	Madrid	Todos los tipos y variedades	-	-	85,00	85,00	85,00	85,00	85,00	--	--	85,00
AJO	Ciudad Real	Blanco	-	50-60 mm	232,00	232,00	232,00	232,00	232,00	--	--	232,00
	Cuenca	Blanco	-	50-60 mm	170,00	170,00	170,00	170,00	170,00	--	--	170,00
	Ciudad Real	Morado	-	50-80 mm	255,00	255,00	255,00	255,00	255,00	--	--	255,00
	Córdoba	Morado	-	50-80 mm	240,00	240,00	240,00	240,00	240,00	--	--	240,00
	Cuenca	Morado	-	50-80 mm	304,50	304,50	304,50	304,50	304,50	--	--	304,50
	Madrid	Morado	-	50-80 mm	390,00	390,00	390,00	390,00	390,00	--	--	390,00
	Ciudad Real	Primavera	-	50-60 mm	227,00	227,00	227,00	227,00	227,00	--	--	227,00
	Córdoba	Primavera	-	50-60 mm	269,52	269,52	269,52	269,52	269,52	--	--	269,52
Cuenca	Primavera	-	50-60 mm	150,00	150,00	150,00	150,00	150,00	--	--	150,00	
ALCACHOFA	Murcia	Todos los tipos y variedades	-	-	110,00	105,00	105,00	100,00	82,00	--	--	100,90
	Navarra	Todos los tipos y variedades	-	-	297,00	297,00	297,00	297,00	297,00	--	--	297,00
APIO	Murcia	Verde	-	-	70,00	70,00	60,00	60,00	50,00	--	--	66,46
BERENJENA	Almería	Todos los tipos y variedades	-	-	50,84	52,70	45,18	38,12	33,98	36,11	--	44,13
	Málaga	Todos los tipos y variedades	-	-	70,00	70,00	70,00	70,00	70,00	--	--	70,00
BRÓCOLI	Murcia	Todos los tipos y variedades	-	-	120,00	115,00	115,00	105,00	95,00	--	--	109,17
CALABACÍN	Almería	Todas las variedades	-	14-21 g	50,50	44,50	38,50	34,00	32,50	31,76	--	39,34
	Granada	Todas las variedades	-	14-21 g	81,00	70,00	67,00	62,00	62,00	62,00	--	69,53
	Málaga	Todas las variedades	-	14-21 g	60,00	60,00	60,00	60,00	60,00	--	--	60,00
	Murcia	Todas las variedades	-	14-21 g	125,00	92,00	92,00	97,00	60,00	--	--	93,88
CALABAZA	Murcia	Cacahuete	-	-	44,00	42,00	42,00	42,00	40,00	--	--	42,00
CEBOLLA	Albacete	Todos los tipos y variedades	-	-	53,00	53,00	53,00	53,00	53,00	--	--	53,00
	Ciudad Real	Todos los tipos y variedades	-	-	72,00	72,00	72,00	72,00	72,00	--	--	72,00
	Cuenca	Todos los tipos y variedades	-	-	85,00	85,00	85,00	85,00	85,00	--	--	85,00
	Lérida	Todos los tipos y variedades	-	-	52,80	52,80	52,80	52,80	52,80	--	--	52,80
	Madrid	Todos los tipos y variedades	-	-	73,00	73,00	73,00	73,00	73,00	--	--	73,00
Toledo	Todos los tipos y variedades	-	-	88,90	88,90	88,90	88,90	88,90	--	--	88,90	
CHAMPIÑÓN	Albacete	Cerrado	-	30-65 mm	185,45	185,45	185,45	185,45	185,45	--	--	185,45
	Cuenca	Cerrado	-	30-65 mm	189,70	189,70	189,70	189,70	189,70	--	--	189,70
	Navarra	Cerrado	-	30-65 mm	280,00	280,00	280,00	280,00	280,00	--	--	280,00
COLIFLOR	Barcelona	Todos los tipos y variedades	-	-	61,18	61,18	61,18	61,18	61,18	--	--	61,18
	Ciudad Real	Todos los tipos y variedades	-	-	98,00	98,00	98,00	98,00	98,00	--	--	98,00
	La Rioja	Todos los tipos y variedades	-	-	47,40	47,40	47,40	47,40	47,40	--	--	47,40
	Murcia	Todos los tipos y variedades	-	-	125,00	125,00	100,00	90,00	76,00	--	--	109,44
	Navarra	Todos los tipos y variedades	-	-	95,00	95,00	95,00	95,00	95,00	--	--	95,00
	Tarragona	Todos los tipos y variedades	-	-	90,00	90,00	90,00	90,00	90,00	--	--	90,00
	Toledo	Todos los tipos y variedades	-	-	114,50	114,50	100,00	108,50	108,50	--	--	109,20



## Precios a la salida del centro de acondicionamiento de productos seleccionados, embalados y, en su caso, en palés (C/100 kg peso neto)

## HORTALIZAS (y II)

PRODUCTO	MERCADO	VARIEDAD O TIPO	CAT.	CALIBRE	DÍA/MES							
					12/2	13/2	14/2	15/2	16/2	17/2	18/2	PMPS
COL-REPOLLO	Madrid	Hoja lisa	-	-	80,00	80,00	80,00	80,00	80,00	--	--	80,00
	Málaga	Hoja lisa	-	-	40,00	40,00	40,00	40,00	40,00	--	--	40,00
	Murcia	Hoja lisa	-	-	110,00	110,00	100,00	90,00	70,00	--	--	88,46
	Barcelona	Todos los tipos y variedades	-	-	62,61	62,61	62,61	62,61	62,61	--	--	62,61
	La Coruña	Todos los tipos y variedades	-	-	138,10	138,10	138,10	138,10	138,10	--	--	138,10
	Lugo	Todos los tipos y variedades	-	-	107,70	107,70	107,70	107,70	107,70	--	--	107,70
	Navarra	Todos los tipos y variedades	-	-	68,00	68,00	68,00	68,00	68,00	--	--	68,00
	Pontevedra	Todos los tipos y variedades	-	-	93,10	93,10	93,10	93,10	93,10	--	--	93,10
ESCAROLA	Salamanca	Todos los tipos y variedades	-	-	50,00	50,00	50,00	50,00	50,00	--	--	50,00
	Murcia	Todos los tipos y variedades	-	-	92,00	90,00	90,00	80,00	64,00	--	--	83,91
ESPINACA	Navarra	Todos los tipos y variedades	-	-	134,00	134,00	134,00	134,00	134,00	--	--	134,00
	Murcia	Todos los tipos y variedades	-	-	110,00	139,00	150,00	150,00	160,00	--	--	140,22
FRESA	Toledo	Todos los tipos y variedades	-	-	130,00	130,00	130,00	130,00	130,00	--	--	130,00
	Huelva	Todas las variedades	-	-	292,30	292,30	292,30	292,30	292,30	--	--	292,30
JUDÍA VERDE	Almería	Emerite	-	-	435,00	385,00	286,00	316,00	280,00	220,00	--	328,32
	Almería	Plana	-	-	319,18	287,07	282,89	329,89	322,00	371,76	--	313,12
	Granada	Plana	-	-	298,00	--	340,00	280,00	371,00	308,00	--	326,33
	Málaga	Plana	-	-	390,00	390,00	390,00	390,00	390,00	--	--	390,00
	Lérida	Todos los tipos y variedades	-	-	488,00	488,00	488,00	488,00	488,00	--	--	488,00
LECHUGA	Murcia	Baby	I	-	140,00	130,00	130,00	120,00	110,00	--	--	124,74
	Murcia	Iceberg	I	400g y +	105,00	100,00	100,00	90,00	90,00	--	--	97,83
	Barcelona	Romana	I	400g y +	97,83	97,83	97,83	97,83	97,83	--	--	97,83
	Murcia	Romana	I	400g y +	92,00	76,00	76,00	76,00	60,00	--	--	75,99
	Lérida	Todos los tipos y variedades	I	400g y +	79,47	79,47	79,47	79,47	79,47	--	--	79,47
	Navarra	Todos los tipos y variedades	I	400g y +	101,00	101,00	101,00	101,00	101,00	--	--	101,00
PEPINO	Almería	De Almería	-	350-500 g	59,30	59,14	60,75	65,10	76,38	87,69	--	69,19
	Granada	De Almería	-	350-500 g	104,00	101,00	92,00	103,00	113,00	118,00	--	104,95
	Almería	Español	-	-	133,00	119,00	119,00	124,00	115,00	116,00	--	120,51
	Madrid	Español	-	-	180,00	180,00	180,00	180,00	180,00	--	--	180,00
	Murcia	Español	-	-	170,00	150,00	140,00	97,00	90,00	--	--	128,08
PIMIENTO	Almería	Cuadrado Color (rojo o amarillo)	I	70 mm y +	139,69	130,23	119,55	121,58	113,09	108,51	--	121,05
	Granada	Cuadrado Color (rojo o amarillo)	I	70 mm y +	189,00	179,00	189,27	174,33	174,00	174,00	--	180,06
	Almería	Cuadrado Verde	I	70 mm y +	137,00	146,50	135,00	120,00	110,00	--	--	130,05
	Granada	Cuadrado Verde	I	70 mm y +	--	--	158,00	134,00	--	--	--	150,84
	Almería	Italiano Verde	I	41 mm y +	155,00	143,00	131,00	114,00	130,00	124,00	--	129,68
PUERRO	Málaga	Italiano Verde	I	41 mm y +	130,00	130,00	130,00	130,00	130,00	--	--	130,00
	Barcelona	Todos los tipos y variedades	-	-	137,50	137,50	137,50	137,50	137,50	--	--	137,50
TOMATE	Navarra	Todos los tipos y variedades	-	-	97,00	97,00	97,00	97,00	97,00	--	--	97,00
	Toledo	Todos los tipos y variedades	-	-	147,50	147,50	147,50	147,50	147,50	--	--	147,50
	Almería	Cereza	I	-	--	130,00	122,00	108,00	104,00	109,00	--	114,33
	Granada	Cereza	I	-	146,78	146,78	146,78	146,78	146,78	--	--	146,78
	Murcia	Cereza	I	-	170,00	120,00	100,00	90,00	80,00	--	--	110,97
	Almería	Racimo	I	-	--	67,00	67,00	62,00	62,00	62,00	--	64,00
	Almería	Redondo	I	57-100mm	57,00	71,00	67,00	48,50	63,50	79,00	--	64,09
	Granada	Redondo	I	57-100mm	75,00	75,00	75,00	75,00	75,00	--	--	75,00
ZANAHORIA	Málaga	Redondo	I	57-100mm	85,00	85,00	85,00	85,00	85,00	--	--	85,00
	Murcia	Redondo	I	57-100mm	80,00	80,00	75,00	75,00	44,00	--	--	71,08
	Cádiz	Todos los tipos y variedades	-	-	104,30	104,30	104,30	104,30	104,30	--	--	104,30
ZANAHORIA	Sevilla	Todos los tipos y variedades	-	-	75,00	75,00	75,00	75,00	75,00	--	--	75,00
	Toledo	Todos los tipos y variedades	-	-	46,30	46,30	46,30	46,30	46,30	--	--	46,30
	Valladolid	Todos los tipos y variedades	-	-	50,00	50,00	50,00	50,00	50,00	--	--	50,00

**3.2.2. Precios de Producción de Hortícolas en el Mercado Interior: Precios Medios Ponderados Semanales Nacionales**

Referencia: Reglamento Delegado (UE) 2017/891 de la Comisión, de 13 de marzo (DOUE de 25 de mayo). Art. 55 y Anexo VI

Precios a la salida del centro de acondicionamiento de productos seleccionados, embalados y, en su caso, en palés (€/100kg peso neto)

**HORTALIZAS**

PRODUCTO	MERCADO	VARIEDAD O TIPO	CAT.	CALIBRE	PRECIO MEDIO PONDERADO SEMANAL NACIONAL Semana 07- 2024: 12/02 -18/02
AJO	ESPAÑA	Blanco	-	50-60 mm	201,00
	ESPAÑA	Morado	-	45-55 mm	289,88
	ESPAÑA	Primavera	-	50-60 mm	215,51
BERENJENA	ESPAÑA	Todos los tipos y variedades	-	40+ /70+	44,22
CALABACÍN	ESPAÑA	Todos los tipos y variedades	-	14-21	43,43
CEBOLLA	ESPAÑA	Todos los tipos y variedades	-	-	63,87
CHAMPIÑÓN	ESPAÑA	Cerrado	-	Medio (30-65 mm)	205,08
COLIFLOR	ESPAÑA	Todos los tipos y variedades	-	-	90,78
COL-REPOLLO	ESPAÑA	Todos los tipos y variedades	-	-	90,42
FRESA	ESPAÑA	Todas las variedades	-	-	292,30
JUDÍA VERDE	ESPAÑA	Todos los tipos y variedades	-	-	334,89
LECHUGA	ESPAÑA	Todos los tipos y variedades	I	400 g o superior	85,64
PEPINO	ESPAÑA	Variedades lisas	-	350-500 g	85,60
PIMIENTO	ESPAÑA	Todos los tipos y variedades	I	40 mm o superior	125,38
PUERRO	ESPAÑA	Todos los tipos y variedades	-	-	123,99
TOMATE	ESPAÑA	Cereza	I	-	120,55
	ESPAÑA	Racimo	I	-	64,00
	ESPAÑA	Redondo	I	57-100mm	67,41
ZANAHORIA	ESPAÑA	Todos los tipos y variedades	-	-	61,59

## 4. PRECIOS REPRESENTATIVOS DE PRODUCTOS GANADEROS

### 4.1. PRECIOS REPRESENTATIVOS DE PRODUCTOS GANADEROS: BOVINO

#### 4.1.1. Precios Medios Nacionales de Canales de Bovino Pesado

PRECIO MEDIO NACIONAL ( €/100kg Canal) DE CANALES DE BOVINO PESADO SEGÚN MODELO COMUNITARIO  
DE CLASIFICACIÓN R 2017/1182, R 2017/1184, RD 815/2018 (Euro/100kg canal)

CATEGORÍA	CLASE DE CONFORMACIÓN Y DE ESTADO DE ENGRASAMIENTO	Semana 06 05-11/02 2024	Semana 07 12-18/02 2024	Variación €
Categoría A: Canales de machos jóvenes sin castrar de más de un año y menos de dos	Muy buena y poco cubierta (U-2)	525,22	532,40	7,18
	Muy buena y cubierta (U-3)	522,43	519,75	-2,68
	<b>Precio medio ponderado Categoría U</b>	<b>524,38</b>	<b>528,61</b>	<b>4,23</b>
	Buena y poco cubierta (R-2)	518,45	515,86	-2,59
	Buena y cubierta (R-3)	512,24	505,53	-6,71
	<b>Precio medio ponderado Categoría R</b>	<b>516,05</b>	<b>511,87</b>	<b>-4,18</b>
	Menos buena y poco cubierta (O-2)	461,68	475,08	13,40
Menos buena y cubierta (O-3)	486,54	483,87	-2,67	
<b>Precio medio ponderado Categoría O</b>	<b>470,92</b>	<b>478,35</b>	<b>7,43</b>	
Categoría D: Canales de hembras que hayan parido	Mediocre y poco cubierta (P-2)	281,73	274,73	-7,00
	Mediocre y cubierta (P-3)	293,03	281,73	-11,30
	<b>Precio medio ponderado Categoría P</b>	<b>283,52</b>	<b>275,71</b>	<b>-7,81</b>
	Buena y cubierta (R-3)	365,41	377,86	12,45
	Buena y grasa (R-4)	444,25	426,61	-17,64
	<b>Precio medio ponderado Categoría R</b>	<b>380,71</b>	<b>387,32</b>	<b>6,61</b>
	Menos buena y poco cubierta (O-2)	328,54	324,50	-4,04
Menos buena y cubierta (O-3)	353,88	355,87	1,99	
Menos buena y grasa (O-4)	426,09	463,92	37,83	
<b>Precio medio ponderado Categoría O</b>	<b>352,95</b>	<b>356,82</b>	<b>3,87</b>	
Categoría E: Canales de otras hembras ( de 12 meses o más)	Muy buena y poco cubierta (U-2)	532,63	534,25	1,62
	Muy buena y cubierta (U-3)	542,78	527,32	-15,46
	<b>Precio medio ponderado Categoría U</b>	<b>539,48</b>	<b>529,57</b>	<b>-9,91</b>
	Buena y poco cubierta (R-2)	501,16	509,18	8,02
	Buena y cubierta (R-3)	519,63	506,31	-13,32
	Buena y grasa (R-4)	530,67	524,92	-5,75
	<b>Precio medio ponderado Categoría R</b>	<b>515,57</b>	<b>509,01</b>	<b>-6,56</b>
Menos buena y poco cubierta (O-2)	446,85	445,99	-0,86	
Menos buena y cubierta (O-3)	464,37	453,39	-10,98	
Menos buena y grasa (O-4)	430,15	450,58	20,43	
<b>Precio medio ponderado Categoría O</b>	<b>457,01</b>	<b>451,16</b>	<b>-5,85</b>	
Categoría Z: Canales de animales desde 8 a menos de 12 meses	Muy buena y poco cubierta (U-2)	543,41	521,95	-21,46
	Muy buena y cubierta (U-3)	518,62	517,28	-1,34
	<b>Precio medio ponderado Categoría U</b>	<b>529,78</b>	<b>519,38</b>	<b>-10,40</b>
	Buena y poco cubierta (R-2)	516,20	526,17	9,97
	Buena y cubierta (R-3)	518,05	519,10	1,05
	<b>Precio medio ponderado Categoría R</b>	<b>517,69</b>	<b>521,23</b>	<b>3,54</b>
	Menos buena y poco cubierta (O-2)	448,18	455,55	7,37
Menos buena y cubierta (O-3)	494,64	510,88	16,24	
<b>Precio medio ponderado Categoría O</b>	<b>461,44</b>	<b>471,35</b>	<b>9,91</b>	

#### 4.1.2. Precios Medios Nacionales del Bovino Vivo

R 2017/1182, R 2017/1184 (Euro/100 kg vivo)

BOVINO VIVO	Semana 06 05-11/02 2024	Semana 07 12-18/02 2024	Variación €
Machos hasta 480 Kg. vivo	295,97	297,22	1,25
Machos de más de 480 kg. vivo	278,52	280,78	2,26
Hembras que hayan parido	152,59	154,52	1,93
Otras hembras de hasta 380 Kg. vivo	302,67	302,72	0,05
Otras hembras de más de 380 Kg. vivo	301,79	301,88	0,09

#### 4.1.3. Precios Medios Nacionales de Otros Animales de la Especie Bovina

OTROS BOVINOS	Semana 06 05-11/02 2024	Semana 07 12-18/02 2024	Variación €
<b>TERNEROS DE 8 DÍAS A 4 SEMANA (Euro/cabeza)</b>			
Macho frisón	87,71	85,75	-1,96
Macho cruzado	197,13	197,13	0,00
Hembra frisón	93,57	80,35	-13,22
Hembra cruzado	142,12	146,87	4,75
<i>Media ponderada nacional (Euro/Cabeza)</i>	<b>132,93</b>	<b>132,35</b>	<b>-0,58</b>
<b>TERNEROS DE 6 HASTA 12 MESES (Euro/100kg vivo)</b>			
Macho frisón (base 200 kg)	199,17	202,77	3,60
Macho cruzado (base 200 kg)	386,06	389,44	3,38
Hembra frisón (base 200 kg)	375,00	275,00	-100,00
Hembra cruzado (base 200 kg)	269,17	270,94	1,77
<i>Media ponderada nacional (Euro/100kg vivo)</i>	<b>333,57</b>	<b>336,24</b>	<b>2,67</b>

## 4.2. PRECIOS REPRESENTATIVOS DE PRODUCTOS GANADEROS: OVINO

#### 4.2.1. Precios Medios Nacionales de Canales de Ovino Frescas o Refrigeradas

R 2017/1182, R 2017/1184 (Euro/100 kg canal)

CORDEROS I Y II	Semana 06 05-11/02 2024	Semana 07 12-18/02 2024	Variación €
Corderos I (12 a 13 kg/canal)	866,79	866,98	0,19
Corderos II (13,1 a 16 kg/canal)	806,41	803,71	-2,70
<i>Media ponderada</i>	<b>836,60</b>	<b>835,34</b>	<b>-1,26</b>

#### PRECIOS MEDIOS DE CANALES DE OVINO FRESCAS O REFRIGERADAS EN LOS MERCADOS NACIONALES REPRESENTATIVOS

MERCADO REPRESENTATIVO - Cordero 9-19 kg	Semana 06 05-11/02 2024	Semana 07 12-18/02 2024	Variación €
Barcelona	917,77	880,99	-36,78
Madrid	948,42	948,42	0,00
Valencia	808,85	808,85	0,00
Albacete	865,80	865,80	0,00
Extremadura	885,87	885,87	0,00
Segovia	890,61	890,61	0,00
Toledo	874,21	874,21	0,00
Zaragoza	898,26	898,26	0,00
<i>Media ponderada</i>	<b>885,55</b>	<b>883,90</b>	<b>-1,65</b>

#### 4.3. PRECIOS REPRESENTATIVOS DE PRODUCTOS GANADEROS: PORCINO

##### 4.3.1. Precios Medios de Canales de Porcino de Capa Blanca

CLASIFICACIÓN EUROP R 2017/1182, R 2017/1184 (Euro/100kg canal)

	Clase S ( >60% contenido magro)			Clase E (60%-55% contenido magro)			Clase U (55%-50% contenido magro)		
	Semana 06 05-11/02 2024	Semana 07 12-18/02 2024	Variación C	Semana 06 05-11/02 2024	Semana 07 12-18/02 2024	Variación C	Semana 06 05-11/02 2024	Semana 07 12-18/02 2024	Variación C
<b>PRECIO MEDIO NACIONAL</b>	208,36	210,27	<b>1,91</b>	199,21	199,94	<b>0,73</b>	208,16	209,11	<b>0,95</b>

	Clase R (50%-45% contenido magro)			Clase O (45%-40% contenido magro)			Clase P ( <40% contenido magro)		
	Semana 06 05-11/02 2024	Semana 07 12-18/02 2024	Variación C	Semana 06 05-11/02 2024	Semana 07 12-18/02 2024	Variación C	Semana 06 05-11/02 2024	Semana 07 12-18/02 2024	Variación C
<b>PRECIO MEDIO NACIONAL</b>	208,06	208,18	<b>0,12</b>	205,48	201,57	<b>-3,91</b>	199,00	192,33	<b>-6,67</b>

##### 4.3.2. Precios Medios en Mercados Representativos Provinciales de Porcino Cebado (\*)

MERCADO REPRESENTATIVO	SELECTO (nivel menor de grasa)			NORMAL (nivel normal de grasa)			GRASO (nivel mayor de grasa)		
	Semana 06 05-11/02 2024	Semana 07 12-18/02 2024	Variación C	Semana 06 05-11/02 2024	Semana 07 12-18/02 2024	Variación C	Semana 06 05-11/02 2024	Semana 07 12-18/02 2024	Variación C
Barcelona	-		-	1,72	1,75	<b>0,03</b>	1,69	1,72	<b>0,03</b>
Huesca	1,66	1,69	<b>0,03</b>	1,64	1,67	<b>0,03</b>	1,62	1,65	<b>0,03</b>
Lleida	1,66	1,69	<b>0,03</b>	1,65	1,68	<b>0,03</b>	1,64	1,67	<b>0,03</b>
Murcia	1,69	1,71	<b>0,02</b>	1,68	1,70	<b>0,02</b>	1,67	1,69	<b>0,02</b>
Pontevedra	1,67	1,70	<b>0,03</b>	1,65	1,67	<b>0,02</b>	2,14	2,17	<b>0,03</b>
Salamanca	1,66	1,68	<b>0,02</b>	1,65	1,68	<b>0,03</b>	1,60	1,62	<b>0,02</b>
Segovia	1,65	1,69	<b>0,04</b>	1,64	1,68	<b>0,04</b>	1,89	1,93	<b>0,04</b>
Zaragoza	1,68	1,69	<b>0,01</b>	1,63	1,65	<b>0,02</b>	1,62	1,64	<b>0,02</b>

(\*) En Euro/kg vivo

### 4.3.3. Precios Medios de Porcino Precoz, Lechones y Otras Calidades

(Euro/100kg vivo)

CERDAS DE DESVIEJE	Semana 06		Variación €
	05-11/02	2024	
Cerdas de Desvieje	79,75	82,44	2,69
<b>CERDOS CEBADOS</b>			
Categoría U	160,28	161,02	0,74
<b>LECHONES</b>			
Lleida.Base 20kg de peso.	395,00	410,00	15,00
Segovia.Base 20kg de peso.	495,00	495,00	0,00
Media nacional. Calidad Normal. Base 20 kg de	436,49	442,53	6,04

### 4.3.4. Precios Medios de Porcino: Tronco Ibérico

(Euro/100kg vivo)

TOSTONES	Semana 06		Variación €
	05-11/02	2024	
De 5 a 9 kilos	662,86	658,57	-4,29
De 9 a 12 kilos	770,00	761,43	-8,57
<b>LECHONES</b>			
Lechón Ibérico Cruzado Base 23 kg	472,17	481,41	9,24
<b>MARRANOS</b>			
Marranos Ibéricos de 35 a 60 kg	383,42	389,39	5,97
<b>PRIMALES</b>			
Primales Ibéricos de 60 a 100 kg	--	--	--
<b>CERDO CEBADO</b>			
Cerdo Cebado (Intensivo)	225,05	225,06	0,01
Cerdo Cebado de Campo (Extensivo)	248,32	248,36	0,04
Cerdo Cebado de Bellota 100% Ibérico	351,81	351,81	0,00
<b>DESVIEJE</b>			
Reproductores de desvieje	156,52	156,52	0,00
<b>REPRODUCTORES</b>			
Reproductores >6 meses	388,50	388,50	0,00
<b>CASTRONAS</b>			
Castronas	121,74	121,74	0,00

Denominaciones de acuerdo con la Norma de Calidad (RD 4/2014)

Para información sobre precios de productos agrícolas y ganaderos en otros Estados Miembros de la UE:

<https://agridata.ec.europa.eu/extensions/DataPortal/prices.html>



MINISTERIO  
DE AGRICULTURA, PESCA  
Y ALIMENTACIÓN