

PRECIOS COYUNTURALES



SEMANA 10 – 2024
Del 4 al 10 de marzo



SUBSECRETARÍA

Subdirección General de Análisis, Coordinación y Estadística

sgapc@mapa.es

<https://www.mapa.gob.es/es/estadistica/temas/>

Publicación elaborada por la
Subsecretaría
Subdirección General de Análisis, Coordinación y Estadística

**MINISTERIO
DE AGRICULTURA, PESCA
Y ALIMENTACIÓN**

© Ministerio de Agricultura, Pesca y Alimentación
Secretaría General Técnica
Centro de Publicaciones
Catálogo de Publicaciones de la Administración General del Estado:
<https://cpage.mpr.gob.es/>

N.I.P.O.: 003190900

Se permite la utilización, copia o reproducción de los datos de este Boletín siempre que se cite expresamente su procedencia.

Índice:

	PÁGINA
PRECIOS MEDIOS NACIONALES.....	4
PRECIOS MEDIOS NACIONALES DE PRODUCTOS AGRÍCOLAS.....	4 - 6
PRECIOS MEDIOS NACIONALES DE PRODUCTOS GANADEROS.....	7 - 8
PRECIOS EN MERCADOS REPRESENTATIVOS DE CEREALES, VINOS Y ACEITES.....	9
PRECIOS MEDIOS EN MERCADOS REPRESENTATIVOS DE CEREALES.....	9 - 11
PRECIOS MEDIOS EN MERCADOS REPRESENTATIVOS DE VINOS.....	12
PRECIOS MEDIOS EN MERCADOS REPRESENTATIVOS DE ACEITES.....	13
PRECIOS DE PRODUCCIÓN DE FRUTAS Y HORTALIZAS EN EL MERCADO INTERIOR.....	14
PRECIOS DE PRODUCCIÓN EN EL MERCADO INTERIOR: FRUTAS.....	14
PRECIOS DE PRODUCCIÓN EN EL MERCADO INTERIOR: PRODUCTOS HORTÍCOLAS.....	16 - 17
PRECIOS REPRESENTATIVOS DE PRODUCTOS GANADEROS.....	18
PRECIOS REPRESENTATIVOS DE PRODUCTOS GANADEROS: BOVINO.....	18
PRECIOS REPRESENTATIVOS DE PRODUCTOS GANADEROS: OVINO.....	19
PRECIOS REPRESENTATIVOS DE PRODUCTOS GANADEROS: PORCINO.....	20 - 21



1. PRECIOS MEDIOS NACIONALES

1.1. PRECIOS MEDIOS NACIONALES DE PRODUCTOS AGRÍCOLAS

1.1.1. Precios Medios Nacionales de Cereales, Arroz, Oleaginosas, Tortas, Proteicos, Vinos y Aceites.					
PRODUCTOS AGRÍCOLAS (especificaciones)		Semana 09 26/02 - 03/03 2024	Semana 10 04/03 - 10/03 2024	Variación semanal euros	Variación semanal %
CEREALES					
(1)	Trigo blando panificable (€/t)	215,64	212,43	-3,21	-1,49
(1)	Trigo duro (€/t)	339,94	335,00	-4,94	-1,45
(1)	Cebada pienso (€/t)	205,36	201,64	-3,72	-1,81
(1)	Cebada malta (€/t)	206,09	204,05	-2,04	-0,99
(1)	Maíz grano (€/t)	206,16	204,85	-1,31	-0,64
ARROZ					
(2)	Arroz cáscara japónica (€/t)	562,33	573,86	11,53	2,05
(2)	Arroz cáscara índica (€/t)	569,51	564,77	-4,74	-0,83
(3)	Arroz blanco japónica (€/t)	1.140,76	1.073,64	-67,12	-5,88
(3)	Arroz blanco índica (€/t)	686,17	686,17	0,00	0,00
(3)	Arroz blanco vaporizado (€/t)	709,98	709,98	0,00	0,00
(3)	Arroz partido (€/t)	447,72	441,08	-6,64	-1,48
SEMILLAS OLEAGINOSAS					
(4)	Pipa de girasol alto oleico (€/t)	452,43	452,27	-0,16	-0,04
(4)	Pipa de girasol convencional (€/t)	378,11	377,98	-0,13	-0,03
(4)	Colza (€/t)	417,26	414,47	-2,80	-0,67
TORTAS DE GIRASOL Y SOJA					
(9)	Torta de girasol. 34%-36% proteína (€/t)	243,21	237,45	-5,76	-2,37
(9)	Torta de soja. 44%-47% proteína (€/t)	459,62	452,51	-7,11	-1,55
PROTEICOS					
(10)	Alfalfa. Balas 1ª Cat. 16,5%-18% proteína (€/t)	255,31	250,03	-5,28	-2,07
(10)	Alfalfa. Pellets estándar. 14%-16% proteína (€/t)	253,12	249,45	-3,67	-1,45
(4)	Guisantes secos (€/t)	305,59	303,66	-1,93	-0,63
(2)	Lentejas (€/t)	652,58	653,99	1,41	0,22
(2)	Garbanzos (€/t)	741,71	742,35	0,64	0,09
(2)	Habas secas (€/t)	361,92	361,91	-0,01	0,00
VINOS					
(5)	Vino blanco sin DOP/IGP (€/hectolitro)	48,97	50,46	1,49	3,04
(5)	Vino tinto sin DOP/IGP, 12 p. color (€/hectolitro)	44,20	44,48	0,28	0,63
ACEITE DE OLIVA Y ORUJO					
(6)	Aceite de oliva virgen extra < 0,8º (€/100 kg)	873,88	872,01	-1,87	-0,21
(6)	Aceite de oliva virgen, de 0,8º a 2º (€/100 kg)	829,54	819,00	-10,54	-1,27
(6)	Aceite de oliva lampante > 2º (€/100 kg)	804,20	782,56	-21,64	-2,69
(7)	Aceite de oliva refinado (€/100 kg)	841,03	829,71	-11,32	-1,35
(8)	Aceite de orujo de oliva crudo (€/100 kg)	290,90	285,99	-4,91	-1,69
(7)	Aceite de orujo de oliva refinado (€/100 kg)	369,85	382,89	13,04	3,53
ACEITE DE GIRASOL					
(7)	Aceite de girasol refinado convencional (€/100 kg)	103,68	102,58	-1,10	-1,06
(7)	Aceite de girasol refinado alto oleico (€/100 kg)	113,57	112,94	-0,63	-0,55
ACEITE DE SOJA					
(7)	Aceite refinado de soja (€/100 kg)	107,59	107,30	-0,29	-0,27

Posición comercial:

- (1) Salida de almacén cargado o entregado al transformador después de intermediario; (2) Granel sobre almacén agricultor/cooperativa
(3) Salida granel industria; (4) Almacén comprador mayorista; (5) Salida bodega; (6) Salida almazara; (7) Salida industria refinadora
(8) Salida industria extractora; (9) Salida industria molturadora; (10) Salida industria deshidratadora; (11) Entrada a entamadora

COMENTARIOS DE MERCADO

- **CEREALES (▼)**: Continúan a la baja los precios en origen de todos los cereales en seguimiento: **cebada pienso** (-1,81 %), **trigo blando** (-1,49 %), **trigo duro** (-1,45 %), **cebada malta** (-0,99 %) y **maíz grano** (-0,64 %).
- **ARROZ (▼▲)**: Descensos para el **arroz blanco japónica** (-5,88 %), el **partido** (-1,48 %) y el **cáscara índica** (-0,83 %), y subidas del **arroz cáscara japónica** (2,05 %). El **blanco índica** y el **blanco vaporizado** repiten cotización.
- **SEMILLAS OLEAGINOSAS (▼=)**: Se deprecia la semilla de **colza** (-0,67 %) así como, mínimamente, las de **girasol alto oleico** (-0,04 %) y **girasol convencional** (-0,03 %).
- **TORTAS DE GIRASOL Y SOJA (▼)**: A la baja, igualmente, ambos tipos de **tortas oleaginosas**: **torta de girasol** (-2,37 %) y **torta de soja** (-1,55 %).
- **PROTEICOS (▼▲=)**: Descienden los precios medios en origen de la **alfalfa: balas** (-2,07 %) y **pellets** (-1,45 %), las **habas** (-1,84 %) y los **guisantes** (-0,63 %). Por el contrario, suben las **lentejas** (0,22 %) y los **garbanzos** (0,09 %). Las **habas** repiten cotización.
- **VINOS (▲)**: Tendencias alcistas en la evolución de las cotizaciones a salida de bodega de los vinos sin DOP/IGP: **blanco** (3,04 %) y **tinto** (0,63 %).
- **ACEITE DE OLIVA Y ORUJO (▼▲)**: Continúan los descensos en los precios medios de los aceites: **lampante** (-2,69 %), **orujo de oliva crudo** (-1,69 %), **oliva refinado** (-1,35 %), **virgen** (-1,27 %) y **virgen extra** (-0,21 %). El único ascenso en este apartado se registra para el **aceite de orujo de oliva refinado** (3,53 %).
- **ACEITES DE SEMILLAS (▼)**: Baján las cotizaciones de los tres tipos de aceite de semillas en seguimiento: **girasol convencional** (-1,06 %), **alto oleico** (-0,55 %) y **soja** (-0,27 %).

1.1.2. Precios Medios Nacionales en Origen de Frutas y Hortalizas					
PRODUCTOS AGRÍCOLAS (especificaciones)		Semana 09 26/02 - 03/03 2024	Semana 10 04/03 - 10/03 2024	Variación semanal euros	Variación semanal %
FRUTAS					
(1)	Clementina (C/100 kg)	28,22	22,50	-5,72	-20,28
(1)	Limón (C/100 kg)	12,60	13,29	0,70	5,52
(1)	Mandarina (C/100 kg)	42,03	40,41	-1,62	-3,84
(1)	Naranja Grupo Blancas (C/100 kg)	32,58	28,89	-3,69	-11,32
(1)	Naranja Salustiana (C/100 kg)*	31,49	29,48	-2,01	-6,38
(1)	Naranja Valencia Late (C/100 kg)*	-	21,96	-	-
(1)	Naranja Grupo Navel (C/100 kg)	33,29	31,13	-2,16	-6,50
(1)	Naranja Lanelate (C/100 kg)*	31,71	29,16	-2,55	-8,05
(1)	Naranja Navel (C/100 kg)*	38,58	34,88	-3,70	-9,59
(1)	Naranja Navelate (C/100 kg)*	30,82	30,33	-0,50	-1,61
(1)	Manzana Fuji (C/100 kg)*	66,23	66,05	-0,18	-0,26
(1)	Manzana Gala (C/100 kg)*	66,41	66,27	-0,14	-0,21
(1)	Manzana Golden (C/100 kg)*	62,05	60,78	-1,27	-2,04
(1)	Manzana Granny Smith (C/100 kg)*	68,40	69,20	0,80	1,17
(1)	Manzana Red Delicious y demás var. rojas (C/100 kg)*	74,31	71,82	-2,49	-3,35
(1)	Pera Blanquilla (C/100 kg)	79,50	78,99	-0,51	-0,64
(1)	Pera Conferencia (C/100 kg)	74,13	71,91	-2,22	-3,00
(1)	Aguacate (C/100 kg)	260,01	250,16	-9,85	-3,79
(1)	Nispero (C/100 kg)	-	250,00	-	-
(1)	Plátano (C/100 kg)*	24,96	35,59	10,63	42,59
HORTALIZAS					
(1)	Acelga (C/100 kg)	54,95	56,48	1,53	2,78
(1)	Ajo (C/100 kg)	151,36	154,38	3,01	1,99
(1)	Alcachofa (C/100 kg)	92,65	92,46	-0,20	-0,21
(1)	Berenjena (C/100 kg)	32,49	38,50	6,01	18,50
(1)	Brócoli (C/100 kg)	41,79	47,39	5,60	13,40
(1)	Calabacín (C/100 kg)	26,79	40,14	13,34	49,81
(1)	Cebolla (C/100 kg)	42,40	42,03	-0,37	-0,87
(1)	Champiñón (C/100 kg)	186,14	184,57	-1,57	-0,84
(1)	Coliflor (C/100 kg)	46,71	50,77	4,06	8,69
(1)	Col Repollo de hoja lisa (C/100 kg)	52,73	55,91	3,18	6,04
(1)	Escarola (C/100 ud)	40,14	41,74	1,60	4,00
(1)	Espinaca (C/100 kg)	98,72	94,51	-4,21	-4,26
(1)	Fresa (C/100 kg)	229,58	223,27	-6,32	-2,75
(1)	Haba verde (C/100 kg)	109,17	107,00	-2,16	-1,98
(1)	Judía verde tipo plana (C/100 kg)	264,11	298,74	34,62	13,11
(1)	Lechuga Romana (C/100 ud)	23,69	24,66	0,97	4,11
(1)	Pepino (C/100 kg)	52,57	45,85	-6,72	-12,79
(1)	Pimiento verde tipo italiano (C/100 kg)	83,58	101,69	18,12	21,68
(1)	Puerro (C/100 kg)	76,65	73,03	-3,61	-4,71
(1)	Tomate cereza (C/100 kg)*	87,57	86,89	-0,68	-0,78
(1)	Tomate racimo (C/100 kg)*	49,58	62,28	12,70	25,61
(1)	Tomate redondo liso (C/100 kg)*	37,79	39,71	1,92	5,08
(1)	Zanahoria (C/100 kg)	35,88	38,75	2,87	8,01
(1)	Patata (C/100 kg)	45,77	51,08	5,31	11,60

Posición comercial:

(1) Granel: En árbol, finca, almacén agricultor, alhóndiga, lonja, etc. En cítricos y uva de mesa, los precios se dan "en árbol" y "en cepa" respectivamente. Los precios del plátano, por las peculiaridades de su comercialización, son estimados a partir de las cotizaciones obtenidas y contrastadas por la organización de productores (OP), en la posición comercial "venta en verde al madurador".

*Precios notificados a la Comisión Europea (art. 11 y anexo I.5.c del Reglamento de Ejecución (UE) 2017/1185).

COMENTARIOS DE MERCADO

● **CÍTRICOS (▼▲):** Pudiéndose dar por finalizada la campaña de la **clementina** (-20,28 %), esta semana se registran las primeras cotizaciones de naranja **Valencia Late**, en niveles reducidos, de momento; así, continúa descendiendo el precio medio en árbol de las **naranjas Blancas** (-11,32 %), al igual que, menos, el de las del **grupo Navel** (-6,5 %). Sigue a la baja, también, la **mandarina** (-3,84 %) y, con el cambio de mes, repunta el **limón** (13,29 %), al incrementarse proporcionalmente la ponderación del mercado murciano, con mayor cotización en la actualidad.

● **FRUTA DE PEPITA (▼▲):** Cotizaciones medias en descenso, ligero, dentro de este apartado, donde solo para la **manzana Granny Smith** (1,17 %) se anota una variación positiva. Las diferencias mayores corresponden a las **manzanas rojas** (-3,35 %), la **pera Conferencia** (-3 %) y la **manzana Golden** (-2,04 %); el resto de las caídas son inferiores al 1 % en valor absoluto: **pera Blanquilla** (-0,64 %) y **manzanas Fuji** (-0,26 %) y **Gala** (-0,21 %).

● **OTRAS FRUTAS (▲▼):** Notable recuperación del precio medio del **plátano** (42,59 %), al tiempo que pasa a retroceder, levemente, el del **aguacate** (-3,79 %). Primeras cotizaciones de **nispero** en Andalucía.

● **HORTALIZAS (▲▼):** Se extienden las subidas de la semana anterior a la mayoría de los productos en seguimiento, acentuándose las de buena parte de aquéllos que ya presentaron esta tendencia entonces. De este modo, destacan, nuevamente, las del **calabacín** (49,81 %), el **tomate racimo** (25,61 %), el **pimiento verde italiano** (21,68 %) y la **berenjena** (18,5 %). Entre los descensos, vuelve a llamar la atención el del **pepino** (-12,79 %). El comienzo del mes de marzo, como es habitual, viene acompañado de un incremento importante y progresivo del precio medio de la **patata** (11,6 %).

1.1.3. Precios Medios Nacionales de Productos Agrícolas: Gráficos

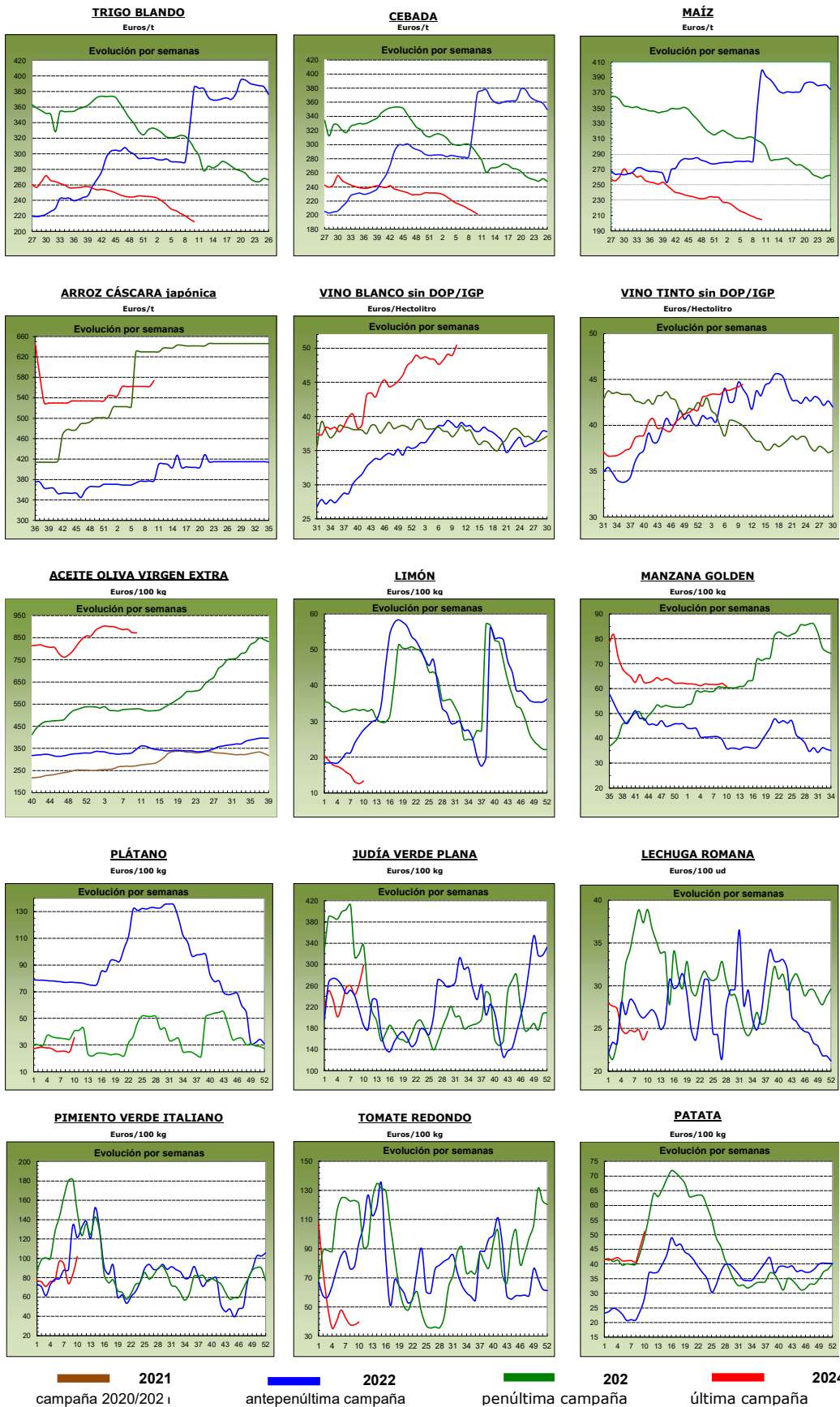

1.2. PRECIOS MEDIOS NACIONALES DE PRODUCTOS GANADEROS

1.2.1. Precios Medios Nacionales de Productos Ganaderos					
PRODUCTOS GANADEROS (especificaciones)		Semana 09 26/02-03/03 2024	Semana 10 04-10/03 2024	Variación semanal euros	Variación semanal %
VACUNO					
(1)	Ternera, 180-300 kilos (€/100 kg canal)	510,48	511,45	0,97	0,19
(1)	Machos de 12 a 24 meses (Clase R) (€/100 kg canal)	519,59	515,39	-4,20	-0,81
(1)	Animales de 8 a 12 meses (Clase R) (€/100 kg canal)	525,88	541,15	15,27	2,90
(1)	Bovino vivo, conjunto categorías (€/100 kg vivo)	271,71	272,71	1,00	0,37
CORDERO					
(1)	Corderos 9-19 kilos (€/100 kg canal)	885,15	884,22	-0,93	-0,11
(1)	Corderos 12-16 kilos (€/100 kg canal)	836,27	835,64	-0,63	-0,08
(1)	Corderos Ligeros (12-13 kilos) (€/100 kg canal)	866,29	866,12	-0,17	-0,02
(1)	Corderos Pesados (13-16 kilos) (€/100 kg canal)	806,25	805,16	-1,09	-0,14
PORCINO					
(1)	Porcino >60% magro (Clase S) (€/100 kg canal)	217,71	218,60	0,89	0,41
(1)	Porcino 60-55% magro (Clase E) (€/100 kg canal)	207,50	211,19	3,69	1,78
(1)	Porcino 55-50% magro (Clase U) (€/100 kg canal)	217,10	220,82	3,72	1,71
(1)	Porcino 50-45% magro (Clase R) (€/100 kg canal)	216,28	221,12	4,84	2,24
(1)	Lechón 20 kg (€/unidad)	93,42	96,16	2,74	2,93
POLLO					
(2)	Pollo, media de canales del 83% y 65% rdto. (€/100 kg canal)	217,38	213,14	-4,24	-1,95
(2)	Pollo P10 (83% rdto.) (€/100 kg canal)	192,30	193,77	1,47	0,76
(2)	Pollo P90 (65% rdto.) (€/100 kg canal)	219,17	214,52	-4,65	-2,12
HUEVOS					
(3)	Huevos Tipo Jaula, media Clase L y M (€/100 kg)	192,77	198,05	5,28	2,74
(3)	Huevos Tipo Jaula - Clase L (€/docena)	1,52	1,56	0,04	2,63
(3)	Huevos Tipo Jaula - Clase M (€/docena)	1,39	1,44	0,05	3,60
(3)	Huevos Tipo Suelo media Clase L y M (€/100 kg)	212,34	214,03	1,69	0,80
(3)	Huevos Tipo Suelo - Clase L (€/docena)	1,68	1,69	0,01	0,60
(3)	Huevos Tipo Suelo - Clase M (€/docena)	1,53	1,55	0,02	1,31
(3)	Huevos Tipo Campero, media Clase L y M (€/100 kg)	241,45	244,52	3,07	1,27
(3)	Huevos Tipo Campero- Mezcla Clase L y M (€/docena)	1,83	1,85	0,02	1,09
(3)	Huevos Ecológicos, media Clase L y M (€/100 kg)	330,17	328,64	-1,53	-0,46
(3)	Huevos Ecológicos - Clase L (€/docena)	2,57	2,56	-0,01	-0,39
(3)	Huevos Ecológicos - Clase M (€/docena)	2,42	2,41	-0,01	-0,41
CONEJO					
(4)	Conejo 1,8-2,2 kilo,vivo (€/100 kg)	236,48	236,54	0,06	0,03
LECHE Y PRODUCTOS LÁCTEOS					
(6)	Suero de leche en polvo (€/100 kg)	87,80	93,64	5,84	6,65
(6)	Mantequilla sin sal (formato 25 kg) (€/100 kg)	603,96	582,67	-21,29	-3,53
(5)	Leche cruda de vaca (€/100 kg). Fuente: INFOLAC	Precio enero 2024: 50,19 €/100 kg			
MIEL Y PRODUCTOS APÍCOLAS					
(7)	Miel multifloral a granel (€/100 kg)	Precio enero 2024: 343,74 €/100 kg			
(7)	Miel multifloral envasada (€/100 kg)	Precio enero 2024: 708,69 €/100 kg			
(7)	Polen a granel (€/100 kg)	Precio enero 2024: 1.095,82 €/100 kg			
(7)	Polen envasado (€/100 kg)	Precio enero 2024: 1.739,18 €/100 kg			

Posición comercial:

(1) Entrada matadero; (2) Salida muelle matadero; (3) Salida muelle centro de embalaje; (4) Salida granja;
(5) Precio pagado al ganadero; (6) Precio franco fábrica sin impuestos ni costes; (7) Venta a la industria o mayorista

COMENTARIOS DE MERCADO

- **VACUNO (▲▼)**: Siguen aumentando los precios de las **canales de vacuno**, con la única excepción esta semana de los machos de 12 a 24 meses (-0,81 %). Para la ternera se anota un incremento igual al de la semana anterior (0,19 %) y los animales de 8 a 12 meses cambian de tendencia, registrando una subida del 2,90 %. Los **animales vivos** presentan también un aumento, aunque de menor entidad que la semana precedente (0,37 %).
- **OVINO (▼)**: Movimientos a la baja de escasa magnitud: variación media del -0,08 % para las diferentes clasificaciones en seguimiento las **canales de cordero**.
- **PORCINO (▲)**: Vuelven a incrementarse los precios medios semanales de las **canales de porcino de capa blanca** (1,53 % como promedio de las variaciones de las diferentes clasificaciones en seguimiento). Las cotizaciones de los **animales para cebo** siguen, también, al alza esta semana en las principales plazas nacionales. Igualmente, el precio medio nacional del **lechón base 20 kg** aumenta de nuevo, esta semana, en mayor proporción (2,93 %).
- **POLLOS (▼)**: Desciende, como la semana anterior, la cotización media de las **canales de pollo** (-1,95 %).
- **HUEVOS (▲▼)**: Variaciones medias positivas para los **huevos tipo jaula** (2,74 %), **tipo campero** (1,27 %) y **tipo suelo** (0,80 %); a la baja los **ecológicos** (-0,46 %).
- **CONEJO (=)**: Incremento mínimo del precio medio nacional del **conejo vivo de granja** (0,03 %).
- **PRODUCTOS LÁCTEOS (▲▼)**: Nuevo aumento de la cotización media del **suero de la leche en polvo** (6,65 %), que contrasta con el descenso de la de la **mantequilla sin sal** (-3,53 %). En enero, el precio medio de la **leche de vaca (▼)** descendió (-0,77 %) con respecto al registrado en el mes anterior (FUENTE: INFOLAC).

1.2.2. Precios Medios Nacionales de Productos Ganaderos: Gráficos

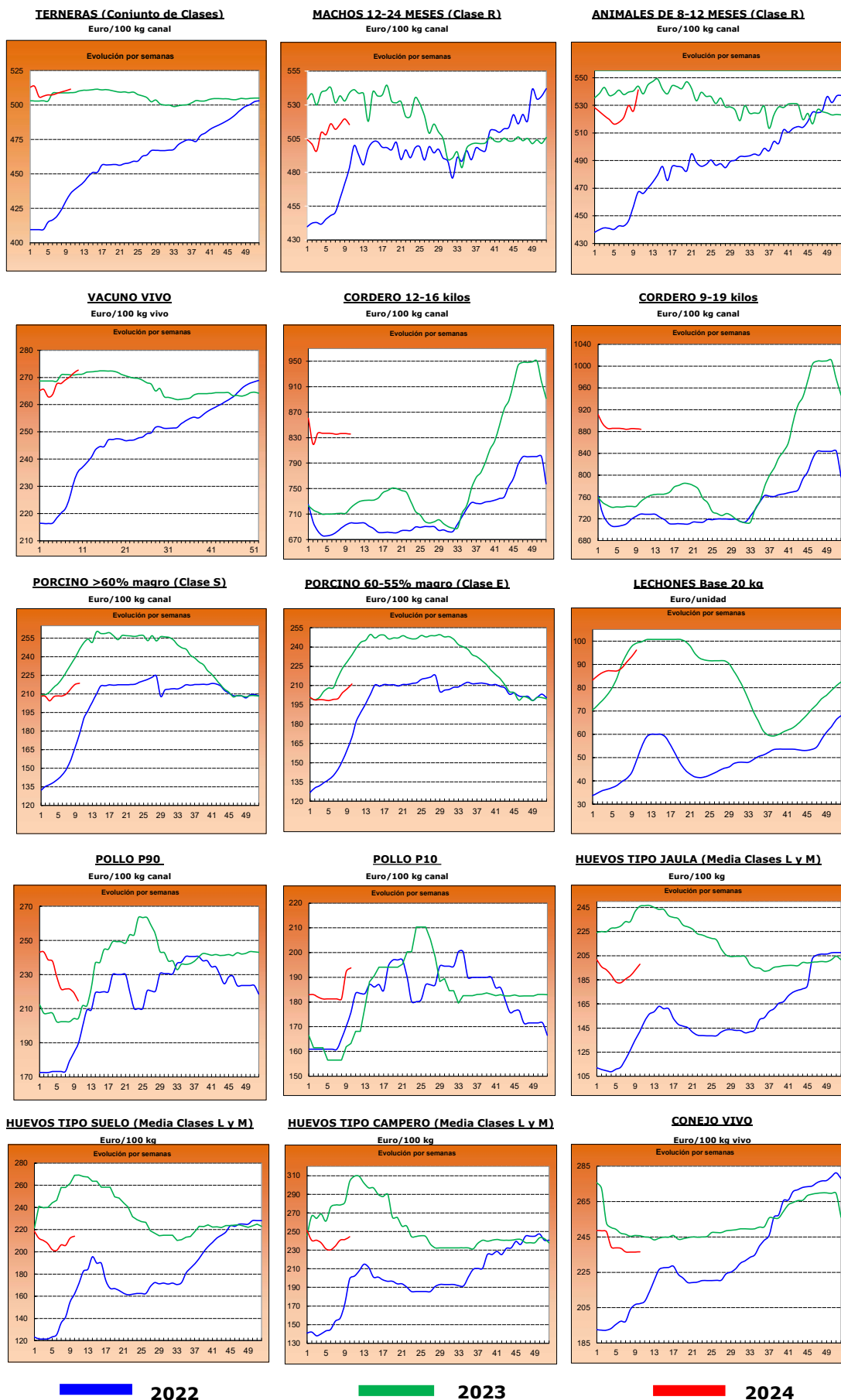

2.- PRECIOS EN MERCADOS REPRESENTATIVOS DE CEREALES, ALFALFA, ARROZ, VINOS, ACEITES Y SEMILLA DE GIRASOL

2.1. PRECIOS EN MERCADOS REPRESENTATIVOS DE CEREALES, ALFALFA Y ARROZ

2.1.1. Precios Medios en Mercados Representativos: Trigo y Alfalfa

Precios en Euro/Tonelada

REGLAMENTO (UE) 2017/1185 DE LA COMISION. Artículo 11, Anexo I. 1. (trigo); Artículo 12 (a), Anexo II.2 (alfalfa)

TRIGO: Salida de almacén cargado o entregado al transformador después de intermediario. Mercancía nacional y/o importada.

ALFALFA: Salida industria deshidratadora

PRODUCTO	MERCADO REPRESENTATIVO	Semana 9 26-/02-03/03 2024	Semana 10 04-/03-10/03 2024	Variación €
Trigo Blando Panificable	Albacete	220,20	219,40	-0,80
	Ávila	218,00	214,00	-4,00
	Barcelona	227,00	223,00	-4,00
	Burgos	212,80	208,60	-4,20
	Cádiz	204,00	204,00	0,00
	Ciudad Real	227,00	220,00	-7,00
	Cuenca	245,00	245,00	0,00
	Guadalajara	211,60	207,60	-4,00
	Huesca	207,00	205,00	-2,00
	León	230,00	224,00	-6,00
	Lérida	200,00	198,00	-2,00
	Madrid	218,00	217,00	-1,00
	Murcia	205,00	203,00	-2,00
	Navarra	215,00	212,00	-3,00
	Palencia	208,80	207,60	-1,20
	Pontevedra	228,00	224,00	-4,00
	Salamanca	219,20	215,00	-4,20
	Segovia	211,20	209,40	-1,80
	Soria	209,00	206,40	-2,60
	Tarragona	206,00	204,00	-2,00
Toledo	244,00	241,00	-3,00	
Valladolid	216,40	211,74	-4,66	
Zamora	225,00	221,00	-4,00	
Zaragoza	215,00	212,00	-3,00	
Trigo Duro	Toledo	341,00	339,00	-2,00
	Zaragoza	335,00	335,00	0,00
Alfalfa Balas	Albacete	371,00	371,00	0,00
	Burgos	290,00	290,00	0,00
	Córdoba	302,00	302,00	0,00
	Huesca	243,00	242,00	-1,00
	León	290,00	290,00	0,00
	Lérida	246,50	228,88	-17,62
	Navarra	235,00	235,00	0,00
	Palencia	300,00	290,00	-10,00
	Sevilla	305,00	305,00	0,00
	Teruel	260,00	260,00	0,00
	Toledo	320,00	320,00	0,00
	Valladolid	284,00	284,00	0,00
	Zamora	335,00	335,00	0,00
Zaragoza	241,25	238,00	-3,25	
Alfalfa Pellets	Albacete	326,00	326,00	0,00
	Burgos	240,00	235,00	-5,00
	Córdoba	306,00	306,00	0,00
	Huesca	236,67	233,67	-3,00
	Lérida	250,00	243,75	-6,25
	Navarra	255,00	255,00	0,00
	Palencia	300,00	285,00	-15,00
	Sevilla	300,00	300,00	0,00
	Toledo	340,00	340,00	0,00
	Valladolid	312,00	312,00	0,00
	Zamora	320,00	320,00	0,00
	Zaragoza	247,50	244,25	-3,25

2.1.2. Precios Medios en Mercados Representativos: Cebada

Precios en Euro/Tonelada

REGLAMENTO (UE) 2017/1185 DE LA COMISION. Artículo 11, Anexo I. 1.

Salida de almacén cargado o entregado al transformador después de intermediario. Mercancía nacional y/o importada.

PRODUCTO	MERCADO REPRESENTATIVO	Semana 9 26-/02-03/03 2024	Semana 10 04-/03-10/03 2024	Variación €
Cebada Pienso	Albacete	201,80	198,60	-3,20
	Ávila	208,00	205,00	-3,00
	Burgos	195,00	195,00	0,00
	Cádiz	200,00	201,00	1,00
	Ciudad Real	209,60	207,14	-2,46
	Córdoba	215,00	205,00	-10,00
	La Coruña	212,00	212,00	0,00
	Cuenca	200,00	196,00	-4,00
	Guadalajara	200,60	192,60	-8,00
	Huesca	197,00	194,00	-3,00
	León	227,00	222,00	-5,00
	Lérida	195,00	192,00	-3,00
	Murcia	204,00	200,00	-4,00
	Palencia	200,00	197,00	-3,00
	Salamanca	214,00	210,00	-4,00
	Segovia	200,00	197,00	-3,00
	Soria	200,00	198,00	-2,00
	Teruel	206,00	201,00	-5,00
Toledo	208,00	205,60	-2,40	
Valladolid	208,00	206,00	-2,00	
Zamora	228,00	222,00	-6,00	
Zaragoza	205,00	200,00	-5,00	
Cebada Malta	Burgos	194,00	193,00	-1,00
	Ciudad Real	191,00	190,60	-0,40
	Guadalajara	203,00	203,00	0,00
	Huesca	226,00	222,00	-4,00
	Navarra	225,00	228,00	3,00
	Palencia	202,00	193,00	-9,00
	Salamanca	210,00	207,00	-3,00
	Segovia	197,00	196,00	-1,00
	Soria	192,00	187,00	-5,00
	Teruel	--	218,00	--
	Valladolid	203,00	196,00	-7,00
	Zamora	199,00	199,00	0,00
Zaragoza	218,00	218,00	0,00	

2.1.3. Precios Medios en Mercados Representativos: Maíz y Arroz

Precios en Euro/Tonelada

REGLAMENTO (UE) 2017/1185 DE LA COMISION. Artículo 11, Anexo I. 1. Cereales y 2 Arroz

Maíz grano: precios salida de almacén cargado. Mercancia nacional y/o importada.

Arroz cáscara precios salida almacén agricultor o en cooperativa, y arroz blanco precios salida industria

PRODUCTO	MERCADO REPRESENTATIVO	Semana 9 26-/02-03/03 2024	Semana 10 04-/03-10/03 2024	Variación €
Maiz Grano	Albacete	209,00	209,00	0,00
	Badajoz	215,00	213,00	-2,00
	Cáceres	215,00	213,00	-2,00
	Ciudad Real	215,40	215,34	-0,06
	La Coruña	208,00	203,00	-5,00
	Gerona	207,00	208,00	1,00
	Huesca	197,00	197,00	0,00
	León	210,40	207,20	-3,20
	Lérida	190,00	192,00	2,00
	Madrid	214,00	213,00	-1,00
	Navarra	205,00	205,00	0,00
	Pontevedra	208,00	203,00	-5,00
	Salamanca	215,60	213,60	-2,00
	Toledo	215,80	213,60	-2,20
	Valladolid	210,80	213,00	2,20
Zamora	210,40	207,20	-3,20	
Zaragoza	205,00	203,00	-2,00	
Arroz cáscara (Indica)	Sevilla	592,00	584,50	-7,50
	Valencia	470,00	470,00	0,00
Arroz cáscara (Japónica)	Huesca	600,00	600,00	0,00
	Sevilla	602,00	600,50	-1,50
	Tarragona	580,00	580,00	0,00
	Valencia	501,00	537,50	36,50
	Zaragoza	650,00	650,00	0,00
Arroz blanco (Indica)	Sevilla	611,00	611,00	0,00
	Valencia	1150,00	1150,00	0,00
Arroz blanco (Japónica)	Sevilla	1350,00	993,00	-357,00
	Tarragona	1.140,00	1.140,00	0,00
	Valencia	1090,00	1090,00	0,00
Arroz blanco vaporizado	Valencia	1137,50	1137,50	0,00
Arroz partido	Sevilla	335,00	318,56	-16,44
	Tarragona	549,00	549,00	0,00
	Valencia	555,00	555,00	0,00

2.2. PRECIOS EN MERCADOS REPRESENTATIVOS DE VINOS
--

R. EJECUCIÓN (UE) 2017/1185 DE LA COMISION. Artículo 11, Anexo II. 3.

En €/hectólitro, salida bodega, a granel, pago al contado sin I. V. A.

PRODUCTO	MERCADO REPRESENTATIVO	Semana 9 26-/02-03/03 2024	Semana 10 04-/03-10/03 2024	Variación €
Vino Blanco sin DOP/IPG	Albacete	54,39	51,82	-2,57
	Badajoz	45,13	46,96	1,83
	Cádiz	119,52	119,52	0,00
	Ciudad Real	48,80	51,06	2,25
	Cuenca	44,86	46,28	1,41
	Huelva	33,86	33,86	0,00
	Toledo	40,77	42,08	1,31
Vino Tinto sin DOP / IPG	Precio de vino tinto referido al producto de 12 puntos de color			
	Albacete	45,95	47,19	1,24
	Badajoz	50,85	49,13	-1,72
	Ciudad Real	41,25	43,01	1,76
	Cuenca	46,04	45,97	-0,08
	Murcia	48,30	49,82	1,52
	Toledo	42,30	41,04	-1,27
	Valencia	39,06	37,74	-1,32

2.3. PRECIOS EN MERCADOS REPRESENTATIVOS DE ACEITES Y SEMILLAS DE GIRASOL

Aceites. Precios salida almazara/orujera/refinadora, en €/100 kg, sin I.V.A. Rgto. 2017/1185. Art.11. Anexo I.3.

Semilla de girasol. Precios en almacén del comprador mayorista, en €/t, sin I.V.A. Rgto 2017/1185. Art. 8

PRODUCTO Y ESPECIFICACIONES	MERCADO REPRESENTATIVO	Semana 9 26-/02-03/03 2024	Semana 10 04-/03-10/03 2024	Variación €
ACEITE DE OLIVA VIRGEN EXTRA Menos de 0,8°	Albacete	880,00	875,00	-5,00
	Almería	910,00	910,00	0,00
	Badajoz	885,00	871,00	-14,00
	Cáceres	920,00	920,00	0,00
	Cádiz	906,00	906,00	0,00
	Ciudad Real	916,82	914,96	-1,86
	Córdoba	871,50	860,00	-11,50
	Cuenca	867,50	854,20	-13,30
	Granada	847,00	862,00	15,00
	Huelva	875,00	875,00	0,00
	Jaén	866,00	862,50	-3,50
	Málaga	879,00	884,00	5,00
	Murcia	866,00	853,00	-13,00
	Sevilla	883,00	880,50	-2,50
Tarragona	900,00	890,00	-10,00	
Toledo	870,00	870,00	0,00	
Zaragoza	830,00	830,00	0,00	
ACEITE DE OLIVA VIRGEN De 0,8° a 2°	Albacete	835,00	820,00	-15,00
	Badajoz	848,75	828,75	-20,00
	Cáceres	840,00	840,00	0,00
	Cádiz	870,00	870,00	0,00
	Ciudad Real	866,56	864,11	-2,45
	Córdoba	835,00	817,50	-17,50
	Cuenca	822,50	806,70	-15,80
	Granada	847,50	841,50	-6,00
	Huelva	750,00	750,00	0,00
	Jaén	825,00	816,00	-9,00
	Málaga	782,50	777,50	-5,00
	Murcia	823,00	805,00	-18,00
	Sevilla	840,00	835,00	-5,00
	Tarragona	870,00	850,00	-20,00
Toledo	830,00	820,00	-10,00	
Zaragoza	760,00	760,00	0,00	
ACEITE DE OLIVA LAMPANTE Más de 2°	Albacete	830,00	810,00	-20,00
	Badajoz	755,00	750,00	-5,00
	Cáceres	682,00	600,00	-82,00
	Cádiz	827,00	827,00	0,00
	Ciudad Real	822,89	821,75	-1,14
	Córdoba	815,00	760,00	-55,00
	Cuenca	800,00	791,70	-8,30
	Granada	840,00	807,00	-33,00
	Huelva	720,00	720,00	0,00
	Jaén	810,00	803,50	-6,50
	Málaga	812,50	812,50	0,00
	Murcia	800,00	785,00	-15,00
	Sevilla	830,00	822,50	-7,50
	Tarragona	610,00	600,00	-10,00
Toledo	800,00	792,00	-8,00	
Zaragoza	710,00	710,00	0,00	
ACEITE DE OLIVA REFINADO	Córdoba	850,00	827,50	-22,50
	Jaén	840,00	827,00	-13,00
	Sevilla	839,00	835,00	-4,00
	Tarragona	827,50	822,50	-5,00
ACEITE DE ORUJO DE OLIVA CRUDO	Córdoba	270,50	273,00	2,50
	Jaén	298,50	298,50	0,00
	Málaga	282,00	282,00	0,00
	Sevilla	266,50	279,00	12,50
	Tarragona	325,00	325,00	0,00
Toledo	310,00	320,00	10,00	
ACEITE DE ORUJO DE OLIVA REFINADO	Sevilla	367,00	382,00	15,00
PIPA DE GIRASOL Alto oleico	Centro	411,98	411,98	0,00
	Norte	517,44	517,09	-0,34
	Sur	390,19	390,19	0,00
PIPA DE GIRASOL Convencional	Centro	396,43	396,43	0,00
	Norte	375,05	374,75	-0,30
	Sur	373,51	373,51	0,00

3. PRECIOS DE PRODUCCIÓN DE FRUTAS Y HORTALIZAS EN EL MERCADO INTERIOR

3.1. PRECIOS DE PRODUCCIÓN EN EL MERCADO INTERIOR FRUTAS

3.1.1. Precios de Producción de Frutas en el Mercado Interior:												
Precios diarios y Precios Medios Ponderados Semanales en mercados representativos provinciales.												
Precios a la salida del centro de acondicionamiento de productos seleccionados, embalados y, en su caso, en palés (€/100 kg peso neto)												

CÍTRICOS

PRODUCTO	MERCADO	VARIEDAD O TIPO	CAT.	CALIBRE	DIA/MES							
					4/3	5/3	6/3	7/3	8/3	9/3	10/3	PMPS
LIMÓN	Alicante	Fino	I	-	74,00	72,00	70,00	71,00	74,00	--	--	72,18
	Málaga	Fino	I	-	92,00	93,00	92,00	90,00	91,00	--	--	91,56
	Murcia	Fino	I	-	110,00	109,00	109,00	110,00	108,00	--	--	109,21
	Alicante	Fino rodrejo	I	-	81,79	86,45	95,01	77,48	85,79	90,80	--	87,41
MANDARINA	Castellón	Leanri	I	1-2	187,23	187,23	187,23	187,23	187,23	--	--	187,23
	Valencia	Leanri	I	1-2	149,46	149,46	149,46	149,46	149,46	--	--	149,46
	Castellón	Nadorcott	I	1-2	114,16	124,31	125,19	119,81	118,62	134,86	--	122,09
	Valencia	Nadorcott	I	1-2	131,58	129,98	128,06	130,87	109,48	122,80	146,95	116,37
	Castellón	Orri	I	1-2	148,50	154,02	147,86	141,45	149,54	154,79	--	148,60
	Valencia	Orri	I	1-2	156,62	159,95	156,62	155,89	154,76	154,32	154,32	156,24
	Castellón	Ortanique	I	1-2	78,93	78,93	80,39	78,93	78,93	--	--	79,25
	Valencia	Ortanique	I	1-2	60,00	60,00	60,00	60,00	73,90	--	--	70,27
	Valencia	Safor	I	1-2	--	58,80	63,70	--	--	--	--	61,42
	Castellón	Tango	I	1-2	111,36	106,64	124,86	120,48	113,68	121,73	--	116,90
	Valencia	Tango	I	1-2	119,51	115,13	112,23	113,73	112,00	--	--	113,33
	Huelva	Todas las variedades	I	1-2	90,00	90,00	90,00	90,00	90,00	--	--	90,00
	Sevilla	Todas las variedades	I	1-2	90,00	90,00	90,00	90,00	90,00	--	--	90,00
	NARANJA	Alicante	Navel Lane Late	I	3-6	54,44	83,65	81,82	74,88	75,58	--	--
Castellón		Navel Lane Late	I	3-6	88,62	88,43	89,76	85,24	88,32	86,78	--	88,17
Córdoba		Navel Lane Late	I	3-6	78,00	78,00	78,00	78,00	78,00	--	--	78,00
Huelva		Navel Lane Late	I	3-6	75,00	75,00	75,00	75,00	75,00	--	--	75,00
Sevilla		Navel Lane Late	I	3-6	91,58	91,58	91,58	91,58	91,58	--	--	91,58
Valencia		Navel Lane Late	I	3-6	74,26	76,22	74,76	75,27	81,25	90,36	75,34	77,80
Castellón		Navelate	I	3-6	107,28	101,38	107,28	102,94	105,57	--	--	104,44
Córdoba		Navelate	I	3-6	76,00	76,00	76,00	76,00	76,00	--	--	76,00
Huelva		Navelate	I	3-6	75,00	75,00	75,00	75,00	75,00	--	--	75,00
Valencia		Navelate	I	3-6	94,09	88,01	91,90	85,64	94,61	96,99	--	91,70
Castellón		Salustiana	I	3-6	81,65	81,65	81,65	81,65	81,65	--	--	81,65
Sevilla		Salustiana	I	3-6	67,27	67,27	67,27	67,27	67,27	--	--	67,27
Valencia		Salustiana	I	3-6	96,20	96,20	96,20	96,20	96,20	--	--	96,20
Valencia		Sanguinelli	I	3-6	--	115,44	120,86	--	--	124,12	124,82	118,78
Valencia		Tarocco	I	3-6	121,59	121,59	121,59	121,59	121,59	--	--	121,59

FRUTAS DE PEPITA

PRODUCTO	MERCADO	VARIEDAD O TIPO	CAT.	CALIBRE	DIA/MES							
					4/3	5/3	6/3	7/3	8/3	9/3	10/3	PMPS
MANZANA	Gerona	Fuji	I	65-80	134,99	134,99	134,99	134,99	134,99	--	--	134,99
	Lérida	Fuji	I	65-80	89,50	89,50	89,50	89,50	89,50	--	--	89,50
	Zaragoza	Fuji	I	65-80	116,40	116,40	116,40	116,40	116,40	--	--	116,40
	Gerona	Royal Gala	I	65-80	122,22	122,22	122,22	122,22	122,22	--	--	122,22
	Lérida	Royal Gala	I	65-80	91,10	90,81	91,54	91,91	91,08	--	--	91,28
	Zaragoza	Royal Gala	I	65-80	109,47	109,47	109,47	109,47	109,47	--	--	109,47
	Gerona	Golden Delicious	I	65-80	119,22	119,22	119,22	119,22	119,22	--	--	119,22
	Lérida	Golden Delicious	I	65-80	94,49	99,03	97,52	97,09	93,72	--	--	96,08
	Zaragoza	Golden Delicious	I	65-80	92,02	92,02	92,02	92,02	92,02	--	--	92,02
	Gerona	Granny Smith	I	65-80	116,62	116,62	116,62	116,62	116,62	--	--	116,62
	Lérida	Granny Smith	I	65-80	84,50	84,50	84,50	84,50	84,50	--	--	84,50
	Lérida	Red Chief	I	65-80	110,92	111,00	110,68	110,26	110,76	--	--	110,72
	Gerona	Red Delicious	I	65-80	119,20	119,20	119,20	119,20	119,20	--	--	119,20
	Zaragoza	Red Delicious	I	65-80	76,00	76,00	76,00	76,00	76,00	--	--	76,00
	Zaragoza	Reineta	I	65-80	108,20	108,20	108,20	108,20	108,20	--	--	108,20
	PERA	Zaragoza	Blanquilla	I	55-60	133,93	133,93	133,93	133,93	133,93	--	--
Lérida		Castell	I	60-65+	--	--	--	123,01	--	--	--	123,01
La Rioja		Conferencia	I	60-65+	105,00	105,00	105,00	105,00	105,00	--	--	105,00
Lérida		Conferencia	I	60-65+	114,11	113,35	114,39	109,00	113,42	--	--	112,99
Zaragoza		Conferencia	I	60-65+	109,98	109,98	109,98	109,98	109,98	--	--	109,98

OTRAS FRUTAS

PRODUCTO	MERCADO	VARIEDAD O TIPO	CAT.	CALIBRE	DIA/MES							
					4/3	5/3	6/3	7/3	8/3	9/3	10/3	PMPS
AGUACATE	Granada	Hass	-	-	315,00	315,00	315,00	315,00	315,00	--	--	315,00

3.1.2. Precios de Producción de Frutas en el Mercado Interior: Precios Medios Ponderados Semanales Nacionales

Referencia: Reglamento Delegado (UE) 2017/891 de la Comisión, de 13 de marzo (DOUE de 25 de mayo). Art. 55 y Anexo VI
Precios a la salida del centro de acondicionamiento de productos seleccionados, embalados y, en su caso, en palés (€/100kg peso neto)

CÍTRICOS

PRODUCTO	MERCADO	VARIEDAD O TIPO	CAT.	CALIBRE	PRECIO MEDIO PONDERADO SEMANAL NACIONAL Semana 10- 2024: 4/03 -10/03
LIMÓN	ESPAÑA	Todas las variedades	I	-	99,34
MANDARINA	ESPAÑA	Todas las variedades	I	1-2	118,31
NARANJA	ESPAÑA	Lanelate	I	3-6	78,58
	ESPAÑA	Navelate	I	3-6	89,28
	ESPAÑA	Salustiana	I	3-6	72,70
	ESPAÑA	Tarocco	I	3-6	121,59

FRUTAS DE PEPITA

PRODUCTO	MERCADO	VARIEDAD O TIPO	CAT.	CALIBRE mm	PRECIO MEDIO PONDERADO SEMANAL NACIONAL Semana 10- 2024: 4/03 -10/03
MANZANA	ESPAÑA	Fuji	I	65-80	102,95
	ESPAÑA	Gala	I	65-80	91,99
	ESPAÑA	Golden Delicious	I	65-80	97,10
	ESPAÑA	Granny Smith	I	65-80	101,99
	ESPAÑA	Red Delicious y demás Var. Rojas	I	65-80	116,50
PERA	ESPAÑA	Blanquilla	I	55-60	122,68
	ESPAÑA	Conferencia	I	60-65+	108,85

OTRAS FRUTAS

PRODUCTO	MERCADO	VARIEDAD O TIPO	CAT.	CALIBRE	PRECIO MEDIO PONDERADO SEMANAL NACIONAL Semana 10- 2024: 4/03 -10/03
AGUACATE	ESPAÑA	Hass	-	-	321,21

3.2. PRECIOS DE PRODUCCIÓN EN EL MERCADO INTERIOR: PRODUCTOS HORTÍCOLAS

3.2.1. Precios de Producción de Hortícolas en el Mercado Interior:
Precios diarios y Precios Medios Ponderados Semanales en mercados representativos provinciales.

Precios a la salida del centro de acondicionamiento de productos seleccionados, embalados y, en su caso, en palés (C/100 kg peso neto)

HORTALIZAS (I)

PRODUCTO	MERCADO	VARIEDAD O TIPO	CAT.	CALIBRE	DIA/MES							
					4/3	5/3	6/3	7/3	8/3	9/3	10/3	PMPS
ACELGA	Navarra	Todos los tipos y variedades	-	-	85,00	85,00	85,00	85,00	85,00	--	--	85,00
	Madrid	Verde	-	-	83,00	83,00	83,00	83,00	83,00	--	--	83,00
AJO	Ciudad Real	Blanco	-	50-60 mm	229,21	230,45	232,74	233,87	232,11	--	--	231,68
	Cuenca	Blanco	-	50-60 mm	170,00	170,00	170,00	170,00	170,00	--	--	170,00
	Ciudad Real	Morado	-	50-80 mm	254,07	256,43	257,66	258,21	258,81	--	--	257,04
	Córdoba	Morado	-	50-80 mm	250,00	250,00	250,00	250,00	250,00	--	--	250,00
	Cuenca	Morado	-	50-80 mm	297,00	297,00	297,00	297,00	297,00	--	--	297,00
	Madrid	Morado	-	50-80 mm	390,00	390,00	390,00	390,00	390,00	--	--	390,00
	Ciudad Real	Primavera	-	50-60 mm	225,39	225,84	225,41	227,30	277,12	--	--	236,21
	Córdoba	Primavera	-	50-60 mm	271,39	271,39	271,39	271,39	271,39	--	--	271,39
	Cuenca	Primavera	-	50-60 mm	150,00	150,00	150,00	150,00	150,00	--	--	150,00
ALCACHOFA	Murcia	Todos los tipos y variedades	-	-	90,00	86,00	86,00	66,00	--	--	--	81,31
	Navarra	Todos los tipos y variedades	-	-	288,00	288,00	288,00	288,00	288,00	--	--	288,00
APIO	Murcia	Verde	-	-	48,00	62,00	56,00	56,00	64,00	--	--	57,78
BERENJENA	Almería	Todos los tipos y variedades	-	-	55,78	58,31	62,71	55,98	51,38	55,62	--	57,07
	Málaga	Todos los tipos y variedades	-	-	80,00	80,00	80,00	80,00	80,00	--	--	80,00
BRÓCOLI	Murcia	Todos los tipos y variedades	-	-	62,00	70,00	80,00	80,00	95,00	--	--	78,47
CALABACÍN	Almería	Todas las variedades	-	14-21 g	61,00	60,00	60,00	57,00	59,00	55,00	--	59,27
	Granada	Todas las variedades	-	14-21 g	77,00	72,00	72,00	67,00	62,00	--	--	70,80
	Málaga	Todas las variedades	-	14-21 g	70,00	70,00	70,00	70,00	70,00	--	--	70,00
	Murcia	Todas las variedades	-	14-21 g	47,00	62,00	72,00	72,00	102,00	--	--	70,85
CALABAZA	Murcia	Cacahuete	-	-	40,00	42,00	38,00	38,00	42,00	--	--	40,01
CEBOLLA	Albacete	Todos los tipos y variedades	-	-	53,00	53,00	53,00	53,00	53,00	--	--	53,00
	Ciudad Real	Todos los tipos y variedades	-	-	71,45	71,46	71,45	71,46	71,47	--	--	71,46
	Cuenca	Todos los tipos y variedades	-	-	93,00	93,00	93,00	93,00	93,00	--	--	93,00
	Lérida	Todos los tipos y variedades	-	-	52,80	52,80	52,80	52,80	52,80	--	--	52,80
	Madrid	Todos los tipos y variedades	-	-	67,00	67,00	67,00	67,00	67,00	--	--	67,00
	Toledo	Todos los tipos y variedades	-	-	88,90	88,90	88,90	88,90	88,90	--	--	88,90
CHAMPIÑÓN	Albacete	Cerrado	-	30-65 mm	185,45	185,45	185,45	185,45	185,45	--	--	185,45
	Cuenca	Cerrado	-	30-65 mm	187,77	187,77	187,77	187,77	187,77	--	--	187,77
	La Rioja	Cerrado	-	30-65 mm	250,00	250,00	250,00	250,00	250,00	--	--	250,00
	Navarra	Cerrado	-	30-65 mm	280,00	280,00	280,00	280,00	280,00	--	--	280,00
COLIFLOR	Barcelona	Todos los tipos y variedades	-	-	85,50	85,50	85,50	85,50	85,50	--	--	85,50
	Ciudad Real	Todos los tipos y variedades	-	-	61,94	61,99	62,04	61,98	62,02	--	--	61,99
	Granada	Todos los tipos y variedades	-	-	95,52	95,52	95,52	95,52	95,52	--	--	95,52
	La Rioja	Todos los tipos y variedades	-	-	60,55	60,55	60,55	60,55	60,55	--	--	60,55
	Murcia	Todos los tipos y variedades	-	-	70,00	75,00	80,00	80,00	95,00	--	--	78,19
	Navarra	Todos los tipos y variedades	-	-	83,00	83,00	83,00	83,00	83,00	--	--	83,00
	Tarragona	Todos los tipos y variedades	-	-	75,00	75,00	75,00	75,00	75,00	--	--	75,00
	Toledo	Todos los tipos y variedades	-	-	103,50	100,00	98,00	97,50	97,50	--	--	99,30

Precios a la salida del centro de acondicionamiento de productos seleccionados, embalados y, en su caso, en palés (C/100 kg peso neto)

HORTALIZAS (y II)

PRODUCTO	MERCADO	VARIEDAD O TIPO	CAT.	CALIBRE	DÍA/MES							
					4/3	5/3	6/3	7/3	8/3	9/3	10/3	PMPS
COL-REPOLLO	Madrid	Hoja lisa	-	-	60,00	60,00	60,00	60,00	60,00	--	--	60,00
	Málaga	Hoja lisa	-	-	35,00	35,00	35,00	35,00	35,00	--	--	35,00
	Murcia	Hoja lisa	-	-	95,00	90,00	90,00	70,00	60,00	--	--	79,42
	Barcelona	Todos los tipos y variedades	-	-	51,82	51,82	51,82	51,82	51,82	--	--	51,82
	La Coruña	Todos los tipos y variedades	-	-	119,80	119,80	119,80	119,80	119,80	--	--	119,80
	Lugo	Todos los tipos y variedades	-	-	107,70	107,70	107,70	107,70	107,70	--	--	107,70
	Navarra	Todos los tipos y variedades	-	-	77,00	77,00	77,00	77,00	77,00	--	--	77,00
ESCAROLA	Murcia	Todos los tipos y variedades	-	-	65,00	80,00	82,00	82,00	95,00	--	--	80,80
	Navarra	Todos los tipos y variedades	-	-	130,00	130,00	130,00	130,00	130,00	--	--	130,00
ESPÁRRAGO	Granada	Verde	-	10-16+	695,86	690,83	695,82	684,40	705,22	700,00	692,93	695,28
	Murcia	Todos los tipos y variedades	-	-	100,00	100,00	140,00	146,00	151,00	--	--	127,17
FRESA	Barcelona	Todas las variedades	-	-	361,93	361,93	361,93	361,93	361,93	--	--	361,93
	Huelva	Todas las variedades	-	-	260,31	260,31	260,31	260,31	260,31	--	--	260,31
JUDÍA VERDE	Almería	Emerite	-	-	--	--	--	578,00	554,00	456,00	--	525,69
	Almería	Plana	-	-	447,00	439,75	388,75	449,50	450,25	497,00	--	438,44
	Granada	Plana	-	-	430,00	476,00	461,00	453,00	446,00	480,00	--	456,06
	Málaga	Plana	-	-	420,00	420,00	420,00	420,00	420,00	--	--	420,00
	Lérida	Todos los tipos y variedades	-	-	429,50	429,50	429,50	429,50	429,50	--	--	429,50
	Murcia	Baby	I	-	98,00	100,00	112,00	100,00	130,00	--	--	109,64
LECHUGA	Murcia	Iceberg	I	400g y +	85,00	95,00	100,00	100,00	105,00	--	--	97,09
	Barcelona	Romana	I	400g y +	77,83	77,83	77,83	77,83	77,83	--	--	77,83
	Murcia	Romana	I	400g y +	60,00	80,00	80,00	70,00	88,00	--	--	75,95
	Lérida	Todos los tipos y variedades	I	400g y +	79,47	79,47	79,47	79,47	79,47	--	--	79,47
	Navarra	Todos los tipos y variedades	I	400g y +	97,00	97,00	97,00	97,00	97,00	--	--	97,00
	Almería	De Almería	-	350-500 g	74,04	76,32	75,19	71,88	71,47	73,97	--	73,70
	Granada	De Almería	-	350-500 g	98,00	103,00	100,00	102,00	106,00	108,00	--	102,34
PEPINO	Almería	Español	-	-	76,00	79,00	67,00	66,00	70,00	77,00	--	72,09
	Madrid	Español	-	-	160,00	160,00	160,00	160,00	160,00	--	--	160,00
	Murcia	Español	-	-	120,00	120,00	80,00	80,00	70,00	--	--	92,80
	Almería	Cuadrado Color (rojo o amarillo)	I	70 mm y +	108,61	105,40	95,86	96,11	102,41	90,43	--	99,56
	Granada	Cuadrado Color (rojo o amarillo)	I	70 mm y +	--	164,00	170,14	168,08	174,00	--	--	169,56
	Almería	Cuadrado Verde	I	70 mm y +	146,50	177,00	169,50	167,50	151,00	98,00	--	157,10
PIMIENTO	Almería	Cuadrado Verde	I	70 mm y +	--	--	227,00	--	199,00	--	--	210,57
	Almería	Italiano Verde	I	40 mm y +	154,00	144,00	144,00	128,00	136,00	146,00	--	141,43
	Málaga	Italiano Verde	I	40 mm y +	150,00	150,00	150,00	150,00	150,00	--	--	150,00
	Tarragona	Todos los tipos y variedades	-	-	90,00	90,00	90,00	90,00	90,00	--	--	90,00
	Toledo	Todos los tipos y variedades	-	-	154,20	154,20	154,20	154,20	154,20	--	--	154,20
TOMATE	Almería	Cereza	I	-	--	143,00	149,00	165,00	178,00	175,00	--	160,34
	Granada	Cereza	I	-	141,32	141,32	141,32	141,32	141,32	--	--	141,32
	Málaga	Cereza	I	-	148,66	148,66	148,66	148,66	148,66	--	--	148,66
	Murcia	Cereza	I	-	170,00	120,00	90,00	90,00	75,00	--	--	108,70
	Almería	Racimo	I	-	--	92,00	96,00	99,00	103,00	109,00	--	99,51
	Almería	Redondo	I	57-100mm	49,00	68,00	63,67	74,67	73,67	85,40	--	69,12
	Málaga	Redondo	I	57-100mm	100,00	100,00	100,00	100,00	100,00	--	--	100,00
	Murcia	Redondo	I	57-100mm	30,00	36,00	53,00	53,00	100,00	--	--	53,68
	Cádiz	Todos los tipos y variedades	-	-	95,80	95,80	95,80	95,80	95,80	--	--	95,80
ZANAHORIA	Sevilla	Todos los tipos y variedades	-	-	83,00	83,00	83,00	83,00	83,00	--	--	83,00
	Toledo	Todos los tipos y variedades	-	-	46,30	46,30	46,30	46,30	46,30	--	--	46,30
	Valladolid	Todos los tipos y variedades	-	-	53,00	53,00	53,00	53,00	53,00	--	--	53,00

3.2.2. Precios de Producción de Hortícolas en el Mercado Interior: Precios Medios Ponderados Semanales Nacionales

Referencia: Reglamento Delegado (UE) 2017/891 de la Comisión, de 13 de marzo (DOUE de 25 de mayo). Art. 55 y Anexo VI

Precios a la salida del centro de acondicionamiento de productos seleccionados, embalados y, en su caso, en palés (€/100kg peso neto)

HORTALIZAS

PRODUCTO	MERCADO	VARIEDAD O TIPO	CAT.	CALIBRE	PRECIO MEDIO PONDERADO SEMANAL NACIONAL Semana 10- 2024: 4/03 -10/03
AJO	ESPAÑA	Blanco	-	50-60 mm	200,84
	ESPAÑA	Morado	-	50-80 mm	298,51
	ESPAÑA	Primavera	-	50-60 mm	219,20
BERENJENA	ESPAÑA	Todos los tipos y variedades	-	40+ /70+	57,16
CALABACÍN	ESPAÑA	Todos los tipos y variedades	-	14-21	60,05
CEBOLLA	ESPAÑA	Todos los tipos y variedades	-	-	61,02
CHAMPIÑÓN	ESPAÑA	Cerrado	-	Medio (30-65 mm)	203,73
COLIFLOR	ESPAÑA	Todos los tipos y variedades	-	-	74,09
COL-REPOLLO	ESPAÑA	Todos los tipos y variedades	-	-	96,59
ESPARRAGO	ESPAÑA	Todos los tipos y variedades	-	10-16+	695,28
FRESA	ESPAÑA	Todas las variedades	-	-	260,66
JUDÍA VERDE	ESPAÑA	Todos los tipos y variedades	-	-	444,10
LECHUGA	ESPAÑA	Todos los tipos y variedades	I	400 g o superior	87,55
PEPINO	ESPAÑA	Variedades lisas	-	350-500 g	82,29
PIMIENTO	ESPAÑA	Todos los tipos y variedades	I	40 mm o superior	111,47
PUERRO	ESPAÑA	Todos los tipos y variedades	-	-	121,12
TOMATE	ESPAÑA	Cereza	I	-	152,03
	ESPAÑA	Racimo	I	-	99,51
	ESPAÑA	Redondo	I	57-100mm	67,45
ZANAHORIA	ESPAÑA	Todos los tipos y variedades	-	-	73,54

4. PRECIOS REPRESENTATIVOS DE PRODUCTOS GANADEROS

4.1. PRECIOS REPRESENTATIVOS DE PRODUCTOS GANADEROS: BOVINO

4.1.1. Precios Medios Nacionales de Canales de Bovino Pesado

PRECIO MEDIO NACIONAL (€/100kg Canal) DE CANALES DE BOVINO PESADO SEGÚN MODELO COMUNITARIO
DE CLASIFICACIÓN R 2017/1182, R 2017/1184, RD 815/2018 (Euro/100kg canal)

CATEGORÍA	CLASE DE CONFORMACIÓN Y DE ESTADO DE ENGRASAMIENTO	Semana 09 26/02-03/03 2024	Semana 10 04-10/03 2024	Variación €
Categoría A: Canales de machos jóvenes sin castrar de más de un año y menos de dos	Muy buena y poco cubierta (U-2)	549,09	550,84	1,75
	Muy buena y cubierta (U-3)	532,57	539,33	6,76
	Precio medio ponderado Categoría U	544,14	547,39	3,25
	Buena y poco cubierta (R-2)	521,07	516,88	-4,19
	Buena y cubierta (R-3)	517,23	513,02	-4,21
	Precio medio ponderado Categoría R	519,59	515,39	-4,20
	Menos buena y poco cubierta (O-2)	487,01	463,75	-23,26
Menos buena y cubierta (O-3)	489,83	476,05	-13,78	
	Precio medio ponderado Categoría O	488,06	468,32	-19,74
Categoría D: Canales de hembras que hayan parido	Mediocre y poco cubierta (P-2)	270,50	292,80	22,30
	Mediocre y cubierta (P-3)	293,90	323,96	30,06
	Precio medio ponderado Categoría P	274,60	298,36	23,76
	Buena y cubierta (R-3)	378,89	366,57	-12,32
	Buena y grasa (R-4)	427,35	401,46	-25,89
	Precio medio ponderado Categoría R	388,30	373,35	-14,95
	Menos buena y poco cubierta (O-2)	324,69	329,01	4,32
Menos buena y cubierta (O-3)	349,66	355,47	5,81	
Menos buena y grasa (O-4)	464,43	426,12	-38,31	
	Precio medio ponderado Categoría O	353,65	353,96	0,31
Categoría E: Canales de otras hembras (de 12 meses o más)	Muy buena y poco cubierta (U-2)	544,22	545,47	1,25
	Muy buena y cubierta (U-3)	541,06	549,90	8,84
	Precio medio ponderado Categoría U	542,09	548,46	6,37
	Buena y poco cubierta (R-2)	530,97	539,38	8,41
	Buena y cubierta (R-3)	541,66	528,11	-13,55
	Buena y grasa (R-4)	558,16	498,95	-59,21
	Precio medio ponderado Categoría R	540,34	528,30	-12,04
Menos buena y poco cubierta (O-2)	444,64	465,62	20,98	
Menos buena y cubierta (O-3)	475,46	507,72	32,26	
Menos buena y grasa (O-4)	468,09	463,62	-4,47	
	Precio medio ponderado Categoría O	466,63	493,03	26,40
Categoría Z: Canales de animales desde 8 a menos de 12 meses	Muy buena y poco cubierta (U-2)	549,56	549,35	-0,21
	Muy buena y cubierta (U-3)	523,72	544,60	20,88
	Precio medio ponderado Categoría U	535,35	546,74	11,39
	Buena y poco cubierta (R-2)	532,24	535,10	2,86
	Buena y cubierta (R-3)	523,18	543,28	20,10
	Precio medio ponderado Categoría R	525,88	541,15	15,27
	Menos buena y poco cubierta (O-2)	472,03	478,56	6,53
Menos buena y cubierta (O-3)	499,13	497,68	-1,45	
	Precio medio ponderado Categoría O	479,72	483,95	4,23

4.1.2. Precios Medios Nacionales del Bovino Vivo

R 2017/1182, R 2017/1184 (Euro/100 kg vivo)

BOVINO VIVO	Semana 09 26/02-03/03 2024	Semana 10 04-10/03 2024	Variación €
Machos hasta 480 Kg. vivo	299,64	300,77	1,13
Machos de más de 480 kg. vivo	285,14	286,86	1,72
Hembras que hayan parido	158,99	160,35	1,36
Otras hembras de hasta 380 Kg. vivo	302,72	302,73	0,01
Otras hembras de más de 380 Kg. vivo	301,88	301,92	0,04

4.1.3. Precios Medios Nacionales de Otros Animales de la Especie Bovina

OTROS BOVINOS	Semana 09 26/02-03/03 2024	Semana 10 04-10/03 2024	Variación €
TERNEROS DE 8 DÍAS A 4 SEMANA (Euro/cabeza)			
Macho frisón	93,65	95,60	1,95
Macho cruzado	204,72	207,65	2,93
Hembra frisón	85,26	85,91	0,65
Hembra cruzado	155,73	158,92	3,19
<i>Media ponderada nacional (Euro/Cabeza)</i>	140,19	142,63	2,44
TERNEROS DE 6 HASTA 12 MESES (Euro/100kg vivo)			
Macho frisón (base 200 kg)	207,27	216,78	9,51
Macho cruzado (base 200 kg)	395,93	404,98	9,05
Hembra frisón (base 200 kg)	275,00	275,00	0,00
Hembra cruzado (base 200 kg)	274,61	283,12	8,51
<i>Media ponderada nacional (Euro/100kg vivo)</i>	341,54	350,39	8,85

4.2. PRECIOS REPRESENTATIVOS DE PRODUCTOS GANADEROS: OVINO

4.2.1. Precios Medios Nacionales de Canales de Ovino Frescas o Refrigeradas

R 2017/1182, R 2017/1184 (Euro/100 kg canal)

CORDEROS I Y II	Semana 09 26/02-03/03 2024	Semana 10 04-10/03 2024	Variación €
Corderos I (12 a 13 kg/canal)	866,29	866,12	-0,17
Corderos II (13,1 a 16 kg/canal)	806,25	805,16	-1,09
<i>Media ponderada</i>	836,27	835,64	-0,63

PRECIOS MEDIOS DE CANALES DE OVINO FRESCAS O REFRIGERADAS EN LOS MERCADOS NACIONALES REPRESENTATIVOS

MERCADO REPRESENTATIVO - Cordero 9-19 kg	Semana 09 26/02-03/03 2024	Semana 10 04-10/03 2024	Variación €
Barcelona	908,77	889,16	-19,61
Madrid	948,42	948,42	0,00
Valencia	808,85	806,82	-2,03
Albacete	865,80	865,80	0,00
Extremadura	885,88	885,88	0,00
Segovia	890,61	890,61	0,00
Toledo	874,21	874,21	0,00
Zaragoza	898,26	898,26	0,00
<i>Media ponderada</i>	885,15	884,22	-0,93

4.3. PRECIOS REPRESENTATIVOS DE PRODUCTOS GANADEROS: PORCINO

4.3.1. Precios Medios de Canales de Porcino de Capa Blanca

CLASIFICACIÓN EUROP R 2017/1182, R 2017/1184 (Euro/100kg canal)

	Clase S (>60% contenido magro)			Clase E (60%-55% contenido magro)			Clase U (55%-50% contenido magro)		
	Semana 09 26/02-03/03 2024	Semana 10 04-10/03 2024	Variación C	Semana 09 26/02-03/03 2024	Semana 10 04-10/03 2024	Variación C	Semana 09 26/02-03/03 2024	Semana 10 04-10/03 2024	Variación C
PRECIO MEDIO NACIONAL	217,70	218,60	0,90	207,50	211,19	3,69	217,10	220,82	3,72

	Clase R (50%-45% contenido magro)			Clase O (45%-40% contenido magro)			Clase P (<40% contenido magro)		
	Semana 09 26/02-03/03 2024	Semana 10 04-10/03 2024	Variación C	Semana 09 26/02-03/03 2024	Semana 10 04-10/03 2024	Variación C	Semana 09 26/02-03/03 2024	Semana 10 04-10/03 2024	Variación C
PRECIO MEDIO NACIONAL	216,28	221,12	4,84	212,19	219,81	7,62	198,38	205,25	6,87

4.3.2. Precios Medios en Mercados Representativos Provinciales de Porcino Cebado (*)

MERCADO REPRESENTATIVO	SELECTO (nivel menor de grasa)			NORMAL (nivel normal de grasa)			GRASO (nivel mayor de grasa)		
	Semana 09 26/02-03/03 2024	Semana 10 04-10/03 2024	Variación C	Semana 09 26/02-03/03 2024	Semana 10 04-10/03 2024	Variación C	Semana 09 26/02-03/03 2024	Semana 10 04-10/03 2024	Variación C
Barcelona	-	-	-	1,81	1,84	0,03	1,78	1,81	0,03
Huesca	1,76	1,79	0,03	1,74	1,77	0,03	1,72	1,75	0,03
Lleida	1,75	1,78	0,03	1,74	1,77	0,03	1,73	1,75	0,02
Murcia	1,79	1,81	0,02	1,78	1,80	0,02	1,77	1,79	0,02
Pontevedra	1,75	1,78	0,03	1,73	1,76	0,03	2,25	2,29	0,04
Salamanca	1,74	1,78	0,04	1,73	1,76	0,03	1,68	1,72	0,04
Segovia	1,74	1,77	0,03	1,73	1,76	0,03	1,96	1,98	0,02
Zaragoza	1,75	1,78	0,03	1,71	1,74	0,03	1,70	1,73	0,03

(*) En Euro/kg vivo

4.3.3. Precios Medios de Porcino Precoz, Lechones y Otras Calidades

(Euro/100kg vivo)

CERDAS DE DESVIEJE	Semana 09 26/02-03/03 2024	Semana 10 04-10/03 2024	Variación €
Cerdas de Desvieje	87,57	88,40	0,83
CERDOS CEBADOS			
Categoría U	167,17	170,03	2,86
LECHONES			
Lleida.Base 20kg de peso.	430,00	440,00	10,00
Segovia.Base 20kg de peso.	530,00	560,00	30,00
Media nacional. Calidad Normal. Base 20 kg de	467,08	480,78	13,70

4.3.4. Precios Medios de Porcino: Tronco Ibérico

(Euro/100kg vivo)

TOSTONES	Semana 09 26/02-03/03 2024	Semana 10 04-10/03 2024	Variación €
De 5 a 9 kilos	671,43	671,43	0,00
De 9 a 12 kilos	795,71	815,71	20,00
LECHONES			
Lechón Ibérico Cruzado Base 23 kg	512,94	527,08	14,14
MARRANOS			
Marranos Ibéricos de 35 a 60 kg	395,35	396,39	1,04
PRIMALES			
Primales Ibéricos de 60 a 100 kg	--	--	--
CERDO CEBADO			
Cerdo Cebado (Intensivo)	225,83	226,50	0,67
Cerdo Cebado de Campo (Extensivo)	249,64	250,99	1,35
Cerdo Cebado de Bellota 100% Ibérico	351,81	351,81	0,00
DESVIEJE			
Reproductores de desvieje	156,52	156,52	0,00
REPRODUCTORES			
Reproductores >6 meses	388,50	388,50	0,00
CASTRONAS			
Castronas	121,74	121,74	0,00

Denominaciones de acuerdo con la Norma de Calidad (RD 4/2014)

Para información sobre precios de productos agrícolas y ganaderos en otros Estados Miembros de la UE:

<https://agridata.ec.europa.eu/extensions/DataPortal/prices.html>



MINISTERIO
DE AGRICULTURA, PESCA
Y ALIMENTACIÓN