

PRECIOS COYUNTURALES



SEMANA 40 – 2022
Del 3 al 9 de octubre



SUBSECRETARÍA

Subdirección General de Análisis, Coordinación y Estadística

sgapc@mapa.es

<https://www.mapa.gob.es/es/estadistica/temas/>

Publicación elaborada por la
Subsecretaría
Subdirección General de Análisis, Coordinación y Estadística

**MINISTERIO
DE AGRICULTURA, PESCA
Y ALIMENTACIÓN**

© Ministerio de Agricultura, Pesca y Alimentación
Secretaría General Técnica
Centro de Publicaciones
Catálogo de Publicaciones de la Administración General del Estado:
<https://cpage.mpr.gob.es/>

N.I.P.O.: 003190900

Se permite la utilización, copia o reproducción de los datos de este Boletín siempre que se cite expresamente su procedencia.

Índice:

	PÁGINA
PRECIOS MEDIOS NACIONALES.....	4
PRECIOS MEDIOS NACIONALES DE PRODUCTOS AGRÍCOLAS.....	4 - 6
PRECIOS MEDIOS NACIONALES DE PRODUCTOS GANADEROS.....	7 - 8
PRECIOS EN MERCADOS REPRESENTATIVOS DE CEREALES, VINOS Y ACEITES.....	9
PRECIOS MEDIOS EN MERCADOS REPRESENTATIVOS DE CEREALES.....	9 - 11
PRECIOS MEDIOS EN MERCADOS REPRESENTATIVOS DE VINOS.....	12
PRECIOS MEDIOS EN MERCADOS REPRESENTATIVOS DE ACEITES.....	13
PRECIOS DE PRODUCCIÓN DE FRUTAS Y HORTALIZAS EN EL MERCADO INTERIOR.....	14
PRECIOS DE PRODUCCIÓN EN EL MERCADO INTERIOR: FRUTAS.....	14
PRECIOS DE PRODUCCIÓN EN EL MERCADO INTERIOR: PRODUCTOS HORTÍCOLAS.....	16 - 17
PRECIOS REPRESENTATIVOS DE PRODUCTOS GANADEROS.....	18
PRECIOS REPRESENTATIVOS DE PRODUCTOS GANADEROS: BOVINO.....	18
PRECIOS REPRESENTATIVOS DE PRODUCTOS GANADEROS: OVINO.....	19
PRECIOS REPRESENTATIVOS DE PRODUCTOS GANADEROS: PORCINO.....	20 - 21



1. PRECIOS MEDIOS NACIONALES

1.1. PRECIOS MEDIOS NACIONALES DE PRODUCTOS AGRÍCOLAS

1.1.1. Precios Medios Nacionales de Cereales, Arroz, Oleaginosas, Tortas, Proteicos, Vinos y Aceites.					
PRODUCTOS AGRÍCOLAS (especificaciones)		Semana 39 26/09-02/10 2022	Semana 40 03-09/10 2022	Variación semanal euros	Variación semanal %
CEREALES					
(1)	Trigo blando panificable (€/t)	362,39	367,29	4,90	1,35
(1)	Trigo duro (€/t)	484,24	487,95	3,71	0,77
(1)	Cebada pienso (€/t)	337,53	344,96	7,43	2,20
(1)	Cebada malta (€/t)	332,82	335,83	3,01	0,90
(1)	Maíz grano (€/t)	345,34	346,18	0,84	0,24
ARROZ					
(2)	Arroz cáscara japónica (€/t)	413,88	413,88	0,00	0,00
(2)	Arroz cáscara índica (€/t)	417,24	417,24	0,00	0,00
(3)	Arroz blanco japónica (€/t)	763,71	763,71	0,00	0,00
(3)	Arroz blanco índica (€/t)	646,32	646,32	0,00	0,00
(3)	Arroz blanco vaporizado (€/t)	705,71	704,70	-1,01	-0,14
(3)	Arroz partido (€/t)	404,72	404,72	0,00	0,00
SEMILLAS OLEAGINOSAS					
(4)	Pipa de girasol convencional (€/t)	645,76	641,18	-4,58	-0,71
(4)	Pipa de girasol alto oleico (€/t)	711,38	705,94	-5,44	-0,76
(4)	Colza (€/t)	585,64	579,30	-6,34	-1,08
TORTAS DE GIRASOL Y SOJA					
(9)	Torta de girasol. 34%-36% proteína (€/t)	325,88	325,93	0,05	0,02
(9)	Torta de soja. 44%-47% proteína (€/t)	568,55	579,77	11,23	1,97
PROTEICOS					
(10)	Alfalfa. Balas 1ª Cat. 16,5%-18% proteína (€/t)	341,2	343,76	2,56	0,75
(10)	Alfalfa. Pellets estándar. 14%-16% proteína (€/t)	291,78	293,88	2,10	0,72
(4)	Guisantes secos (€/t)	419,00	421,15	2,15	0,51
(2)	Lentejas (€/t)	765,92	765,92	0,00	0,00
(2)	Garbanzos (€/t)	746,47	746,73	0,26	0,03
(2)	Habas secas (€/t)	443,54	447,58	4,04	0,91
VINOS					
(5)	Vino blanco sin DOP/IGP (€/hectolitro)	38,07	38,06	-0,01	-0,03
(5)	Vino tinto sin DOP/IGP, 12 p. color (€/hectolitro)	42,56	42,38	-0,18	-0,42
ACEITE DE OLIVA Y ORUJO					
(6)	Aceite de oliva virgen extra < 0,8º (€/100 kg)	396,19	412,21	16,02	4,04
(6)	Aceite de oliva virgen, de 0,8º a 2º (€/100 kg)	386,42	398,75	12,33	3,19
(6)	Aceite de oliva lampante > 2º (€/100 kg)	380,55	388,76	8,21	2,16
(7)	Aceite de oliva refinado (€/100 kg)	378,71	381,23	2,52	0,67
(8)	Aceite de orujo de oliva crudo (€/100 kg)	187,87	188,6	0,73	0,39
(7)	Aceite de orujo de oliva refinado (€/100 kg)	271,39	272,27	0,88	0,32
ACEITE DE GIRASOL					
(7)	Aceite de girasol refinado convencional (€/100 kg)	166,00	164,19	-1,81	-1,09
(7)	Aceite de girasol refinado alto oleico (€/100 kg)	199,95	197,45	-2,50	-1,25
ACEITE DE SOJA					
(7)	Aceite refinado de soja (€/100 kg)	167,31	165,99	-1,33	-0,79
ACEITUNA DE MESA					
(11)	Aceituna de mesa, media de variedades (€/100 kg)	82,60	84,21	1,61	1,95
(11)	Variedad Gordal (€/100 kg)	135,00	138,00	3,00	2,22
(11)	Variedad Hojiblanca (€/100 kg)	66,77	68,45	1,68	2,52
(11)	Variedad Manzanilla (€/100 kg)	97,07	98,68	1,61	1,66

Posición comercial:

- (1) Salida de almacén cargado o entregado al transformador después de intermediario; (2) Granel sobre almacén agricultor/cooperativa
(3) Salida granel industria; (4) Almacén comprador mayorista; (5) Salida bodega; (6) Salida almazara; (7) Salida industria refinadora
(8) Salida industria extractora; (9) Salida industria molidora; (10) Salida industria deshidratadora; (11) Entrada a entamadora

COMENTARIOS DE MERCADO

- **CEREALES** (▲): Por tercera semana consecutiva, suben los precios medios de todos los cereales en seguimiento; el incremento relativo más notable corresponde en esta ocasión a la **Cebada pienso** (2,20 %).
- **ARROZ** (▼): De nuevo, repetición de las cotizaciones en todos los tipos de arroz considerados, con la excepción del **Arroz blanco vaporizado** (-0,14 %), que retrocede muy ligeramente.
- **SEMILLAS OLEAGINOSAS** (▼): A la baja todos los precios medios en este apartado: **Colza** (-1,08 %), **Pipa de Girasol alto oleico** (-0,76 %) y **Pipa de Girasol convencional** (-0,71 %).
- **TORTAS DE GIRASOL Y SOJA** (▲): Invertiéndose la tendencia de las últimas semanas, se registran subidas, moderadas, en esta sección, correspondiendo a la **Torta de Soja** (1,97 %) la más destacada.
- **PROTEICOS** (▲): Subidas generalizadas también en todos los productos de cultivos proteicos de referencia; la mayor, la de las **Habas secas** (0,91 %), seguida por las de la **Alfalfa: en Balas** (0,75 %) y en **Pellets** (0,72 %).
- **VINOS** (▼): Bajadas para ambos tipos de **vino sin DOP/IGP**; mínima en el caso del **Blanco** (-0,03 %) y más importante en el del **Tinto** (-0,42 %).
- **ACEITE DE OLIVA Y ORUJO** (▲): Incrementos en todas las categorías de este apartado, notables en los casos del **Aceite de Oliva Virgen Extra** (4,04 %), el **Aceite de Oliva Virgen** (3,19 %) y el **Lampante** (2,16 %).
- **ACEITE DE GIRASOL** (▼): Una semana más, continúa la tendencia descendente de los precios de ambos tipos de **aceite de girasol**; el **refinado alto oleico** (-1,25 %) experimenta la bajada más significativa.
- **ACEITE DE SOJA** (▼): Bajada moderada de los precios de este tipo de Aceite en la semana de referencia (-0,79 %).
- **ACEITUNA DE MESA** (▲): Crecimiento del precio medio de la **aceituna de mesa** (1,95%), con subidas en todas las variedades, encabezadas por la de la **Hojiblanca** (2,52 %).

1.1.2. Precios Medios Nacionales en Origen de Frutas y Hortalizas					
PRODUCTOS AGRÍCOLAS (especificaciones)		Semana 39 26/09-02/10 2022	Semana 40 03/10-09/10 2022	Variación semanal euros	Variación semanal %
FRUTAS					
(1)	Clementina (€/100 kg)	42,31	42,74	0,43	1,01
(1)	Limón (€/100 kg)	56,00	53,26	-2,74	-4,89
(1)	Naranja Grupo Blancas (€/100 kg)	21,68	21,62	-0,06	-0,27
(1)	Naranja Salustiana (€/100 kg)*	21,68	21,62	-0,06	-0,27
(1)	Naranja Grupo Navel (€/100 kg)	19,45	21,05	1,60	8,20
(1)	Naranja Navelina (€/100 kg)*	19,47	20,83	1,37	7,03
(1)	Satsuma (€/100 kg)	22,36	22,32	-0,04	-0,16
(1)	Manzana Fuji (€/100 kg)*	60,54	68,78	8,24	13,61
(1)	Manzana Gala (€/100 kg)*	54,15	54,27	0,12	0,23
(1)	Manzana Golden (€/100 kg)*	46,33	48,52	2,19	4,72
(1)	Manzana Granny Smith (€/100 kg)*	57,47	64,34	6,87	11,95
(1)	Manzana Red Delicious y demás var. rojas (€/100 kg)*	58,47	64,90	6,44	11,01
(1)	Pera Blanquilla (€/100 kg)	61,45	63,44	1,98	3,22
(1)	Pera Conferencia (€/100 kg)	67,12	68,58	1,46	2,18
(1)	Cereza (€/100 kg)	140,00	140,00	0,00	0,00
(1)	Ciruela (€/100 kg)	139,67	138,49	-1,18	-0,84
(1)	Melocotón Carne Amarilla (€/100 kg)*	76,54	81,01	4,48	5,85
(1)	Nectarina Carne Amarilla (€/100 kg)*	99,18	97,95	-1,22	-1,23
(1)	Aguacate (€/100 kg)	571,36	571,36	0,00	0,00
(1)	Caqui (€/100 kg)	41,00	41,08	0,08	0,20
(1)	Granada (€/100 kg)	64,34	65,70	1,36	2,12
(1)	Higos y brevas (€/100 kg)	214,34	229,03	14,69	6,86
(1)	Plátano (€/100 kg)*	97,95	82,57	-15,38	-15,70
(1)	Uva de mesa con semillas (€/100 kg)	57,00	55,63	-1,38	-2,41
(1)	Uva de mesa sin semillas (€/100 kg)	74,17	77,50	3,33	4,49
HORTALIZAS					
(1)	Acelga (€/100 kg)	82,23	83,28	1,05	1,28
(1)	Ajo (€/100 kg)	141,20	142,38	1,18	0,83
(1)	Alcachofa (€/100 kg)	180,00	194,00	14,00	7,78
(1)	Berenjena (€/100 kg)	92,23	86,60	-5,63	-6,10
(1)	Brócoli (€/100 kg)	119,35	102,35	-17,00	-14,24
(1)	Calabacín (€/100 kg)	101,41	113,24	11,83	11,67
(1)	Cebolla (€/100 kg)	26,71	27,19	0,48	1,80
(1)	Champiñón (€/100 kg)	176,49	177,27	0,77	0,44
(1)	Coliflor (€/100 kg)	90,79	94,93	4,14	4,56
(1)	Col Repollo de hoja lisa (€/100 kg)	43,79	52,02	8,23	18,80
(1)	Escarola (€/100ud)	53,33	49,56	-3,78	-7,08
(1)	Haba verde (€/100 kg)	-	250,00	-	-
(1)	Judía verde tipo plana (€/100 kg)	225,05	209,18	-15,87	-7,05
(1)	Lechuga Romana (€/100 ud)	32,93	32,84	-0,08	-0,25
(1)	Melón Piel de Sapo (€/100 kg)	38,92	38,15	-0,77	-1,99
(1)	Pepino (€/100 kg)	51,08	54,97	3,90	7,63
(1)	Pimiento verde tipo italiano (€/100 kg)	77,00	78,87	1,87	2,43
(1)	Puerro (€/100 kg)	59,07	58,55	-0,52	-0,89
(1)	Sandía (€/100 kg)	51,35	51,35	0,00	0,00
(1)	Tomate cereza (€/100 kg)*	115,65	119,96	4,31	3,73
(1)	Tomate racimo (€/100 kg)*	111,05	133,53	22,48	20,24
(1)	Tomate redondo liso (€/100 kg)*	96,74	99,63	2,90	3,00
(1)	Zanahoria (€/100 kg)	21,80	22,76	0,95	4,37
(1)	Patata (€/100 kg)	36,98	38,98	2,00	5,41

Posición comercial:

(1) Granel: En árbol, finca, almacén agricultor, alhóndiga, lonja, etc. En cítricos y uva de mesa, los precios se dan "en árbol" y "en cepa" respectivamente. Los precios del plátano, por las peculiaridades de su comercialización, son estimados a partir de las cotizaciones obtenidas y contrastadas por la organización de productores (OP), en la posición comercial "venta en verde al madurador".

*Precios notificados a la Comisión Europea (art. 11 y anexo I.5.c del Reglamento de Ejecución (UE) 2017/1185).

COMENTARIOS DE MERCADO

- **CÍTRICOS (▲▼):** Comienza octubre al alza la **naranja Navelina** (7,03 %), a medida que nuevos mercados provinciales van entrando progresivamente en cotización. También esta circunstancia se deja notar en el precio medio en árbol del **limón Fino** (-4,89 %), que retrocede ligeramente en este caso. Mantiene su crecimiento paulatino de las últimas semanas la **clementina** (1,01 %) y se registran mínimos descensos en la **naranja Salustiana** (-0,27 %) y la **satsuma** (-0,16 %).
- **FRUTA DE PEPITA (▲):** Subidas generalizadas en todos las variedades en seguimiento de este sector, destacando la de la **manzana Fuji** (13,61 %) – impulsada principalmente desde los mercados gerundenses –, que recupera posiciones tras varias semanas a la baja. Reseñables también los incrementos de la **manzana Golden** (4,72 %) – volviendo a niveles similares a los observados en las campañas anteriores a estas alturas –, así como los de las **peras: Blanquilla** (3,22 %) y **Conferencia** (2,18 %).
- **FRUTA DE HUESO (▲▼):** Nueva subida del **melocotón de carne amarilla** (5,85 %), aún en valores inferiores a los de las dos últimas campañas por estas fechas, y descensos leves de la **nectarina de carne amarilla** (-1,23 %) y la **ciruela** (-0,84 %). Una semana más, sin variaciones en la **cereza**, ya solo zaragozana.
- **OTRAS FRUTAS (▼▲):** Sobresale esta semana en este apartado el descenso registrado en el **plátano** (-15,7 %), para el que se deja sentir la evidente falta de consumo – derivada, en buena medida, de los altos precios de venta al público – pese a que la oferta se mantiene en niveles reducidos. Bajan también las **uvas de mesa con semillas** (-2,41 %), al tiempo que se incrementan el **higo** (6,86 %), la **uva de mesa sin semillas** (4,49 %), la **granada** (2,12 %) y el **caqui** (0,2 %). Repite, nuevamente, el **aguacate**.
- **HORTALIZAS (▲▼):** De nuevo, más subidas que bajadas entre los precios medios de los hortalícolas de referencia, correspondiendo los incrementos relativos más importantes esta semana al **tomate racimo** (20,24 %), la **col-repollo de hoja lisa** (18,8 %) – gracias, en buena parte, a la entrada en ponderación en octubre de los mercados gallegos, más cotizados – y el **calabacín** (11,67 %) – que no pierde la senda ascendente de las últimas semanas –. Entre los que ven reducirse sus cotizaciones medias, solo el **brócoli** (-14,24 %) lo hace por debajo del -10 %. Con la entrada del nuevo mes, vuelve a la línea creciente la **patata** (5,41 %), conservando valores notablemente superiores a los registrados las últimas campañas en esta época.

1.1.3. Precios Medios Nacionales de Productos Agrícolas: Gráficos

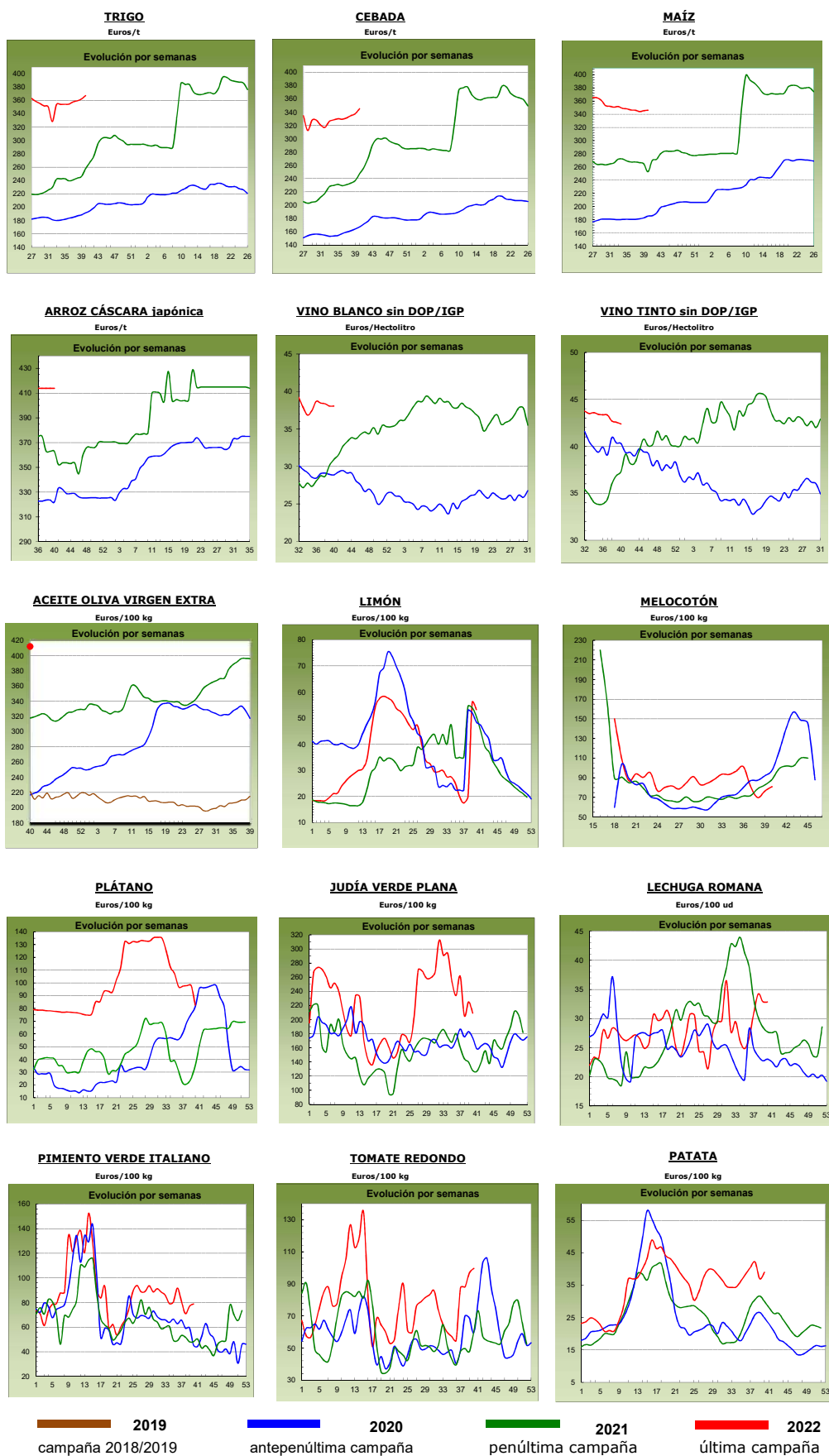

1.2. PRECIOS MEDIOS NACIONALES DE PRODUCTOS GANADEROS

1.2.1. Precios Medios Nacionales de Productos Ganaderos					
PRODUCTOS GANADEROS (especificaciones)		Semana 39 26/09-02/10 2022	Semana 40 03-09/10 2022	Variación semanal euros	Variación semanal %
VACUNO					
(1)	Ternera, 180-300 kilos (€/100 kg canal)	477,94	479,70	1,76	0,37
(1)	Machos de 12 a 24 meses (Clase R) (€/100 kg canal)	496,15	510,83	14,68	2,96
(1)	Animales de 8 a 12 meses (Clase R) (€/100 kg canal)	502,43	512,20	9,77	1,94
(1)	Bovino vivo, conjunto categorías (€/100 kg vivo)	256,18	257,41	1,23	0,48
CORDERO					
(1)	Corderos 9-19 kilos (€/100 kg canal)	764,28	765,48	1,20	0,16
(1)	Corderos 12-16 kilos (€/100 kg canal)	729,03	730,02	0,99	0,14
(1)	Corderos Ligeros (12-13 kilos) (€/100 kg canal)	736,41	737,38	0,97	0,13
(1)	Corderos Pesados (13-16 kilos) (€/100 kg canal)	721,65	722,65	1,00	0,14
PORCINO					
(1)	Porcino >60% magro (Clase S) (€/100 kg canal)	217,88	217,57	-0,31	-0,14
(1)	Porcino 60-55% magro (Clase E) (€/100 kg canal)	211,41	210,42	-0,99	-0,47
(1)	Porcino 55-50% magro (Clase U) (€/100 kg canal)	217,78	216,83	-0,95	-0,44
(1)	Porcino 50-45% magro (Clase R) (€/100 kg canal)	209,64	212,78	3,14	1,50
(1)	Lechon 20 kg (€/unidad)	53,66	53,66	0,00	0,00
POLLO					
(2)	Pollo, media de canales del 83% y 65% rdto. (€/100 kg canal)	234,56	234,56	0,00	0,00
(2)	Pollo P10 (83% rdto.) (€/100 kg canal)	190,02	190,02	0,00	0,00
(2)	Pollo P90 (65% rdto.) (€/100 kg canal)	238,11	238,11	0,00	0,00
HUEVOS					
(3)	Huevos Tipo Jaula, media Clase L y M (€/100 kg)	165,43	166,89	1,46	0,88
(3)	Huevos Tipo Jaula - Clase L (€/docena)	1,33	1,35	0,02	1,50
(3)	Huevos Tipo Jaula - Clase M (€/docena)	1,18	1,18	0,00	0,00
(3)	Huevos Tipo Suelo media Clase L y M (€/100 kg)	199,78	204,73	4,95	2,48
(3)	Huevos Tipo Suelo - Clase L (€/docena)	1,59	1,63	0,04	2,52
(3)	Huevos Tipo Suelo - Clase M (€/docena)	1,43	1,46	0,03	2,10
(3)	Huevos Tipo Campero, media Clase L y M (€/100 kg)	225,38	225,38	0,00	0,00
(3)	Huevos Tipo Campero- Mezcla Clase L y M (€/docena)	1,70	1,70	0,00	0,00
CONEJO					
(4)	Conejo 1,8-2,2 kilo,vivo (€/100 kg)	257,39	265,57	8,18	3,18
LECHE Y PRODUCTOS LÁCTEOS					
(6)	Suero de leche en polvo (€/100 kg)	106,94	99,31	-7,63	-7,13
(6)	Mantequilla sin sal (formato 25 kg) (€/100 kg)	728,98	762,72	33,74	4,63
(5)	Leche cruda de vaca (€/100 kg). Fuente: INFOLAC	Precio agosto 2022: 46,21 €/100 kg			
MIEL Y PRODUCTOS APÍCOLAS					
(7)	Miel multifloral a granel (€/100 kg)	Precio agosto 2022: 381,16 €/100 kg			
(7)	Miel multifloral envasada (€/100 kg)	Precio agosto 2022: 579,62 €/100 kg			
(7)	Polen a granel (€/100 kg)	Precio agosto 2022: 767,55 €/100 kg			
(7)	Polen envasado (€/100 kg)	Precio agosto 2022: 1.068,16 €/100 kg			

Posición comercial:

- (1) Entrada matadero; (2) Salida muelle matadero; (3) Salida muelle centro de embalaje; (4) Salida granja;
 (5) Precio pagado al ganadero; (6) Precio franco fábrica sin impuestos ni costes; (7) Venta a la industria o mayorista

COMENTARIOS DE MERCADO

- VACUNO (▲):** Precios al alza en las **canales de bovino**, con variaciones positivas del 0,37% en las de las terneras, del 2,96 % en las de los machos 12-24 meses y del 1,94 % en las de los animales 8-12 meses. Se anotan subidas semanales del 0,48 % en las cotizaciones de los **animales vivos**.
- OVINO (=):** Las **canales de los corderos** registran esta semana una leve subida media del 0,14 %.
- PORCINO (▼▲):** En las **canales de porcino de capa blanca**, esta semana se observan bajadas medias del -0,35 % en las canales de mayor contenido magro, mientras que las de menor contenido en magro, en este caso la Clase R, suben un 1,50 % con respecto a la semana precedente. Precios estables en los **porcinos cebados**. Sin variaciones en las cotizaciones semanales de los **lechones base 20 kg**.
- POLLOS (=):** En las **canales de pollo**, esta semana se mantienen los precios registrados en la semana anterior.
- HUEVOS (▲=):** Subidas de precios en los **huevos tipo jaula** (0,88 %, en la media de clases L y M) y en los **huevos tipo suelo** (2,48 % en la media de las clases L y M), mientras que los precios de los **huevos tipo campero** se mantienen estables.
- CONEJO (▲):** Sigue la tendencia ascendente en las cotizaciones del **conejo vivo de granja** (3,18 % de variación positiva esta semana).
- PRODUCTOS LÁCTEOS (▼▲):** Descenso semanal del -7,13 % en la cotización del **suero de leche en polvo** (▼). La **mantequilla sin sal** subió sus precios un 4,63 %. En el mes de agosto, el precio de la **leche de vaca** (Fuente: INFOLAC) (▲) subió un 2,80 % con respecto al del mes anterior.
- MIEL Y POLEN (▲):** El precio de la **miel multifloral a granel** subió en el mes de agosto en relación con el de julio un 0,88%, mientras que la **miel multifloral envasada** bajó un -2,90 % mensual. Por su parte, el **polen a granel** apenas vio incrementados sus precios mensuales (0,48 %), mientras que el **polen envasado** bajó el -1,02 %.

1.2.2. Precios Medios Nacionales de Productos Ganaderos: Gráficos

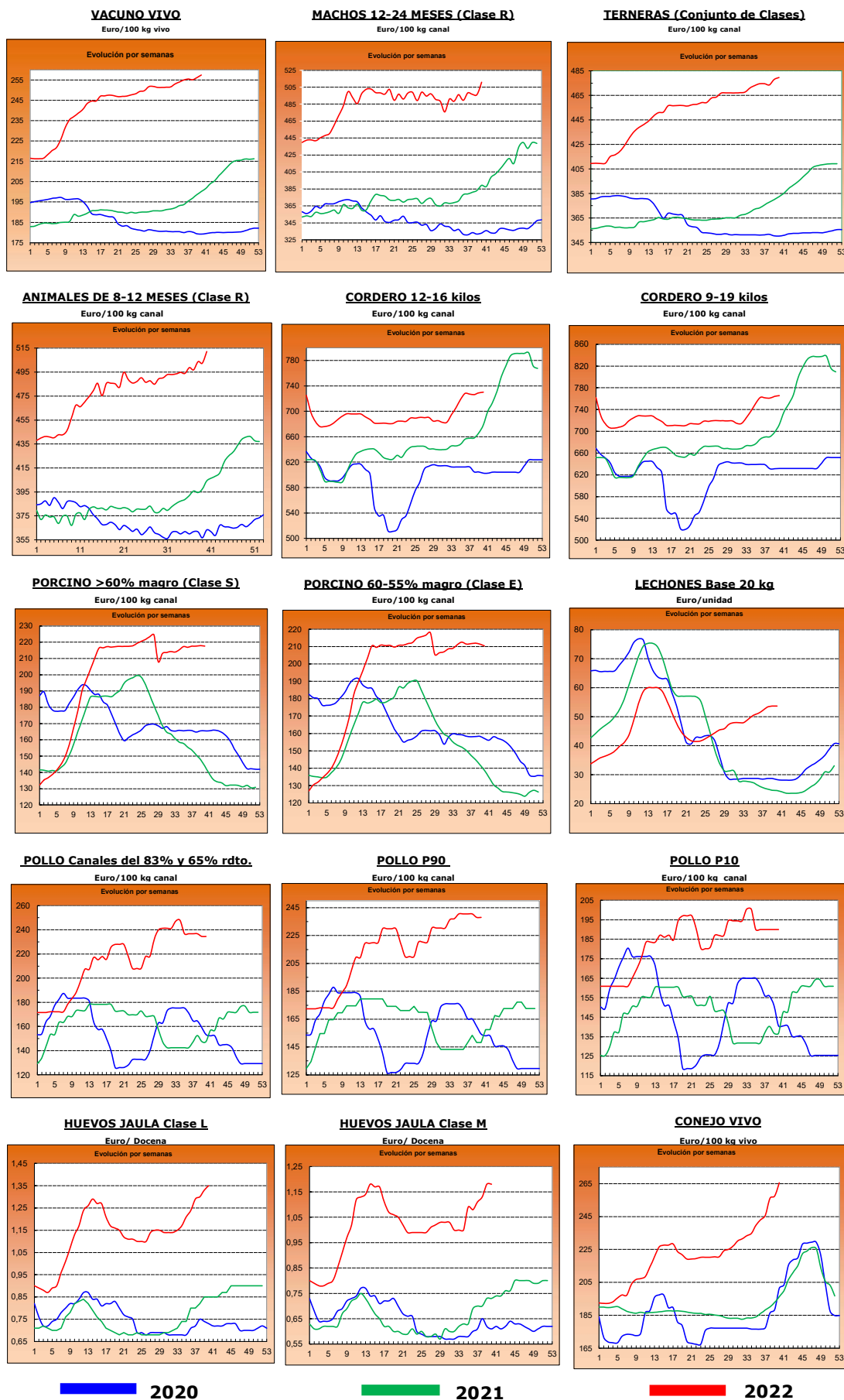

2.- PRECIOS EN MERCADOS REPRESENTATIVOS DE CEREALES, ALFALFA, ARROZ, VINOS, ACEITES Y SEMILLA DE GIRASOL

2.1. PRECIOS EN MERCADOS REPRESENTATIVOS DE CEREALES, ALFALFA Y ARROZ

2.1.1. Precios Medios en Mercados Representativos: Trigo y Alfalfa

Precios en Euro/Tonelada

REGLAMENTO (UE) 2017/1185 DE LA COMISION. Artículo 11, Anexo I. 1. (trigo); Artículo 12 (a), Anexo II.2 (alfalfa)

TRIGO: Salida de almacén cargado o entregado al transformador después de intermediario. Mercancía nacional y/o importada.

ALFALFA: Salida industria deshidratadora

PRODUCTO	MERCADO REPRESENTATIVO	Semana 39 26/09-02/10 2022	Semana 40 03-09/10 2022	Variación €
Trigo Blando Panificable	Albacete	355,00	365,00	10,00
	Ávila	372,00	374,00	2,00
	Barcelona	383,00	388,00	5,00
	Burgos	358,10	362,50	4,40
	Cádiz	371,00	370,00	-1,00
	Guadalajara	360,00	370,00	10,00
	Huesca	360,00	366,00	6,00
	León	358,40	364,20	5,80
	Lérida	363,00	368,00	5,00
	Madrid	362,00	370,00	8,00
	Murcia	360,00	370,00	10,00
	Navarra	365,00	375,00	10,00
	Palencia	359,40	361,40	2,00
	Pontevedra	368,00	372,00	4,00
	Salamanca	371,40	373,40	2,00
	Segovia	360,00	362,80	2,80
	Sevilla	370,00	370,00	0,00
	Soria	356,40	363,20	6,80
	Tarragona	360,00	366,00	6,00
	Valladolid	368,00	368,80	0,80
Zamora	358,40	363,40	5,00	
Zaragoza	373,00	378,00	5,00	
Trigo Duro	Cádiz	495,00	490	-5,00
	Córdoba	--	490	--
	Sevilla	495,00	490	-5,00
	Zaragoza	455	480	25,00
Alfalfa Balas	Albacete	310,00	310,00	0,00
	Burgos	280,00	280,00	0,00
	Córdoba	213,00	215,00	2,00
	Huesca	366,00	376,00	10,00
	León	300,00	300,00	0,00
	Lérida	332,50	332,50	0,00
	Navarra	332,50	332,50	0,00
	Palencia	258,00	263,00	5,00
	Sevilla	220,00	222,00	2,00
	Teruel	320,00	322,00	2,00
	Toledo	311,00	311,00	0,00
	Valladolid	248,00	256,00	8,00
	Zamora	425,00	425,00	0,00
Zaragoza	365,00	365,00	0,00	
Alfalfa Pellets	Albacete	290,00	290,00	0,00
	Burgos	290,00	292,00	2,00
	Córdoba	225,00	225,00	0,00
	Huesca	316,00	326,00	10,00
	Lérida	290,33	290,33	0,00
	Navarra	302,50	302,50	0,00
	Palencia	286,00	290,00	4,00
	Sevilla	210,00	212,00	2,00
	Toledo	288,00	288,00	0,00
	Valladolid	264,00	276,00	12,00
	Zamora	355,00	355,00	0,00
	Zaragoza	281,67	281,67	0,00

2.1.2. Precios Medios en Mercados Representativos: Cebada

Precios en Euro/Tonelada

REGLAMENTO (UE) 2017/1185 DE LA COMISION. Artículo 11, Anexo I. 1.

Salida de almacén cargado o entregado al transformador después de intermediario. Mercancía nacional y/o importada.

PRODUCTO	MERCADO REPRESENTATIVO	Semana 39 26/09-02/10 2022	Semana 40 03-09/10 2022	Variación €
Cebada Pienso	Albacete	328,10	340,00	11,90
	Ávila	350,00	352,00	2,00
	Burgos	340,00	345,00	5,00
	Cádiz	349,00	340,00	-9,00
	Ciudad Real	336,40	348,00	11,60
	Córdoba	340,00	340,00	0,00
	La Coruña	342,00	346,00	4,00
	Cuenca	333,00	340,00	7,00
	Granada	338,00	338,00	0,00
	Guadalajara	326,20	340,00	13,80
	Huesca	334,00	341,00	7,00
	León	345,00	350,00	5,00
	Lérida	338,00	343,00	5,00
	Murcia	335,00	350,00	15,00
	Palencia	346,00	348,00	2,00
	Salamanca	357,00	359,00	2,00
	Segovia	345,00	353,00	8,00
	Soria	340,00	342,00	2,00
	Teruel	342,00	352,00	10,00
Toledo	334,40	350,00	15,60	
Valladolid	355,00	356,00	1,00	
Zamora	345,00	350,00	5,00	
Zaragoza	342,00	352,00	10,00	
Cebada Malta	Burgos	330,20	333,40	3,20
	Huesca	343,00	348,00	5,00
	Palencia	325,00	328,00	3,00
	Salamanca	335,00	338,00	3,00
	Segovia	325,00	331,00	6,00
	Soria	320,00	322,00	2,00
	Valladolid	323,30	323,30	0,00
	Zamora	326,00	327,00	1,00
Zaragoza	353,00	358,00	5,00	

2.1.3. Precios Medios en Mercados Representativos: Maíz y Arroz

Precios en Euro/Tonelada

REGLAMENTO (UE) 2017/1185 DE LA COMISION. Artículo 11, Anexo I. 1. Cereales y 2 Arroz

Maíz grano: precios salida de almacén cargado. Mercancía nacional y/o importada.

Arroz cáscara precios salida almacén agricultor o en cooperativa, y arroz blanco precios salida industria

PRODUCTO	MERCADO REPRESENTATIVO	Semana 39 26/09-02/10 2022	Semana 40 03-09/10 2022	Variación €
Maiz Grano	Albacete	336,00	336,00	0,00
	Badajoz	333,00	340,00	7,00
	Cáceres	333,00	340,00	7,00
	Ciudad Real	370,00	370,00	0,00
	Córdoba	340,00	340,00	0,00
	La Coruña	338,00	338,00	0,00
	Gerona	346,00	346,00	0,00
	Huesca	344,00	344,00	0,00
	León	349,40	348,00	-1,40
	Lérida	335,00	335,00	0,00
	Madrid	355,00	355,00	0,00
	Navarra	360,00	360,00	0,00
	Pontevedra	338,00	338,00	0,00
	Salamanca	362,20	362,20	0,00
	Sevilla	335,00	335,00	0,00
	Toledo	353,00	360,00	7,00
	Valladolid	356,06	348,06	-8,00
Zamora	348,80	348,80	0,00	
Zaragoza	354,00	355,00	1,00	
Arroz cáscara (Indica)	Badajoz	420,30	420,30	0,00
	Cáceres	440,00	440,00	0,00
	Cádiz	348,00	348,00	0,00
	Sevilla	417,25	417,25	0,00
	Valencia	320,00	320,00	0,00
Arroz cáscara (Japónica)	Badajoz	425,45	425,45	0,00
	Huesca	400,00	400,00	0,00
	Sevilla	436,50	436,50	0,00
	Tarragona	350,00	350,00	0,00
	Valencia	470,00	470,00	0,00
	Zaragoza	373,90	373,90	0,00
Arroz blanco (Indica)	Sevilla	611,00	611,00	0,00
	Valencia	790,00	790,00	0,00
Arroz blanco (Japónica)	Sevilla	636,00	636,00	0,00
	Tarragona	820,00	820,00	0,00
	Valencia	825,00	825,00	0,00
Arroz blanco vaporizado	Valencia	810,00	810,00	0,00
Arroz partido	Badajoz	455,00	455,00	0,00
	Sevilla	318,56	318,56	0,00
	Tarragona	485,00	485,00	0,00
	Valencia	480,00	480,00	0,00

2.2. PRECIOS EN MERCADOS REPRESENTATIVOS DE VINOS
--

R. EJECUCIÓN (UE) 2017/1185 DE LA COMISION. Artículo 11, Anexo II. 3.

En €/hectólitro, salida bodega, a granel, pago al contado sin I. V. A.

PRODUCTO	MERCADO REPRESENTATIVO	Semana 39 26/09-02/10 2022	Semana 40 03-09/10 2022	Variación €
Vino Blanco sin DOP/IPG	Albacete	54,12	53,83	-0,29
	Badajoz	41,34	42,57	1,23
	Ciudad Real	33,84	33,86	0,02
	Cuenca	40,50	40,55	0,04
	Toledo	39,41	38,52	-0,88
Vino Tinto sin DOP / IPG	Precio de vino tinto referido al producto de 12 puntos de color			
	Albacete	45,56	43,37	-2,19
	Badajoz	48,31	50,41	2,10
	Ciudad Real	38,40	37,94	-0,46
	Cuenca	50,97	51,32	0,35
	Murcia	42,96	42,96	0,00
	Toledo	36,56	36,81	0,25
	Valencia	35,08	36,52	1,44

2.3. PRECIOS EN MERCADOS REPRESENTATIVOS DE ACEITES Y SEMILLAS DE GIRASOL

Aceites. Precios salida almazara/orujera/refinadora, en €/100 kg, sin I.V.A. Rgto. 2017/1185. Art.11. Anexo I.3.

Semilla de girasol. Precios en almacén del comprador mayorista, en €/100 kg, sin I.V.A. Rgto 2017/1185. Art. 8

PRODUCTO Y ESPECIFICACIONES	MERCADO REPRESENTATIVO	Semana 39 26/09-02/10 2022	Semana 40 03-09/10 2022	Variación €
ACEITE DE OLIVA VIRGEN EXTRA Menos de 0,8°	Albacete	395,00	395,00	0,00
	Almería	397,00	415,00	18,00
	Badajoz	396,00	414,00	18,00
	Cáceres	395,00	395,00	0,00
	Cádiz	400,00	410,00	10,00
	Ciudad Real	395,50	409,00	13,50
	Córdoba	398,00	408,00	10,00
	Cuenca	395,00	420,70	25,70
	Granada	392,50	412,50	20,00
	Huelva	394,00	414,00	20,00
	Jaén	395,28	416,50	21,22
	Málaga	395,08	413,50	18,42
	Murcia	400,00	417,00	17,00
	Sevilla	400,00	418,00	18,00
Tarragona	405,00	410,00	5,00	
Toledo	395,50	410,00	14,50	
ACEITE DE OLIVA VIRGEN De 0,8° a 2°	Albacete	385,00	385,00	0,00
	Badajoz	359,17	402,50	43,33
	Cáceres	380,00	380,00	0,00
	Cádiz	390,00	400,00	10,00
	Ciudad Real	386,00	404,00	18,00
	Córdoba	389,00	397,50	8,50
	Cuenca	387,50	416,70	29,20
	Granada	384,50	399,50	15,00
	Huelva	385,00	385,00	0,00
	Jaén	386,22	398,50	12,28
	Málaga	387,52	399,00	11,48
	Murcia	387,00	404,00	17,00
	Sevilla	390,00	401,00	11,00
	Tarragona	390,00	395,00	5,00
Toledo	386,00	405,00	19,00	
ACEITE DE OLIVA LAMPANTE Más de 2°	Albacete	375,00	375,00	0,00
	Badajoz	360,83	366,25	5,42
	Cáceres	372,00	374,00	2,00
	Cádiz	380,00	390,00	10,00
	Ciudad Real	381,50	399,00	17,50
	Córdoba	382,50	389,00	6,50
	Cuenca	382,50	411,70	29,20
	Granada	379,00	392,50	13,50
	Huelva	363,00	363,00	0,00
	Jaén	381,78	390,50	8,72
	Málaga	380,88	391,50	10,62
	Murcia	375,00	392,00	17,00
	Sevilla	381,50	391,50	10,00
	Tarragona	365,00	370,00	5,00
Toledo	381,00	400,00	19,00	
ACEITE DE OLIVA REFINADO	Córdoba	386,00	388,50	2,50
	Jaén	373,11	374,61	1,50
	Sevilla	372,50	375,00	2,50
	Tarragona	395,00	400,00	5,00
ACEITE DE ORUJO DE OLIVA CRUDO	Córdoba	181,00	181,00	0,00
	Jaén	177,00	177,00	0,00
	Málaga	197,00	197,00	0,00
	Sevilla	190,00	191,00	1,00
	Tarragona	197,50	197,50	0,00
	Toledo	190,00	190,00	0,00
ACEITE DE ORUJO DE OLIVA REFINADO	Sevilla	271,00	272,00	1,00
PIPA DE GIRASOL Alto oleico	Centro	710,21	709,52	-0,70
	Norte	672,20	667,92	-4,27
	Sur	754,13	751,56	-2,58
PIPA DE GIRASOL Convencional	Centro	616,95	616,50	-0,45
	Norte	631,80	627,16	-4,64
	Sur	674,83	669,96	-4,87

3. PRECIOS DE PRODUCCIÓN DE FRUTAS Y HORTALIZAS EN EL MERCADO INTERIOR

3.1. PRECIOS DE PRODUCCIÓN EN EL MERCADO INTERIOR FRUTAS

3.1.1. Precios de Producción de Frutas en el Mercado Interior:

Precios diarios y Precios Medios Ponderados Semanales en mercados representativos provinciales.

Precios a la salida del centro de acondicionamiento de productos seleccionados, embalados y, en su caso, en palés (€/100 kg peso neto)

CÍTRICOS

PRODUCTO	MERCADO	VARIEDAD O TIPO	CAT.	CALIBRE	DÍA/MES							
					3/10	4/10	5/10	6/10	7/10	8/10	9/10	PMPS
CLEMANTINA	Castellón	Clemenrubí/PRI23	I	1x-3	175,43	175,43	175,43	175,43	134,18	--	--	149,80
	Valencia	Clemenrubí/PRI23	I	1x-3	196,49	196,49	196,49	196,49	145,40	--	--	169,24
	Castellón	Marisol	I	1x-3	87,00	87,00	87,00	87,00	87,00	--	--	87,00
	Valencia	Oronules	I	1x-3	165,87	165,87	165,87	165,87	165,87	--	--	165,87
	Huelva	Todas las variedades	I	1x-3	210,00	210,00	210,00	210,00	210,00	--	--	210,00
LIMÓN	Alicante	Fino	I	3-4	124,66	125,68	127,72	124,71	125,60	--	--	125,73
	Málaga	Fino	I	3-4	134,20	133,30	134,24	132,35	134,20	--	--	133,62
	Murcia	Fino	I	3-4	130,00	130,00	131,00	129,00	130,00	--	--	130,01
NARANJA	Sevilla	Navelina	I	3-6	70,00	70,00	70,00	70,00	70,00	--	--	70,00
SATSUMA	Valencia	Clausellina/Okitsu	I	1X-3	80,41	81,33	81,33	81,33	81,13	--	--	81,02
	Valencia	Iwasaki	I	1X-3	85,00	85,00	85,00	85,00	85,00	--	--	85,00
	Valencia	Owari	I	1X-3	91,95	91,95	91,95	91,95	473,89	--	--	223,60

FRUTAS DE PEPITA

PRODUCTO	MERCADO	VARIEDAD O TIPO	CAT.	CALIBRE	DÍA/MES							
					3/10	4/10	5/10	6/10	7/10	8/10	9/10	PMPS
MANZANA	Lérida	Fuji	I	65-80	84,50	84,50	84,50	84,50	84,50	--	--	84,50
	Navarra	Fuji	I	65-80	85,00	85,00	85,00	85,00	85,00	--	--	85,00
	Gerona	Golden Delicious	I	65-80	100,52	100,52	100,52	100,52	100,52	--	--	100,52
	Huesca	Golden Delicious	I	65-80	60,00	60,00	60,00	60,00	60,00	--	--	60,00
	León	Golden Delicious	I	65-80	62,00	62,00	62,00	62,00	62,00	--	--	62,00
	Lérida	Golden Delicious	I	65-80	55,93	59,81	57,11	57,20	54,50	--	--	56,89
	Navarra	Golden Delicious	I	65-80	75,00	75,00	75,00	75,00	75,00	--	--	75,00
	Zaragoza	Golden Delicious	I	65-80	74,75	74,75	74,75	74,75	74,75	--	--	74,75
	Gerona	Granny Smith	I	65-80	98,11	98,11	98,11	98,11	98,11	--	--	98,11
	Lérida	Granny Smith	I	65-80	64,50	64,50	64,50	64,50	64,50	--	--	64,50
	Lérida	Red Chief	I	65-80	49,50	49,50	49,50	49,50	49,50	--	--	49,50
	Gerona	Red Delicious	I	65-80	121,32	121,32	121,32	121,32	121,32	--	--	121,32
	Zaragoza	Reineta	I	65-80	120,92	120,92	120,92	120,92	120,92	--	--	120,92
	Gerona	Royal Gala	I	65-80	101,57	101,57	101,57	101,57	101,57	--	--	101,57
	Huesca	Royal Gala	I	65-80	70,00	70,00	70,00	70,00	70,00	--	--	70,00
	Lérida	Royal Gala	I	65-80	69,50	69,50	70,00	70,11	69,50	--	--	69,71
	Zaragoza	Royal Gala	I	65-80	92,99	92,99	92,99	92,99	92,99	--	--	92,99
PERA	Lérida	Blanquilla	I	55-60	--	--	131,68	129,09	130,81	--	--	130,51
	Navarra	Blanquilla	I	55-60	83,00	83,00	83,00	83,00	83,00	--	--	83,00
	Zaragoza	Blanquilla	I	55-60	118,57	118,57	118,57	118,57	118,57	--	--	118,57
	La Rioja	Conferencia	I	60-65+	150,00	150,00	150,00	150,00	150,00	--	--	150,00
	León	Conferencia	I	60-65+	90,00	90,00	90,00	90,00	90,00	--	--	90,00
	Lérida	Conferencia	I	60-65+	91,46	89,94	92,54	99,04	92,99	--	--	93,53
	Navarra	Conferencia	I	60-65+	118,00	118,00	118,00	118,00	118,00	--	--	118,00
	Zaragoza	Conferencia	I	60-65+	113,24	113,24	113,24	113,24	113,24	--	--	113,24
	Lérida	Elliot	I	65-70	--	132,00	125,00	135,00	--	--	--	130,66
	Lérida	Ercolini	I	50-60	94,00	94,00	94,00	94,00	94,00	--	--	94,00
	Murcia	Ercolini	I	50-60	165,00	165,00	165,00	165,00	165,00	--	--	165,00
	Zaragoza	Ercolini-Limonera	I	50-60	131,08	131,08	131,08	131,08	131,08	--	--	131,08
	Lérida	Limonera	I	60-65	--	74,00	--	95,65	--	--	--	82,66

FRUTAS DE HUESO

PRODUCTO	MERCADO	VARIEDAD O TIPO	CAT.	CALIBRE	DÍA/MES							
					3/10	4/10	5/10	6/10	7/10	8/10	9/10	PMPS
CIRUELA	Lérida	Todos los tipos y variedades	-	35 mm y superior	160,67	160,67	160,67	160,67	160,67	--	--	160,67
	Zaragoza	Todos los tipos y variedades	-	35 mm y superior	123,15	123,15	123,15	123,15	123,15	--	--	123,15
MELOCOTÓN	Lérida	Pulpa Amarilla	I	A/B	--	--	--	116,79	--	--	--	116,79
	Navarra	Pulpa Amarilla	I	A/B	123,00	123,00	123,00	123,00	123,00	--	--	123,00
	Teruel	Pulpa Amarilla	I	A/B	302,76	302,76	302,76	302,76	302,76	--	--	302,76
	Zaragoza	Pulpa Amarilla	I	A/B	129,62	129,62	129,62	129,62	129,62	--	--	129,62
NECTARINA	Lérida	Pulpa Amarilla	I	A/B	--	168,31	--	--	--	--	--	168,31
	Zaragoza	Pulpa Amarilla	I	A/B	163,03	163,03	163,03	163,03	163,03	--	--	163,03

OTRAS FRUTAS

PRODUCTO	MERCADO	VARIEDAD O TIPO	CAT.	CALIBRE	DÍA/MES							
					3/10	4/10	5/10	6/10	7/10	8/10	9/10	PMPS
UVA DE MESA	Murcia	Apirenas nuevas variedades	I	-	165,00	170,00	175,00	180,00	185,00	--	--	174,86
	Murcia	Crismom Seedless	I	-	200,00	195,00	200,00	200,00	200,00	--	--	198,97
	Alicante	D. María	I	-	133,72	133,72	133,72	133,72	133,72	--	--	133,72
	Alicante	Moscatel Italia	I	-	113,53	113,53	113,53	113,53	113,53	--	--	113,53
	Alicante	Red Globe	I	-	141,02	141,02	141,02	141,02	141,02	--	--	141,02

3.1.2. Precios de Producción de Frutas en el Mercado Interior: Precios Medios Ponderados Semanales Nacionales

Referencia: Reglamento Delegado (UE) 2017/891 de la Comisión, de 13 de marzo (DOUE de 25 de mayo). Art. 55 y Anexo VI
Precios a la salida del centro de acondicionamiento de productos seleccionados, embalados y, en su caso, en palés (€/100kg peso neto)

CÍTRICOS

PRODUCTO	MERCADO	VARIEDAD O TIPO	CAT.	CALIBRE	PRECIO MEDIO PONDERADO SEMANAL NACIONAL Semana 40- 2022: 03/10-09/10
CLEMENTINA	ESPAÑA	TODAS LAS VARIEDADES	I	1x-3	156,05
LIMÓN	ESPAÑA	TODAS LAS VARIEDADES	I	3-4	129,11
NARANJA	ESPAÑA	Navelina	I	3-6	70,00
SATSUMA	ESPAÑA	TODAS LAS VARIEDADES	I	1x-3	83,57

FRUTAS DE PEPITA

PRODUCTO	MERCADO	VARIEDAD O TIPO	CAT.	CALIBRE mm	PRECIO MEDIO PONDERADO SEMANAL NACIONAL Semana 40- 2022: 03/10-09/10
MANZANA	ESPAÑA	Fuji	I	65/80	84,69
	ESPAÑA	Golden delicious	I	65/80	77,09
	ESPAÑA	Granny Smith	I	65/80	81,37
	ESPAÑA	Red Delicious y demás Var. Rojas	I	65/80	91,91
	ESPAÑA	Royal Gala	I	65/80	79,02
PERA	ESPAÑA	Blanquilla	I	55-60	123,12
	ESPAÑA	Conferencia	I	60/65+	110,27

FRUTAS DE HUESO

PRODUCTO	MERCADO	VARIEDAD O TIPO	CAT.	CALIBRE	PRECIO MEDIO PONDERADO SEMANAL NACIONAL Semana 40- 2022: 03/10-09/10
CIRUELA	ESPAÑA	Todas las variedades	-	35 mm y superior	141,91
MELOCOTÓN	ESPAÑA	Pulpa Amarilla	I	A/B	159,28
NECTARINA	ESPAÑA	Pulpa Amarilla	I	A/B	165,56

OTRAS FRUTAS

PRODUCTO	MERCADO	VARIEDAD O TIPO	CAT.	CALIBRE	PRECIO MEDIO PONDERADO SEMANAL NACIONAL Semana 40- 2022: 03/10-09/10
UVA DE MESA	ESPAÑA	Todos los tipos y variedades con pepitas	I	-	133,01
	ESPAÑA	Todos los tipos y variedades sin pepitas	I	-	183,32

3.2. PRECIOS DE PRODUCCIÓN EN EL MERCADO INTERIOR: PRODUCTOS HORTÍCOLAS

3.2.1. Precios de Producción de Hortalizas en el Mercado Interior:
Precios diarios y Precios Medios Ponderados Semanales en mercados representativos provinciales.

Precios a la salida del centro de acondicionamiento de productos seleccionados, embalados y, en su caso, en palés (€/100 kg peso neto)

HORTALIZAS

PRODUCTO	MERCADO	VARIEDAD O TIPO	CAT.	CALIBRE	DIA/MES							
					3/10	4/10	5/10	6/10	7/10	8/10	9/10	PMPS
ACELGA	La Coruña	Todos los tipos y variedades	-	-	198,00	198,00	198,00	198,00	198,00	--	--	198,00
	Lugo	Todos los tipos y variedades	-	-	143,00	143,00	143,00	143,00	143,00	--	--	143,00
	Navarra	Todos los tipos y variedades	-	-	113,00	113,00	113,00	113,00	113,00	--	--	113,00
	Orense	Todos los tipos y variedades	-	-	125,00	125,00	125,00	125,00	125,00	--	--	125,00
	Pontevedra	Todos los tipos y variedades	-	-	100,00	100,00	100,00	100,00	100,00	--	--	100,00
AJO	Cuenca	Blanco	-	50-60 mm	202,10	202,10	202,10	202,10	202,10	--	--	202,10
	Segovia	Blanco	-	50-60 mm	290,00	290,00	290,00	290,00	290,00	--	--	290,00
	Toledo	Blanco	-	50-60 mm	230,00	230,00	230,00	230,00	230,00	--	--	230,00
	Córdoba	Morado	-	50-80 mm	220,00	220,00	220,00	220,00	220,00	--	--	220,00
	Cuenca	Morado	-	50-80 mm	239,65	239,65	239,65	239,65	239,65	--	--	239,65
	Segovia	Morado	-	50-80 mm	310,00	310,00	310,00	310,00	310,00	--	--	310,00
	Toledo	Morado	-	50-80 mm	245,00	245,00	245,00	245,00	245,00	--	--	245,00
	Albacete	Primavera	-	50-60 mm	205,00	205,00	205,00	205,00	205,00	--	--	205,00
	Córdoba	Primavera	-	50-60 mm	190,44	190,44	190,44	190,44	190,44	--	--	190,44
	Cuenca	Primavera	-	50-60 mm	190,00	190,00	190,00	190,00	190,00	--	--	190,00
	Toledo	Primavera	-	50-60 mm	213,00	213,00	213,00	213,00	213,00	--	--	213,00
ALCACHOFA	Granada	Todos los tipos y variedades	-	-	400,00	--	400,00	--	400,00	--	--	400,00
	Murcia	Todos los tipos y variedades	-	-	360,00	350,00	320,00	330,00	350,00	--	--	342,92
BERENJENA	Almería	Todos los tipos y variedades	-	-	141,00	135,85	133,00	135,88	138,00	150,62	--	137,97
	Málaga	Todos los tipos y variedades	-	-	130,00	130,00	130,00	130,00	130,00	--	--	130,00
BRÓCOLI	Murcia	Todos los tipos y variedades	-	-	130,00	125,00	125,00	130,00	125,00	--	--	126,79
CALABACÍN	Almería	Todas las variedades	-	14-21 g	239,00	209,50	208,00	195,50	208,00	188,00	--	208,00
	Barcelona	Todas las variedades	-	14-21 g	121,00	121,00	121,00	121,00	121,00	--	--	121,00
CEBOLLA	Málaga	Todas las variedades	-	14-21 g	170,00	170,00	170,00	170,00	170,00	--	--	170,00
	Albacete	Todos los tipos y variedades	-	-	36,90	36,90	36,90	36,90	36,90	--	--	36,90
	Ávila	Todos los tipos y variedades	-	-	28,00	28,00	28,00	28,00	28,00	--	--	28,00
	Burgos	Todos los tipos y variedades	-	-	35,00	35,00	35,00	35,00	35,00	--	--	35,00
	Ciudad Real	Todos los tipos y variedades	-	-	70,00	70,00	70,00	70,00	70,00	--	--	70,00
	Córdoba	Todos los tipos y variedades	-	-	33,50	33,50	33,50	33,50	33,50	--	--	33,50
	Cuenca	Todos los tipos y variedades	-	-	42,00	42,00	42,00	42,00	42,00	--	--	42,00
	Lérida	Todos los tipos y variedades	-	-	29,40	29,40	29,40	29,40	29,40	--	--	29,40
	Segovia	Todos los tipos y variedades	-	-	35,00	35,00	35,00	35,00	35,00	--	--	35,00
	Toledo	Todos los tipos y variedades	-	-	51,00	51,00	51,00	51,00	51,00	--	--	51,00
CHAMPIÑÓN	Albacete	Cerrado	-	30-65 mm	187,00	187,00	187,00	187,00	187,00	--	--	187,00
	Cuenca	Cerrado	-	30-65 mm	191,70	191,70	191,70	191,70	191,70	--	--	191,70
	La Rioja	Cerrado	-	30-65 mm	250,00	250,00	250,00	250,00	250,00	--	--	250,00
	Navarra	Cerrado	-	30-65 mm	270,00	270,00	270,00	270,00	270,00	--	--	270,00
COLIFLOR	La Rioja	Todos los tipos y variedades	-	-	105,25	105,25	105,25	105,25	105,25	--	--	105,25
	Toledo	Todos los tipos y variedades	-	-	150,00	150,00	169,00	123,00	163,00	--	--	151,00
COL-REPOLLO	Madrid	Todos los tipos y variedades	-	-	130,00	130,00	130,00	130,00	130,00	--	--	130,00
	Málaga	Todos los tipos y variedades	-	-	90,00	90,00	90,00	90,00	90,00	--	--	90,00
	Barcelona	Todos los tipos y variedades	-	-	51,82	51,82	51,82	51,82	51,82	--	--	51,82
	La Coruña	Todos los tipos y variedades	-	-	70,00	70,00	70,00	70,00	70,00	--	--	70,00
	León	Todos los tipos y variedades	-	-	50,00	50,00	50,00	50,00	50,00	--	--	50,00
	Lugo	Todos los tipos y variedades	-	-	120,00	120,00	120,00	120,00	120,00	--	--	120,00
	Orense	Todos los tipos y variedades	-	-	170,00	170,00	170,00	170,00	170,00	--	--	170,00
	Pontevedra	Todos los tipos y variedades	-	-	100,00	100,00	100,00	100,00	100,00	--	--	100,00
	Segovia	Todos los tipos y variedades	-	-	60,00	60,00	60,00	60,00	60,00	--	--	60,00

PRECIOS DE PRODUCCIÓN EN EL MERCADO INTERIOR: PRODUCTOS HORTÍCOLAS

Precios de Producción de Hortícolas en el Mercado Interior:
Precios diarios y Precios Medios Ponderados Semanales en mercados representativos provinciales.

Precios a la salida del centro de acondicionamiento de productos seleccionados, embalados y, en su caso, en palés (€/100 kg peso neto)

HORTALIZAS (continuación)

PRODUCTO	MERCADO	VARIEDAD O TIPO	CAT.	CALIBRE	DIA/MES							PMPS
					3/10	4/10	5/10	6/10	7/10	8/10	9/10	
JUDÍA VERDE	Almería	Plana	-	-	264,00	272,00	256,50	275,98	279,50	350,00	--	277,29
	Granada	Plana	-	-	565,00	--	462,00	--	--	514,00	--	546,76
	Málaga	Plana	-	-	270,00	270,00	270,00	270,00	270,00	--	--	270,00
	Pontevedra	Plana	-	-	350,00	350,00	350,00	350,00	350,00	--	--	350,00
	Lérida	Todos los tipos y variedades	-	-	488,00	488,00	488,00	488,00	488,00	--	--	488,00
	Navarra	Todos los tipos y variedades	-	-	295,00	295,00	295,00	295,00	295,00	--	--	295,00
LECHUGA	Murcia	Baby	I	-	114,55	116,00	116,00	114,55	114,55	--	--	115,14
	Murcia	Iceberg	I	400g y +	75,00	75,00	80,00	80,00	85,00	--	--	79,33
	Granada	Romana	I	-	85,00	85,00	85,00	85,00	85,00	--	--	85,00
	Lérida	Todos los tipos y variedades	I	400g y +	79,47	79,47	79,47	79,47	79,47	--	--	79,47
	Navarra	Todos los tipos y variedades	I	400g y +	195,00	195,00	195,00	195,00	195,00	--	--	195,00
	Segovia	Todos los tipos y variedades	I	400g y +	76,00	76,00	76,00	76,00	76,00	--	--	76,00
MELÓN	Toledo	Todos los tipos y variedades	I	400g y +	57,20	57,20	58,00	59,10	59,10	--	--	58,12
	Ciudad Real	Todos los tipos y variedades	-	-	76,00	76,00	75,00	75,00	75,00	--	--	75,40
	Toledo	Todos los tipos y variedades	-	-	88,05	88,00	87,00	87,00	87,00	--	--	87,41
PEPINO	Almería	De Almería	-	350-500 g	90,54	82,22	83,88	82,22	79,00	--	--	83,42
	Granada	De Almería	-	350-500 g	121,00	115,00	109,00	113,00	108,00	109,00	--	113,58
	Almería	Español	-	-	--	--	--	80,00	--	108,00	--	101,85
	Madrid	Español	-	-	125,00	125,00	125,00	125,00	125,00	--	--	125,00
	Murcia	Español	-	-	120,00	120,00	110,00	110,00	110,00	--	--	113,23
PIMIENTO	Barcelona	Variedades rugosas	-	-	104,50	104,50	104,50	104,50	104,50	--	--	104,50
	Almería	Cuadrado Color	I	70 mm y +	--	196,59	--	205,37	--	210,16	--	203,95
	Granada	Cuadrado Color	I	70 mm y +	239,00	204,00	--	204,00	209,00	209,00	--	211,20
	Almería	Cuadrado Verde	I	70 mm y +	102,00	134,00	105,00	103,00	105,00	100,00	--	107,52
	Almería	Italiano Verde	I	40 mm y +	--	167,00	--	150,00	--	135,00	--	159,31
	La Coruña	Italiano Verde	I	40 mm y +	195,00	195,00	195,00	195,00	195,00	--	--	195,00
	Málaga	Italiano Verde	I	40 mm y +	125,00	125,00	125,00	125,00	125,00	--	--	125,00
	Orense	Italiano Verde	I	40 mm y +	225,00	225,00	225,00	225,00	225,00	--	--	225,00
	Pontevedra	Italiano Verde	I	40 mm y +	295,00	295,00	295,00	295,00	295,00	--	--	295,00
	Ciudad Real	Todos los tipos y variedades	I	40 mm y +	165,00	165,00	165,00	165,00	165,00	--	--	165,00
	PUERRO	Barcelona	Todos los tipos y variedades	-	-	88,00	88,00	88,00	88,00	88,00	--	--
Navarra		Todos los tipos y variedades	-	-	95,00	95,00	95,00	95,00	95,00	--	--	95,00
Pontevedra		Todos los tipos y variedades	-	-	150,00	150,00	150,00	150,00	150,00	--	--	150,00
Segovia		Todos los tipos y variedades	-	-	88,00	88,00	88,00	88,00	88,00	--	--	88,00
Toledo		Todos los tipos y variedades	-	-	155,75	155,75	153,00	152,75	151,50	--	--	153,75
SANDÍA	Ciudad Real	Todos los tipos y variedades	-	-	95,00	95,00	95,00	95,00	95,00	--	--	95,00
	Toledo	Todos los tipos y variedades	-	-	98,00	98,00	98,00	99,00	98,00	--	--	98,20
TOMATE	Almería	Cereza	I	-	--	381,00	--	381,00	--	323,00	--	344,16
	Granada	Cereza	I	-	172,78	172,78	172,78	172,78	172,78	--	--	172,78
	Murcia	Cereza	I	-	145,00	135,00	160,00	160,00	200,00	--	--	160,90
	Almería	Racimo	I	-	--	--	--	--	--	177,00	--	177,00
	Barcelona	Racimo	I	-	90,70	90,70	90,70	90,70	90,70	--	--	90,70
	Almería	Redondo	I	57-100mm	138,00	156,00	136,00	171,00	125,00	164,00	--	144,54
	Málaga	Redondo	I	57-100mm	140,00	140,00	140,00	140,00	140,00	--	--	140,00
ZANAHORIA	Murcia	Redondo	I	57-100mm	139,00	130,00	120,00	115,00	106,00	--	--	119,96
	Burgos	Todos los tipos y variedades	-	-	29,00	29,00	29,00	29,00	29,00	--	--	29,00
	Segovia	Todos los tipos y variedades	-	-	34,00	34,00	34,00	34,00	34,00	--	--	34,00
	Toledo	Todos los tipos y variedades	-	-	39,90	39,90	39,90	39,90	39,90	--	--	39,90
Valladolid	Todos los tipos y variedades	-	-	40,00	40,00	40,00	40,00	40,00	--	--	40,00	

3.2.2. Precios de Producción de Hortícolas en el Mercado Interior: Precios Medios Ponderados Semanales Nacionales

Referencia: Reglamento Delegado (UE) 2017/891 de la Comisión, de 13 de marzo (DOUE de 25 de mayo). Art. 55 y Anexo VI

Precios a la salida del centro de acondicionamiento de productos seleccionados, embalados y, en su caso, en palés (€/100kg peso neto)

HORTALIZAS

PRODUCTO	MERCADO	VARIEDAD O TIPO	CAT.	CALIBRE	PRECIO MEDIO PONDERADO SEMANAL NACIONAL Semana 40- 2022: 03/10-09/10
AJO	ESPAÑA	Blanco	-	50-60 mm	215,85
	ESPAÑA	Morado	-	45-55 mm	245,59
	ESPAÑA	Primavera	-	50-60 mm	201,86
BERENJENA	ESPAÑA	Todos los tipos y variedades	-	40+ /70+	137,64
CALABACÍN	ESPAÑA	Todos los tipos y variedades	-	14-21	205,30
CEBOLLA	ESPAÑA	Todos los tipos y variedades	-	-	45,58
CHAMPIÑÓN	ESPAÑA	Cerrado	-	Medio (30-65 mm)	205,98
COLIFLOR	ESPAÑA	Todos los tipos y variedades	-	-	112,47
COL-REPOLLO	ESPAÑA	Todos los tipos y variedades	-	-	78,98
JUDÍA VERDE	ESPAÑA	Todos los tipos y variedades	-	-	392,50
LECHUGA	ESPAÑA	Todos los tipos y variedades	I	400 g o superior	83,96
MELÓN	ESPAÑA	Todos los tipos y variedades	-	-	75,85
PEPINO	ESPAÑA	Variedades lisas	-	350-500 g	92,40
PIMIENTO	ESPAÑA	Todos los tipos y variedades	I	40 mm o superior	159,52
PUERRO	ESPAÑA	Todos los tipos y variedades	-	-	94,98
SANDÍA	ESPAÑA	Todos los tipos y variedades	-	-	95,72
TOMATE	ESPAÑA	Cereza	I	-	191,10
	ESPAÑA	Racimo	I	-	175,09
	ESPAÑA	Redondo	I	57-100mm	137,82
ZANAHORIA	ESPAÑA	Todos los tipos y variedades	-	-	35,79

4. PRECIOS REPRESENTATIVOS DE PRODUCTOS GANADEROS

4.1. PRECIOS REPRESENTATIVOS DE PRODUCTOS GANADEROS: BOVINO

4.1.1. Precios Medios Nacionales de Canales de Bovino Pesado

PRECIO MEDIO NACIONAL (€/100kg Canal) DE CANALES DE BOVINO PESADO SEGÚN MODELO COMUNITARIO DE CLASIFICACIÓN R 2017/1182, R 2017/1184, RD 815/2018 (Euro/100kg canal)

CATEGORÍA	CLASE DE CONFORMACIÓN Y DE ESTADO DE ENGRASAMIENTO	Semana 39 26/09-02/10 2022	Semana 40 03-09/10 2022	Variación €
Categoría A: Canales de machos jóvenes sin castrar de más de un año y menos de dos	Muy buena y poco cubierta (U-2)	513,38	518,57	5,19
	Muy buena y cubierta (U-3)	508,52	516,27	7,75
	Precio medio ponderado Categoría U	510,11	517,02	6,91
	Buena y poco cubierta (R-2)	505,01	506,54	1,53
	Buena y cubierta (R-3)	493,90	511,92	18,02
	Precio medio ponderado Categoría R	496,14	510,83	14,69
	Menos buena y poco cubierta (O-2)	458,58	466,52	7,94
	Menos buena y cubierta (O-3)	470,86	476,17	5,31
Precio medio ponderado Categoría O	466,59	472,81	6,22	
Categoría D: Canales de hembras que hayan parido	Mediocre y poco cubierta (P-2)	323,24	312,34	-10,90
	Mediocre y cubierta (P-3)	333,49	304,37	-29,12
	Precio medio ponderado Categoría P	324,28	311,53	-12,75
	Buena y cubierta (R-3)	421,44	398,13	-23,31
	Buena y grasa (R-4)	480,37	473,26	-7,11
	Precio medio ponderado Categoría R	439,90	421,67	-18,23
	Menos buena y poco cubierta (O-2)	357,82	357,82	0,00
	Menos buena y cubierta (O-3)	404,76	388,31	-16,45
Menos buena y grasa (O-4)	439,82	447,20	7,38	
Precio medio ponderado Categoría O	393,97	386,82	-7,15	
Categoría E: Canales de otras hembras (de 12 meses o más)	Muy buena y poco cubierta (U-2)	528,84	527,31	-1,53
	Muy buena y cubierta (U-3)	520,84	522,76	1,92
	Precio medio ponderado Categoría U	522,34	523,62	1,28
	Buena y poco cubierta (R-2)	495,90	491,68	-4,22
	Buena y cubierta (R-3)	510,15	518,09	7,94
	Buena y grasa (R-4)	520,66	509,53	-11,13
	Precio medio ponderado Categoría R	509,07	514,67	5,60
	Menos buena y poco cubierta (O-2)	453,26	440,75	-12,51
	Menos buena y cubierta (O-3)	466,04	468,38	2,34
Menos buena y grasa (O-4)	465,79	469,30	3,51	
Precio medio ponderado Categoría O	463,91	463,81	-0,10	
Categoría Z: Canales de animales desde 8 a menos de 12 meses	Muy buena y poco cubierta (U-2)	515,52	527,64	12,12
	Muy buena y cubierta (U-3)	512,49	526,26	13,77
	Precio medio ponderado Categoría U	513,63	526,78	13,15
	Buena y poco cubierta (R-2)	506,10	510,51	4,41
	Buena y cubierta (R-3)	501,48	512,64	11,16
	Precio medio ponderado Categoría R	502,43	512,20	9,77
	Menos buena y poco cubierta (O-2)	457,90	452,16	-5,74
	Menos buena y cubierta (O-3)	475,83	483,16	7,33
Precio medio ponderado Categoría O	466,68	467,34	0,66	

4.1.2. Precios Medios Nacionales del Bovino Vivo

R 2017/1182, R 2017/1184 (Euro/100 kg vivo)

BOVINO VIVO	Semana 39		Semana 40		Variación €
	26/09-02/10	2022	03-09/10	2022	
Machos hasta 480 Kg. vivo	280,30		281,81		1,51
Machos de más de 480 kg. vivo	269,48		271,30		1,82
Hembras que hayan parido	151,47		152,28		0,81
Otras hembras de hasta 380 Kg. vivo	283,67		284,24		0,57
Otras hembras de más de 380 Kg. vivo	282,90		285,04		2,14

4.1.3. Precios Medios Nacionales de Otros Animales de la Especie Bovina

OTROS BOVINOS	Semana 39		Semana 40		Variación €
	26/09-02/10	2022	03-09/10	2022	
TERNEROS DE 8 DÍAS A 4 SEMANA (Euro/cabeza)					
Macho frisón	128,59		129,13		0,54
Macho cruzado	237,15		137,64		-99,51
Hembra frisón	73,82		79,57		5,75
Hembra cruzado	166,33		174,28		7,95
<i>Media ponderada nacional (Euro/Cabeza)</i>	167,07		170,02		2,95
TERNEROS DE 6 HASTA 12 MESES (Euro/100kg vivo)					
Macho frisón (base 200 kg)	178,58		178,58		0,00
Macho cruzado (base 200 kg)	335,02		335,43		0,41
Hembra frisón (base 200 kg)	345,00		345,00		0,00
Hembra cruzado (base 200 kg)	240,62		241,06		0,44
<i>Media ponderada nacional (Euro/100kg vivo)</i>	292,57		292,98		0,41

4.2. PRECIOS REPRESENTATIVOS DE PRODUCTOS GANADEROS: OVINO

4.2.1. Precios Medios Nacionales de Canales de Ovino Frescas o Refrigeradas

R 2017/1182, R 2017/1184 (Euro/100 kg canal)

CORDEROS I Y II	Semana 39		Semana 40		Variación €
	26/09-02/10	2022	03-09/10	2022	
Corderos I (12 a 13 kg/canal)	736,41		737,38		0,97
Corderos II (13,1 a 16 kg/canal)	721,65		722,65		1,00
<i>Media ponderada</i>	729,03		730,02		0,99

PRECIOS MEDIOS DE CANALES DE OVINO FRESCAS O REFRIGERADAS EN LOS MERCADOS NACIONALES REPRESENTATIVOS PARA LA UE

MERCADO REPRESENTATIVO - Cordero 9-19 kg	Semana 39		Semana 40		Variación €
	26/09-02/10	2022	03-09/10	2022	
Barcelona	846,87		848,94		2,07
Madrid	883,16		883,16		0,00
Valencia	637,15		680,27		43,12
Albacete	753,60		753,60		0,00
Extremadura	754,89		754,89		0,00
Segovia	753,46		753,46		0,00
Toledo	741,10		741,10		0,00
Zaragoza	816,36		816,36		0,00
<i>Media ponderada</i>	764,28		765,46		1,18

4.3. PRECIOS REPRESENTATIVOS DE PRODUCTOS GANADEROS: PORCINO

4.3.1. Precios Medios de Canales de Porcino de Capa Blanca

CLASIFICACIÓN EUROP R 2017/1182, R 2017/1184 (Euro/100kg canal)

	Clase S (>60% contenido magro)			Clase E (60%-55% contenido magro)			Clase U (55%-50% contenido magro)		
	Semana 39 26/09-02/10 2022	Semana 40 03-09/10 2022	Variación €	Semana 39 26/09-02/10 2022	Semana 40 03-09/10 2022	Variación €	Semana 39 26/09-02/10 2022	Semana 40 03-09/10 2022	Variación €
PRECIO MEDIO NACIONAL	217,88	217,57	-0,31	211,41	210,42	-0,99	217,78	216,83	-0,95

	Clase R (50%-45% contenido magro)			Clase O (45%-40% contenido magro)			Clase P (<40% contenido magro)		
	Semana 39 26/09-02/10 2022	Semana 40 03-09/10 2022	Variación €	Semana 39 26/09-02/10 2022	Semana 40 03-09/10 2022	Variación €	Semana 39 26/09-02/10 2022	Semana 40 03-09/10 2022	Variación €
PRECIO MEDIO NACIONAL	209,64	212,78	3,14	203,06	208,23	5,17	200,06	202,16	2,10

4.3.2. Precios Medios en Mercados Representativos Provinciales de Porcino Cebado (*)

MERCADO REPRESENTATIVO	SELECTO (nivel menor de grasa)			NORMAL (nivel normal de grasa)			GRASO (nivel mayor de grasa)		
	Semana 39 26/09-02/10 2022	Semana 40 03-09/10 2022	Variación €	Semana 39 26/09-02/10 2022	Semana 40 03-09/10 2022	Variación €	Semana 39 26/09-02/10 2022	Semana 40 03-09/10 2022	Variación €
Barcelona	--	--	--	1,79	1,79	0,00	1,76	1,76	0,00
Huesca	1,74	1,74	0,00	1,72	1,72	0,00	1,70	1,70	0,00
Lleida	1,73	1,73	0,00	1,72	1,72	0,00	1,71	1,71	0,00
Murcia	1,77	1,77	0,00	1,76	1,76	0,00	1,75	1,75	0,00
Pontevedra	1,75	1,75	0,00	1,72	1,72	0,00	2,24	2,24	0,00
Salamanca	1,74	1,74	0,00	1,74	1,74	0,00	1,76	1,76	0,00
Segovia	1,73	1,73	0,00	1,72	1,72	0,00	1,85	1,85	0,00
Zaragoza	1,76	1,76	0,00	1,72	1,72	0,00	1,71	1,71	0,00

(*) En Euro/kg vivo

4.3.3. Precios Medios de Porcino Precoz, Lechones y Otras Calidades

(Euro/100kg vivo)

CERDAS DE DESVIEJE	Semana 39 26/09-02/10 2022	Semana 40 03-09/10 2022	Variación €
Cerdas de Desvieje	75,30	74,27	-1,03
CERDOS CEBADOS			
Categoría U	167,69	166,96	-0,73
LECHONES			
Lleida.Base 20kg de peso.	232,50	232,50	0,00
Segovia.Base 20kg de peso.	317,50	317,50	0,00
Media nacional. Calidad Normal. Base 20 kg de	268,30	268,30	0,00

4.3.4. Precios Medios de Porcino: Tronco Ibérico

TOSTONES	Semana 39 26/09-02/10 2022	Semana 40 03-09/10 2022	Variación €
De 5 a 9 kilos	462,86	462,86	0,00
De 9 a 12 kilos	573,57	565,00	-8,57
LECHONES			
Lechón Ibérico Cruzado Base 23 kg	309,10	310,39	1,29
MARRANOS			
Marranos Ibéricos de 35 a 60 kg	-	-	-
PRIMALES			
Primales Ibéricos de 60 a 100 kg	312,48	312,48	0,00
CERDO CEBADO			
Cerdo Cebado (Intensivo)	251,64	251,38	-0,26
Cerdo Cebado de Campo (Extensivo)	275,60	275,34	-0,26
Cerdo Cebado de Bellota 100% Ibérico	-	-	-
DESVIEJE			
Reproductores de desvieje	169,56	169,56	0,00
REPRODUCTORES			
Reproductores >6 meses	362,25	362,25	0,00
CASTRONAS			
Castronas	113,04	115,22	2,18

Denominaciones de acuerdo con la Norma de Calidad (RD 4/2014)

Para información sobre precios de productos agrícolas y ganaderos en otros Estados Miembros de la UE:

<https://ec.europa.eu/agriculture/>



MINISTERIO
DE AGRICULTURA, PESCA
Y ALIMENTACION