

# PRECIOS COYUNTURALES



**SEMANA 41 – 2022**  
**Del 10 al 16 de octubre**



**SUBSECRETARÍA**

Subdirección General de Análisis, Coordinación y  
Estadística

[sgapc@mapa.es](mailto:sgapc@mapa.es)

<https://www.mapa.gob.es/es/estadistica/temas/>

Publicación elaborada por la  
Subsecretaría  
Subdirección General de Análisis, Coordinación y Estadística

**MINISTERIO  
DE AGRICULTURA, PESCA  
Y ALIMENTACIÓN**

© Ministerio de Agricultura, Pesca y Alimentación  
Secretaría General Técnica  
Centro de Publicaciones  
Catálogo de Publicaciones de la Administración General del Estado:  
<https://cpage.mpr.gob.es/>

N.I.P.O.: 003190900

Se permite la utilización, copia o reproducción de los datos de este Boletín siempre que se cite expresamente su procedencia.

---

# Índice:

---

	PÁGINA
<b>PRECIOS MEDIOS NACIONALES.....</b>	<b>4</b>
PRECIOS MEDIOS NACIONALES DE PRODUCTOS AGRÍCOLAS.....	4 - 6
PRECIOS MEDIOS NACIONALES DE PRODUCTOS GANADEROS.....	7 - 8
<b>PRECIOS EN MERCADOS REPRESENTATIVOS DE CEREALES, VINOS Y ACEITES.....</b>	<b>9</b>
PRECIOS MEDIOS EN MERCADOS REPRESENTATIVOS DE CEREALES.....	9 - 11
PRECIOS MEDIOS EN MERCADOS REPRESENTATIVOS DE VINOS.....	12
PRECIOS MEDIOS EN MERCADOS REPRESENTATIVOS DE ACEITES.....	13
<b>PRECIOS DE PRODUCCIÓN DE FRUTAS Y HORTALIZAS EN EL MERCADO INTERIOR.....</b>	<b>14</b>
PRECIOS DE PRODUCCIÓN EN EL MERCADO INTERIOR: FRUTAS.....	14
PRECIOS DE PRODUCCIÓN EN EL MERCADO INTERIOR: PRODUCTOS HORTÍCOLAS.....	16 - 17
<b>PRECIOS REPRESENTATIVOS DE PRODUCTOS GANADEROS.....</b>	<b>18</b>
PRECIOS REPRESENTATIVOS DE PRODUCTOS GANADEROS: BOVINO.....	18
PRECIOS REPRESENTATIVOS DE PRODUCTOS GANADEROS: OVINO.....	19
PRECIOS REPRESENTATIVOS DE PRODUCTOS GANADEROS: PORCINO.....	20 - 21



## 1. PRECIOS MEDIOS NACIONALES

### 1.1. PRECIOS MEDIOS NACIONALES DE PRODUCTOS AGRÍCOLAS

1.1.1. Precios Medios Nacionales de Cereales, Arroz, Oleaginosas, Tortas, Proteicos, Vinos y Aceites.					
PRODUCTOS AGRÍCOLAS (especificaciones)		Semana 40 03-09/10 2022	Semana 41 10-16/10 2022	Variación semanal euros	Variación semanal %
<b>CEREALES</b>					
(1)	Trigo blando panificable (C/t)	367,29	372,42	5,13	1,40
(1)	Trigo duro (C/t)	487,95	496,09	8,14	1,67
(1)	Cebada pienso (C/t)	344,96	349,34	4,38	1,27
(1)	Cebada malta (C/t)	335,83	341,1	5,27	1,57
(1)	Maíz grano (C/t)	346,18	349,38	3,20	0,92
<b>ARROZ</b>					
(2)	Arroz cáscara japónica (C/t)	413,88	417,08	3,20	0,77
(2)	Arroz cáscara índica (C/t)	417,24	421,25	4,01	0,96
(3)	Arroz blanco japónica (C/t)	763,71	763,71	0,00	0,00
(3)	Arroz blanco índica (C/t)	646,32	650,47	4,15	0,64
(3)	Arroz blanco vaporizado (C/t)	704,70	706,05	1,35	0,19
(3)	Arroz partido (C/t)	404,72	406,00	1,28	0,32
<b>SEMILLAS OLEAGINOSAS</b>					
(4)	Pipa de girasol convencional (C/t)	641,18	648,37	7,19	1,12
(4)	Pipa de girasol alto oleico (C/t)	705,94	710,91	4,97	0,70
(4)	Colza (C/t)	579,30	585,48	6,18	1,07
<b>TORTAS DE GIRASOL Y SOJA</b>					
(9)	Torta de girasol. 34%-36% proteína (C/t)	325,93	324,86	-1,07	-0,33
(9)	Torta de soja. 44%-47% proteína (C/t)	579,77	574,90	-4,87	-0,84
<b>PROTEICOS</b>					
(10)	Alfalfa. Balas 1ª Cat. 16,5%-18% proteína (C/t)	343,76	343,79	0,03	0,01
(10)	Alfalfa. Pellets estándar. 14%-16% proteína (C/t)	293,88	305,29	11,41	3,88
(4)	Guisantes secos (C/t)	421,15	420,80	-0,35	-0,08
(2)	Lentejas (C/t)	765,92	769,15	3,23	0,42
(2)	Garbanzos (C/t)	746,73	747,59	0,86	0,12
(2)	Habas secas (C/t)	447,58	443,91	-3,67	-0,82
<b>VINOS</b>					
(5)	Vino blanco sin DOP/IGP (C/hectolitro)	38,06	38,00	-0,06	-0,16
(5)	Vino tinto sin DOP/IGP, 12 p. color (C/hectolitro)	42,38	42,82	0,44	1,04
<b>ACEITE DE OLIVA Y ORUJO</b>					
(6)	Aceite de oliva virgen extra < 0,8º (C/100 kg)	412,21	442,58	30,37	7,37
(6)	Aceite de oliva virgen, de 0,8º a 2º (C/100 kg)	398,75	424,45	25,70	6,45
(6)	Aceite de oliva lampante > 2º (C/100 kg)	388,76	413,83	25,07	6,45
(7)	Aceite de oliva refinado (C/100 kg)	381,23	404,82	23,59	6,19
(8)	Aceite de orujo de oliva crudo (C/100 kg)	188,6	191,06	2,46	1,30
(7)	Aceite de orujo de oliva refinado (C/100 kg)	272,27	275,34	3,07	1,13
<b>ACEITE DE GIRASOL</b>					
(7)	Aceite de girasol refinado convencional (C/100 kg)	164,19	164,70	0,51	0,31
(7)	Aceite de girasol refinado alto oleico (C/100 kg)	197,45	197,4	-0,05	-0,03
<b>ACEITE DE SOJA</b>					
(7)	Aceite refinado de soja (C/100 kg)	165,99	163,89	-2,10	-1,27
<b>ACEITUNA DE MESA</b>					
(11)	Aceituna de mesa, media de variedades (C/100 kg)	84,21	86,90	2,69	3,19
(11)	Variedad Gordal (C/100 kg)	138,00	140,00	2,00	1,45
(11)	Variedad Hojiblanca (C/100 kg)	68,45	72,63	4,18	6,11
(11)	Variedad Manzanilla (C/100 kg)	98,68	100,35	1,67	1,69

#### Posición comercial:

- (1) Salida de almacén cargado o entregado al transformador después de intermediario; (2) Granel sobre almacén agricultor/cooperativa  
(3) Salida granel industria; (4) Almacén comprador mayorista; (5) Salida bodega; (6) Salida almazara; (7) Salida industria refinadora  
(8) Salida industria extractora; (9) Salida industria molturadora; (10) Salida industria deshidratadora; (11) Entrada a entamadora

### COMENTARIOS DE MERCADO

- **CEREALES** (▲): Cuarta semana en que se registran incrementos en los precios de los cereales en seguimiento, esta vez, todos en proporciones similares; el más destacado, el del **Trigo duro** (1,67 %).
- **ARROZ** (▲): Subida de las cotizaciones también en todas las categorías de arroz de referencia –a excepción del **blanco japónica**, que se mantiene–, correspondiendo al **Arroz cáscara índica** (0,96 %) la más significativa.
- **SEMILLAS OLEAGINOSAS** (▲): Cotizaciones al alza igualmente para las semillas oleaginosas, registrándose el crecimiento relativo más notable en el caso de la **Pipa de Girasol convencional** (1,12 %).
- **TORTAS DE GIRASOL Y SOJA** (▼): Bajadas ligeras en los precios medios de las tortas esta semana: **torta de Soja** (-0,84 %) y **torta de Girasol** (0,33 %).
- **PROTEICOS** (▲▼): Si bien la **Alfalfa en Balas** mantiene su cotización media con respecto a la registrada la semana precedente, la **Alfalfa en Pellets** (3,88 %) se anota un incremento reseñable. Comportamiento dispar del resto de proteicos: suben los **Garbanzos** (0,12 %) y las **Lentejas** (0,42 %) mientras que, por el contrario, bajan los **Guisantes secos** (-0,08 %) y las **Habas secas** (-0,82 %).
- **VINOS** (▼▲): Bajada de precio del Blanco **sin DOP/IGP**, que es el que muestra una menor variación, (-0,16 %), siendo más importante la subida del **Tinto sin DOP/IGP** (1,04 %).
- **ACEITE DE OLIVA Y ORUJO** (▲): Nuevamente se registran subidas notables de las cotizaciones en todas las categorías de este apartado, destacando la del **Aceite de oliva virgen extra** (7,37 %), seguida de los Aceites **de oliva virgen y lampante** (6,45 % para ambos).
- **ACEITE DE GIRASOL** (▲=): Sin prácticamente variación en el precio medio del **Aceite de girasol refinado alto oleico** (-0,03 %), mientras que cotiza al alza, aunque ligeramente, el **Aceite de girasol refinado convencional** (0,31 %).
- **ACEITE DE SOJA** (▼): Descenso moderado del precio de este tipo de aceite esta semana (-1,27 %).
- **ACEITUNA DE MESA** (▲): Se incrementa la media de la **aceituna de mesa** (3,19 %) con respecto la semana anterior, debido a las subidas registradas para todas las variedades, siendo la de la **Hojiblanca** (6,11 %) la más relevante.

1.1.2. Precios Medios Nacionales en Origen de Frutas y Hortalizas				
PRODUCTOS AGRÍCOLAS (especificaciones)	Semana 40 03/10-09/10 2022	Semana 41 10/10-16/10 2022	Variación semanal euros	Variación semanal %
<b>FRUTAS</b>				
(1) Clementina (C/100 kg)	42,74	42,60	-0,14	-0,32
(1) Limón (C/100 kg)	53,26	53,39	0,13	0,24
(1) Naranja Grupo Blancas (C/100 kg)	21,62	22,02	0,40	1,85
(1) Naranja Salustiana (C/100 kg)*	21,62	22,02	0,40	1,85
(1) Naranja Grupo Navel (C/100 kg)	21,05	22,16	1,12	5,31
(1) Naranja Navelina (C/100 kg)*	20,83	21,83	1,00	4,78
(1) Satsuma (C/100 kg)	22,32	21,11	-1,21	-5,42
(1) Manzana Fuji (C/100 kg)*	68,78	79,34	10,56	15,35
(1) Manzana Gala (C/100 kg)*	54,27	49,94	-4,33	-7,98
(1) Manzana Golden (C/100 kg)*	48,52	50,14	1,62	3,35
(1) Manzana Granny Smith (C/100 kg)*	64,34	58,38	-5,96	-9,26
(1) Manzana Red Delicious y demás var. rojas (C/100 kg)*	64,90	75,74	10,84	16,69
(1) Pera Blanquilla (C/100 kg)	63,44	59,21	-4,23	-6,66
(1) Pera Conferencia (C/100 kg)	68,58	74,39	5,81	8,47
(1) Cereza (C/100 kg)	140,00	140,00	0,00	0,00
(1) Ciruela (C/100 kg)	138,49	106,48	-32,01	-23,11
(1) Melocotón Carne Amarilla (C/100 kg)*	81,01	99,32	18,30	22,59
(1) Nectarina Carne Amarilla (C/100 kg)*	97,95	105,00	7,05	7,20
(1) Aguacate (C/100 kg)	571,36	571,36	0,00	0,00
(1) Caqui (C/100 kg)	41,08	40,92	-0,16	-0,40
(1) Granada (C/100 kg)	65,70	54,09	-11,61	-17,67
(1) Higos y brevas (C/100 kg)	229,03	232,48	3,45	1,51
(1) Plátano (C/100 kg)*	82,57	77,57	-5,00	-6,06
(1) Uva de mesa con semillas (C/100 kg)	55,63	55,63	0,00	0,00
(1) Uva de mesa sin semillas (C/100 kg)	77,50	77,66	0,16	0,20
<b>HORTALIZAS</b>				
(1) Acelga (C/100 kg)	83,28	74,08	-9,20	-11,04
(1) Ajo (C/100 kg)	142,38	142,38	0,00	0,00
(1) Alcahofa (C/100 kg)	194,00	205,00	11,00	5,67
(1) Berenjena (C/100 kg)	86,60	66,42	-20,18	-23,30
(1) Brócoli (C/100 kg)	102,35	78,77	-23,58	-23,04
(1) Calabacín (C/100 kg)	113,24	81,83	-31,41	-27,73
(1) Cebolla (C/100 kg)	27,19	27,22	0,03	0,09
(1) Champiñón (C/100 kg)	177,27	178,58	1,32	0,74
(1) Coliflor (C/100 kg)	94,93	95,87	0,94	0,99
(1) Col Repollo de hoja lisa (C/100 kg)	52,02	61,14	9,12	17,52
(1) Escarola (C/100kg)	49,56	50,79	1,23	2,48
(1) Haba verde (C/100 kg)	250,00	256,00	6,00	2,40
(1) Judía verde tipo plana (C/100 kg)	209,18	166,70	-42,47	-20,31
(1) Lechuga Romana (C/100 ud)	32,84	33,06	0,21	0,65
(1) Melón Piel de Sapo (C/100 kg)	38,15	38,15	0,00	0,00
(1) Pepino (C/100 kg)	54,97	53,25	-1,73	-3,14
(1) Pimiento verde tipo italiano (C/100 kg)	78,87	79,75	0,87	1,11
(1) Puerro (C/100 kg)	58,55	58,56	0,01	0,01
(1) Sandía (C/100 kg)	51,35	51,35	0,00	0,00
(1) Tomate cereza (C/100 kg)*	119,96	127,14	7,18	5,98
(1) Tomate racimo (C/100 kg)*	133,53	138,35	4,82	3,61
(1) Tomate redondo liso (C/100 kg)*	99,63	111,28	11,65	11,69
(1) Zanahoria (C/100 kg)	22,76	22,79	0,03	0,15
(1) Patata (C/100 kg)	38,98	39,26	0,27	0,70

**Posición comercial:**

(1) Granel: En árbol, finca, almacén agricultor, alhóndiga, lonja, etc. En cítricos y uva de mesa, los precios se dan "en árbol" y "en cepa" respectivamente. Los precios del plátano, por las peculiaridades de su comercialización, son estimados a partir de las cotizaciones obtenidas y contrastadas por la organización de productores (OP), en la posición comercial "venta en verde al madurador".

\*Precios notificados a la Comisión Europea (art. 11 y anexo I.5.c del Reglamento de Ejecución (UE) 2017/1185).

**COMENTARIOS DE MERCADO**

• **CÍTRICOS (▲▼):** Vuelve a incrementarse el precio medio en árbol de la **naranja Navelina** (4,78 %); también suben esta semana los de la **naranja Salustiana** (1,85 %) y, muy ligeramente, el del **limón Fino** (0,24 %). Desciende con mayor intensidad que la semana anterior la **satsuma** (-5,42 %), siendo éste el único producto en seguimiento del sector cuya cotización media se sitúa algo por debajo de las registradas la pasada campaña en la misma época. Igualmente, con el mayor movimiento en los mercados y el progresivo incremento de la oferta, se ajusta a la baja, levemente, la **clementina** (-0,32 %) tras las subidas de las últimas semanas.

• **FRUTA DE PEPITA (▲▼):** Siguen recuperándose los precios en origen de las **manzanas rojas** (16,69 %), **Fuji** (15,35 %) y **Golden** (3,35 %), «rebota» el de la **Granny Smith** (-9,26 %) y pierde posiciones el de la **Gala** (-7,98 %). Baja considerablemente la **pera Blanquilla** (-6,66 %) –cayendo a valores inferiores a los registrados la misma semana del año anterior–, pero, por el contrario, sube aún más en comparación la **Conferencia** (8,47 %).

• **FRUTA DE HUESO (▲▼):** El fin de campaña en mercados provinciales menos cotizados impulsa, como es habitual a estas alturas, el precio medio en origen del **melocotón de carne amarilla** (22,59 %), movimiento ascendente que contrasta con el de la **ciruela** (-23,11 %), que cae en proporción similar. Situación análoga a la del melocotón se observa para la **nectarina de carne amarilla** (7,2 %), aunque su incremento es menos acentuado. De nuevo, sin variaciones en la **cereza**.

• **OTRAS FRUTAS (▼▲):** Destaca esta semana el descenso registrado en la **granada** (-17,67 %), así como la nueva bajada del **plátano** (-6,06 %), en un marco de caída del consumo. Movimientos de escasa magnitud en el resto de productos de este apartado.

• **HORTALIZAS (▲▼):** Pese a que afectan a bastantes menos referencias en comparación, cabe reseñar esta semana los significativos descensos registrados en hortalizas como el **calabacín** (-27,73 %), la **berenjena** (-23,3 %), el **brócoli** (-23,04 %) o la **judía verde plana** (-20,31 %). Las subidas más relevantes en este sector corresponden a la **col-repollo de hoja lisa** (17,52 %) –que sigue en su proceso de ajuste al alza habitual en este mes– y al **tomate redondo liso** (11,69 %). Ligero repunte de la **patata** (0,7 %).

### 1.1.3. Precios Medios Nacionales de Productos Agrícolas: Gráficos

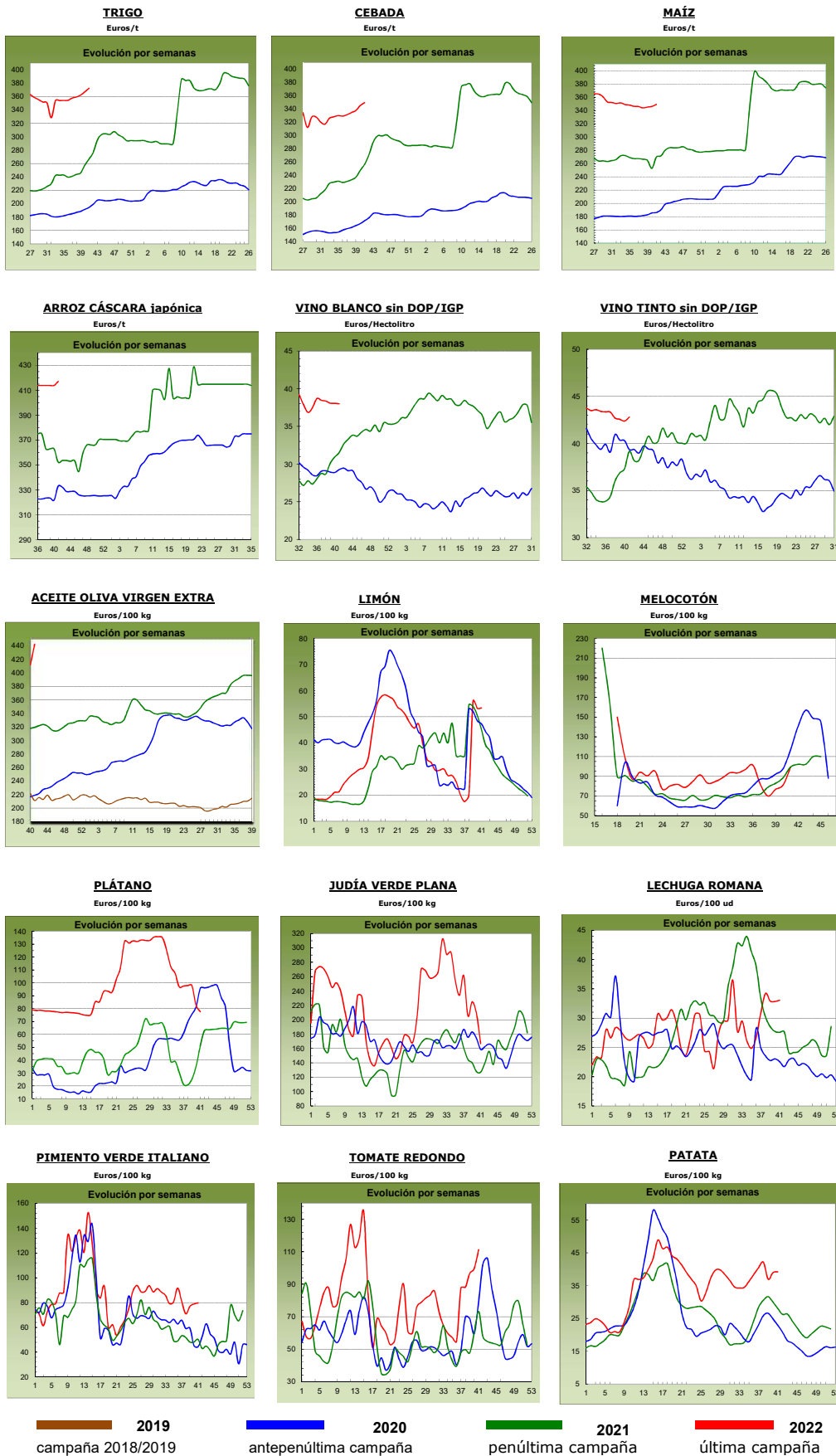

## 1.2. PRECIOS MEDIOS NACIONALES DE PRODUCTOS GANADEROS

1.2.1. Precios Medios Nacionales de Productos Ganaderos					
PRODUCTOS GANADEROS (especificaciones)		Semana 40 03-09/10 2022	Semana 41 10-16/10 2022	Variación semanal euros	Variación semanal %
<b>VACUNO</b>					
(1)	Tenera, 180-300 kilos (€/100 kg canal)	479,70	482,21	2,51	0,52
(1)	Machos de 12 a 24 meses (Clase R) (€/100 kg canal)	510,83	511,34	0,51	0,10
(1)	Animales de 8 a 12 meses (Clase R) (€/100 kg canal)	512,20	510,40	-1,80	-0,35
(1)	Bovino vivo, conjunto categorías (€/100 kg vivo)	257,41	258,29	0,88	0,34
<b>CORDERO</b>					
(1)	Corderos 9-19 kilos (€/100 kg canal)	765,48	767,87	2,39	0,31
(1)	Corderos 12-16 kilos (€/100 kg canal)	730,02	731,75	1,73	0,24
(1)	Corderos Ligeros (12-13 kilos) (€/100 kg canal)	737,38	738,78	1,40	0,19
(1)	Corderos Pesados (13-16 kilos) (€/100 kg canal)	722,65	724,71	2,06	0,29
<b>PORCINO</b>					
(1)	Porcino >60% magro (Clase S) (€/100 kg canal)	217,57	218,43	0,86	0,40
(1)	Porcino 60-55% magro (Clase E) (€/100 kg canal)	210,42	210,82	0,40	0,19
(1)	Porcino 55-50% magro (Clase U) (€/100 kg canal)	216,83	216,60	-0,23	-0,11
(1)	Porcino 50-45% magro (Clase R) (€/100 kg canal)	212,78	211,18	-1,60	-0,75
(1)	Lechon 20 kg (€/unidad)	53,66	53,66	0,00	0,00
<b>POLLO</b>					
(2)	Pollo, media de canales del 83% y 65% rdto. (€/100 kg canal)	234,56	230,93	-3,63	-1,55
(2)	Pollo P10 (83% rdto.) (€/100 kg canal)	190,02	185,81	-4,21	-2,22
(2)	Pollo P90 (65% rdto.) (€/100 kg canal)	238,11	234,54	-3,57	-1,50
<b>HUEVOS</b>					
(3)	Huevos Tipo Jaula, media Clase L y M (€/100 kg)	166,89	171,74	4,85	2,91
(3)	Huevos Tipo Jaula - Clase L (€/docena)	1,35	1,37	0,02	1,48
(3)	Huevos Tipo Jaula - Clase M (€/docena)	1,18	1,23	0,05	4,24
(3)	Huevos Tipo Suelo media Clase L y M (€/100 kg)	204,73	208,49	3,76	1,84
(3)	Huevos Tipo Suelo - Clase L (€/docena)	1,63	1,65	0,02	1,23
(3)	Huevos Tipo Suelo - Clase M (€/docena)	1,46	1,51	0,05	3,42
(3)	Huevos Tipo Campero, media Clase L y M (€/100 kg)	225,38	228,84	3,46	1,54
(3)	Huevos Tipo Campero- Mezcla Clase L y M (€/docena)	1,70	1,73	0,03	1,76
<b>CONEJO</b>					
(4)	Conejo 1,8-2,2 kilo, vivo (€/100 kg)	265,57	265,88	0,31	0,12
<b>LECHE Y PRODUCTOS LÁCTEOS</b>					
(6)	Suero de leche en polvo (€/100 kg)	99,31	97,57	-1,74	-1,75
(6)	Mantequilla sin sal (formato 25 kg) (€/100 kg)	762,72	761,40	-1,32	-0,17
(5)	Leche cruda de vaca (€/100 kg). Fuente: INFOLAC	Precio agosto 2022: 46,21 €/100 kg			
<b>MIEL Y PRODUCTOS APÍCOLAS</b>					
(7)	Miel multifloral a granel (€/100 kg)	Precio agosto 2022: 381,16 €/100 kg			
(7)	Miel multifloral envasada (€/100 kg)	Precio agosto 2022: 579,62 €/100 kg			
(7)	Polen a granel (€/100 kg)	Precio agosto 2022: 767,55 €/100 kg			
(7)	Polen envasado (€/100 kg)	Precio agosto 2022: 1.068,16 €/100 kg			

**Posición comercial:**

(1) Entrada matadero; (2) Salida muelle matadero; (3) Salida muelle centro de embalaje; (4) Salida granja;  
 (5) Precio paqado al ganadero; (6) Precio franco fábrica sin impuestos ni costes; (7) Venta a la industria o mayorista

## COMENTARIOS DE MERCADO

- **VACUNO** (▲▼): Subidas en los precios de las **canales de vacuno** –a excepción del ligero descenso registrado para los animales de 8-12 meses (-0,35 %)- con incrementos en las terneras (0,52%) y en los machos de 12-24 meses (0,10 %). Las cotizaciones de los **animales vivos** (0,34 %) suben también esta semana.
- **OVINO** (=): Incremento medio del 0,26 % en el precio del conjunto de las **canales de cordero**.
- **PORCINO** (▼▲): Descenso del -0,07 % en la cotización media semanal de las **canales de porcino de capa blanca**, con subidas en las canales de mayor contenido magro (del 0,40 % Clase S) y bajadas en las de inferior calidad (-0,75 % para la Clase R). Esta semana se empiezan a registrar leves descensos de los precios en los **porcinos cebados** en algunas plazas nacionales, manteniéndose estables los de los **lechones base 20kg** (=).
- **POLLOS** (▼): Descenso del -1,55 % en el precio medio semanal de la **canal de pollo**.
- **HUEVOS** (▲): Al alza los precios de los huevos en todas las clasificaciones, independientemente del sistema de cría. Así, se anotan subidas medias semanales en los **tipo jaula** (2,91 %), en los **tipo suelo** (1,84 %) y en los **tipo campero** (1,54 %).
- **CONEJO** (=): Leve crecimiento de la cotización media del **conejo vivo de granja** (0,12 %) esta semana.
- **PRODUCTOS LÁCTEOS** (▼): Desciende el **suero de leche en polvo** (-1,75 %), bajando también, menos acentuadamente, la **mantequilla sin sal** (-0,17 %).

## 1.2.2. Precios Medios Nacionales de Productos Ganaderos: Gráficos

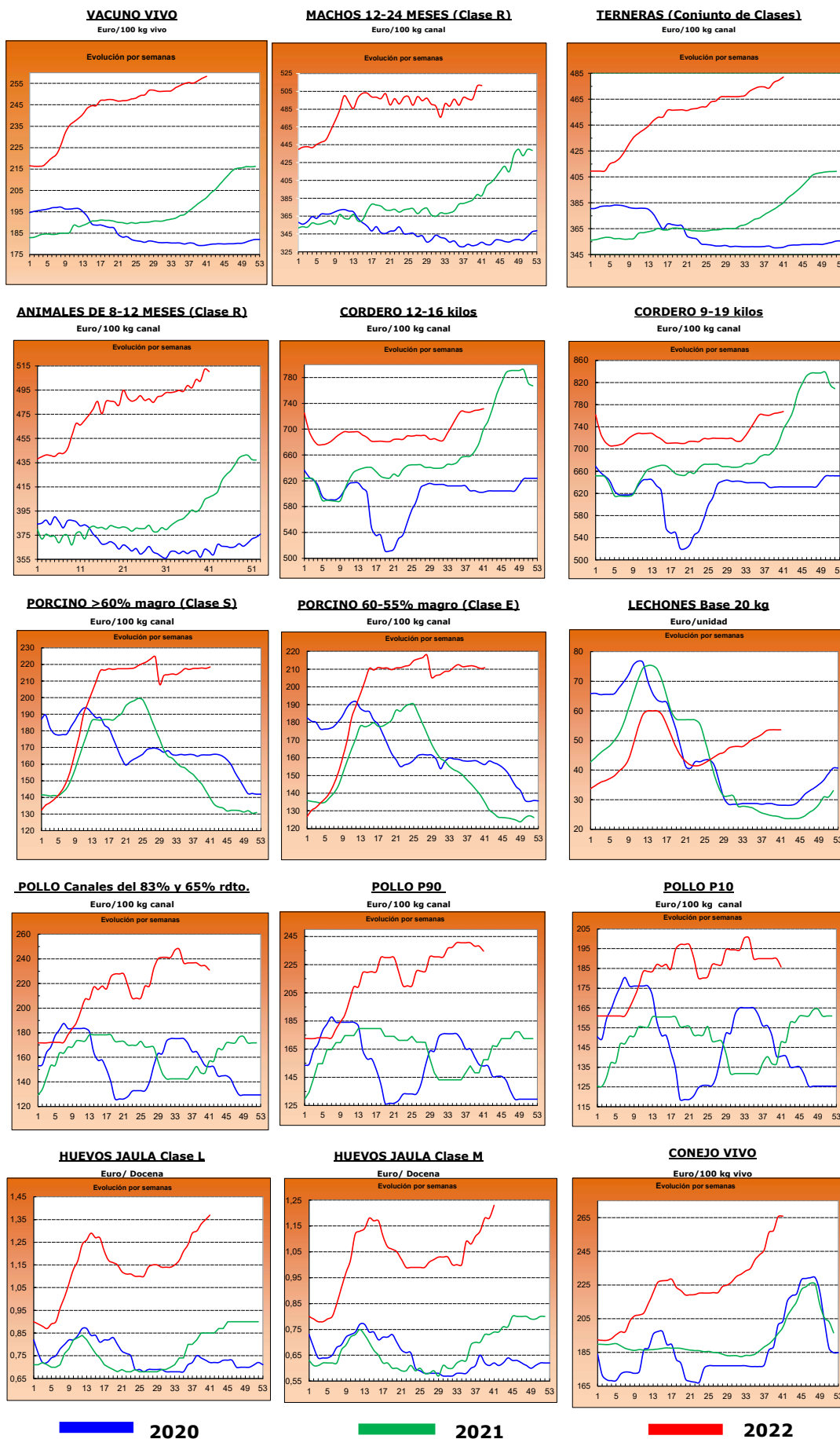



## 2.- PRECIOS EN MERCADOS REPRESENTATIVOS DE CEREALES, ALFALFA, ARROZ, VINOS, ACEITES Y SEMILLA DE GIRASOL

### 2.1. PRECIOS EN MERCADOS REPRESENTATIVOS DE CEREALES, ALFALFA Y ARROZ

#### 2.1.1. Precios Medios en Mercados Representativos: Trigo y Alfalfa

Precios en Euro/Tonelada

REGLAMENTO (UE) 2017/1185 DE LA COMISION. Artículo 11, Anexo I. 1. (trigo); Artículo 12 (a), Anexo II.2 (alfalfa)

TRIGO: Salida de almacén cargado o entregado al transformador después de intermediario. Mercancía nacional y/o importada.

ALFALFA: Salida industria deshidratadora

PRODUCTO	MERCADO REPRESENTATIVO	Semana 40 03-09/10 2021	Semana 41 10-16/10 2022	Variación €
<b>Trigo Blando Panificable</b>	Albacete	365,00	370,20	5,20
	Ávila	374,00	377,00	3,00
	Barcelona	388,00	398,00	10,00
	Burgos	362,50	365,04	2,54
	Cádiz	370,00	375,00	5,00
	Ciudad Real	--	386,00	--
	Cuenca	--	359,00	--
	Guadalajara	370,00	369,80	-0,20
	Huesca	366,00	373,00	7,00
	León	364,20	374,00	9,80
	Lérida	368,00	370,00	2,00
	Madrid	370,00	380,00	10,00
	Murcia	370,00	370,00	0,00
	Navarra	375,00	378,00	3,00
	Palencia	361,40	368,60	7,20
	Pontevedra	372,00	380,00	8,00
	Salamanca	373,40	376,20	2,80
	Segovia	362,80	370,20	7,40
	Sevilla	370,00	378,00	8,00
	Soria	363,20	366,40	3,20
Tarragona	366,00	378,00	12,00	
Toledo	--	372,00	--	
Valladolid	368,80	376,60	7,80	
Zamora	363,40	372,40	9,00	
Zaragoza	378,00	383,00	5,00	
<b>Trigo Duro</b>	Cádiz	490,00	500	10,00
	Córdoba	490,00	500	10,00
	Huelva	--	500	--
	Sevilla	490,00	500	10,00
	Toledo	--	451,5	--
Zaragoza	480	480	0,00	
<b>Alfalfa Balas</b>	Albacete	310,00	310,00	0,00
	Burgos	280,00	280,00	0,00
	Córdoba	215,00	215,00	0,00
	Huesca	376,00	376,00	0,00
	León	300,00	300,00	0,00
	Lérida	332,50	332,50	0,00
	Navarra	332,50	332,50	0,00
	Palencia	263,00	263,00	0,00
	Sevilla	222,00	224,00	2,00
	Teruel	322,00	322,00	0,00
	Toledo	311,00	311,00	0,00
	Valladolid	256,00	256,00	0,00
	Zamora	425,00	425,00	0,00
Zaragoza	365,00	365,00	0,00	
<b>Alfalfa Pellets</b>	Albacete	290,00	290,00	0,00
	Burgos	292,00	292,00	0,00
	Córdoba	225,00	225,00	0,00
	Huesca	326,00	324,50	-1,50
	Lérida	290,33	290,33	0,00
	Navarra	302,50	302,50	0,00
	Palencia	290,00	290,00	0,00
	Sevilla	212,00	213,00	1,00
	Toledo	288,00	288,00	0,00
	Valladolid	276,00	276,00	0,00
	Zamora	355,00	335,00	-20,00
	Zaragoza	281,67	312,33	30,67

### 2.1.2. Precios Medios en Mercados Representativos: Cebada

Precios en Euro/Tonelada

#### REGLAMENTO (UE) 2017/1185 DE LA COMISION. Artículo 11, Anexo I. 1.

Salida de almacén cargado o entregado al transformador después de intermediario. Mercancía nacional y/o importada.

PRODUCTO	MERCADO REPRESENTATIVO	Semana 40 03-09/10 2021	Semana 41 10-16/10 2022	Variación €
<b>Cebada Pienso</b>	Albacete	340,00	340,90	<b>0,90</b>
	Ávila	352,00	355,00	<b>3,00</b>
	Burgos	345,00	347,00	<b>2,00</b>
	Cádiz	340,00	355,00	<b>15,00</b>
	Ciudad Real	348,00	349,20	<b>1,20</b>
	Córdoba	340,00	350,00	<b>10,00</b>
	La Coruña	346,00	350,00	<b>4,00</b>
	Cuenca	340,00	346,00	<b>6,00</b>
	Granada	338,00	338,00	<b>0,00</b>
	Guadalajara	340,00	340,60	<b>0,60</b>
	Huesca	341,00	347,00	<b>6,00</b>
	León	350,00	355,00	<b>5,00</b>
	Lérida	343,00	350,00	<b>7,00</b>
	Murcia	350,00	358,00	<b>8,00</b>
	Palencia	348,00	356,00	<b>8,00</b>
	Salamanca	359,00	362,00	<b>3,00</b>
	Segovia	353,00	360,00	<b>7,00</b>
	Soria	342,00	348,00	<b>6,00</b>
	Teruel	352,00	360,00	<b>8,00</b>
	Toledo	350,00	352,80	<b>2,80</b>
Valladolid	356,00	363,00	<b>7,00</b>	
Zamora	350,00	355,00	<b>5,00</b>	
Zaragoza	352,00	360,00	<b>8,00</b>	
<b>Cebada Malta</b>	Burgos	333,40	339,70	<b>6,30</b>
	Ciudad Real	--	351,10	--
	Guadalajara	--	323,00	--
	Huesca	348,00	354,00	<b>6,00</b>
	Palencia	328,00	332,00	<b>4,00</b>
	Salamanca	338,00	341,00	<b>3,00</b>
	Segovia	331,00	335,00	<b>4,00</b>
	Soria	322,00	330,00	<b>8,00</b>
	Valladolid	323,30	330,30	<b>7,00</b>
	Zamora	327,00	332,00	<b>5,00</b>
	Zaragoza	358,00	363,00	<b>5,00</b>

### 2.1.3. Precios Medios en Mercados Representativos: Maíz y Arroz

Precios en Euro/Tonelada

#### REGLAMENTO (UE) 2017/1185 DE LA COMISION. Artículo 11, Anexo I. 1. Cereales y 2 Arroz

Maíz grano: precios salida de almacén cargado. Mercancía nacional y/o importada.

Arroz cáscara precios salida almacén agricultor o en cooperativa, y arroz blanco precios salida industria

PRODUCTO	MERCADO REPRESENTATIVO	Semana 40 03-09/10 2021	Semana 41 10-16/10 2022	Variación €
<b>Maiz Grano</b>	Albacete	336,00	337,60	<b>1,60</b>
	Badajoz	340,00	346,00	<b>6,00</b>
	Cáceres	340,00	346,00	<b>6,00</b>
	Ciudad Real	370,00	368,40	<b>-1,60</b>
	Córdoba	340,00	345,00	<b>5,00</b>
	La Coruña	338,00	342,00	<b>4,00</b>
	Gerona	346,00	355,00	<b>9,00</b>
	Huesca	344,00	345,00	<b>1,00</b>
	León	348,00	351,20	<b>3,20</b>
	Lérida	335,00	340,00	<b>5,00</b>
	Madrid	355,00	360,00	<b>5,00</b>
	Navarra	360,00	362,00	<b>2,00</b>
	Pontevedra	338,00	342,00	<b>4,00</b>
	Salamanca	362,20	364,60	<b>2,40</b>
	Sevilla	335,00	340,00	<b>5,00</b>
	Toledo	360,00	360,00	<b>0,00</b>
	Valladolid	348,06	358,46	<b>10,40</b>
Zamora	348,80	348,80	<b>0,00</b>	
Zaragoza	355,00	357,00	<b>2,00</b>	
<b>Arroz cáscara (Indica)</b>	Badajoz	420,30	430,30	<b>10,00</b>
	Cáceres	440,00	460,00	<b>20,00</b>
	Cádiz	348,00	348,00	<b>0,00</b>
	Sevilla	417,25	417,25	<b>0,00</b>
	Valencia	320,00	320,00	<b>0,00</b>
<b>Arroz cáscara (Japónica)</b>	Badajoz	425,45	425,45	<b>0,00</b>
	Huesca	400,00	400,00	<b>0,00</b>
	Sevilla	436,50	436,50	<b>0,00</b>
	Tarragona	350,00	350,00	<b>0,00</b>
	Valencia	470,00	480,00	<b>10,00</b>
	Zaragoza	373,90	373,90	<b>0,00</b>
<b>Arroz blanco (Indica)</b>	Sevilla	611,00	611,00	<b>0,00</b>
	Valencia	790,00	790,00	<b>0,00</b>
<b>Arroz blanco (Japónica)</b>	Sevilla	636,00	636,00	<b>0,00</b>
	Tarragona	820,00	820,00	<b>0,00</b>
	Valencia	825,00	825,00	<b>0,00</b>
<b>Arroz blanco vaporizado</b>	Valencia	810,00	810,00	<b>0,00</b>
<b>Arroz partido</b>	Badajoz	455,00	462,50	<b>7,50</b>
	Sevilla	318,56	318,56	<b>0,00</b>
	Tarragona	485,00	485,00	<b>0,00</b>
	Valencia	480,00	480,00	<b>0,00</b>

<b>2.2. PRECIOS EN MERCADOS REPRESENTATIVOS DE VINOS</b>
--

**R. EJECUCIÓN (UE) 2017/1185 DE LA COMISION. Artículo 11, Anexo II. 3.**

En €/hectólitro, salida bodega, a granel, pago al contado sin I. V. A.

PRODUCTO	MERCADO REPRESENTATIVO	Semana 40		Semana 41	Variación €
		03-09/10	2021	10-16/10 2022	
Vino Blanco sin DOP/IPG	Albacete	53,83		56,16	<b>2,33</b>
	Badajoz	42,57		44,38	<b>1,81</b>
	Ciudad Real	33,86		33,86	<b>0,00</b>
	Cuenca	40,55		38,54	<b>-2,01</b>
	Toledo	38,52		36,90	<b>-1,62</b>
Vino Tinto sin DOP / IPG	<b>Precio de vino tinto referido al producto de 12 puntos de color</b>				
	Albacete	43,37		45,14	<b>1,76</b>
	Badajoz	50,41		51,15	<b>0,74</b>
	Ciudad Real	37,94		38,48	<b>0,54</b>
	Cuenca	51,32		49,42	<b>-1,90</b>
	Murcia	42,96		42,96	<b>0,00</b>
	Toledo	36,81		37,14	<b>0,33</b>
	Valencia	36,52		37,96	<b>1,44</b>

**2.3. PRECIOS EN MERCADOS REPRESENTATIVOS DE ACEITES Y SEMILLAS DE GIRASOL**

Aceites. Precios salida almazara/orujera/refinadora, en €/100 kg, sin I.V.A. Rgto. 2017/1185. Art.11. Anexo I.3.

Semilla de girasol. Precios en almacén del comprador mayorista, en €/100 kg, sin I.V.A. Rgto 2017/1185. Art. 8

PRODUCTO Y ESPECIFICACIONES	MERCADO REPRESENTATIVO	Semana 40		Semana 41 10-16/10 2022	Variación €
		03-09/10	2021		
<b>ACEITE DE OLIVA VIRGEN EXTRA</b> Menos de 0,8°	Albacete	395,00		445,00	50,00
	Almería	415,00		435,00	20,00
	Badajoz	414,00		465,83	51,83
	Cáceres	395,00		500,00	105,00
	Cádiz	410,00		410,00	0,00
	Ciudad Real	409,00		435,50	26,50
	Córdoba	408,00		434,00	26,00
	Cuenca	420,70		445,00	24,30
	Granada	412,50		443,00	30,50
	Huelva	414,00		440,00	26,00
	Jaén	416,50		442,50	26,00
	Málaga	413,50		444,50	31,00
	Murcia	417,00		447,00	30,00
	Sevilla	418,00		446,00	28,00
Tarragona	410,00		450,00	40,00	
Toledo	410,00		448,00	38,00	
<b>ACEITE DE OLIVA VIRGEN</b> De 0,8° a 2°	Albacete	385,00		425,00	40,00
	Badajoz	402,50		424,17	21,67
	Cáceres	380,00		380,00	0,00
	Cádiz	400,00		400,00	0,00
	Ciudad Real	404,00		425,00	21,00
	Córdoba	397,50		421,00	23,50
	Cuenca	416,70		440,00	23,30
	Granada	399,50		425,00	25,50
	Huelva	385,00		385,00	0,00
	Jaén	398,50		425,00	26,50
	Málaga	399,00		425,00	26,00
	Murcia	404,00		433,00	29,00
	Sevilla	401,00		427,50	26,50
	Tarragona	395,00		440,00	45,00
Toledo	405,00		437,00	32,00	
<b>ACEITE DE OLIVA LAMPANTE</b> Más de 2°	Albacete	375,00		410,00	35,00
	Badajoz	366,25		400,00	33,75
	Cáceres	374,00		374,00	0,00
	Cádiz	390,00		390,00	0,00
	Ciudad Real	399,00		421,00	22,00
	Córdoba	389,00		411,00	22,00
	Cuenca	411,70		435,00	23,30
	Granada	392,50		417,00	24,50
	Huelva	363,00		363,00	0,00
	Jaén	390,50		416,50	26,00
	Málaga	391,50		416,00	24,50
	Murcia	392,00		424,00	32,00
	Sevilla	391,50		417,50	26,00
	Tarragona	370,00		400,00	30,00
Toledo	400,00		426,50	26,50	
<b>ACEITE DE OLIVA REFINADO</b>	Córdoba	388,50		412,50	24,00
	Jaén	374,61		394,61	20,00
	Sevilla	375,00		395,00	20,00
	Tarragona	400,00		450,00	50,00
<b>ACEITE DE ORUJO DE OLIVA CRUDO</b>	Córdoba	181,00		183,50	2,50
	Jaén	177,00		179,50	2,50
	Málaga	197,00		197,00	0,00
	Sevilla	191,00		193,50	2,50
	Tarragona	197,50		205,00	7,50
	Toledo	190,00		190,00	0,00
<b>ACEITE DE ORUJO DE OLIVA REFINADO</b>	Sevilla	272,00		275,00	3,00
<b>PIPA DE GIRASOL</b> Alto oleico	Centro	709,52		709,52	0,00
	Norte	667,92		680,20	12,28
	Sur	751,56		749,73	-1,82
<b>PIPA DE GIRASOL</b> Convencional	Centro	616,50		616,19	-0,31
	Norte	627,16		645,84	18,68
	Sur	669,96		666,31	-3,65

### 3. PRECIOS DE PRODUCCIÓN DE FRUTAS Y HORTALIZAS EN EL MERCADO INTERIOR

#### 3.1. PRECIOS DE PRODUCCIÓN EN EL MERCADO INTERIOR FRUTAS

3.1.1. Precios de Producción de Frutas en el Mercado Interior:												
Precios diarios y Precios Medios Ponderados Semanales en mercados representativos provinciales.												
Precios a la salida del centro de acondicionamiento de productos seleccionados, embalados y, en su caso, en palés (€/100 kg peso neto)												

#### CÍTRICOS

PRODUCTO	MERCADO	VARIEDAD O TIPO	CAT.	CALIBRE	DIA/MES							
					10/10	11/10	12/10	13/10	14/10	15/10	16/10	PMPS
CLEMANTINA	Castellón	Arrufatina	I	1X-3	109,26	109,26	--	109,26	121,37	--	--	113,33
	Valencia	Arrufatina	I	1X-3	--	--	--	--	--	100,50	--	100,50
	Castellón	Clemenrubi/PRI23	I	1X-3	153,14	150,71	--	153,14	144,36	--	--	148,72
	Valencia	Clemenrubi/PRI23	I	1X-3	172,53	172,53	--	172,53	169,43	--	--	170,83
	Valencia	Loretina	I	1X-3	100,00	100,00	--	100,00	100,00	--	--	100,00
	Castellón	Marisol	I	1X-3	85,46	85,46	--	85,46	81,87	--	--	83,60
	Valencia	Marisol	I	1X-3	112,14	99,40	--	99,18	97,70	--	107,59	102,39
	Castellón	Oronules	I	1X-3	153,61	153,61	--	153,61	126,60	--	--	130,69
	Valencia	Oronules	I	1X-3	161,30	161,30	--	161,30	161,35	--	138,33	157,40
	Huelva	Todas las variedades	I	1X-3	214,00	214,00	--	214,00	214,00	--	--	214,00
LIMÓN	Alicante	Fino	I	3-4	124,08	124,08	--	124,07	124,98	106,33	--	124,75
	Málaga	Fino	I	3-4	131,39	133,02	--	132,26	133,02	--	--	132,38
	Murcia	Fino	I	3-4	129,00	131,00	--	131,00	130,00	--	--	130,25
NARANJA	Sevilla	Navelina	I	3-6	68,22	68,22	--	68,22	68,22	--	--	68,22
SATSUMA	Valencia	Clausellina/Okitsu	I	1X-3	82,19	82,19	--	82,19	78,91	--	--	81,12
	Valencia	Owari	I	1X-3	95,08	95,08	--	95,08	122,82	--	--	112,06

#### FRUTAS DE PEPITA

PRODUCTO	MERCADO	VARIEDAD O TIPO	CAT.	CALIBRE	DIA/MES							
					10/10	11/10	12/10	13/10	14/10	15/10	16/10	PMPS
MANZANA	Gerona	Fuji	I	65-80	124,54	124,54	--	124,54	124,54	--	--	124,55
	Lérida	Fuji	I	65-80	84,50	84,50	--	84,50	84,50	--	--	84,50
	Navarra	Fuji	I	65-80	85,00	85,00	--	85,00	85,00	--	--	85,00
	Gerona	Golden Delicious	I	65-80	101,97	101,97	--	101,97	101,97	--	--	101,97
	Huesca	Golden Delicious	I	65-80	65,00	65,00	--	65,00	65,00	--	--	65,00
	León	Golden Delicious	I	65-80	57,00	57,00	--	57,00	57,00	--	--	57,00
	Lérida	Golden Delicious	I	65-80	54,50	55,60	54,50	55,41	55,07	--	--	55,03
	Navarra	Golden Delicious	I	65-80	75,00	75,00	--	75,00	75,00	--	--	75,00
	Zaragoza	Golden Delicious	I	65-80	74,75	74,75	--	74,75	74,75	--	--	74,75
	Gerona	Granny Smith	I	65-80	90,78	90,78	--	90,78	90,78	--	--	90,78
	Lérida	Granny Smith	I	65-80	64,50	64,50	--	64,50	64,50	--	--	64,50
	Lérida	Red Chief	I	65-80	49,50	49,50	49,50	49,50	49,50	--	--	49,50
	Gerona	Red Delicious	I	65-80	113,00	113,00	--	113,00	113,00	--	--	113,00
	Zaragoza	Reineta	I	65-80	120,92	120,92	--	120,92	120,92	--	--	120,92
	Gerona	Royal Gala	I	65-80	101,56	101,56	--	101,56	101,56	--	--	101,56
	Huesca	Royal Gala	I	65-80	70,00	70,00	--	70,00	70,00	--	--	70,00
	Lérida	Royal Gala	I	65-80	69,50	69,76	69,50	69,84	69,50	--	--	69,66
Zaragoza	Royal Gala	I	65-80	92,99	92,99	--	92,99	92,99	--	--	92,99	
PERA	Lérida	Bianquilla	I	55-60	130,35	130,16	--	130,97	131,93	--	--	130,88
	Navarra	Bianquilla	I	55-60	83,00	83,00	--	83,00	83,00	--	--	83,00
	Zaragoza	Bianquilla	I	55-60	118,57	118,57	--	118,57	118,57	--	--	118,57
	La Rioja	Conferencia	I	60-65+	150,00	150,00	--	150,00	150,00	--	--	150,00
	León	Conferencia	I	60-65+	93,00	93,00	--	93,00	93,00	--	--	93,00
	Lérida	Conferencia	I	60-65+	95,89	101,13	84,00	98,48	102,09	--	--	97,34
	Navarra	Conferencia	I	60-65+	118,00	118,00	--	118,00	118,00	--	--	118,00
	Zaragoza	Conferencia	I	60-65+	113,24	113,24	--	113,24	113,24	--	--	113,24
	Lérida	Elliot	I	65-70	--	136,00	--	--	--	--	--	136,00
	Lérida	Ercolini	I	50-60	94,00	94,00	94,00	94,00	94,00	--	--	94,00
	Murcia	Ercolini	I	50-60	165,00	165,00	165,00	165,00	165,00	--	--	165,00
	Zaragoza	Ercolini-Limonera	I	50-60	131,08	131,08	--	131,08	131,08	--	--	131,08
	Lérida	Limonera	I	60-65	108,18	--	--	74,00	--	--	--	89,97

#### FRUTAS DE HUESO

PRODUCTO	MERCADO	VARIEDAD O TIPO	CAT.	CALIBRE	DIA/MES							
					10/10	11/10	12/10	13/10	14/10	15/10	16/10	PMPS
CIRUELA	Lérida	Todos los tipos y variedades	-	35 mm y superior	140,67	140,67	--	140,67	140,67	--	--	140,67
	Zaragoza	Todos los tipos y variedades	-	35 mm y superior	123,15	123,15	--	123,15	123,15	--	--	123,15
MELOCOTÓN	Navarra	Pulpa Amarilla	I	A/B	123,00	123,00	--	123,00	123,00	--	--	123,00
	Teruel	Pulpa Amarilla	I	A/B	263,66	263,66	--	263,66	263,66	--	--	263,66
	Zaragoza	Pulpa Amarilla	I	A/B	129,62	129,62	--	129,62	129,62	--	--	129,62
NECTARINA	Zaragoza	Pulpa Amarilla	I	A/B	163,03	163,03	--	163,03	163,03	--	--	163,03

#### OTRAS FRUTAS

PRODUCTO	MERCADO	VARIEDAD O TIPO	CAT.	CALIBRE	DIA/MES							
					10/10	11/10	12/10	13/10	14/10	15/10	16/10	PMPS
UVA DE MESA	Murcia	Aprenas nuevas variedades	I	-	170,00	150,00	--	180,00	190,00	--	--	173,02
	Murcia	Crimson Seedless	I	-	190,00	195,00	190,00	190,00	190,00	--	--	191,03
	Alicante	D. Maria	I	-	133,31	133,31	--	133,31	133,31	--	--	133,31
	Alicante	Moscatel Italia	I	-	122,58	122,58	--	122,58	122,58	--	--	122,58
	Alicante	Red Globe	I	-	144,34	144,34	--	144,34	144,34	--	--	144,34

**3.1.2. Precios de Producción de Frutas en el Mercado Interior: Precios Medios Ponderados Semanales Nacionales**

Referencia: Reglamento Delegado (UE) 2017/891 de la Comisión, de 13 de marzo (DOUE de 25 de mayo). Art. 55 y Anexo VI  
Precios a la salida del centro de acondicionamiento de productos seleccionados, embalados y, en su caso, en palés (€/100kg peso neto)

**CÍTRICOS**

PRODUCTO	MERCADO	VARIEDAD O TIPO	CAT.	CALIBRE	PRECIO MEDIO PONDERADO SEMANAL NACIONAL Semana 41- 2022: 10/10-16/10
CLEMENTINA	ESPAÑA	TODAS LAS VARIEDADES	I	1x-3	143,56
LIMÓN	ESPAÑA	TODAS LAS VARIEDADES	I	3-4	129,03
NARANJA	ESPAÑA	Navelina	I	3-6	68,22
SATSUMA	ESPAÑA	TODAS LAS VARIEDADES	I	1x-3	81,49

**FRUTAS DE PEPITA**

PRODUCTO	MERCADO	VARIEDAD O TIPO	CAT.	CALIBRE mm	PRECIO MEDIO PONDERADO SEMANAL NACIONAL Semana 41- 2022: 10/10-16/10
MANZANA	ESPAÑA	Fuji	I	65/80	90,67
	ESPAÑA	Golden delicious	I	65/80	77,26
	ESPAÑA	Granny Smith	I	65/80	82,07
	ESPAÑA	Red Delicious y demás Var. Rojas	I	65/80	84,32
	ESPAÑA	Royal Gala	I	65/80	72,38
PERA	ESPAÑA	Blanquilla	I	55-60	123,31
	ESPAÑA	Conferencia	I	60/65+	112,46

**FRUTAS DE HUESO**

PRODUCTO	MERCADO	VARIEDAD O TIPO	CAT.	CALIBRE	PRECIO MEDIO PONDERADO SEMANAL NACIONAL Semana 41- 2022: 10/10-16/10
CIRUELA	ESPAÑA	Todas las variedades	-	35 mm y superior	125,58
MELOCOTÓN	ESPAÑA	Pulpa Amarilla	I	A/B	174,49
NECTARINA	ESPAÑA	Pulpa Amarilla	I	A/B	163,03

**OTRAS FRUTAS**

PRODUCTO	MERCADO	VARIEDAD O TIPO	CAT.	CALIBRE	PRECIO MEDIO PONDERADO SEMANAL NACIONAL Semana 41- 2022: 10/10-16/10
UVA DE MESA	ESPAÑA	Todos los tipos y variedades con pepitas	I	-	134,37
	ESPAÑA	Todos los tipos y variedades sin pepitas	I	-	180,35

## 3.2. PRECIOS DE PRODUCCIÓN EN EL MERCADO INTERIOR: PRODUCTOS HORTÍCOLAS

**3.2.1. Precios de Producción de Hortícolas en el Mercado Interior:  
Precios diarios y Precios Medios Ponderados Semanales en mercados representativos provinciales.**

Precios a la salida del centro de acondicionamiento de productos seleccionados, embalados y, en su caso, en palés (€/100 kg peso neto)

HORTALIZAS												
PRODUCTO	MERCADO	VARIEDAD O TIPO	CAT.	CALIBRE	DÍA/MES							PMPS
					10/10	11/10	12/10	13/10	14/10	15/10	16/10	
ACELGA	Madrid	Amarilla	-	-	120,00	120,00	--	120,00	120,00	--	--	120,00
	La Coruña	Todos los tipos y variedades	-	-	150,00	150,00	--	150,00	150,00	--	--	150,00
	Lugo	Todos los tipos y variedades	-	-	150,00	150,00	--	150,00	150,00	--	--	150,00
	Navarra	Todos los tipos y variedades	-	-	110,00	110,00	--	110,00	110,00	--	--	110,00
	Orense	Todos los tipos y variedades	-	-	125,00	125,00	--	125,00	125,00	--	--	125,00
	Pontevedra	Todos los tipos y variedades	-	-	100,00	100,00	--	100,00	100,00	--	--	100,00
AJO	Madrid	Verde	-	-	85,00	85,00	--	85,00	85,00	--	--	85,00
	Cuenca	Blanco	-	50-60 mm	202,10	202,10	--	202,10	202,10	--	--	202,10
	Toledo	Blanco	-	50-60 mm	230,00	230,00	--	230,00	230,00	--	--	230,00
	Córdoba	Morado	-	50-80 mm	220,00	220,00	--	220,00	220,00	--	--	220,00
	Cuenca	Morado	-	50-80 mm	239,65	239,65	--	239,65	239,65	--	--	239,65
	Toledo	Morado	-	50-80 mm	245,00	245,00	--	245,00	245,00	--	--	245,00
	Albacete	Primavera	-	50-60 mm	205,00	205,00	--	205,00	205,00	--	--	205,00
	Córdoba	Primavera	-	50-60 mm	190,52	190,52	--	190,52	190,52	--	--	190,52
	Cuenca	Primavera	-	50-60 mm	190,00	190,00	--	190,00	190,00	--	--	190,00
	Toledo	Primavera	-	50-60 mm	213,00	213,00	--	213,00	213,00	--	--	213,00
ALCACHOFA	Granada	Todos los tipos y variedades	-	-	390,00	--	--	--	390,00	--	--	390,00
	Murcia	Todos los tipos y variedades	-	-	380,00	390,00	--	410,00	390,00	--	--	391,89
BERENJENA	Almería	Todos los tipos y variedades	-	-	122,00	129,74	95,00	92,00	79,00	89,00	--	104,53
	Málaga	Todos los tipos y variedades	-	-	125,00	125,00	--	125,00	125,00	--	--	125,00
BRÓCOLI	Murcia	Todos los tipos y variedades	-	-	120,00	110,00	--	115,00	120,00	--	--	117,38
CALABACÍN	Almería	Todas las variedades	-	14-21 g	186,00	172,50	136,00	124,15	80,00	--	--	131,27
	Barcelona	Todas las variedades	-	14-21 g	121,00	121,00	--	121,00	121,00	--	--	121,00
	Málaga	Todas las variedades	-	14-21 g	110,00	110,00	--	110,00	110,00	--	--	110,00
CEBOLLA	Albacete	Todos los tipos y variedades	-	-	36,90	36,90	36,90	36,90	36,90	--	--	36,90
	Ávila	Todos los tipos y variedades	-	-	28,00	28,00	--	28,00	28,00	--	--	28,00
	Burgos	Todos los tipos y variedades	-	-	35,00	35,00	--	35,00	35,00	--	--	35,00
	Ciudad Real	Todos los tipos y variedades	-	-	70,00	73,00	75,00	77,00	80,00	--	--	75,00
	Córdoba	Todos los tipos y variedades	-	-	34,00	34,00	--	34,00	34,00	--	--	34,00
	Cuenca	Todos los tipos y variedades	-	-	42,00	42,00	42,00	42,00	42,00	--	--	42,00
	Lérida	Todos los tipos y variedades	-	-	41,10	41,10	--	41,10	41,10	--	--	41,10
	Segovia	Todos los tipos y variedades	-	-	35,00	35,00	--	35,00	35,00	--	--	35,00
	Toledo	Todos los tipos y variedades	-	-	51,00	51,00	51,00	51,00	51,00	--	--	51,00
CHAMPIÑÓN	Albacete	Cerrado	-	30-65 mm	187,00	187,00	187,00	187,00	187,00	--	--	187,00
	Cuenca	Cerrado	-	30-65 mm	194,20	194,20	194,20	194,20	194,20	--	--	194,20
	La Rioja	Cerrado	-	30-65 mm	250,00	250,00	--	250,00	250,00	--	--	250,00
	Navarra	Cerrado	-	30-65 mm	270,00	270,00	--	270,00	270,00	--	--	270,00
COLIFLOR	Barcelona	Todos los tipos y variedades	-	-	160,00	160,00	--	160,00	160,00	--	--	160,00
	Granada	Todos los tipos y variedades	-	-	100,97	100,97	--	100,97	100,97	--	--	100,97
	La Rioja	Todos los tipos y variedades	-	-	102,00	102,00	--	102,00	102,00	--	--	102,00
	Toledo	Todos los tipos y variedades	-	-	163,00	163,00	158,00	153,10	153,10	--	--	158,04
COL-REPOLLO	Madrid	Todos los tipos y variedades	-	-	112,50	112,50	--	112,50	112,50	--	--	112,50
	Barcelona	Todos los tipos y variedades	-	-	51,82	51,82	--	51,82	51,82	--	--	51,82
	La Coruña	Todos los tipos y variedades	-	-	70,00	70,00	--	70,00	70,00	--	--	70,00
	León	Todos los tipos y variedades	-	-	52,50	52,50	--	52,50	52,50	--	--	52,50
	Lugo	Todos los tipos y variedades	-	-	143,00	143,00	--	143,00	143,00	--	--	143,00
	Orense	Todos los tipos y variedades	-	-	170,00	170,00	--	170,00	170,00	--	--	170,00
	Pontevedra	Todos los tipos y variedades	-	-	100,00	100,00	--	100,00	100,00	--	--	100,00
	Segovia	Todos los tipos y variedades	-	-	60,00	60,00	--	60,00	60,00	--	--	60,00
ESCAROLA	Toledo	Todos los tipos y variedades	-	-	39,90	39,90	39,90	39,90	39,90	--	--	39,90



**PRECIOS DE PRODUCCIÓN EN EL MERCADO INTERIOR: PRODUCTOS HORTÍCOLAS**

**Precios de Producción de Hortalizas en el Mercado Interior:  
Precios diarios y Precios Medios Ponderados Semanales en mercados representativos provinciales.**

Precios a la salida del centro de acondicionamiento de productos seleccionados, embalados y, en su caso, en palés (C/100 kg peso neto)

PRODUCTO	MERCADO	VARIEDAD O TIPO	CAT.	CALIBRE	DIA/MES							PMPS
					10/10	11/10	12/10	13/10	14/10	15/10	16/10	
JUDÍA VERDE	Almería	Emerite	-	-	--	410,00	--	--	--	416,00	--	413,99
	Almería	Plana	-	-	270,50	306,33	261,50	253,00	253,00	261,00	--	269,13
	Granada	Plana	-	-	426,00	370,00	--	238,00	252,00	330,00	--	334,91
	Málaga	Plana	-	-	240,00	240,00	--	240,00	240,00	--	--	240,00
	Pontevedra	Plana	-	-	350,00	350,00	--	350,00	350,00	--	--	350,00
	Lérida	Todos los tipos y variedades	-	-	371,00	371,00	--	371,00	371,00	--	--	371,00
	Navarra	Todos los tipos y variedades	-	-	295,00	295,00	--	295,00	295,00	--	--	295,00
LECHUGA	Murcia	Baby	I	-	118,64	120,14	--	120,14	118,64	--	--	119,36
	Murcia	Iceberg	I	400g y +	78,00	78,00	--	82,50	87,66	--	--	81,89
	Granada	Romana	I	-	87,88	87,88	--	87,88	87,88	--	--	87,88
	Lérida	Todos los tipos y variedades	I	400g y +	79,47	79,47	--	79,47	79,47	--	--	79,47
	Navarra	Todos los tipos y variedades	I	400g y +	165,00	165,00	--	165,00	165,00	--	--	165,00
	Segovia	Todos los tipos y variedades	I	400g y +	76,00	76,00	--	76,00	76,00	--	--	76,00
	Toledo	Todos los tipos y variedades	I	400g y +	59,10	59,10	59,10	59,10	59,10	--	--	59,10
MELÓN	Ciudad Real	Todos los tipos y variedades	-	-	75,00	75,00	75,00	75,00	75,00	--	--	75,00
	Toledo	Todos los tipos y variedades	-	-	87,00	87,00	87,00	87,00	87,00	--	--	87,00
PEPINO	Almería	De Almería	-	350-500 g	81,34	79,91	68,36	68,05	61,44	58,30	--	68,16
	Granada	De Almería	-	350-500 g	102,00	103,00	--	96,00	88,00	92,00	--	97,77
	Almería	Español	-	-	--	71,00	--	43,00	--	--	--	57,99
	Madrid	Español	-	-	78,50	78,50	--	78,50	78,50	--	--	78,50
	Murcia	Español	-	-	100,00	95,00	--	95,00	100,00	--	--	97,86
	Barcelona	Variedades rugosas	-	-	104,50	104,50	--	104,50	104,50	--	--	104,50
PIMIENTO	Almería	Cuadrado Color	I	70 mm y +	--	225,00	--	200,00	--	156,00	--	187,95
	Granada	Cuadrado Color	I	70 mm y +	221,72	219,00	--	196,86	194,34	219,00	--	203,72
	Almería	Cuadrado Verde	I	70 mm y +	112,00	113,00	107,06	105,00	107,00	--	--	108,81
	Almería	Italiano Verde	I	40 mm y +	--	135,29	--	122,45	--	129,00	--	130,38
	La Coruña	Italiano Verde	I	40 mm y +	190,00	190,00	--	190,00	190,00	--	--	190,00
	Málaga	Italiano Verde	I	40 mm y +	115,00	115,00	--	115,00	115,00	--	--	115,00
	Orense	Italiano Verde	I	40 mm y +	225,00	225,00	--	225,00	225,00	--	--	225,00
	Pontevedra	Italiano Verde	I	40 mm y +	295,00	295,00	--	295,00	295,00	--	--	295,00
	Ciudad Real	Todos los tipos y variedades	I	40 mm y +	165,00	170,00	175,00	180,00	180,00	--	--	174,00
PUERRO	Barcelona	Todos los tipos y variedades	-	-	88,00	88,00	--	88,00	88,00	--	--	88,00
	Navarra	Todos los tipos y variedades	-	-	103,00	103,00	--	103,00	103,00	--	--	103,00
	Pontevedra	Todos los tipos y variedades	-	-	150,00	150,00	--	150,00	150,00	--	--	150,00
	Segovia	Todos los tipos y variedades	-	-	90,00	90,00	--	90,00	90,00	--	--	90,00
	Toledo	Todos los tipos y variedades	-	-	151,20	151,20	149,00	145,00	145,00	--	--	148,28
SANDÍA	Ciudad Real	Todos los tipos y variedades	-	-	95,00	95,00	95,00	95,00	95,00	--	--	95,00
	Toledo	Todos los tipos y variedades	-	-	98,00	98,00	98,00	99,00	98,00	--	--	98,20
TOMATE	Almería	Cereza	I	-	--	331,00	--	313,00	316,00	305,00	--	311,88
	Granada	Cereza	I	-	173,98	173,98	--	173,98	173,98	--	--	173,97
	Murcia	Cereza	I	-	205,00	185,00	--	155,00	180,00	--	--	180,87
	Barcelona	Racimo	I	-	--	--	--	187,00	--	173,00	--	185,53
	Barcelona	Racimo	I	-	110,70	110,70	--	110,70	110,70	--	--	110,70
	Almería	Redondo	I	57-100mm	163,00	150,00	144,00	144,00	125,00	169,00	--	147,46
	Málaga	Redondo	I	57-100mm	130,00	130,00	--	130,00	130,00	--	--	130,00
	Murcia	Redondo	I	57-100mm	132,00	142,00	--	152,00	172,00	--	--	154,33
ZANAHORIA	Burgos	Todos los tipos y variedades	-	-	30,00	30,00	--	30,00	30,00	--	--	30,00
	Segovia	Todos los tipos y variedades	-	-	34,00	34,00	--	34,00	34,00	--	--	34,00
	Toledo	Todos los tipos y variedades	-	-	39,90	39,90	42,10	42,10	42,10	--	--	41,22
	Valladolid	Todos los tipos y variedades	-	-	42,00	42,00	--	42,00	42,00	--	--	42,00

**3.2.2. Precios de Producción de Hortícolas en el Mercado Interior: Precios Medios Ponderados Semanales Nacionales**

Referencia: Reglamento Delegado (UE) 2017/891 de la Comisión, de 13 de marzo (DOUE de 25 de mayo). Art. 55 y Anexo VI

Precios a la salida del centro de acondicionamiento de productos seleccionados, embalados y, en su caso, en palés (€/100kg peso neto)

**HORTALIZAS**

PRODUCTO	MERCADO	VARIEDAD O TIPO	CAT.	CALIBRE	PRECIO MEDIO PONDERADO SEMANAL NACIONAL Semana 41- 2022: 10/10-16/10
AJO	ESPAÑA	Blanco	-	50-60 mm	205,90
	ESPAÑA	Morado	-	45-55 mm	237,97
	ESPAÑA	Primavera	-	50-60 mm	201,86
BERENJENA	ESPAÑA	Todos los tipos y variedades	-	40+ /70+	105,38
CALABACÍN	ESPAÑA	Todos los tipos y variedades	-	14-21	130,05
CEBOLLA	ESPAÑA	Todos los tipos y variedades	-	-	46,72
CHAMPIÑÓN	ESPAÑA	Cerrado	-	Medio (30-65 mm)	207,51
COLIFLOR	ESPAÑA	Todos los tipos y variedades	-	-	108,52
COL-REPOLLO	ESPAÑA	Todos los tipos y variedades	-	-	90,31
JUDÍA VERDE	ESPAÑA	Todos los tipos y variedades	-	-	299,86
LECHUGA	ESPAÑA	Todos los tipos y variedades	I	400 g o superior	85,93
MELÓN	ESPAÑA	Todos los tipos y variedades	-	-	75,45
PEPINO	ESPAÑA	Variedades lisas	-	350-500 g	76,97
PIMIENTO	ESPAÑA	Todos los tipos y variedades	I	40 mm o superior	150,54
PUERRO	ESPAÑA	Todos los tipos y variedades	-	-	91,70
SANDÍA	ESPAÑA	Todos los tipos y variedades	-	-	95,72
TOMATE	ESPAÑA	Cereza	I	-	218,15
	ESPAÑA	Racimo	I	-	183,87
	ESPAÑA	Redondo	I	57-100mm	147,51
ZANAHORIA	ESPAÑA	Todos los tipos y variedades	-	-	36,17

## 4. PRECIOS REPRESENTATIVOS DE PRODUCTOS GANADEROS

### 4.1. PRECIOS REPRESENTATIVOS DE PRODUCTOS GANADEROS: BOVINO

#### 4.1.1. Precios Medios Nacionales de Canales de Bovino Pesado

PRECIO MEDIO NACIONAL ( €/100kg Canal) DE CANALES DE BOVINO PESADO SEGÚN MODELO COMUNITARIO DE CLASIFICACIÓN R 2017/1182, R 2017/1184, RD 815/2018 (Euro/100kg canal)

CATEGORÍA	CLASE DE CONFORMACIÓN Y DE ESTADO DE ENGRASAMIENTO	Semana 40 03-09/10 2022	Semana 41 10-16/10 2022	Variación €
<b>Categoría A: Canales de machos jóvenes sin castrar de más de un año y menos de dos</b>	Muy buena y poco cubierta (U-2)	518,57	522,36	<b>3,79</b>
	Muy buena y cubierta (U-3)	516,27	514,66	<b>-1,61</b>
	<b>Precio medio ponderado Categoría U</b>	<b>517,02</b>	<b>517,16</b>	<b>0,14</b>
	Buena y poco cubierta (R-2)	506,54	510,67	<b>4,13</b>
	Buena y cubierta (R-3)	511,92	511,51	<b>-0,41</b>
	<b>Precio medio ponderado Categoría R</b>	<b>510,83</b>	<b>511,34</b>	<b>0,51</b>
	Menos buena y poco cubierta (O-2)	466,52	465,36	<b>-1,16</b>
Menos buena y cubierta (O-3)	476,17	490,08	<b>13,91</b>	
	<b>Precio medio ponderado Categoría O</b>	<b>472,81</b>	<b>481,49</b>	<b>8,68</b>
<b>Categoría D: Canales de hembras que hayan parido</b>	Mediocre y poco cubierta (P-2)	312,34	312,60	<b>0,26</b>
	Mediocre y cubierta (P-3)	304,37	297,56	<b>-6,81</b>
	<b>Precio medio ponderado Categoría P</b>	<b>311,53</b>	<b>311,07</b>	<b>-0,46</b>
	Buena y cubierta (R-3)	398,13	375,71	<b>-22,42</b>
	Buena y grasa (R-4)	473,26	451,12	<b>-22,14</b>
	<b>Precio medio ponderado Categoría R</b>	<b>421,67</b>	<b>399,34</b>	<b>-22,33</b>
	Menos buena y poco cubierta (O-2)	357,82	366,76	<b>8,94</b>
	Menos buena y cubierta (O-3)	388,31	402,89	<b>14,58</b>
Menos buena y grasa (O-4)	447,20	473,37	<b>26,17</b>	
	<b>Precio medio ponderado Categoría O</b>	<b>386,82</b>	<b>401,23</b>	<b>14,41</b>
<b>Categoría E: Canales de otras hembras ( de 12 meses o más)</b>	Muy buena y poco cubierta (U-2)	527,31	531,30	<b>3,99</b>
	Muy buena y cubierta (U-3)	522,76	522,61	<b>-0,15</b>
	<b>Precio medio ponderado Categoría U</b>	<b>523,62</b>	<b>524,25</b>	<b>0,63</b>
	Buena y poco cubierta (R-2)	491,68	479,44	<b>-12,24</b>
	Buena y cubierta (R-3)	518,09	510,72	<b>-7,37</b>
	Buena y grasa (R-4)	509,53	512,05	<b>2,52</b>
	<b>Precio medio ponderado Categoría R</b>	<b>514,67</b>	<b>507,26</b>	<b>-7,41</b>
	Menos buena y poco cubierta (O-2)	440,75	436,36	<b>-4,39</b>
	Menos buena y cubierta (O-3)	468,38	453,15	<b>-15,23</b>
Menos buena y grasa (O-4)	469,30	471,22	<b>1,92</b>	
	<b>Precio medio ponderado Categoría O</b>	<b>463,81</b>	<b>450,81</b>	<b>-13,00</b>
<b>Categoría Z: Canales de animales desde 8 a menos de 12 meses</b>	Muy buena y poco cubierta (U-2)	527,64	528,09	<b>0,45</b>
	Muy buena y cubierta (U-3)	526,26	520,35	<b>-5,91</b>
	<b>Precio medio ponderado Categoría U</b>	<b>526,78</b>	<b>523,26</b>	<b>-3,52</b>
	Buena y poco cubierta (R-2)	510,51	503,25	<b>-7,26</b>
	Buena y cubierta (R-3)	512,64	512,25	<b>-0,39</b>
	<b>Precio medio ponderado Categoría R</b>	<b>512,20</b>	<b>510,40</b>	<b>-1,80</b>
	Menos buena y poco cubierta (O-2)	452,16	456,51	<b>4,35</b>
	Menos buena y cubierta (O-3)	483,16	478,61	<b>-4,55</b>
	<b>Precio medio ponderado Categoría O</b>	<b>467,34</b>	<b>467,34</b>	<b>0,00</b>

#### 4.1.2. Precios Medios Nacionales del Bovino Vivo

R 2017/1182, R 2017/1184 (Euro/100 kg vivo)

BOVINO VIVO	Semana 40		Semana 41		Variación €
	03-09/10	2022	10-16/10	2022	
Machos hasta 480 Kg. vivo	281,81		283,60		1,79
Machos de más de 480 kg. vivo	271,30		272,20		0,90
Hembras que hayan parido	152,28		152,64		0,36
Otras hembras de hasta 380 Kg. vivo	284,24		285,41		1,17
Otras hembras de más de 380 Kg. vivo	285,04		285,93		0,89

#### 4.1.3. Precios Medios Nacionales de Otros Animales de la Especie Bovina

OTROS BOVINOS	Semana 40		Semana 41		Variación €
	03-09/10	2022	10-16/10	2022	
TERNEROS DE 8 DÍAS A 4 SEMANA (Euro/cabeza)					
Macho frisón	129,13		129,06		-0,07
Macho cruzado	237,64		246,20		8,56
Hembra frisón	79,57		100,64		21,07
Hembra cruzado	174,28		181,58		7,30
<i>Media ponderada nacional (Euro/Cabeza)</i>	<b>170,02</b>		<b>176,24</b>		<b>6,22</b>
TERNEROS DE 6 HASTA 12 MESES (Euro/100kg vivo)					
Macho frisón (base 200 kg)	178,58		178,58		0,00
Macho cruzado (base 200 kg)	335,43		336,25		0,82
Hembra frisón (base 200 kg)	345,00		345,00		0,00
Hembra cruzado (base 200 kg)	241,06		241,94		0,88
<i>Media ponderada nacional (Euro/100kg vivo)</i>	<b>292,98</b>		<b>293,79</b>		<b>0,81</b>

## 4.2. PRECIOS REPRESENTATIVOS DE PRODUCTOS GANADEROS: OVINO

#### 4.2.1. Precios Medios Nacionales de Canales de Ovino Frescas o Refrigeradas

R 2017/1182, R 2017/1184 (Euro/100 kg canal)

CORDEROS I Y II	Semana 40		Semana 41		Variación €
	03-09/10	2022	10-16/10	2022	
Corderos I (12 a 13 kg/canal)	737,38		738,78		1,40
Corderos II (13,1 a 16 kg/canal)	722,65		724,71		2,06
<i>Media ponderada</i>	<b>730,02</b>		<b>731,75</b>		<b>1,73</b>

#### PRECIOS MEDIOS DE CANALES DE OVINO FRESCAS O REFRIGERADAS EN LOS MERCADOS NACIONALES REPRESENTATIVOS PARA LA UE

MERCADO REPRESENTATIVO - Cordero 9-19 kg	Semana 40		Semana 41		Variación €
	03-09/10	2022	10-16/10	2022	
Barcelona	848,94		866,41		17,47
Madrid	883,16		883,16		0,00
Valencia	680,27		686,99		6,72
Albacete	753,60		753,60		0,00
Extremadura	754,89		754,89		0,00
Segovia	753,46		753,46		0,00
Toledo	741,10		741,10		0,00
Zaragoza	816,36		826,36		10,00
<i>Media ponderada</i>	<b>765,46</b>		<b>767,87</b>		<b>2,41</b>

### 4.3. PRECIOS REPRESENTATIVOS DE PRODUCTOS GANADEROS: PORCINO

#### 4.3.1. Precios Medios de Canales de Porcino de Capa Blanca

CLASIFICACIÓN EUOP R 2017/1182, R 2017/1184 (Euro/100kg canal)

	Clase S ( >60% contenido magro)			Clase E (60%-55% contenido magro)			Clase U (55%-50% contenido magro)		
	Semana 40 03-09/10 2022	Semana 41 10-16/10 2022	Variación €	Semana 40 03-09/10 2022	Semana 41 10-16/10 2022	Variación €	Semana 40 03-09/10 2022	Semana 41 10-16/10 2022	Variación €
<b>PRECIO MEDIO NACIONAL</b>	217,57	218,43	<b>0,86</b>	210,42	210,82	<b>0,40</b>	216,83	216,60	<b>-0,23</b>

	Clase R (50%-45% contenido magro)			Clase O (45%-40% contenido magro)			Clase P (<40% contenido magro)		
	Semana 40 03-09/10 2022	Semana 41 10-16/10 2022	Variación €	Semana 40 03-09/10 2022	Semana 41 10-16/10 2022	Variación €	Semana 40 03-09/10 2022	Semana 41 10-16/10 2022	Variación €
<b>PRECIO MEDIO NACIONAL</b>	212,78	211,18	<b>-1,60</b>	208,23	203,22	<b>-5,01</b>	202,16	200,53	<b>-1,63</b>

#### 4.3.2. Precios Medios en Mercados Representativos Provinciales de Porcino Cebado (\*)

MERCADO REPRESENTATIVO	SELECTO (nivel menor de grasa)			NORMAL (nivel normal de grasa)			GRASO (nivel mayor de grasa)		
	Semana 40 03-09/10 2022	Semana 41 10-16/10 2022	Variación €	Semana 40 03-09/10 2022	Semana 41 10-16/10 2022	Variación €	Semana 40 03-09/10 2022	Semana 41 10-16/10 2022	Variación €
Barcelona	--	--	--	1,79	1,79	<b>0,00</b>	1,76	1,76	<b>0,00</b>
Huesca	1,74	1,74	<b>0,00</b>	1,72	1,72	<b>0,00</b>	1,70	1,70	<b>0,00</b>
Lleida	1,73	1,73	<b>0,00</b>	1,72	1,72	<b>0,00</b>	1,71	1,71	<b>0,00</b>
Murcia	1,77	1,77	<b>0,00</b>	1,76	1,76	<b>0,00</b>	1,75	1,75	<b>0,00</b>
Pontevedra	1,75	1,75	<b>0,00</b>	1,72	1,72	<b>0,00</b>	2,24	2,24	<b>0,00</b>
Salamanca	1,74	1,74	<b>0,00</b>	1,74	1,74	<b>0,00</b>	1,76	1,76	<b>0,00</b>
Segovia	1,73	1,73	<b>0,00</b>	1,72	1,72	<b>0,00</b>	1,85	1,85	<b>0,00</b>
Zaragoza	1,76	1,76	<b>0,00</b>	1,72	1,72	<b>0,00</b>	1,71	1,71	<b>0,00</b>

(\*) En Euro/kg vivo

### 4.3.3. Precios Medios de Porcino Precoz, Lechones y Otras Calidades

(Euro/100kg vivo)

CERDAS DE DESVIEJE	Semana 40 03-09/10 2022	Semana 41 10-16/10 2022	Variación €
Cerdas de Desvieje	74,27	71,10	-3,17
<b>CERDOS CEBADOS</b>			
Categoría U	166,96	166,78	-0,18
<b>LECHONES</b>			
Lleida.Base 20kg de peso.	232,50	232,50	0,00
Segovia.Base 20kg de peso.	317,50	317,50	0,00
Media nacional. Calidad Normal. Base 20 kg de	268,30	268,30	0,00

### 4.3.4. Precios Medios de Porcino: Tronco Ibérico

TOSTONES	Semana 40 03-09/10 2022	Semana 41 10-16/10 2022	Variación €
De 5 a 9 kilos	462,86	462,86	0,00
De 9 a 12 kilos	565,00	556,43	-8,57
<b>LECHONES</b>			
Lechón Ibérico Cruzado Base 23 kg	310,39	310,39	0,00
<b>MARRANOS</b>			
Marranos Ibéricos de 35 a 60 kg	-	-	-
<b>PRIMALES</b>			
Primales Ibéricos de 60 a 100 kg	312,48	310,96	-1,52
<b>CERDO CEBADO</b>			
Cerdo Cebado (Intensivo)	251,38	250,12	-1,26
Cerdo Cebado de Campo (Extensivo)	275,34	273,77	-1,57
Cerdo Cebado de Bellota 100% Ibérico	-	-	-
<b>DESVIEJE</b>			
Reproductores de desvieje	169,56	169,56	0,00
<b>REPRODUCTORES</b>			
Reproductores >6 meses	362,25	362,25	0,00
<b>CASTRONAS</b>			
Castronas	115,22	115,22	0,00

Denominaciones de acuerdo con la Norma de Calidad (RD 4/2014)

Para información sobre precios de productos agrícolas y ganaderos en otros Estados Miembros de la UE:

<https://ec.europa.eu/agriculture/>



MINISTERIO  
DE AGRICULTURA, PESCA  
Y ALIMENTACIÓN