

PRECIOS COYUNTURALES



SEMANA 42 – 2022

Del 17 al 23 de octubre



SUBSECRETARÍA

Subdirección General de Análisis, Coordinación y Estadística

sgapc@mapa.es

<https://www.mapa.gob.es/es/estadistica/temas/>

Publicación elaborada por la
Subsecretaría
Subdirección General de Análisis, Coordinación y Estadística

**MINISTERIO
DE AGRICULTURA, PESCA
Y ALIMENTACIÓN**

© Ministerio de Agricultura, Pesca y Alimentación
Secretaría General Técnica
Centro de Publicaciones
Catálogo de Publicaciones de la Administración General del Estado:
<https://cpage.mpr.gob.es/>

N.I.P.O.: 003190900

Se permite la utilización, copia o reproducción de los datos de este Boletín siempre que se cite expresamente su procedencia.

Índice:

	PÁGINA
PRECIOS MEDIOS NACIONALES.....	4
PRECIOS MEDIOS NACIONALES DE PRODUCTOS AGRÍCOLAS.....	4 - 6
PRECIOS MEDIOS NACIONALES DE PRODUCTOS GANADEROS.....	7 - 8
PRECIOS EN MERCADOS REPRESENTATIVOS DE CEREALES, VINOS Y ACEITES.....	9
PRECIOS MEDIOS EN MERCADOS REPRESENTATIVOS DE CEREALES.....	9 - 11
PRECIOS MEDIOS EN MERCADOS REPRESENTATIVOS DE VINOS.....	12
PRECIOS MEDIOS EN MERCADOS REPRESENTATIVOS DE ACEITES.....	13
PRECIOS DE PRODUCCIÓN DE FRUTAS Y HORTALIZAS EN EL MERCADO INTERIOR.....	14
PRECIOS DE PRODUCCIÓN EN EL MERCADO INTERIOR: FRUTAS.....	14
PRECIOS DE PRODUCCIÓN EN EL MERCADO INTERIOR: PRODUCTOS HORTÍCOLAS.....	16 - 17
PRECIOS REPRESENTATIVOS DE PRODUCTOS GANADEROS.....	18
PRECIOS REPRESENTATIVOS DE PRODUCTOS GANADEROS: BOVINO.....	18
PRECIOS REPRESENTATIVOS DE PRODUCTOS GANADEROS: OVINO.....	19
PRECIOS REPRESENTATIVOS DE PRODUCTOS GANADEROS: PORCINO.....	20 - 21



1. PRECIOS MEDIOS NACIONALES

1.1. PRECIOS MEDIOS NACIONALES DE PRODUCTOS AGRÍCOLAS

1.1.1. Precios Medios Nacionales de Cereales, Arroz, Oleaginosas, Tortas, Proteicos, Vinos y Aceites.					
PRODUCTOS AGRÍCOLAS (especificaciones)		Semana 41 10-16/10 2022	Semana 42 17-23/10 2022	Variación semanal euros	Variación semanal %
CEREALES					
(1)	Trigo blando panificable (€/t)	372,42	373,90	1,48	0,40
(1)	Trigo duro (€/t)	496,09	495,74	-0,35	-0,07
(1)	Cebada pienso (€/t)	349,34	351,98	2,64	0,76
(1)	Cebada malta (€/t)	341,1	344,87	3,77	1,11
(1)	Maíz grano (€/t)	349,38	349,15	-0,23	-0,07
ARROZ					
(2)	Arroz cáscara japónica (€/t)	417,08	467,32	50,24	12,05
(2)	Arroz cáscara índica (€/t)	421,25	421,25	0,00	0,00
(3)	Arroz blanco japónica (€/t)	763,71	892,89	129,18	16,91
(3)	Arroz blanco índica (€/t)	650,47	650,47	0,00	0,00
(3)	Arroz blanco vaporizado (€/t)	706,05	708,41	2,36	0,33
(3)	Arroz partido (€/t)	406,00	406,00	0,00	0,00
SEMILLAS OLEAGINOSAS					
(4)	Pipa de girasol convencional (€/t)	648,37	651,94	3,57	0,55
(4)	Pipa de girasol alto oleico (€/t)	710,91	718,19	7,28	1,02
(4)	Colza (€/t)	585,48	586,74	1,26	0,22
TORTAS DE GIRASOL Y SOJA					
(9)	Torta de girasol. 34%-36% proteína (€/t)	324,86	324,58	-0,28	-0,09
(9)	Torta de soja. 44%-47% proteína (€/t)	574,90	581,41	6,51	1,13
PROTEICOS					
(10)	Alfalfa. Balas 1ª Cat. 16,5%-18% proteína (€/t)	343,79	344,99	1,20	0,35
(10)	Alfalfa. Pellets estándar. 14%-16% proteína (€/t)	305,29	305,87	0,58	0,19
(4)	Guisantes secos (€/t)	420,80	420,70	-0,10	-0,02
(2)	Lentejas (€/t)	769,15	774,18	5,03	0,65
(2)	Garbanzos (€/t)	747,59	762,23	14,64	1,96
(2)	Habas secas (€/t)	443,91	442,55	-1,36	-0,31
VINOS					
(5)	Vino blanco sin DOP/IGP (€/hectolitro)	38,00	37,49	-0,51	-1,34
(5)	Vino tinto sin DOP/IGP, 12 p. color (€/hectolitro)	42,82	42,30	-0,52	-1,21
ACEITE DE OLIVA Y ORUJO					
(6)	Aceite de oliva virgen extra < 0,8º (€/100 kg)	442,58	460,59	18,01	4,07
(6)	Aceite de oliva virgen, de 0,8º a 2º (€/100 kg)	424,45	437,97	13,52	3,19
(6)	Aceite de oliva lampante > 2º (€/100 kg)	413,83	423,89	10,06	2,43
(7)	Aceite de oliva refinado (€/100 kg)	404,82	410,22	5,40	1,33
(8)	Aceite de orujo de oliva crudo (€/100 kg)	191,06	192,81	1,75	0,92
(7)	Aceite de orujo de oliva refinado (€/100 kg)	275,34	277,66	2,32	0,84
ACEITE DE GIRASOL					
(7)	Aceite de girasol refinado convencional (€/100 kg)	164,70	166,55	1,85	1,12
(7)	Aceite de girasol refinado alto oleico (€/100 kg)	197,4	199,97	2,57	1,30
ACEITE DE SOJA					
(7)	Aceite refinado de soja (€/100 kg)	163,89	170,17	6,29	3,84
ACEITUNA DE MESA					
(11)	Aceituna de mesa, media de variedades (€/100 kg)	86,90	89,92	3,02	3,48
(11)	Variedad Gordal (€/100 kg)	140,00	143,00	3,00	2,14
(11)	Variedad Hojiblanca (€/100 kg)	72,63	78,12	5,49	7,56
(11)	Variedad Manzanilla (€/100 kg)	100,35	100,72	0,37	0,37

Posición comercial:

- (1) Salida de almacén cargado o entregado al transformador después de intermediario; (2) Granel sobre almacén agricultor/cooperativa
 (3) Salida granel industria; (4) Almacén comprador mayorista; (5) Salida bodega; (6) Salida almazara; (7) Salida industria refinadora
 (8) Salida industria extractora; (9) Salida industria mouturadora; (10) Salida industria deshidratadora; (11) Entrada a entamadora

COMENTARIOS DE MERCADO

- **CEREALES (▲▼)**: Tras varias semanas de incrementos generalizados, ésta el **Trigo duro** y **Maíz grano** (-0,07 % en ambos productos) escapan a dicha tendencia y presentan descensos, aunque muy leves. Las demás referencias continúan al alza, correspondiendo la subida más relevante a la **Cebada malta** (1,11 %).
- **ARROZ (▲)**: El comienzo de la campaña en varios mercados conlleva una subida de las cotizaciones en la mayoría de las categorías de arroz en seguimiento; las más significativas se observan esta semana en el **Arroz blanco japónica** (16,91 %), seguida por la del **Arroz cascara japónica** (12,05 %).
- **SEMILLAS OLEAGINOSAS (▲)**: Crecimiento de las cotizaciones medias de todos los productos de este apartado; el más destacado se anota para la **Pipa de Girasol alto oleico** (1,02 %).
- **TORTAS DE GIRASOL Y SOJA (▲▼)**: Comportamiento dispar en las tortas: baja ligeramente la **torta de Girasol** (-0,09 %), mientras que la **torta de Soja** (1,13 %) experimenta un incremento en sus cotizaciones.
- **PROTEICOS (▲▼)**: Subidas para la **Alfalfa: Balas** (0,35 %) y **Pellets** (0,19 %). Tendencias diferentes para del resto de proteicos: al alza los **Garbanzos** (1,96 %) y las **Lentejas** (0,65 %), y en descenso las **Habas secas** (-0,31 %) así como, de forma casi imperceptible, los **Guisantes secos** (-0,02 %).
- **VINOS (▼)**: A la baja los precios de los **Vinos sin DOP/IGP: Blanco** (-1,34 %) y **Tinto** (-1,21 %).
- **ACEITE DE OLIVA Y ORUJO (▲)**: De nuevo incrementos en todas las categorías de este apartado, correspondiendo la más destacada al **Aceite de oliva virgen extra** (4,07 %), seguida de la del **Aceite de oliva virgen** (3,19 %).
- **ACEITE DE GIRASOL (▲)**: Subidas también en los precios de los **aceites de girasol refinados: alto oleico** (1,30 %) y **convencional** (1,12 %).
- **ACEITE DE SOJA (▲)**: De igual forma, suben esta semana los precios de **aceite de soja** (3,84 %).
- **ACEITUNA DE MESA (▲)**: Nuevo incremento del precio medio de la **aceituna de mesa** (3,48 %), debido a las subidas registradas en todas sus variedades, sobresaliendo la de la **Hojiblanca** (7,56 %).

1.1.2. Precios Medios Nacionales en Origen de Frutas y Hortalizas					
PRODUCTOS AGRICOLAS (especificaciones)		Semana 41 10/10-16/10 2022	Semana 42 10/10-16/10 2022	Variación semanal euros	Variación semanal %
FRUTAS					
(1)	Clementina (C/100 kg)	42,60	42,46	-0,14	-0,32
(1)	Limón (C/100 kg)	53,39	52,69	-0,70	-1,31
(1)	Naranja Grupo Blancas (C/100 kg)	22,02	21,38	-0,64	-2,91
(1)	Naranja Salustiana (C/100 kg)*	22,02	21,38	-0,64	-2,91
(1)	Naranja Grupo Navel (C/100 kg)	22,16	22,25	0,09	0,39
(1)	Naranja Navelina (C/100 kg)*	21,83	21,92	0,09	0,40
(1)	Satsuma (C/100 kg)	21,11	21,97	0,86	4,08
(1)	Manzana Fuji (C/100 kg)*	79,34	79,92	0,58	0,73
(1)	Manzana Gala (C/100 kg)*	49,94	50,16	0,22	0,45
(1)	Manzana Golden (C/100 kg)*	50,14	50,56	0,42	0,83
(1)	Manzana Granny Smith (C/100 kg)*	58,38	61,84	3,46	5,93
(1)	Manzana Red Delicious y demás var. rojas (C/100 kg)*	75,74	79,05	3,31	4,37
(1)	Pera Blanquilla (C/100 kg)	59,21	58,96	-0,25	-0,43
(1)	Pera Conferencia (C/100 kg)	74,39	74,39	0,00	0,00
(1)	Cereza (C/100 kg)	140,00	140,00	0,00	0,00
(1)	Ciruela (C/100 kg)	106,48	106,48	0,00	0,00
(1)	Melocotón Carne Amarilla (C/100 kg)*	99,32	99,32	0,00	0,00
(1)	Nectarina Carne Amarilla (C/100 kg)*	105,00	105,00	0,00	0,00
(1)	Aguacate (C/100 kg)	571,36	475,46	-95,90	-16,78
(1)	Caqui (C/100 kg)	40,92	38,62	-2,30	-5,61
(1)	Granada (C/100 kg)	54,09	52,88	-1,22	-2,25
(1)	Higos y brevas (C/100 kg)	232,48	232,48	0,00	0,00
(1)	Plátano (C/100 kg)*	77,57	77,84	0,27	0,35
(1)	Uva de mesa con semillas (C/100 kg)	55,63	52,33	-3,29	-5,92
(1)	Uva de mesa sin semillas (C/100 kg)	77,66	89,25	11,59	14,93
HORTALIZAS					
(1)	Acelga (C/100 kg)	74,08	73,33	-0,76	-1,02
(1)	Ajo (C/100 kg)	142,38	142,38	0,00	0,00
(1)	Alcachofa (C/100 kg)	205,00	250,75	45,75	22,31
(1)	Berenjena (C/100 kg)	66,42	31,45	-34,97	-52,65
(1)	Brócoli (C/100 kg)	78,77	62,44	-16,33	-20,73
(1)	Calabacín (C/100 kg)	81,83	37,58	-44,25	-54,07
(1)	Cebolla (C/100 kg)	27,22	27,48	0,26	0,95
(1)	Champiñón (C/100 kg)	178,58	178,63	0,05	0,03
(1)	Coliflor (C/100 kg)	95,87	81,58	-14,29	-14,91
(1)	Col Repollo de hoja lisa (C/100 kg)	61,14	68,76	7,62	12,46
(1)	Escarola (C/100 kg)	50,79	50,79	0,00	0,00
(1)	Haba verde (C/100 kg)	256,00	260,00	4,00	1,56
(1)	Judía verde tipo plana (C/100 kg)	166,70	126,28	-40,42	-24,25
(1)	Lechuga Romana (C/100 ud)	33,06	31,81	-1,25	-3,78
(1)	Pepino (C/100 kg)	53,25	40,81	-12,44	-23,36
(1)	Pimiento verde tipo italiano (C/100 kg)	79,75	52,48	-27,27	-34,19
(1)	Puerro (C/100 kg)	58,56	58,59	0,03	0,05
(1)	Tomate cereza (C/100 kg)*	127,14	101,81	-25,33	-19,92
(1)	Tomate racimo (C/100 kg)*	138,35	109,84	-28,51	-20,61
(1)	Tomate redondo liso (C/100 kg)*	111,28	92,77	-18,51	-16,63
(1)	Zanahoria (C/100 kg)	22,79	23,66	0,87	3,82
(1)	Patata (C/100 kg)	39,26	38,84	-0,42	-1,06

Posición comercial:

(1) Granel: En árbol, finca, almacén agricultor, alhóndiga, lonja, etc. En cítricos y uva de mesa, los precios se dan "en árbol" y "en cepa" respectivamente. Los precios del plátano, por las peculiaridades de su comercialización, son estimados a partir de las cotizaciones obtenidas y contrastadas por la organización de productores (OP), en la posición comercial "venta en verde al madurador".

*Precios notificados a la Comisión Europea (art. 11 y anexo I.5.c del Reglamento de Ejecución (UE) 2017/1185).

COMENTARIOS DE MERCADO

• **CÍTRICOS (▲▼):** La variación más destacada de los precios en árbol de este sector corresponde a la **satsuma** (4,08 %), que invierte su tendencia de las últimas. Sube también, ligeramente, la **naranja Navelina** (0,4 %). Baja, por el contrario, la **naranja Salustiana** (-2,91 %), a la que acompañan en esta línea descendente el **limón Fino** (-1,31 %) y la **clementina** (-0,32 %), que permanece en niveles en torno a un 10 % por encima de los registrados la pasada campaña por estas fechas.

• **FRUTA DE PEPITA (▲▼):** Siguen al alza los precios en origen de la **manzana**, esta semana de todas las variedades en seguimiento, aunque con movimientos de menor magnitud, en general, que los observados en las últimas semanas. Estabilidad en las **peras**: sin variaciones en el precio medio de la **Conferencia** y retroceso leve en el de la **Blanquilla** (-0,43 %).

• **FRUTA DE HUESO (=):** Sin variaciones en este sector, próximo ya el final de su temporada.

• **OTRAS FRUTAS (▼▲):** Sobresalen esta semana en este apartado, en negativo, el descenso del precio medio del **aguacate** (-16,78 %) —canario solamente aún y con predominante presencia de la variedad Fuerte en las transacciones— y, en positivo, el incremento en la cotización de las **uvas de mesa sin semillas** (14,93 %) —impulsada desde los mercados murcianos—. Bajadas, menos acusadas, para la **uva de mesa con semillas** (-5,92 %), el **caqui** (-5,61 %) y la **granada** (-2,25 %). Estabilidad en el **plátano** (0,35 %) y los **higos**.

• **HORTALIZAS (▼▲):** Se acentúan y se extienden a más productos las importantes bajadas ya apuntadas la semana anterior, correspondiendo ésta las más notables, de nuevo, al **calabacín** (-54,07 %) y la **berenjena** (-52,65%), seguidas por las del **pimiento verde italiano** (-34,19 %), la **judía verde plana** (-24,25 %), el **pepino** (-23,36 %), el **brócoli** (-20,73 %) y los **tomates: racimo** (-20,61 %), **cereza** (-19,92 %) y **redondo liso** (-16,63 %). Entre los, muchos menos, hortalizas que presentan incrementos en sus cotizaciones medias esta semana, destacan la **alcachofa** (22,31 %) —con la entrada en cotización de nuevos mercados— y la **col-repollo de hoja lisa** (17,52 %) —que sigue en su proceso de ajuste al alza habitual en este mes—. Se pueden dar por finalizadas las campañas del **melón** y la **sandía**. Ligero retroceso del precio medio en origen de la **patata** (-1,06 %), pese a lo que se mantiene en valores claramente por encima de los anotados para el mismo período en temporadas anteriores.

1.1.3. Precios Medios Nacionales de Productos Agrícolas: Gráficos

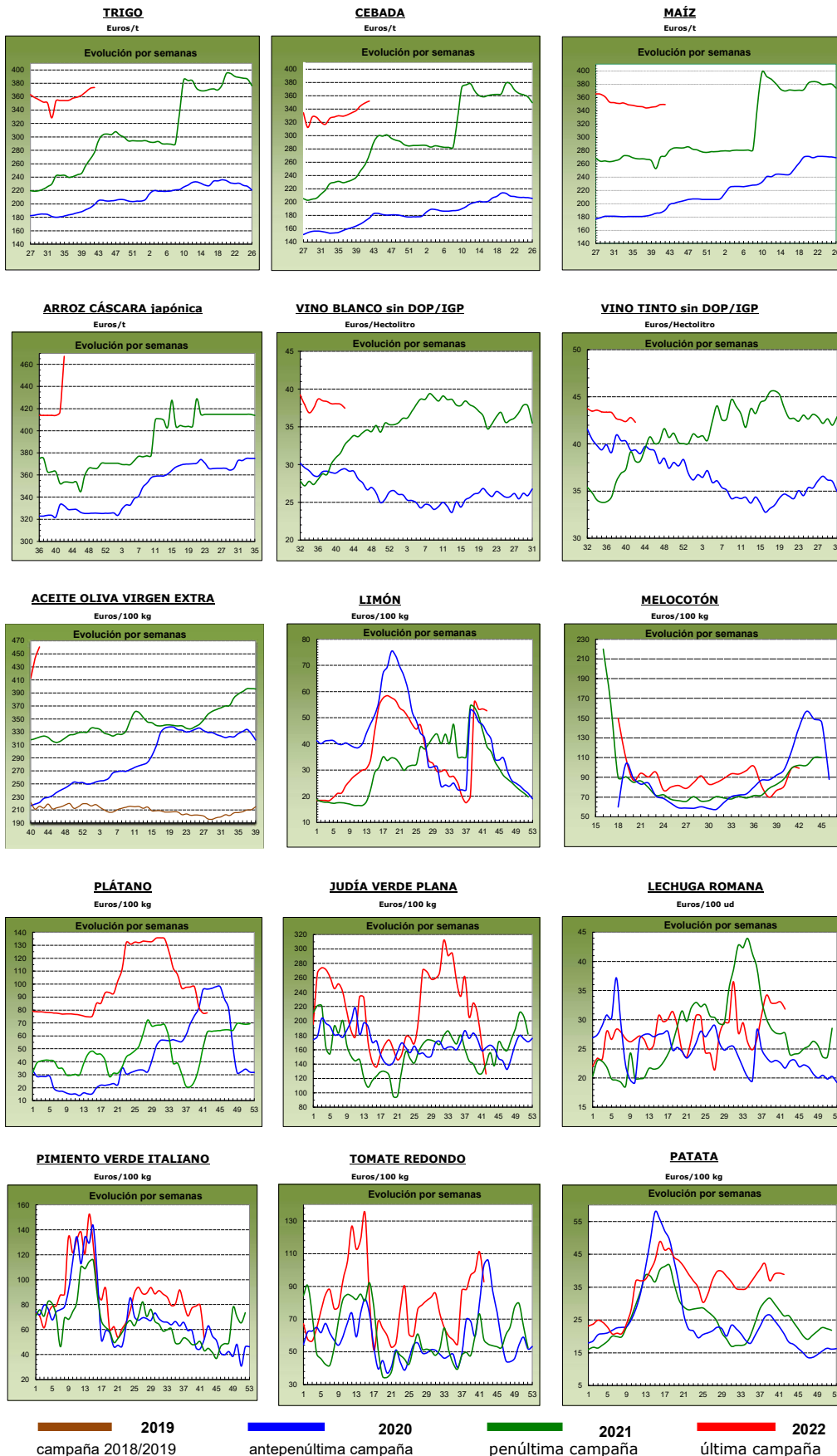

1.2. PRECIOS MEDIOS NACIONALES DE PRODUCTOS GANADEROS

1.2.1. Precios Medios Nacionales de Productos Ganaderos				
PRODUCTOS GANADEROS (especificaciones)	Semana 41 10-16/10 2022	Semana 42 17-23/10 2022	Variación semanal euros	Variación semanal %
VACUNO				
(1) Ternera, 180-300 kilos (C/100 kg canal)	482,21	483,96	1,75	0,36
(1) Machos de 12 a 24 meses (Clase R) (C/100 kg canal)	511,34	509,81	-1,53	-0,30
(1) Animales de 8 a 12 meses (Clase R) (C/100 kg canal)	510,40	513,37	2,97	0,58
(1) Bovino vivo, conjunto categorías (C/100 kg vivo)	258,29	259,11	0,82	0,32
CORDERO				
(1) Corderos 9-19 kilos (C/100 kg canal)	767,87	769,70	1,83	0,24
(1) Corderos 12-16 kilos (C/100 kg canal)	731,75	734,42	2,67	0,36
(1) Corderos Ligeros (12-13 kilos) (C/100 kg canal)	738,78	741,69	2,91	0,39
(1) Corderos Pesados (13-16 kilos) (C/100 kg canal)	724,71	727,15	2,44	0,34
PORCINO				
(1) Porcino >60% magro (Clase S) (C/100 kg canal)	218,43	218,00	-0,43	-0,20
(1) Porcino 60-55% magro (Clase E) (C/100 kg canal)	210,82	209,22	-1,60	-0,76
(1) Porcino 55-50% magro (Clase U) (C/100 kg canal)	216,60	216,04	-0,56	-0,26
(1) Porcino 50-45% magro (Clase R) (C/100 kg canal)	211,18	213,26	2,08	0,98
(1) Lechon 20 kg (C/unidad)	53,66	53,66	0,00	0,00
POLLO				
(2) Pollo, media de canales del 83% y 65% rdto. (C/100 kg canal)	230,93	230,93	0,00	0,00
(2) Pollo P10 (83% rdto.) (C/100 kg canal)	185,81	185,81	0,00	0,00
(2) Pollo P90 (65% rdto.) (C/100 kg canal)	234,54	234,54	0,00	0,00
HUEVOS				
(3) Huevos Tipo Jaula, media Clase L y M (C/100 kg)	171,74	174,73	2,99	1,74
(3) Huevos Tipo Jaula - Clase L (C/docena)	1,37	1,40	0,03	2,19
(3) Huevos Tipo Jaula - Clase M (C/docena)	1,23	1,24	0,01	0,81
(3) Huevos Tipo Suelo media Clase L y M (C/100 kg)	208,49	212,53	4,04	1,94
(3) Huevos Tipo Suelo - Clase L (C/docena)	1,65	1,68	0,03	1,82
(3) Huevos Tipo Suelo - Clase M (C/docena)	1,51	1,54	0,03	1,99
(3) Huevos Tipo Campero, media Clase L y M (C/100 kg)	228,84	225,38	-3,46	-1,51
(3) Huevos Tipo Campero- Mezcla Clase L y M (C/docena)	1,73	1,70	-0,03	-1,73
CONEJO				
(4) Conejo 1,8-2,2 kilo,vivo (C/100 kg)	265,88	270,57	4,69	1,76
LECHE Y PRODUCTOS LÁCTEOS				
(6) Suero de leche en polvo (C/100 kg)	97,57	105,20	7,63	7,82
(6) Mantequilla sin sal (formato 25 kg) (C/100 kg)	761,40	761,93	0,53	0,07
(5) Leche cruda de vaca (C/100 kg). Fuente: INFOLAC	Precio agosto 2022: 46,21 C/100 kg			
MIEL Y PRODUCTOS APÍCOLAS				
(7) Miel multifloral a granel (C/100 kg)	Precio agosto 2022: 381,16 C/100 kg			
(7) Miel multifloral envasada (C/100 kg)	Precio agosto 2022: 579,62 C/100 kg			
(7) Polen a granel (C/100 kg)	Precio agosto 2022: 767,55 C/100 kg			
(7) Polen envasado (C/100 kg)	Precio agosto 2022: 1.068,16 C/100 kg			

Posición comercial:

(1) Entrada matadero; (2) Salida muelle matadero; (3) Salida muelle centro de embalaje; (4) Salida granja;
(5) Precio pagado al ganadero; (6) Precio franco fábrica sin impuestos ni costes; (7) Venta a la industria o mayorista

COMENTARIOS DE MERCADO

- **VACUNO** (▲▼): Las **canales de vacuno** mantienen sus precios ligeramente al alza en las de las terneras (0,36 %) y en las de los animales 8-12 meses (0,58 %), mientras que las variaciones registradas son del -0,30 % en las de los machos 12-24 meses. La subida semanal de cotizaciones es del 0,32 % para los **animales vivos**.
- **OVINO** (▲): También subida ligera de la media nacional (0,33 %) en las diferentes clasificaciones de **canales de cordero**.
- **PORCINO** (▼▲): En las **canales de porcino de capa blanca** se registran bajadas medias del -0,40 % en las cotizaciones de las tres categorías de mayor contenido magro, mientras que en las categorías con menor contenido magro, los precios se ven incrementados (0,98 % en la categoría R). Descensos generalizados de las cotizaciones de los **porcinos cebados** (▼) en todas las plazas nacionales. Los **lechones base 20kg** (=) mantienen los precios anotados en las tres últimas semanas (0,00 % de variación semanal).
- **POLLOS** (=): Repetición de cotizaciones semanales en las **canales de pollo**.
- **HUEVOS** (▲▼): Subidas de precios generalizadas en los huevos **tipo jaula** (1,74 % de media en sus diferentes clases) y en los huevos **tipo suelo** (1,94 % de media en sus diferentes clases), mientras que los huevos **tipo campero** registran un descenso en la semana del -1,51 % (media de clases L y M).
- **CONEJO** (▲): El aumento semanal en las cotizaciones de los **conejos vivos de granja** se sitúa en el 1,76 %.
- **PRODUCTOS LÁCTEOS** (▲): Incrementos en los precios en este apartado: del 7,82 % en el **suero de leche en polvo** y, más ligero, (0,07 %), en la **mantequilla sin sal**.

1.2.2. Precios Medios Nacionales de Productos Ganaderos: Gráficos

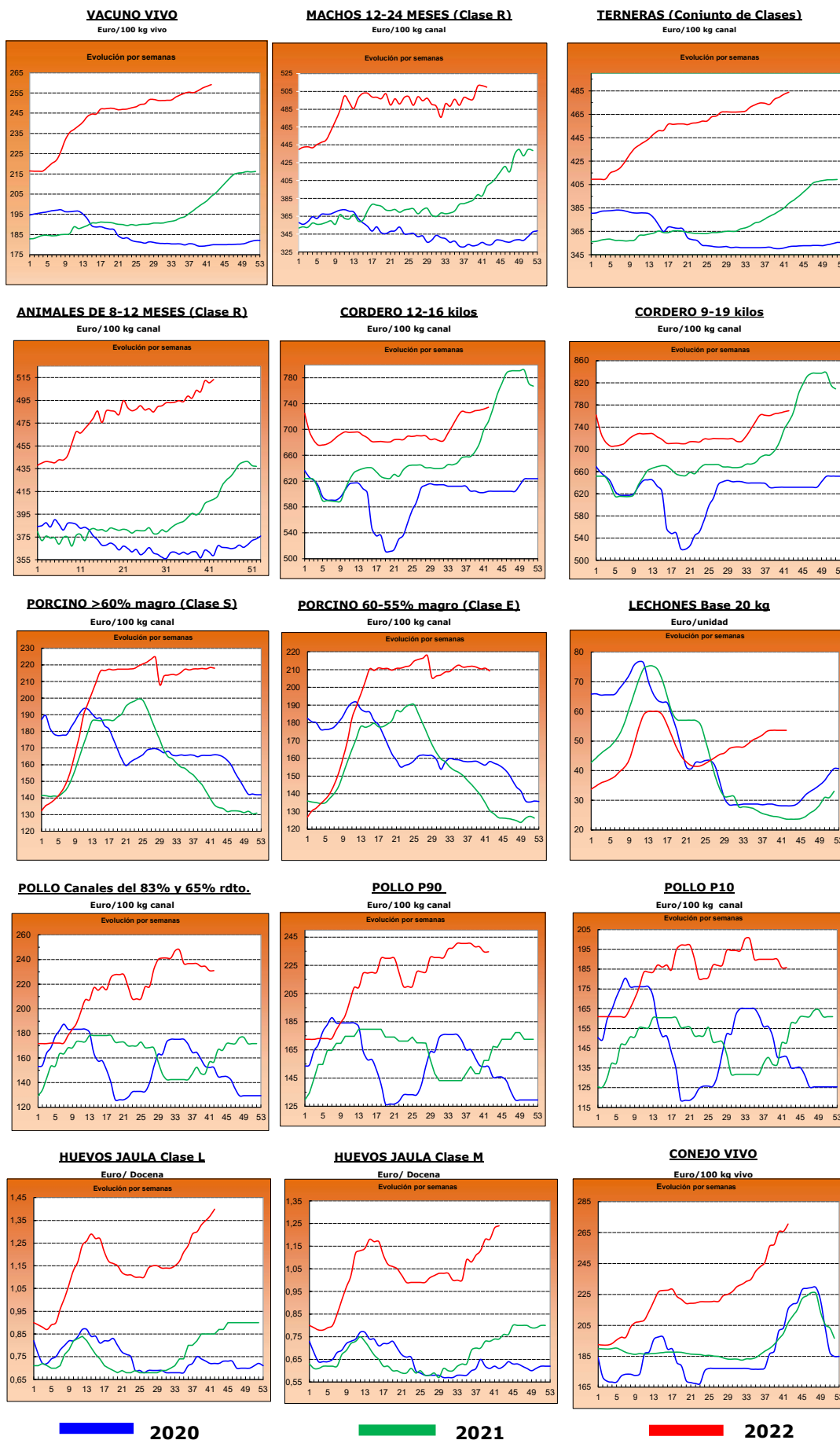

2.- PRECIOS EN MERCADOS REPRESENTATIVOS DE CEREALES, ALFALFA, ARROZ, VINOS, ACEITES Y SEMILLA DE GIRASOL

2.1. PRECIOS EN MERCADOS REPRESENTATIVOS DE CEREALES, ALFALFA Y ARROZ

2.1.1. Precios Medios en Mercados Representativos: Trigo y Alfalfa

Precios en Euro/Tonelada

REGLAMENTO (UE) 2017/1185 DE LA COMISION. Artículo 11, Anexo I. 1. (trigo); Artículo 12 (a), Anexo II.2 (alfalfa)

TRIGO: Salida de almacén cargado o entregado al transformador después de intermediario. Mercancia nacional y/o importada.

ALFALFA: Salida industria deshidratadora

PRODUCTO	MERCADO REPRESENTATIVO	Semana 41 10-16/10 2022	Semana 42 17-23/10 2022	Variación €
Trigo Blando Panificable	Albacete	370,20	367,80	-2,40
	Ávila	377,00	377,00	0,00
	Barcelona	398,00	388,00	-10,00
	Burgos	365,04	371,68	6,64
	Cádiz	375,00	370,00	-5,00
	Ciudad Real	386,00	386,00	0,00
	Cuenca	359,00	359,00	0,00
	Guadalajara	369,80	373,80	4,00
	Huesca	373,00	373,00	0,00
	León	374,00	374,00	0,00
	Lérida	370,00	365,00	-5,00
	Madrid	380,00	380,00	0,00
	Murcia	370,00	368,00	-2,00
	Navarra	378,00	378,00	0,00
	Palencia	368,60	375,20	6,60
	Pontevedra	380,00	380,00	0,00
	Salamanca	376,20	377,20	1,00
	Segovia	370,20	370,60	0,40
	Sevilla	378,00	370,00	-8,00
	Soria	366,40	367,40	1,00
Tarragona	378,00	365,00	-13,00	
Toledo	372,00	372,00	0,00	
Valladolid	376,60	381,06	4,46	
Zamora	372,40	374,60	2,20	
Zaragoza	383,00	385,00	2,00	
Trigo Duro	Cádiz	500,00	500	0,00
	Córdoba	500,00	495	-5,00
	Sevilla	500,00	500	0,00
	Toledo	451,50	451,5	0,00
	Zaragoza	480	485	5,00
Alfalfa Balas	Albacete	310,00	310,00	0,00
	Burgos	280,00	280,00	0,00
	Córdoba	215,00	218,00	3,00
	Huesca	376,00	376,00	0,00
	León	300,00	306,00	6,00
	Lérida	332,50	335,83	3,33
	Navarra	332,50	332,50	0,00
	Palencia	263,00	263,00	0,00
	Sevilla	224,00	228,00	4,00
	Teruel	322,00	322,00	0,00
	Toledo	311,00	330,00	19,00
	Valladolid	256,00	256,00	0,00
	Zamora	425,00	425,00	0,00
Zaragoza	365,00	365,00	0,00	
Alfalfa Pellets	Albacete	290,00	290,00	0,00
	Burgos	292,00	292,00	0,00
	Córdoba	225,00	228,00	3,00
	Huesca	324,50	326,00	1,50
	Lérida	290,33	291,17	0,83
	Navarra	302,50	302,50	0,00
	Palencia	290,00	290,00	0,00
	Sevilla	213,00	217,00	4,00
	Toledo	288,00	307,00	19,00
	Valladolid	276,00	276,00	0,00
	Zamora	335,00	335,00	0,00
	Zaragoza	312,33	312,33	0,00

2.1.2. Precios Medios en Mercados Representativos: Cebada

Precios en Euro/Tonelada

REGLAMENTO (UE) 2017/1185 DE LA COMISION. Artículo 11, Anexo I. 1.

Salida de almacén cargado o entregado al transformador después de intermediario. Mercancía nacional y/o importada.

PRODUCTO	MERCADO REPRESENTATIVO	Semana 41 10-16/10 2022	Semana 42 17-23/10 2022	Variación €
Cebada Pienso	Albacete	340,90	340,90	0,00
	Ávila	355,00	355,00	0,00
	Burgos	347,00	360,00	13,00
	Cádiz	355,00	350,00	-5,00
	Ciudad Real	349,20	353,20	4,00
	Córdoba	350,00	350,00	0,00
	La Coruña	350,00	350,00	0,00
	Cuenca	346,00	346,00	0,00
	Granada	338,00	350,00	12,00
	Guadalajara	340,60	344,60	4,00
	Huesca	347,00	347,00	0,00
	León	355,00	360,00	5,00
	Lérida	350,00	345,00	-5,00
	Murcia	358,00	358,00	0,00
	Palencia	356,00	360,00	4,00
	Salamanca	362,00	362,00	0,00
	Segovia	360,00	360,00	0,00
	Soria	348,00	350,00	2,00
	Teruel	360,00	362,00	2,00
	Toledo	352,80	356,80	4,00
Valladolid	363,00	370,00	7,00	
Zamora	355,00	360,00	5,00	
Zaragoza	360,00	362,00	2,00	
Cebada Malta	Burgos	339,70	340,10	0,40
	Ciudad Real	351,10	357,50	6,40
	Guadalajara	323,00	323,00	0,00
	Huesca	354,00	355,00	1,00
	Palencia	332,00	341,00	9,00
	Salamanca	341,00	347,00	6,00
	Segovia	335,00	337,00	2,00
	Soria	330,00	335,00	5,00
	Valladolid	330,30	336,00	5,70
	Zamora	332,00	343,00	11,00
	Zaragoza	363,00	365,00	2,00

2.1.3. Precios Medios en Mercados Representativos: Maíz y Arroz

Precios en Euro/Tonelada

REGLAMENTO (UE) 2017/1185 DE LA COMISION. Artículo 11, Anexo I. 1. Cereales y 2 Arroz

Maíz grano: precios salida de almacén cargado. Mercancía nacional y/o importada.

Arroz cáscara precios salida almacén agricultor o en cooperativa, y arroz blanco precios salida industria

PRODUCTO	MERCADO REPRESENTATIVO	Semana 41 10-16/10 2022	Semana 42 17-23/10 2022	Variación €
Maiz Grano	Albacete	337,60	337,60	0,00
	Badajoz	346,00	348,00	2,00
	Cáceres	346,00	348,00	2,00
	Ciudad Real	368,40	368,40	0,00
	Córdoba	345,00	340,00	-5,00
	La Coruña	342,00	342,00	0,00
	Gerona	355,00	350,00	-5,00
	Huesca	345,00	342,00	-3,00
	León	351,20	351,20	0,00
	Lérida	340,00	340,00	0,00
	Madrid	360,00	360,00	0,00
	Navarra	362,00	362,00	0,00
	Pontevedra	342,00	350,00	8,00
	Salamanca	364,60	365,40	0,80
	Sevilla	340,00	338,00	-2,00
	Toledo	360,00	360,00	0,00
	Valladolid	358,46	356,06	-2,40
Zamora	348,80	352,20	3,40	
Zaragoza	357,00	357,00	0,00	
Arroz cáscara (Indica)	Cáceres	460,00	460,00	0,00
	Cádiz	348,00	348,00	0,00
	Sevilla	417,25	417,25	0,00
	Valencia	320,00	320,00	0,00
Arroz cáscara (Japónica)	Huesca	400,00	480,00	80,00
	Sevilla	436,50	436,50	0,00
	Tarragona	350,00	480,00	130,00
	Valencia	480,00	480,00	0,00
	Zaragoza	373,90	480,00	106,10
Arroz blanco (Indica)	Sevilla	611,00	611,00	0,00
	Valencia	790,00	790,00	0,00
Arroz blanco (Japónica)	Sevilla	636,00	636,00	0,00
	Tarragona	820,00	1150,00	330,00
	Valencia	825,00	825,00	0,00
Arroz blanco vaporizado	Valencia	810,00	810,00	0,00
Arroz partido	Sevilla	318,56	318,56	0,00
	Tarragona	485,00	485,00	0,00
	Valencia	480,00	480,00	0,00

2.2. PRECIOS EN MERCADOS REPRESENTATIVOS DE VINOS

R. EJECUCIÓN (UE) 2017/1185 DE LA COMISION. Artículo 11, Anexo II. 3.

En €/hectólitro, salida bodega, a granel, pago al contado sin I. V. A.

PRODUCTO	MERCADO REPRESENTATIVO	Semana 41		Semana 42	Variación €
		10-16/10	2022	17-23/10 2022	
Vino Blanco sin DOP/IPG	Albacete	56,16		54,46	-1,70
	Badajoz	44,38		42,91	-1,47
	Ciudad Real	33,86		33,86	0,00
	Cuenca	38,54		38,98	0,45
	Toledo	36,90		35,85	-1,05
Vino Tinto sin DOP / IPG	Precio de vino tinto referido al producto de 12 puntos de color				
	Albacete	45,14		46,43	1,29
	Ciudad Real	38,48		38,48	0,00
	Cuenca	49,42		49,32	-0,10
	Murcia	42,96		42,96	0,00
	Toledo	37,14		35,92	-1,22
	Valencia	37,96		38,24	0,29

2.3. PRECIOS EN MERCADOS REPRESENTATIVOS DE ACEITES Y SEMILLAS DE GIRASOL

Aceites. Precios salida almazara/orujera/refinadora, en €/100 kg, sin I.V.A. Rgto. 2017/1185. Art.11. Anexo I.3.

Semilla de girasol. Precios en almacén del comprador mayorista, en €/100 kg, sin I.V.A. Rgto 2017/1185. Art. 8

PRODUCTO Y ESPECIFICACIONES	MERCADO REPRESENTATIVO	Semana 41		Semana 42	Variación €
		10-16/10	2022	17-23/10 2022	
ACEITE DE OLIVA VIRGEN EXTRA Menos de 0,8°	Albacete	445,00		455,00	10,00
	Almería	435,00		443,00	8,00
	Badajoz	465,83		475,17	9,33
	Cáceres	500,00		490,00	-10,00
	Cádiz	410,00		450,00	40,00
	Ciudad Real	435,50		456,00	20,50
	Córdoba	434,00		461,50	27,50
	Cuenca	445,00		455,00	10,00
	Granada	443,00		457,00	14,00
	Huelva	440,00		450,00	10,00
	Jaén	442,50		459,00	16,50
	Málaga	444,50		455,00	10,50
	Murcia	447,00		468,00	21,00
	Sevilla	446,00		465,00	19,00
Tarragona	450,00		475,00	25,00	
Toledo	448,00		462,50	14,50	
ACEITE DE OLIVA VIRGEN De 0,8° a 2°	Albacete	425,00		425,00	0,00
	Badajoz	424,17		452,83	28,67
	Cáceres	380,00		380,00	0,00
	Cádiz	400,00		400,00	0,00
	Ciudad Real	425,00		440,00	15,00
	Córdoba	421,00		441,00	20,00
	Cuenca	440,00		440,00	0,00
	Granada	425,00		434,00	9,00
	Huelva	385,00		385,00	0,00
	Jaén	425,00		437,50	12,50
	Málaga	425,00		430,00	5,00
	Murcia	433,00		452,00	19,00
	Sevilla	427,50		440,00	12,50
	Tarragona	440,00		455,00	15,00
Toledo	437,00		443,50	6,50	
ACEITE DE OLIVA LAMPANTE Más de 2°	Albacete	410,00		432,50	22,50
	Badajoz	400,00		401,00	1,00
	Cáceres	374,00		374,00	0,00
	Cádiz	390,00		390,00	0,00
	Ciudad Real	421,00		429,50	8,50
	Córdoba	411,00		431,50	20,50
	Cuenca	435,00		435,00	0,00
	Granada	417,00		424,50	7,50
	Huelva	363,00		363,00	0,00
	Jaén	416,50		423,50	7,00
	Málaga	416,00		417,50	1,50
	Murcia	424,00		442,00	18,00
	Sevilla	417,50		424,00	6,50
	Tarragona	400,00		415,00	15,00
Toledo	426,50		436,50	10,00	
ACEITE DE OLIVA REFINADO	Córdoba	412,50		425,00	12,50
	Jaén	394,61		394,61	0,00
	Sevilla	395,00		395,00	0,00
	Tarragona	450,00		467,50	17,50
ACEITE DE ORUJO DE OLIVA CRUDO	Córdoba	183,50		185,00	1,50
	Jaén	179,50		181,00	1,50
	Málaga	197,00		197,00	0,00
	Sevilla	193,50		195,00	1,50
	Tarragona	205,00		210,00	5,00
	Toledo	190,00		200,00	10,00
ACEITE DE ORUJO DE OLIVA REFINADO	Sevilla	275,00		277,00	2,00
PIPA DE GIRASOL Alto oleico	Centro	709,52		748,26	38,75
	Norte	680,20		681,62	1,42
	Sur	749,73		749,84	0,11
PIPA DE GIRASOL Convencional	Centro	616,19		685,37	69,18
	Norte	645,84		629,84	-16,00
	Sur	666,31		664,06	-2,25

3. PRECIOS DE PRODUCCIÓN DE FRUTAS Y HORTALIZAS EN EL MERCADO INTERIOR

3.1. PRECIOS DE PRODUCCIÓN EN EL MERCADO INTERIOR FRUTAS

3.1.1. Precios de Producción de Frutas en el Mercado Interior:											
Precios diarios y Precios Medios Ponderados Semanales en mercados representativos provinciales.											
Precios a la salida del centro de acondicionamiento de productos seleccionados, embalados y, en su caso, en palés (C/100 kg peso neto)											

CÍTRICOS

PRODUCTO	MERCADO	VARIEDAD O TIPO	CAT.	CALIBRE	DIA/MES								
					17/10	18/10	19/10	20/10	21/10	22/10	23/10	PMPS	
CLEMENTINA	Castellón	Arrufatina	I	1X-3	101,90	101,11	101,03	101,10	101,88	105,53	--	--	101,48
	Valencia	Arrufatina	I	1X-3	141,56	141,56	141,56	141,56	94,51	--	--	--	116,67
	Castellón	Clemenrubi/PRI23	I	1X-3	135,99	139,85	143,10	143,83	145,12	--	--	--	140,89
	Valencia	Clemenrubi/PRI23	I	1X-3	153,81	153,81	153,81	153,81	141,11	--	--	--	147,71
	Castellón	Clemenules	I	1X-3	105,06	105,06	105,06	110,32	111,60	109,30	--	--	110,02
	Castellón	Marisol	I	1X-3	89,55	86,95	86,95	86,95	86,95	--	--	--	88,32
	Valencia	Marisol	I	1X-3	95,74	96,14	96,06	95,21	99,27	--	--	112,71	97,15
	Castellón	Orogros	I	1X-3	--	103,33	101,02	--	110,00	110,00	--	--	103,33
	Valencia	Orogros	I	1X-3	--	--	--	--	155,94	--	--	--	155,94
	Castellón	Oronules	I	1X-3	131,96	132,52	131,68	134,00	134,00	121,46	--	--	132,12
Valencia	Oronules	I	1X-3	98,50	98,67	98,58	98,74	99,36	--	--	138,33	103,85	
	Huelva	Todas las variedades	I	1X-3	205,00	205,00	205,00	205,00	205,00	--	--	--	205,00
LIMÓN	Alicante	Fino	I	3-4	125,16	125,00	126,11	127,00	123,26	--	--	--	125,33
	Málaga	Fino	I	3-4	132,39	131,36	130,67	132,56	131,36	--	--	--	131,68
	Murcia	Fino	I	3-4	132,00	130,00	130,00	131,00	131,00	--	--	--	130,82
NARANJA	Castellón	Navelina	I	3-6	69,79	69,79	69,79	68,23	64,36	67,09	--	--	67,00
	Córdoba	Navelina	I	3-6	67,88	67,88	67,88	67,88	67,88	--	--	--	67,88
	Huelva	Navelina	I	3-6	70,00	70,00	70,00	70,00	70,00	--	--	--	70,00
	Sevilla	Navelina	I	3-6	69,36	69,36	69,36	69,36	69,36	--	--	--	69,36
	Valencia	Navelina	I	3-6	70,00	70,00	61,44	61,55	70,00	--	--	--	62,21
SATSUMA	Valencia	Clausellina/Okitsu	I	1X-3	75,05	75,21	74,90	75,08	76,67	75,76	--	--	75,88
	Valencia	Owari	I	1X-3	79,32	79,32	79,32	79,32	92,91	--	--	--	84,12

FRUTAS DE PEPITA

PRODUCTO	MERCADO	VARIEDAD O TIPO	CAT.	CALIBRE	DIA/MES								
					17/10	18/10	19/10	20/10	21/10	22/10	23/10	PMPS	
MANZANA	Gerona	Fuji	I	65-80	127,62	127,62	127,62	127,62	127,62	--	--	--	127,62
	Lérida	Fuji	I	65-80	84,50	84,50	84,50	84,50	84,50	--	--	--	84,50
	Navarra	Fuji	I	65-80	85,00	85,00	85,00	85,00	85,00	--	--	--	85,00
	Zaragoza	Fuji	I	65-80	111,50	111,50	111,50	111,50	111,50	--	--	--	111,50
	Gerona	Golden Delicious	I	65-80	101,57	101,57	101,57	101,57	101,57	--	--	--	101,57
	Huesca	Golden Delicious	I	65-80	65,00	65,00	65,00	65,00	65,00	--	--	--	65,00
	León	Golden Delicious	I	65-80	56,00	56,00	56,00	56,00	56,00	--	--	--	56,00
	Lérida	Golden Delicious	I	65-80	59,16	55,34	56,22	57,40	55,04	--	--	--	56,70
	Navarra	Golden Delicious	I	65-80	75,00	75,00	75,00	75,00	75,00	--	--	--	75,00
	Zaragoza	Golden Delicious	I	65-80	73,80	73,80	73,80	73,80	73,80	--	--	--	73,80
	Gerona	Granny Smith	I	65-80	96,69	96,69	96,69	96,69	96,69	--	--	--	96,69
	Lérida	Granny Smith	I	65-80	64,50	64,50	64,50	64,50	84,50	--	--	--	68,04
	Zaragoza	Granny Smith	I	65-80	85,70	85,70	85,70	85,70	85,70	--	--	--	85,70
	Lérida	Red Chief	I	65-80	49,50	49,50	49,50	49,50	49,50	--	--	--	49,50
	Gerona	Red Delicious	I	65-80	114,84	114,84	114,84	114,84	114,84	--	--	--	114,84
	Zaragoza	Reineta	I	65-80	118,87	118,87	118,87	118,87	118,87	--	--	--	118,87
	Gerona	Royal Gala	I	65-80	102,94	102,94	102,94	102,94	102,94	--	--	--	102,94
	Lérida	Royal Gala	I	65-80	71,06	69,50	69,50	70,11	69,50	--	--	--	69,91
	Zaragoza	Royal Gala	I	65-80	89,25	89,25	89,25	89,25	89,25	--	--	--	89,25
	PERA	Lérida	Blanquilla	I	55-60	130,78	129,90	130,20	130,31	130,47	--	--	--
Navarra		Blanquilla	I	55-60	83,00	83,00	83,00	83,00	83,00	--	--	--	83,00
Zaragoza		Blanquilla	I	55-60	124,60	124,60	124,60	124,60	124,60	--	--	--	124,60
La Rioja		Conferencia	I	60-65+	150,00	150,00	150,00	150,00	150,00	--	--	--	150,00
León		Conferencia	I	60-65+	95,00	95,00	95,00	95,00	95,00	--	--	--	95,00
Lérida		Conferencia	I	60-65+	97,53	99,39	101,48	46,78	98,45	--	--	--	87,82
Navarra		Conferencia	I	60-65+	118,00	118,00	118,00	118,00	118,00	--	--	--	118,00
Zaragoza		Conferencia	I	60-65+	88,00	88,00	88,00	88,00	88,00	--	--	--	88,00
Lérida		Ercolini	I	50-60	94,00	94,00	94,00	94,00	--	--	--	--	94,00
Murcia		Ercolini	I	50-60	165,00	165,00	165,00	165,00	165,00	--	--	--	165,00
Zaragoza		Ercolini-Limonera	I	50-60	122,40	122,40	122,40	122,40	122,40	--	--	--	122,40

FRUTAS DE HUESO

PRODUCTO	MERCADO	VARIEDAD O TIPO	CAT.	CALIBRE	DIA/MES								
					17/10	18/10	19/10	20/10	21/10	22/10	23/10	PMPS	
CIRUELA	Lérida	Todos los tipos y variedades	-	35 mm y superior	140,67	140,67	140,67	140,67	140,67	--	--	--	140,67
	Zaragoza	Todos los tipos y variedades	-	35 mm y superior	123,15	123,15	123,15	123,15	123,15	--	--	--	123,15
MELOCOTÓN	Navarra	Pulpa Amarilla	I	A/B	123,00	123,00	123,00	123,00	123,00	--	--	--	123,00
	Teruel	Pulpa Amarilla	I	A/B	215,19	215,19	215,19	215,19	215,19	--	--	--	215,19
	Zaragoza	Pulpa Amarilla	I	A/B	146,10	146,10	146,10	146,10	146,10	--	--	--	146,10

OTRAS FRUTAS

PRODUCTO	MERCADO	VARIEDAD O TIPO	CAT.	CALIBRE	DIA/MES								
					17/10	18/10	19/10	20/10	21/10	22/10	23/10	PMPS	
UVA DE MESA	Alicante	Apirenas	I	-	240,00	240,00	240,00	240,00	240,00	--	--	--	240,00
	Murcia	Apirenas nuevas variedades	I	-	180,00	175,00	170,00	175,00	175,00	--	--	--	174,89
	Alicante	D. María	I	-	134,07	134,07	134,07	134,07	134,07	--	--	--	134,07
	Alicante	Moscatel Italia	I	-	122,45	122,45	122,45	122,45	122,45	--	--	--	122,45
	Alicante	Red Globe	I	-	149,35	149,35	149,35	149,35	149,35	--	--	--	149,35

3.1.2. Precios de Producción de Frutas en el Mercado Interior: Precios Medios Ponderados Semanales Nacionales

Referencia: Reglamento Delegado (UE) 2017/891 de la Comisión, de 13 de marzo (DOUE de 25 de mayo). Art. 55 y Anexo VI
Precios a la salida del centro de acondicionamiento de productos seleccionados, embalados y, en su caso, en palés (€/100kg peso neto)

CÍTRICOS

PRODUCTO	MERCADO	VARIEDAD O TIPO	CAT.	CALIBRE	PRECIO MEDIO PONDERADO SEMANAL NACIONAL Semana 42- 2022: 17/10-23/10
CLEMENTINA	ESPAÑA	TODAS LAS VARIEDADES	I	1x-3	118,18
LIMÓN	ESPAÑA	TODAS LAS VARIEDADES	I	3-4	129,57
NARANJA	ESPAÑA	Navelina	I	3-6	64,25
SATSUMA	ESPAÑA	TODAS LAS VARIEDADES	I	1x-3	76,14

FRUTAS DE PEPITA

PRODUCTO	MERCADO	VARIEDAD O TIPO	CAT.	CALIBRE mm	PRECIO MEDIO PONDERADO SEMANAL NACIONAL Semana 42- 2022: 17/10-23/10
MANZANA	ESPAÑA	Fuji	I	65/80	101,65
	ESPAÑA	Golden delicious	I	65/80	77,32
	ESPAÑA	Granny Smith	I	65/80	84,67
	ESPAÑA	Red Delicious y demás Var. Rojas	I	65/80	91,66
	ESPAÑA	Royal Gala	I	65/80	72,53
PERA	ESPAÑA	Blanquilla	I	55-60	125,52
	ESPAÑA	Conferencia	I	60/65+	104,61

FRUTAS DE HUESO

PRODUCTO	MERCADO	VARIEDAD O TIPO	CAT.	CALIBRE	PRECIO MEDIO PONDERADO SEMANAL NACIONAL Semana 42- 2022: 17/10-23/10
CIRUELA	ESPAÑA	Todas las variedades	-	35 mm y superior	125,58
MELOCOTÓN	ESPAÑA	Pulpa Amarilla	I	A/B	168,89

OTRAS FRUTAS

PRODUCTO	MERCADO	VARIEDAD O TIPO	CAT.	CALIBRE	PRECIO MEDIO PONDERADO SEMANAL NACIONAL Semana 42- 2022: 17/10-23/10
UVA DE MESA	ESPAÑA	Todos los tipos y variedades con pepitas	I	-	136,22
	ESPAÑA	Todos los tipos y variedades sin pepitas	I	-	182,89

3.2. PRECIOS DE PRODUCCIÓN EN EL MERCADO INTERIOR: PRODUCTOS HORTÍCOLAS

3.2.1. Precios de Producción de Hortalizas en el Mercado Interior:
Precios diarios y Precios Medios Ponderados Semanales en mercados representativos provinciales.

Precios a la salida del centro de acondicionamiento de productos seleccionados, embalados y, en su caso, en palés (€/100 kg peso neto)

HORTALIZAS

PRODUCTO	MERCADO	VARIEDAD O TIPO	CAT.	CALIBRE	DIA/MES							PMPS	
					17/10	18/10	19/10	20/10	21/10	22/10	23/10		
ACELGA	Madrid	Amarilla	-	-	110,00	110,00	110,00	110,00	110,00	110,00	--	--	110,00
	La Coruña	Todos los tipos y variedades	-	-	150,00	150,00	150,00	150,00	150,00	150,00	--	--	150,00
	Lugo	Todos los tipos y variedades	-	-	150,00	150,00	150,00	150,00	150,00	150,00	--	--	150,00
	Navarra	Todos los tipos y variedades	-	-	110,00	110,00	110,00	110,00	110,00	110,00	--	--	110,00
	Orense	Todos los tipos y variedades	-	-	125,00	125,00	125,00	125,00	125,00	125,00	--	--	125,00
	Pontevedra	Todos los tipos y variedades	-	-	100,00	100,00	100,00	100,00	100,00	100,00	--	--	100,00
AJO	Madrid	Verde	-	-	85,00	85,00	85,00	85,00	85,00	85,00	--	--	85,00
	Cuenca	Blanco	-	50-60 mm	202,10	202,10	202,10	202,10	202,10	202,10	--	--	202,10
	Toledo	Blanco	-	50-60 mm	230,00	230,00	230,00	230,00	230,00	230,00	--	--	230,00
	Córdoba	Morado	-	50-80 mm	220,00	220,00	220,00	220,00	220,00	220,00	--	--	220,00
	Cuenca	Morado	-	50-80 mm	239,65	239,65	239,65	239,65	239,65	239,65	--	--	239,65
	Toledo	Morado	-	50-80 mm	245,00	245,00	245,00	245,00	245,00	245,00	--	--	245,00
	Albacete	Primavera	-	50-60 mm	205,00	205,00	205,00	205,00	205,00	205,00	--	--	205,00
	Córdoba	Primavera	-	50-60 mm	195,26	195,26	195,26	195,26	195,26	195,26	--	--	195,26
	Cuenca	Primavera	-	50-60 mm	190,00	190,00	190,00	190,00	190,00	190,00	--	--	190,00
	Toledo	Primavera	-	50-60 mm	213,00	213,00	213,00	213,00	213,00	213,00	--	--	213,00
ALCACHOFA	Granada	Todos los tipos y variedades	-	-	390,00	--	390,00	--	390,00	--	--	--	390,00
	Murcia	Todos los tipos y variedades	-	-	370,00	350,00	335,00	325,00	320,00	320,00	--	--	338,79
BERENJENA	Almería	Todos los tipos y variedades	-	-	50,00	48,80	33,00	33,99	33,00	38,12	--	--	40,24
	Málaga	Todos los tipos y variedades	-	-	80,00	80,00	80,00	80,00	80,00	80,00	--	--	80,00
BRÓCOLI	Murcia	Todos los tipos y variedades	-	-	95,54	87,58	103,50	91,56	95,54	--	--	95,55	
CALABACÍN	Almería	Todas las variedades	-	14-21 g	71,00	50,00	50,00	52,00	57,00	56,00	--	--	54,63
	Barcelona	Todas las variedades	-	14-21 g	121,00	121,00	121,00	121,00	121,00	121,00	--	--	121,00
CEBOLLA	Albacete	Todos los tipos y variedades	-	-	36,90	36,90	36,90	36,90	36,90	36,90	--	--	36,90
	Ávila	Todos los tipos y variedades	-	-	28,00	28,00	28,00	28,00	28,00	28,00	--	--	28,00
	Burgos	Todos los tipos y variedades	-	-	35,00	35,00	35,00	35,00	35,00	35,00	--	--	35,00
	Ciudad Real	Todos los tipos y variedades	-	-	80,00	80,00	83,00	83,00	85,00	85,00	--	--	82,20
	Córdoba	Todos los tipos y variedades	-	-	35,70	35,70	35,70	35,70	35,70	35,70	--	--	35,70
	Cuenca	Todos los tipos y variedades	-	-	44,00	44,00	44,00	44,00	44,00	44,00	--	--	44,00
	Lérida	Todos los tipos y variedades	-	-	41,10	41,10	41,10	41,10	41,10	41,10	--	--	41,10
	Segovia	Todos los tipos y variedades	-	-	35,00	35,00	35,00	35,00	35,00	35,00	--	--	35,00
	Toledo	Todos los tipos y variedades	-	-	51,00	51,00	51,00	51,00	51,00	51,00	--	--	51,00
CHAMPIÑÓN	Albacete	Cerrado	-	30-65 mm	187,00	187,00	187,00	187,00	187,00	187,00	--	--	187,00
	Cuenca	Cerrado	-	30-65 mm	194,30	194,30	194,30	194,30	194,30	194,30	--	--	194,30
	La Rioja	Cerrado	-	30-65 mm	250,00	250,00	250,00	250,00	250,00	250,00	--	--	250,00
	Navarra	Cerrado	-	30-65 mm	270,00	270,00	270,00	270,00	270,00	270,00	--	--	270,00
COLIFLOR	Barcelona	Todos los tipos y variedades	-	-	154,29	154,29	154,29	154,29	154,29	154,29	--	--	154,29
	Granada	Todos los tipos y variedades	-	-	88,13	88,13	88,13	88,13	88,13	88,13	--	--	88,13
	La Rioja	Todos los tipos y variedades	-	-	70,00	70,00	70,00	70,00	70,00	70,00	--	--	70,00
	Toledo	Todos los tipos y variedades	-	-	153,10	153,10	153,10	153,10	153,10	153,10	--	--	153,10
COL-REPOLLO	Madrid	Todos los tipos y variedades	-	-	100,00	100,00	100,00	100,00	100,00	100,00	--	--	100,00
	Barcelona	Todos los tipos y variedades	-	-	51,82	51,82	51,82	51,82	51,82	51,82	--	--	51,82
	La Coruña	Todos los tipos y variedades	-	-	70,00	70,00	70,00	70,00	70,00	70,00	--	--	70,00
	León	Todos los tipos y variedades	-	-	52,50	52,50	52,50	52,50	52,50	52,50	--	--	52,50
	Lugo	Todos los tipos y variedades	-	-	143,00	143,00	143,00	143,00	143,00	143,00	--	--	143,00
	Orense	Todos los tipos y variedades	-	-	170,00	170,00	170,00	170,00	170,00	170,00	--	--	170,00
	Pontevedra	Todos los tipos y variedades	-	-	100,00	100,00	100,00	100,00	100,00	100,00	--	--	100,00
	Segovia	Todos los tipos y variedades	-	-	60,00	60,00	60,00	60,00	60,00	60,00	--	--	60,00

PRECIOS DE PRODUCCIÓN EN EL MERCADO INTERIOR: PRODUCTOS HORTÍCOLAS

Precios de Producción de Hortícolas en el Mercado Interior:
Precios diarios y Precios Medios Ponderados Semanales en mercados representativos provinciales.

Precios a la salida del centro de acondicionamiento de productos seleccionados, embalados y, en su caso, en palés (€/100 kg peso neto)

HORTALIZAS (continuación)

PRODUCTO	MERCADO	VARIEDAD O TIPO	CAT.	CALIBRE	DÍA/MES							PMPS
					17/10	18/10	19/10	20/10	21/10	22/10	23/10	
ESCAROLA	Toledo	Todos los tipos y variedades	-	-	39,90	39,90	39,90	39,90	39,90	--	--	39,90
ESPINACA	Murcia	Todos los tipos y variedades	-	-	130,00	126,00	126,00	122,00	126,00	--	--	125,92
JUDÍA VERDE	Almería	Emerite	-	-	--	435,00	--	462,00	--	431,00	--	435,91
	Almería	Plana	-	-	244,50	231,70	207,00	225,83	215,00	200,00	--	223,61
	Granada	Plana	-	-	227,00	211,00	230,00	195,00	294,00	269,00	--	228,11
	Málaga	Plana	-	-	225,00	225,00	225,00	225,00	225,00	--	--	225,00
	Pontevedra	Plana	-	-	350,00	350,00	350,00	350,00	350,00	--	--	350,00
	Lérida	Todos los tipos y variedades	-	-	371,00	371,00	371,00	371,00	371,00	--	--	371,00
Navarra	Todos los tipos y variedades	-	-	295,00	295,00	295,00	295,00	295,00	--	--	295,00	
LECHUGA	Murcia	Baby	I	-	122,73	124,29	122,73	124,29	122,73	--	--	123,31
	Murcia	Iceberg	I	400g y +	88,64	88,64	93,75	93,75	99,61	--	--	93,10
	Granada	Romana	I	-	84,00	84,00	84,00	84,00	84,00	--	--	84,00
	Lérida	Todos los tipos y variedades	I	400g y +	79,47	79,47	79,47	79,47	79,47	--	--	79,47
	Navarra	Todos los tipos y variedades	I	400g y +	165,00	165,00	165,00	165,00	165,00	--	--	165,00
	Segovia	Todos los tipos y variedades	I	400g y +	76,00	76,00	76,00	76,00	76,00	--	--	76,00
	Toledo	Todos los tipos y variedades	I	400g y +	59,10	59,10	59,10	59,10	59,10	--	--	59,10
PEPINO	Almería	De Almería	-	350-500 g	52,73	45,52	48,25	53,70	59,54	58,99	--	53,02
	Granada	De Almería	-	350-500 g	80,00	72,00	78,00	79,00	85,00	88,00	--	79,11
	Almería	Español	-	-	--	47,00	--	54,00	--	77,00	--	59,85
	Madrid	Español	-	-	105,00	105,00	105,00	105,00	105,00	--	--	105,00
	Murcia	Español	-	-	110,00	100,00	95,00	90,00	85,00	--	--	95,38
	Barcelona	Variedades rugosas	-	-	104,50	104,50	104,50	104,50	104,50	--	--	104,50
PIMIENTO	Almería	Cuadrado Color	I	70 mm y +	--	159,83	--	118,46	--	132,60	--	135,08
	Granada	Cuadrado Color	I	70 mm y +	--	153,02	159,00	169,00	170,40	--	--	166,72
	Almería	Cuadrado Verde	I	70 mm y +	93,00	80,00	84,00	78,00	74,00	--	--	81,79
	Granada	Cuadrado Verde	I	70 mm y +	149,00	149,00	--	--	154,00	--	--	150,66
	Almería	Italiano Verde	I	40 mm y +	--	118,00	--	79,00	--	99,00	--	103,30
	La Coruña	Italiano Verde	I	40 mm y +	190,00	190,00	190,00	190,00	190,00	--	--	190,00
	Orense	Italiano Verde	I	40 mm y +	225,00	225,00	225,00	225,00	225,00	--	--	225,00
	Pontevedra	Italiano Verde	I	40 mm y +	295,00	295,00	295,00	295,00	295,00	--	--	295,00
	Ciudad Real	Todos los tipos y variedades	I	40 mm y +	180,00	175,00	175,00	173,00	170,00	--	--	174,60
	Barcelona	Todos los tipos y variedades	-	-	88,00	88,00	88,00	88,00	88,00	--	--	88,00
PUERRO	Navarra	Todos los tipos y variedades	-	-	103,00	103,00	103,00	103,00	103,00	--	--	103,00
	Pontevedra	Todos los tipos y variedades	-	-	150,00	150,00	150,00	150,00	150,00	--	--	150,00
	Segovia	Todos los tipos y variedades	-	-	90,00	90,00	90,00	90,00	90,00	--	--	90,00
	Toledo	Todos los tipos y variedades	-	-	145,00	145,00	149,00	149,00	145,40	--	--	146,68
	Almería	Cereza	I	-	--	231,00	181,00	175,00	136,00	--	--	180,41
TOMATE	Granada	Cereza	I	-	176,80	176,80	176,80	176,80	176,80	--	--	176,81
	Murcia	Cereza	I	-	180,00	140,00	110,00	145,00	150,00	--	--	144,99
	Almería	Racimo	I	-	--	142,00	172,00	--	140,00	--	--	164,53
	Barcelona	Racimo	I	-	110,70	110,70	110,70	110,70	110,70	--	--	110,70
	Almería	Redondo	I	57-100mm	120,00	123,00	112,33	95,67	109,67	--	--	112,26
	Málaga	Redondo	I	57-100mm	125,00	125,00	125,00	125,00	125,00	--	--	125,00
	Murcia	Redondo	I	57-100mm	120,00	110,00	85,00	95,00	105,00	--	--	101,93
	Burgos	Todos los tipos y variedades	-	-	34,00	34,00	34,00	34,00	34,00	--	--	34,00
	Segovia	Todos los tipos y variedades	-	-	34,00	34,00	34,00	34,00	34,00	--	--	34,00
ZANAHORIA	Toledo	Todos los tipos y variedades	-	-	42,10	42,10	42,10	42,10	42,10	--	--	42,10
	Valladolid	Todos los tipos y variedades	-	-	40,00	40,00	40,00	40,00	40,00	--	--	40,00

3.2.2. Precios de Producción de Hortícolas en el Mercado Interior: Precios Medios Ponderados Semanales Nacionales

Referencia: Reglamento Delegado (UE) 2017/891 de la Comisión, de 13 de marzo (DOUE de 25 de mayo). Art. 55 y Anexo VI

Precios a la salida del centro de acondicionamiento de productos seleccionados, embalados y, en su caso, en palés (€/100kg peso neto)

HORTALIZAS

PRODUCTO	MERCADO	VARIEDAD O TIPO	CAT.	CALIBRE	PRECIO MEDIO PONDERADO SEMANAL NACIONAL Semana 42- 2022: 17/10-23/10
AJO	ESPAÑA	Blanco	-	50-60 mm	205,90
	ESPAÑA	Morado	-	45-55 mm	237,97
	ESPAÑA	Primavera	-	50-60 mm	202,01
BERENJENA	ESPAÑA	Todos los tipos y variedades	-	40+ /70+	41,88
CALABACÍN	ESPAÑA	Todos los tipos y variedades	-	14-21	55,17
CEBOLLA	ESPAÑA	Todos los tipos y variedades	-	-	48,53
CHAMPIÑÓN	ESPAÑA	Cerrado	-	Medio (30-65 mm)	207,57
COLIFLOR	ESPAÑA	Todos los tipos y variedades	-	-	88,30
COL-REPOLLO	ESPAÑA	Todos los tipos y variedades	-	-	105,00
JUDÍA VERDE	ESPAÑA	Todos los tipos y variedades	-	-	235,67
LECHUGA	ESPAÑA	Todos los tipos y variedades	I	400 g o superior	89,04
PEPINO	ESPAÑA	Variedades lisas	-	350-500 g	60,79
PIMIENTO	ESPAÑA	Todos los tipos y variedades	I	40 mm o superior	122,50
PUERRO	ESPAÑA	Todos los tipos y variedades	-	-	91,69
TOMATE	ESPAÑA	Cereza	I	-	177,14
	ESPAÑA	Racimo	I	-	163,34
	ESPAÑA	Redondo	I	57-100mm	110,83
ZANAHORIA	ESPAÑA	Todos los tipos y variedades	-	-	35,72

4. PRECIOS REPRESENTATIVOS DE PRODUCTOS GANADEROS

4.1. PRECIOS REPRESENTATIVOS DE PRODUCTOS GANADEROS: BOVINO

4.1.1. Precios Medios Nacionales de Canales de Bovino Pesado

PRECIO MEDIO NACIONAL (€/100kg Canal) DE CANALES DE BOVINO PESADO SEGÚN MODELO COMUNITARIO DE CLASIFICACIÓN R 2017/1182, R 2017/1184, RD 815/2018 (Euro/100kg canal)

CATEGORÍA	CLASE DE CONFORMACIÓN Y DE ESTADO DE ENGRASAMIENTO	Semana 41 10-16/10 2022	Semana 42 17-23/10 2022	Variación €
Categoría A: Canales de machos jóvenes sin castrar de más de un año y menos de dos	Muy buena y poco cubierta (U-2)	522,36	523,30	0,94
	Muy buena y cubierta (U-3)	514,66	517,16	2,50
	Precio medio ponderado Categoría U	517,16	519,16	2,00
	Buena y poco cubierta (R-2)	510,67	513,79	3,12
	Buena y cubierta (R-3)	511,51	508,80	-2,71
	Precio medio ponderado Categoría R	511,34	509,81	-1,53
	Menos buena y poco cubierta (O-2)	465,36	477,49	12,13
Menos buena y cubierta (O-3)	490,08	483,15	-6,93	
Precio medio ponderado Categoría O	481,49	481,18	-0,31	
Categoría D: Canales de hembras que hayan parido	Mediocre y poco cubierta (P-2)	312,60	311,66	-0,94
	Mediocre y cubierta (P-3)	297,56	341,31	43,75
	Precio medio ponderado Categoría P	311,07	314,68	3,61
	Buena y cubierta (R-3)	375,71	384,71	9,00
	Buena y grasa (R-4)	451,12	422,11	-29,01
	Precio medio ponderado Categoría R	399,34	396,43	-2,91
	Menos buena y poco cubierta (O-2)	366,76	379,80	13,04
	Menos buena y cubierta (O-3)	402,89	375,89	-27,00
Menos buena y grasa (O-4)	473,37	442,48	-30,89	
Precio medio ponderado Categoría O	401,23	387,41	-13,82	
Categoría E: Canales de otras hembras (de 12 meses o más)	Muy buena y poco cubierta (U-2)	531,30	528,05	-3,25
	Muy buena y cubierta (U-3)	522,61	524,01	1,40
	Precio medio ponderado Categoría U	524,25	524,77	0,52
	Buena y poco cubierta (R-2)	479,44	470,71	-8,73
	Buena y cubierta (R-3)	510,72	509,12	-1,60
	Buena y grasa (R-4)	512,05	514,38	2,33
	Precio medio ponderado Categoría R	507,26	505,05	-2,21
	Menos buena y poco cubierta (O-2)	436,36	446,47	10,11
	Menos buena y cubierta (O-3)	453,15	477,63	24,48
Menos buena y grasa (O-4)	471,22	496,44	25,22	
Precio medio ponderado Categoría O	450,81	472,92	22,11	
Categoría Z: Canales de animales desde 8 a menos de 12 meses	Muy buena y poco cubierta (U-2)	528,09	528,89	0,80
	Muy buena y cubierta (U-3)	520,35	519,22	-1,13
	Precio medio ponderado Categoría U	523,26	522,86	-0,40
	Buena y poco cubierta (R-2)	503,25	513,81	10,56
	Buena y cubierta (R-3)	512,25	513,26	1,01
	Precio medio ponderado Categoría R	510,40	513,37	2,97
	Menos buena y poco cubierta (O-2)	456,51	455,60	-0,91
	Menos buena y cubierta (O-3)	478,61	496,45	17,84
Precio medio ponderado Categoría O	467,34	475,61	8,27	

4.1.2. Precios Medios Nacionales del Bovino Vivo

R 2017/1182, R 2017/1184 (Euro/100 kg vivo)

BOVINO VIVO	Semana 41		Semana 42		Variación €
	10-16/10	2022	17-23/10	2022	
Machos hasta 480 Kg. vivo	283,60		284,61		1,01
Machos de más de 480 kg. vivo	272,20		273,31		1,11
Hembras que hayan parido	152,64		152,38		-0,26
Otras hembras de hasta 380 Kg. vivo	285,41		286,46		1,05
Otras hembras de más de 380 Kg. vivo	285,93		287,30		1,37

4.1.3. Precios Medios Nacionales de Otros Animales de la Especie Bovina

OTROS BOVINOS	Semana 41		Semana 42		Variación €
	10-16/10	2022	17-23/10	2022	
TERNEROS DE 8 DÍAS A 4 SEMANA (Euro/cabeza)					
Macho frisón	129,06		127,19		-1,87
Macho cruzado	246,20		246,93		0,73
Hembra frisón	100,64		80,72		-19,92
Hembra cruzado	181,58		183,47		1,89
<i>Media ponderada nacional (Euro/Cabeza)</i>	176,24		174,73		-1,51
TERNEROS DE 6 HASTA 12 MESES (Euro/100kg vivo)					
Macho frisón (base 200 kg)	178,58		178,21		-0,37
Macho cruzado (base 200 kg)	336,25		337,07		0,82
Hembra frisón (base 200 kg)	345,00		345,00		0,00
Hembra cruzado (base 200 kg)	241,94		242,81		0,87
<i>Media ponderada nacional (Euro/100kg vivo)</i>	293,79		294,58		0,79

4.2. PRECIOS REPRESENTATIVOS DE PRODUCTOS GANADEROS: OVINO

4.2.1. Precios Medios Nacionales de Canales de Ovino Frescas o Refrigeradas

R 2017/1182, R 2017/1184 (Euro/100 kg canal)

CORDEROS I Y II	Semana 41		Semana 42		Variación €
	10-16/10	2022	17-23/10	2022	
Corderos I (12 a 13 kg/canal)	738,78		741,69		2,91
Corderos II (13,1 a 16 kg/canal)	724,71		727,15		2,44
<i>Media ponderada</i>	731,75		734,42		2,67

PRECIOS MEDIOS DE CANALES DE OVINO FRESCAS O REFRIGERADAS EN LOS MERCADOS NACIONALES REPRESENTATIVOS PARA LA UE

MERCADO REPRESENTATIVO - Cordero 9-19 kg	Semana 41		Semana 42		Variación €
	10-16/10	2022	17-23/10	2022	
Barcelona	866,41		869,92		3,51
Madrid	883,16		883,16		0,00
Valencia	686,99		686,99		0,00
Albacete	753,60		769,60		16,00
Extremadura	754,89		754,89		0,00
Segovia	753,46		753,46		0,00
Toledo	741,10		741,10		0,00
Zaragoza	826,36		826,36		0,00
<i>Media ponderada</i>	767,87		769,70		1,83

4.3. PRECIOS REPRESENTATIVOS DE PRODUCTOS GANADEROS: PORCINO

4.3.1. Precios Medios de Canales de Porcino de Capa Blanca

CLASIFICACIÓN EUOP R 2017/1182, R 2017/1184 (Euro/100kg canal)

	Clase S (>60% contenido magro)			Clase E (60%-55% contenido magro)			Clase U (55%-50% contenido magro)		
	Semana 41 10-16/10 2022	Semana 42 17-23/10 2022	Variación €	Semana 41 10-16/10 2022	Semana 42 17-23/10 2022	Variación €	Semana 41 10-16/10 2022	Semana 42 17-23/10 2022	Variación €
PRECIO MEDIO NACIONAL	218,43	218,00	-0,43	210,82	209,22	-1,60	216,60	216,04	-0,56

	Clase R (50%-45% contenido magro)			Clase O (45%-40% contenido magro)			Clase P (<40% contenido magro)		
	Semana 41 10-16/10 2022	Semana 42 17-23/10 2022	Variación €	Semana 41 10-16/10 2022	Semana 42 17-23/10 2022	Variación €	Semana 41 10-16/10 2022	Semana 42 17-23/10 2022	Variación €
PRECIO MEDIO NACIONAL	211,18	213,26	2,08	203,22	206,10	2,88	200,53	204,50	3,97

4.3.2. Precios Medios en Mercados Representativos Provinciales de Porcino Cebado (*)

MERCADO REPRESENTATIVO	SELECTO (nivel menor de grasa)			NORMAL (nivel normal de grasa)			GRASO (nivel mayor de grasa)		
	Semana 41 10-16/10 2022	Semana 42 17-23/10 2022	Variación €	Semana 41 10-16/10 2022	Semana 42 17-23/10 2022	Variación €	Semana 41 10-16/10 2022	Semana 42 17-23/10 2022	Variación €
Barcelona	--	--	--	1,79	1,77	-0,02	1,76	1,74	-0,02
Huesca	1,74	1,73	-0,01	1,72	1,71	-0,01	1,70	1,69	-0,01
Lleida	1,73	1,71	-0,02	1,72	1,70	-0,02	1,71	1,69	-0,02
Murcia	1,77	1,76	-0,01	1,76	1,75	-0,01	1,75	1,74	-0,01
Pontevedra	1,75	1,74	-0,01	1,72	1,72	0,00	2,24	2,23	-0,01
Salamanca	1,74	1,74	0,00	1,74	1,74	0,00	1,76	1,76	0,00
Segovia	1,73	1,71	-0,02	1,72	1,70	-0,02	1,85	1,85	0,00
Zaragoza	1,76	1,76	0,00	1,72	1,72	0,00	1,71	1,70	-0,01

(*) En Euro/kg vivo

4.3.3. Precios Medios de Porcino Precoz, Lechones y Otras Calidades

(Euro/100kg vivo)

CERDAS DE DESVIEJE	Semana 41 10-16/10 2022	Semana 42 17-23/10 2022	Variación €
Cerdas de Desvieje	71,10	68,71	-2,39
CERDOS CEBADOS			
Categoría U	166,78	166,35	-0,43
LECHONES			
Lleida.Base 20kg de peso.	232,50	232,50	0,00
Segovia.Base 20kg de peso.	317,50	317,50	0,00
Media nacional. Calidad Normal. Base 20 kg de	268,30	268,30	0,00

4.3.4. Precios Medios de Porcino: Tronco Ibérico

TOSTONES	Semana 41 10-16/10 2022	Semana 42 17-23/10 2022	Variación €
De 5 a 9 kilos	462,86	458,57	-4,29
De 9 a 12 kilos	556,43	552,14	-4,29
LECHONES			
Lechón Ibérico Cruzado Base 23 kg	310,39	308,21	-2,18
MARRANOS			
Marranos Ibéricos de 35 a 60 kg	-	-	-
PRIMALES			
Primales Ibéricos de 60 a 100 kg	310,96	309,44	-1,52
CERDO CEBADO			
Cerdo Cebado (Intensivo)	250,12	248,80	-1,32
Cerdo Cebado de Campo (Extensivo)	273,77	271,85	-1,92
Cerdo Cebado de Bellota 100% Ibérico	-	-	-
DESVIEJE			
Reproductores de desvieje	169,56	169,56	0,00
REPRODUCTORES			
Reproductores >6 meses	362,25	362,25	0,00
CASTRONAS			
Castronas	115,22	115,22	0,00

Denominaciones de acuerdo con la Norma de Calidad (RD 4/2014)

Para información sobre precios de productos agrícolas y ganaderos en otros Estados Miembros de la UE:

<https://ec.europa.eu/agriculture/>



MINISTERIO
DE AGRICULTURA, PESCA
Y ALIMENTACIÓN