

# PRECIOS COYUNTURALES



**SEMANA 43 – 2022**

**Del 24 al 30 de octubre**



**SUBSECRETARÍA**

Subdirección General de Análisis, Coordinación y  
Estadística

[sgapc@mapa.es](mailto:sgapc@mapa.es)

<https://www.mapa.gob.es/es/estadistica/temas/>

Publicación elaborada por la  
Subsecretaría  
Subdirección General de Análisis, Coordinación y Estadística

**MINISTERIO  
DE AGRICULTURA, PESCA  
Y ALIMENTACIÓN**

© Ministerio de Agricultura, Pesca y Alimentación  
Secretaría General Técnica  
Centro de Publicaciones  
Catálogo de Publicaciones de la Administración General del Estado:  
<https://cpage.mpr.gob.es/>

N.I.P.O.: 003190900

Se permite la utilización, copia o reproducción de los datos de este Boletín siempre que se cite expresamente su procedencia.

---

# Índice:

---

|   | PÁGINA    |
|---|-----------|
| <b>PRECIOS MEDIOS NACIONALES.....</b>   | <b>4</b>  |
| PRECIOS MEDIOS NACIONALES DE PRODUCTOS AGRÍCOLAS.....                           | 4 - 6     |
| PRECIOS MEDIOS NACIONALES DE PRODUCTOS GANADEROS.....                           | 7 - 8     |
| <b>PRECIOS EN MERCADOS REPRESENTATIVOS DE CEREALES, VINOS Y ACEITES.....</b>    | <b>9</b>  |
| PRECIOS MEDIOS EN MERCADOS REPRESENTATIVOS DE CEREALES.....                     | 9 - 11    |
| PRECIOS MEDIOS EN MERCADOS REPRESENTATIVOS DE VINOS.....                        | 12        |
| PRECIOS MEDIOS EN MERCADOS REPRESENTATIVOS DE ACEITES.....                      | 13        |
| <b>PRECIOS DE PRODUCCIÓN DE FRUTAS Y HORTALIZAS EN EL MERCADO INTERIOR.....</b> | <b>14</b> |
| PRECIOS DE PRODUCCIÓN EN EL MERCADO INTERIOR: FRUTAS.....                       | 14        |
| PRECIOS DE PRODUCCIÓN EN EL MERCADO INTERIOR: PRODUCTOS HORTÍCOLAS.....         | 16 - 17   |
| <b>PRECIOS REPRESENTATIVOS DE PRODUCTOS GANADEROS.....</b>                      | <b>18</b> |
| PRECIOS REPRESENTATIVOS DE PRODUCTOS GANADEROS: BOVINO.....                     | 18        |
| PRECIOS REPRESENTATIVOS DE PRODUCTOS GANADEROS: OVINO.....                      | 19        |
| PRECIOS REPRESENTATIVOS DE PRODUCTOS GANADEROS: PORCINO.....                    | 20 - 21   |



## 1. PRECIOS MEDIOS NACIONALES

### 1.1. PRECIOS MEDIOS NACIONALES DE PRODUCTOS AGRÍCOLAS

| 1.1.1. Precios Medios Nacionales de Cereales, Arroz, Oleaginosas, Tortas, Proteicos, Vinos y Aceites. |  |                               |                               |                               |                           |
|---|--|-------------------------------|-------------------------------|-------------------------------|---------------------------|
| PRODUCTOS AGRÍCOLAS<br>(especificaciones)   |  | Semana 42<br>17-23/10<br>2022 | Semana 43<br>24-30/10<br>2022 | Variación<br>semanal<br>euros | Variación<br>semanal<br>% |
| <b>CEREALES</b>   |  |                               |                               |                               |                           |
| (1)   | Trigo blando panificable (€/t)                     | 373,90                        | 373,33                        | -0,57                         | -0,15                     |
| (1)   | Trigo duro (€/t)                                   | 495,74                        | 496,92                        | 1,18                          | 0,24                      |
| (1)   | Cebada pienso (€/t)                                | 351,98                        | 353,14                        | 1,16                          | 0,33                      |
| (1)   | Cebada malta (€/t)                                 | 344,87                        | 345,04                        | 0,17                          | 0,05                      |
| (1)   | Maíz grano (€/t)                                   | 349,15                        | 349,4                         | 0,25                          | 0,07                      |
| <b>ARROZ</b>  |  |                               |                               |                               |                           |
| (2)   | Arroz cáscara japónica (€/t)                       | 467,32                        | 477,75                        | 10,43                         | 2,23                      |
| (2)   | Arroz cáscara índica (€/t)                         | 421,25                        | 453,69                        | 32,44                         | 7,70                      |
| (3)   | Arroz blanco japónica (€/t)                        | 892,89                        | 892,89                        | 0,00                          | 0,00                      |
| (3)   | Arroz blanco índica (€/t)                          | 650,47                        | 650,47                        | 0,00                          | 0,00                      |
| (3)   | Arroz blanco vaporizado (€/t)                      | 708,41                        | 708,41                        | 0,00                          | 0,00                      |
| (3)   | Arroz partido (€/t)                                | 406,00                        | 406,00                        | 0,00                          | 0,00                      |
| <b>SEMILLAS OLEAGINOSAS</b>   |  |                               |                               |                               |                           |
| (4)   | Pipa de girasol convencional (€/t)                 | 651,94                        | 638,13                        | -13,81                        | -2,12                     |
| (4)   | Pipa de girasol alto oleico (€/t)                  | 718,19                        | 710,83                        | -7,36                         | -1,02                     |
| (4)   | Colza (€/t)  | 586,74                        | 601,30                        | 14,55                         | 2,48                      |
| <b>TORTAS DE GIRASOL Y SOJA</b>   |  |                               |                               |                               |                           |
| (9)   | Torta de girasol. 34%-36% proteína (€/t)           | 324,58                        | 323,53                        | -1,05                         | -0,32                     |
| (9)   | Torta de soja. 44%-47% proteína (€/t)              | 581,41                        | 579,35                        | -2,06                         | -0,36                     |
| <b>PROTEICOS</b>  |  |                               |                               |                               |                           |
| (10)  | Alfalfa. Balas 1ª Cat. 16,5%-18% proteína (€/t)    | 344,99                        | 346,12                        | 1,13                          | 0,33                      |
| (10)  | Alfalfa. Pellets estándar. 14%-16% proteína (€/t)  | 305,87                        | 309,18                        | 3,31                          | 1,08                      |
| (4)   | Guisantes secos (€/t)                              | 420,70                        | 420,74                        | 0,04                          | 0,01                      |
| (2)   | Lentejas (€/t)                                     | 774,18                        | 750,58                        | -23,60                        | -3,05                     |
| (2)   | Garbanzos (€/t)                                    | 762,23                        | 776,37                        | 14,14                         | 1,86                      |
| (2)   | Habas secas (€/t)                                  | 442,55                        | 442,36                        | -0,19                         | -0,04                     |
| <b>VINOS</b>  |  |                               |                               |                               |                           |
| (5)   | Vino blanco sin DOP/IGP (€/hectolitro)             | 37,49                         | 38,64                         | 1,15                          | 3,07                      |
| (5)   | Vino tinto sin DOP/IGP, 12 p. color (€/hectolitro) | 42,30                         | 43,19                         | 0,89                          | 2,10                      |
| <b>ACEITE DE OLIVA Y ORUJO</b>  |  |                               |                               |                               |                           |
| (6)   | Aceite de oliva virgen extra < 0,8º (€/100 kg)     | 460,59                        | 470,91                        | 10,32                         | 2,24                      |
| (6)   | Aceite de oliva virgen, de 0,8º a 2º (€/100 kg)    | 437,97                        | 445,55                        | 7,58                          | 1,73                      |
| (6)   | Aceite de oliva lampante > 2º (€/100 kg)           | 423,89                        | 431,22                        | 7,33                          | 1,73                      |
| (7)   | Aceite de oliva refinado (€/100 kg)                | 410,22                        | 409,65                        | -0,57                         | -0,14                     |
| (8)   | Aceite de orujo de oliva crudo (€/100 kg)          | 192,81                        | 194,92                        | 2,11                          | 1,09                      |
| (7)   | Aceite de orujo de oliva refinado (€/100 kg)       | 277,66                        | 279,69                        | 2,03                          | 0,73                      |
| <b>ACEITE DE GIRASOL</b>  |  |                               |                               |                               |                           |
| (7)   | Aceite de girasol refinado convencional (€/100 kg) | 166,55                        | 165,12                        | -1,43                         | -0,86                     |
| (7)   | Aceite de girasol refinado alto oleico (€/100 kg)  | 199,97                        | 199,89                        | -0,08                         | -0,04                     |
| <b>ACEITE DE SOJA</b>   |  |                               |                               |                               |                           |
| (7)   | Aceite refinado de soja (€/100 kg)                 | 170,17                        | 173,69                        | 3,52                          | 2,07                      |
| <b>ACEITUNA DE MESA</b>   |  |                               |                               |                               |                           |
| (11)  | Aceituna de mesa, media de variedades (€/100 kg)   | 89,92                         | 95,24                         | 5,32                          | 5,92                      |
| (11)  | Variedad Gordal (€/100 kg)                         | 143,00                        | 143,00                        | 0,00                          | 0,00                      |
| (11)  | Variedad Hojiblanca (€/100 kg)                     | 78,12                         | 81,57                         | 3,45                          | 4,42                      |
| (11)  | Variedad Manzanilla (€/100 kg)                     | 100,72                        | 107,00                        | 6,28                          | 6,24                      |

#### Posición comercial:

- (1) Salida de almacén cargado o entregado al transformador después de intermediario; (2) Granel sobre almacén agricultor/cooperativa  
 (3) Salida granel industria; (4) Almacén comprador mayorista; (5) Salida bodega; (6) Salida almazara; (7) Salida industria refinadora  
 (8) Salida industria extractora; (9) Salida industria molturadora; (10) Salida industria deshidratadora; (11) Entrada a entamadora

## COMENTARIOS DE MERCADO

- **CEREALES** (▲▼): Precios al alza en la mayoría de los cereales en seguimiento; la subida más importante se registra para de la **Cebada pienso** (0,33 %). Únicamente baja, también levemente, el Trigo blando panificable (-0,15 %).
- **ARROZ** (▲=): Suben los precios en origen de los **arrozos cáscara: índica** (7,70 %) y **japónica** (2,23 %). Repiten cotización el resto de categorías.
- **SEMILLAS OLEAGINOSAS** (▼▲): Bajadas esta semana para la **Pipa de Girasol: convencional** (-2,12 %) y **alto oleico** (-1,02 %); por el contrario, sube la **Colza** (0,48 %).
- **TORTAS DE GIRASOL Y SOJA** (▼): Descensos ligeros en esta apartado: **Girasol** (-0,32 %) y **Soja** (-0,36 %).
- **PROTEICOS** (▲▼): Se incrementan los precios medios en origen de los **Garbanzos** (1,86 %), la **Alfalfa: Pellets** (1,08 %) y **Balas** (0,33 %) y, mínimamente, el **Guisante seco** (0,01 %). En contraste, bajan los de las **Lentejas** (-3,05 %) y, muy ligeramente, las **Habas secas** (-0,04 %).
- **VINOS** (▲): Al alza esta semana las cotizaciones de los **Vinos sin DOP/IGP: Blanco** (3,07 %) y **Tinto** (2,10%).
- **ACEITE DE OLIVA Y ORUJO** (▲▼): Subidas en prácticamente todas las categorías de este apartado, anotándose de nuevo los mayores incrementos en el **Aceite de oliva virgen extra** (2,24 %) y el **Aceite de oliva virgen** (1,73 %). La única bajada, muy leve, la protagoniza el **Aceite de oliva refinado** (-0,14 %).
- **ACEITE DE GIRASOL** (▼): Descensos en los precios de los aceites de girasol, siendo la más significativa la anotada para el **Aceite de girasol refinado convencional** (-0,86 %), y menos importante la del **Aceite de girasol refinado alto oleico** (-0,04 %).
- **ACEITE DE SOJA** (▲): Subida esta semana de los precios de este tipo de Aceite (2,07 %).
- **ACEITUNA DE MESA** (▲): Termina esta semana la campaña en Extremadura. Se incrementa el precio medio un 5,92 % gracias a las subidas en todas las variedades; la mayor, la de la **Manzanilla** (6,24 %).

| 1.1.2. Precios Medios Nacionales en Origen de Frutas y Hortalizas |                                  |                                  |                               |                           |
|---|----------------------------------|----------------------------------|-------------------------------|---------------------------|
| PRODUCTOS AGRÍCOLAS<br>(especificaciones)                         | Semana 42<br>17/10-23/10<br>2022 | Semana 43<br>24/10-30/10<br>2022 | Variación<br>semanal<br>euros | Variación<br>semanal<br>% |
| <b>FRUTAS</b>   |                                  |                                  |                               |                           |
| (1) Clementina (€/100 kg)   | 42,46                            | 43,17                            | 0,70                          | 1,65                      |
| (1) Limón (€/100 kg)  | 52,69                            | 46,80                            | -5,90                         | -11,19                    |
| (1) Mandarina (€/100 kg)  | -                                | 34,20                            | -                             | -                         |
| (1) Naranja Grupo Blancas (€/100 kg)                              | 21,38                            | 21,61                            | 0,24                          | 1,11                      |
| (1) Naranja Salustiana (€/100 kg)*                                | 21,38                            | 21,61                            | 0,24                          | 1,11                      |
| (1) Naranja Grupo Navel (€/100 kg)                                | 22,25                            | 25,13                            | 2,88                          | 12,94                     |
| (1) Naranja Navelate (€/100 kg)*                                  | -                                | 25,85                            | -                             | -                         |
| (1) Naranja Navel (€/100 kg)*                                     | -                                | 28,20                            | -                             | -                         |
| (1) Naranja Navelina (€/100 kg)*                                  | 21,92                            | 22,12                            | 0,20                          | 0,91                      |
| (1) Satsuma (€/100 kg)  | 21,97                            | 22,30                            | 0,33                          | 1,49                      |
| (1) Manzana Fuji (€/100 kg)*                                      | 79,92                            | 79,74                            | -0,18                         | -0,23                     |
| (1) Manzana Gala (€/100 kg)*                                      | 50,16                            | 49,77                            | -0,39                         | -0,78                     |
| (1) Manzana Golden (€/100 kg)*                                    | 50,56                            | 47,29                            | -3,27                         | -6,47                     |
| (1) Manzana Granny Smith (€/100 kg)*                              | 61,84                            | 57,92                            | -3,92                         | -6,34                     |
| (1) Manzana Red Deliciosus y demás var. rojas (€/100 kg)*         | 79,05                            | 70,74                            | -8,31                         | -10,51                    |
| (1) Pera Blanquilla (€/100 kg)                                    | 58,96                            | 60,66                            | 1,70                          | 2,88                      |
| (1) Pera Conferencia (€/100 kg)                                   | 74,39                            | 77,21                            | 2,82                          | 3,79                      |
| (1) Cereza (€/100 kg)   | 140,00                           | 140,00                           | 0,00                          | 0,00                      |
| (1) Ciruela (€/100 kg)  | 106,48                           | 116,15                           | 9,67                          | 9,08                      |
| (1) Melocotón Carne Amarilla (€/100 kg)*                          | 99,32                            | 99,32                            | 0,00                          | 0,00                      |
| (1) Nectarina Carne Amarilla (€/100 kg)*                          | 105,00                           | 105,00                           | 0,00                          | 0,00                      |
| (1) Aguacate (€/100 kg)   | 475,46                           | 380,66                           | -94,80                        | -19,94                    |
| (1) Caqui (€/100 kg)  | 38,62                            | 44,75                            | 6,13                          | 15,88                     |
| (1) Granada (€/100 kg)  | 52,88                            | 55,51                            | 2,63                          | 4,97                      |
| (1) Higos y brevas (€/100 kg)                                     | 232,48                           | 229,15                           | -3,34                         | -1,43                     |
| (1) Plátano (€/100 kg)*   | 77,84                            | 69,22                            | -8,62                         | -11,07                    |
| (1) Uva de mesa con semillas (€/100 kg)                           | 52,33                            | 50,00                            | -2,33                         | -4,46                     |
| (1) Uva de mesa sin semillas (€/100 kg)                           | 89,25                            | 88,75                            | -0,50                         | -0,56                     |
| <b>HORTALIZAS</b>   |                                  |                                  |                               |                           |
| (1) Acelga (€/100 kg)   | 73,33                            | 65,71                            | -7,61                         | -10,38                    |
| (1) Ajo (€/100 kg)  | 142,38                           | 142,31                           | -0,07                         | -0,05                     |
| (1) Alcahofa (€/100 kg)   | 250,75                           | 190,80                           | -59,94                        | -23,91                    |
| (1) Berenjena (€/100 kg)  | 31,45                            | 24,66                            | -6,78                         | -21,57                    |
| (1) Brócoli (€/100 kg)  | 62,44                            | 53,09                            | -9,35                         | -14,97                    |
| (1) Calabacín (€/100 kg)  | 37,58                            | 38,66                            | 1,08                          | 2,87                      |
| (1) Cebolla (€/100 kg)  | 27,48                            | 27,21                            | -0,26                         | -0,95                     |
| (1) Champiñón (€/100 kg)  | 178,63                           | 175,70                           | -2,93                         | -1,64                     |
| (1) Coliflor (€/100 kg)   | 81,58                            | 67,29                            | -14,29                        | -17,51                    |
| (1) Col Repollo de hoja lisa (€/100 kg)                           | 68,76                            | 73,70                            | 4,95                          | 7,19                      |
| (1) Escarola (€/100ud)  | 50,79                            | 48,87                            | -1,92                         | -3,78                     |
| (1) Espinaca (€/100 kg)   | -                                | 105,20                           | -                             | -                         |
| (1) Haba verde (€/100 kg)   | 260,00                           | 185,00                           | -75,00                        | -28,85                    |
| (1) Judía verde tipo plana (€/100 kg)                             | 126,28                           | 137,44                           | 11,16                         | 8,84                      |
| (1) Lechuga Romana (€/100 ud)                                     | 31,81                            | 26,38                            | -5,43                         | -17,07                    |
| (1) Pepino (€/100 kg)   | 40,81                            | 38,31                            | -2,49                         | -6,11                     |
| (1) Pimiento verde tipo italiano (€/100 kg)                       | 52,48                            | 44,93                            | -7,55                         | -14,39                    |
| (1) Puerro (€/100 kg)   | 58,59                            | 58,88                            | 0,29                          | 0,50                      |
| (1) Tomate cereza (€/100 kg)*                                     | 101,81                           | 109,75                           | 7,95                          | 7,80                      |
| (1) Tomate racimo (€/100 kg)*                                     | 109,84                           | 76,09                            | -33,75                        | -30,73                    |
| (1) Tomate redondo liso (€/100 kg)*                               | 92,77                            | 57,78                            | -34,99                        | -37,72                    |
| (1) Zanahoria (€/100 kg)  | 23,66                            | 25,63                            | 1,97                          | 8,33                      |
| (1) Patata (€/100 kg)   | 38,84                            | 39,30                            | 0,46                          | 1,18                      |

**Posición comercial:**

(1) Granel: En árbol, finca, almacén agricultor, alhóndiga, lonja, etc. En cítricos y uva de mesa, los precios se dan "en árbol" y "en cepa" respectivamente. Los precios del plátano, por las peculiaridades de su comercialización, son estimados a partir de las cotizaciones obtenidas y contrastadas por la organización de productores (OP), en la posición comercial "venta en verde al madurador".

\*Precios notificados a la Comisión Europea (art. 11 y anexo I.5.c del Reglamento de Ejecución (UE) 2017/1185).

**COMENTARIOS DE MERCADO**

• **CÍTRICOS (▲▼):** Solo el **limón** Fino (-11,19 %) —con las primeras cotizaciones del "Todo limón" murciano— registra esta semana un precio en árbol inferior al de la pasada en este sector. También la entrada en cotización de nuevas variedades propicia, en este caso, el incremento del agregado correspondiente a la **naranja tipo Navel** (12,94 %). Crecen igualmente, menos acentuadamente, la **clementina** (1,65 %), la **satsuma** (1,49 %) y la **naranja Salustiana** (1,11 %). Primeros valores de la temporada también para los híbridos de **mandarina**, en valores ligeramente por encima de los del comienzo de la pasada.

• **FRUTA DE PEPITA (▼▲):** Justo al contrario que la anterior, esta semana bajan los precios en origen de todas las variedades de **manzana** en seguimiento; la **Golden** (-6,47 %), por ejemplo, se sitúa en un nivel muy similar al de la misma semana de 2021. En contraste, suben las cotizaciones medias de las peras: **Conferencia** (3,79 %) y **Blanquilla** (2,88 %).

• **FRUTA DE HUESO (=▲):** Sin variaciones en la mayoría de los productos, próximo ya el final de su temporada, destaca esta semana el crecimiento en la **ciruela** (9,08 %).

• **OTRAS FRUTAS (▼▲):** Las primeras referencias desde la costa tropical andaluza generan un descenso del precio medio del **aguacate** (-16,78 %), hasta ahora canario solamente. Significativo descenso también en el **plátano** (-11,07 %), afectado por la falta de consumo. Bajadas igualmente, menos relevantes, para las **uvas de mesa, con** (-4,46 %) y **sin** (-0,56 %) **semillas**, y los **higos** (-1,43 %). Incrementos para el **caqui** (15,88%) y la **granada** (4,97%).

• **HORTALIZAS (▼▲):** Vuelven a predominar los descensos en este apartado, aunque, en general, no tan abultados como los de la semana anterior; sobresalen ésta los de los **tomates redondo liso** (-37,72 %) y **racimo** (-30,73 %). Igualmente bajan de forma importante el **haba verde** (-28,85 %) —a medida que avanza su campaña y van entrando en producción nuevos mercados menos cotizados—, la **alcachofa** (-23,91 %), así como, de nuevo, la **berenjena** (-21,57 %), el **brócoli** (-14,97 %) y el **pimiento verde italiano** (-14,39 %). Entre las escasas subidas, cabe citar las de la **judía verde plana** (8,84 %), la **zanahoria** (8,33 %), el **tomate cereza** (7,8 %) y la **col repollo de hoja lisa** (7,19 %). Rebota levemente la **patata** (1,18 %).

### 1.1.3. Precios Medios Nacionales de Productos Agrícolas: Gráficos

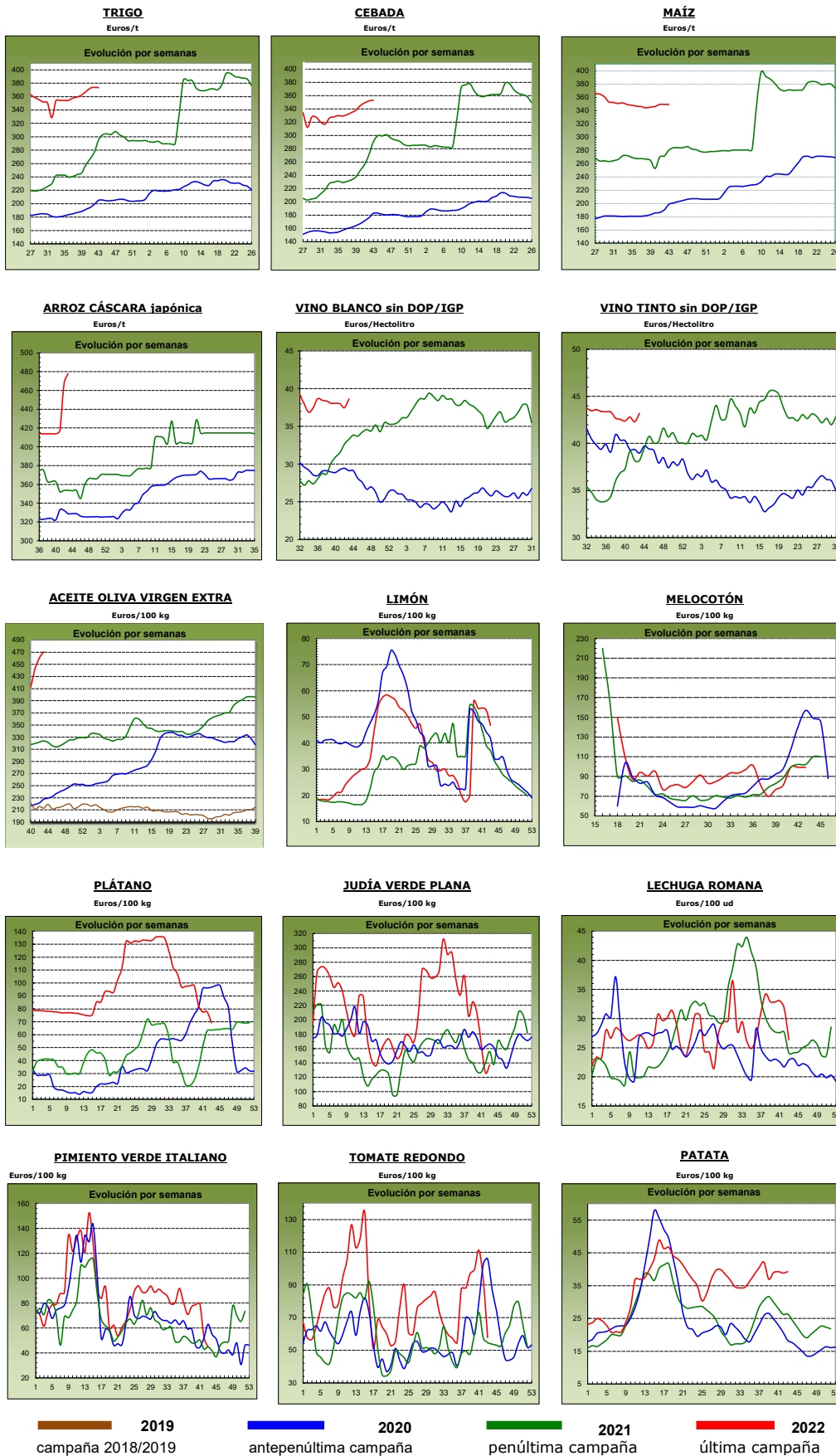

## 1.2. PRECIOS MEDIOS NACIONALES DE PRODUCTOS GANADEROS

| 1.2.1. Precios Medios Nacionales de Productos Ganaderos |  |                                       |                               |                               |                           |
|---|--|---------------------------------------|-------------------------------|-------------------------------|---------------------------|
| PRODUCTOS GANADEROS<br>(especificaciones)               |  | Semana 42<br>17-23/10<br>2022         | Semana 43<br>24-30/10<br>2022 | Variación<br>semanal<br>euros | Variación<br>semanal<br>% |
| <b>VACUNO</b>   |  |                                       |                               |                               |                           |
| (1)   | Ternera, 180-300 kilos (€/100 kg canal)                      | 483,96                                | 485,50                        | 1,54                          | 0,32                      |
| (1)   | Machos de 12 a 24 meses (Clase R) (€/100 kg canal)           | 509,81                                | 512,35                        | 2,54                          | 0,50                      |
| (1)   | Animales de 8 a 12 meses (Clase R) (€/100 kg canal)          | 513,37                                | 514,58                        | 1,21                          | 0,24                      |
| (1)   | Bovino vivo, conjunto categorías (€/100 kg vivo)             | 259,11                                | 259,96                        | 0,85                          | 0,33                      |
| <b>CORDERO</b>  |  |                                       |                               |                               |                           |
| (1)   | Corderos 9-19 kilos (€/100 kg canal)                         | 769,70                                | 773,19                        | 3,49                          | 0,45                      |
| (1)   | Corderos 12-16 kilos (€/100 kg canal)                        | 734,42                                | 736,92                        | 2,50                          | 0,34                      |
| (1)   | Corderos Ligeros (12-13 kilos) (€/100 kg canal)              | 741,69                                | 746,07                        | 4,38                          | 0,59                      |
| (1)   | Corderos Pesados (13-16 kilos) (€/100 kg canal)              | 727,15                                | 727,77                        | 0,62                          | 0,09                      |
| <b>PORCINO</b>  |  |                                       |                               |                               |                           |
| (1)   | Porcino >60% magro (Clase S) (€/100 kg canal)                | 218,00                                | 216,52                        | -1,48                         | -0,68                     |
| (1)   | Porcino 60-55% magro (Clase E) (€/100 kg canal)              | 209,22                                | 208,22                        | -1,00                         | -0,48                     |
| (1)   | Porcino 55-50% magro (Clase U) (€/100 kg canal)              | 216,04                                | 212,42                        | -3,62                         | -1,68                     |
| (1)   | Porcino 50-45% magro (Clase R) (€/100 kg canal)              | 213,26                                | 208,11                        | -5,15                         | -2,41                     |
| (1)   | Lechon 20 kg (€/unidad)                                      | 53,66                                 | 53,44                         | -0,22                         | -0,41                     |
| <b>POLLO</b>  |  |                                       |                               |                               |                           |
| (2)   | Pollo, media de canales del 83% y 65% rdto. (€/100 kg canal) | 230,93                                | 225,93                        | -5,00                         | -2,17                     |
| (2)   | Pollo P10 (83% rdto.) (€/100 kg canal)                       | 185,81                                | 180,81                        | -5,00                         | -2,69                     |
| (2)   | Pollo P90 (65% rdto.) (€/100 kg canal)                       | 234,54                                | 229,54                        | -5,00                         | -2,13                     |
| <b>HUEVOS</b>   |  |                                       |                               |                               |                           |
| (3)   | Huevos Tipo Jaula, media Clase L y M (€/100 kg)              | 174,73                                | 176,33                        | 1,60                          | 0,92                      |
| (3)   | Huevos Tipo Jaula - Clase L (€/docena)                       | 1,40                                  | 1,41                          | 0,01                          | 0,71                      |
| (3)   | Huevos Tipo Jaula - Clase M (€/docena)                       | 1,24                                  | 1,26                          | 0,02                          | 1,61                      |
| (3)   | Huevos Tipo Suelo media Clase L y M (€/100 kg)               | 212,53                                | 214,86                        | 2,33                          | 1,10                      |
| (3)   | Huevos Tipo Suelo - Clase L (€/docena)                       | 1,68                                  | 1,70                          | 0,02                          | 1,19                      |
| (3)   | Huevos Tipo Suelo - Clase M (€/docena)                       | 1,54                                  | 1,54                          | 0,00                          | 0,00                      |
| (3)   | Huevos Tipo Campero, media Clase L y M (€/100 kg)            | 225,38                                | 232,02                        | 6,64                          | 2,95                      |
| (3)   | Huevos Tipo Campero- Mezcla Clase L y M (€/docena)           | 1,70                                  | 1,75                          | 0,05                          | 2,94                      |
| <b>CONEJO</b>   |  |                                       |                               |                               |                           |
| (4)   | Conejo 1,8-2,2 kilo,vivo (€/100 kg)                          | 270,57                                | 271,77                        | 1,20                          | 0,44                      |
| <b>LECHE Y PRODUCTOS LÁCTEOS</b>                        |  |                                       |                               |                               |                           |
| (6)   | Suero de leche en polvo (€/100 kg)                           | 105,20                                | 102,06                        | -3,14                         | -2,98                     |
| (6)   | Mantequilla sin sal (formato 25 kg) (€/100 kg)               | 761,93                                | 744,85                        | -17,08                        | -2,24                     |
| (5)   | Leche cruda de vaca (€/100 kg). Fuente: INFOLAC              | Precio agosto 2022: 46,21 €/100 kg    |                               |                               |                           |
| <b>MIEL Y PRODUCTOS APÍCOLAS</b>                        |  |                                       |                               |                               |                           |
| (7)   | Miel multifloral a granel (€/100 kg)                         | Precio agosto 2022: 381,16 €/100 kg   |                               |                               |                           |
| (7)   | Miel multifloral envasada (€/100 kg)                         | Precio agosto 2022: 579,62 €/100 kg   |                               |                               |                           |
| (7)   | Polen a granel (€/100 kg)                                    | Precio agosto 2022: 767,55 €/100 kg   |                               |                               |                           |
| (7)   | Polen envasado (€/100 kg)                                    | Precio agosto 2022: 1.068,16 €/100 kg |                               |                               |                           |

**Posición comercial:**

(1) Entrada matadero; (2) Salida muelle matadero; (3) Salida muelle centro de embalaje; (4) Salida granja;  
(5) Precio pagado al ganadero; (6) Precio franco fábrica sin impuestos ni costes; (7) Venta a la industria o mayorista

## COMENTARIOS DE MERCADO

- **VACUNO** (▲): Subidas en las cotizaciones semanales de las **canales de vacuno**, con variaciones positivas del 0,32 % en las de las terneras, del 0,50 % en las de los machos de 12-24 meses y del 0,24 % en las de los animales de 8-12 meses. Los **animales vivos** mantienen los precios al alza una semana más, con un incremento del 0,33 %.
- **OVINO** (▲): Las **canales de cordero** suben un 0,37 % de media esta semana.
- **PORCINO** (▼): Descenso medio del -1,31 % en las cotizaciones de las diferentes clasificaciones de **canales de porcino de capa blanca**. Descensos, igualmente, en los **porcinos cebados** (▼). Los **lechones base 20kg** (▼) registran también variaciones negativas del -0,41 %.
- **POLLOS** (▼): Cotizaciones a la baja en el sector avícola de carne, con un descenso medio del -2,17 % en el precio semanal de las **canales de pollo**.
- **HUEVOS** (▲): Se anotan subidas en los precios de los huevos, destacando el 2,95 % registrado en la media de las Clases L y M de los **tipo campero**, el 1,10 % de la media de las Clases L y M en los de **tipo suelo**, y el 0,92 % en la media de las Clases L y M del **tipo jaula**.
- **CONEJO** (▲): Se mantiene la tendencia al alza en los precios del **conejo vivo de granja** (0,44 % en la semana).
- **PRODUCTOS LÁCTEOS** (▼): Descenso del -2,98 % en el precio semanal del **suero de leche en polvo**. El precio de la **mantequilla sin sal** baja esta semana un -2,24 %.

## 1.2.2. Precios Medios Nacionales de Productos Ganaderos: Gráficos

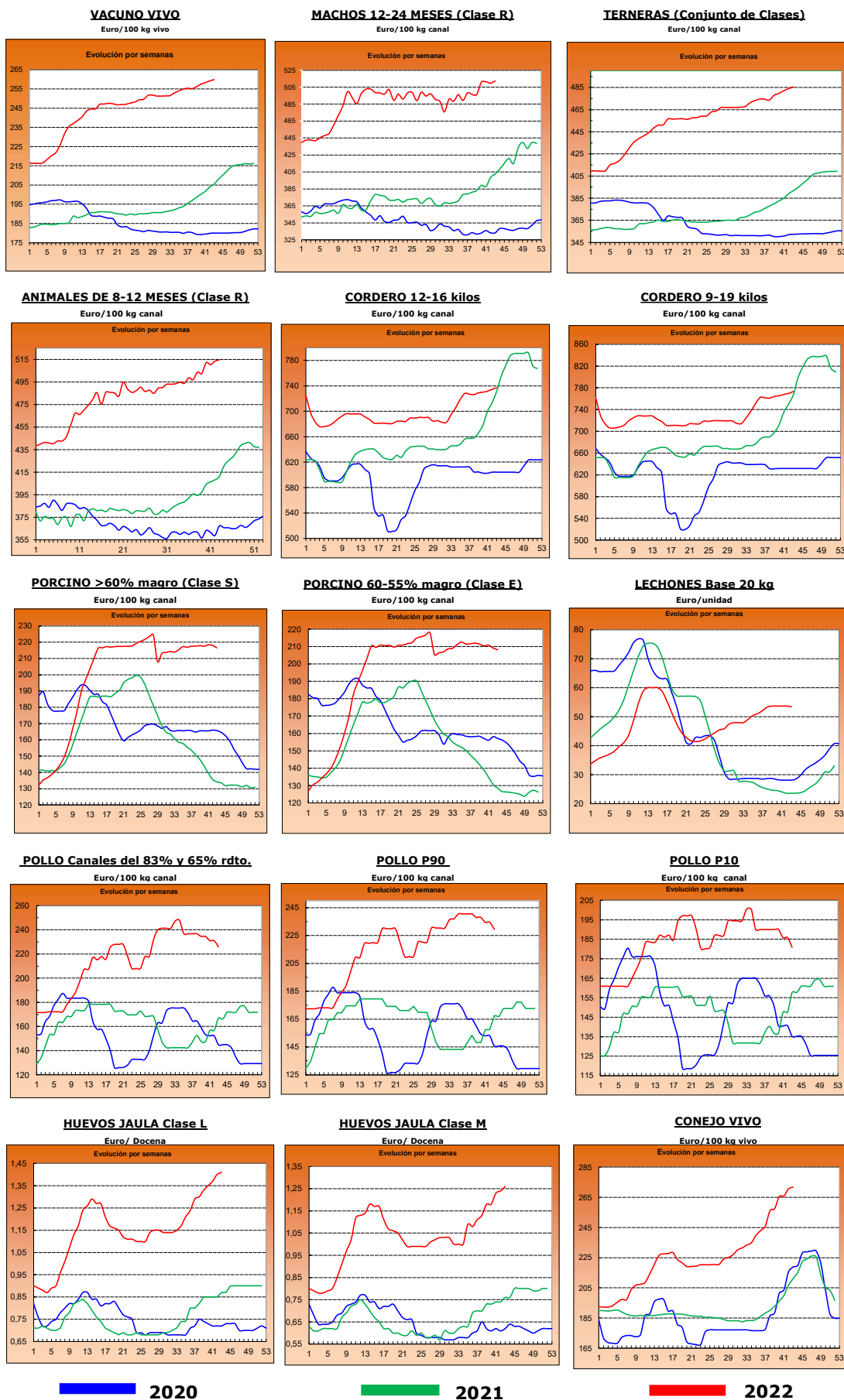



## 2.- PRECIOS EN MERCADOS REPRESENTATIVOS DE CEREALES, ALFALFA, ARROZ, VINOS, ACEITES Y SEMILLA DE GIRASOL

### 2.1. PRECIOS EN MERCADOS REPRESENTATIVOS DE CEREALES, ALFALFA Y ARROZ

#### 2.1.1. Precios Medios en Mercados Representativos: Trigo y Alfalfa

Precios en Euro/Tonelada

REGLAMENTO (UE) 2017/1185 DE LA COMISION. Artículo 11, Anexo I. 1. (trigo); Artículo 12 (a), Anexo II.2 (alfalfa)

TRIGO: Salida de almacén cargado o entregado al transformador después de intermediario. Mercancía nacional y/o importada.

ALFALFA: Salida industria deshidratadora

| PRODUCTO                        | MERCADO REPRESENTATIVO | Semana 42<br>17-23/10<br>2022 | Semana 43<br>24-30/10<br>2022 | Variación<br>€ |
|---------------------------------|------------------------|-------------------------------|-------------------------------|----------------|
| <b>Trigo Blando Panificable</b> | Albacete               | 367,80                        | 367,80                        | 0,00           |
|                                 | Ávila                  | 377,00                        | 377,00                        | 0,00           |
|                                 | Barcelona              | 388,00                        | 388,00                        | 0,00           |
|                                 | Burgos                 | 371,68                        | 371,52                        | -0,16          |
|                                 | Cádiz                  | 370,00                        | 370,00                        | 0,00           |
|                                 | Ciudad Real            | 386,00                        | 385,00                        | -1,00          |
|                                 | Cuenca                 | 359,00                        | 359,00                        | 0,00           |
|                                 | Guadalajara            | 373,80                        | 365,80                        | -8,00          |
|                                 | Huesca                 | 373,00                        | 372,00                        | -1,00          |
|                                 | León                   | 374,00                        | 373,80                        | -0,20          |
|                                 | Lérida                 | 365,00                        | 365,00                        | 0,00           |
|                                 | Madrid                 | 380,00                        | 380,00                        | 0,00           |
|                                 | Murcia                 | 368,00                        | 366,00                        | -2,00          |
|                                 | Navarra                | 378,00                        | 378,00                        | 0,00           |
|                                 | Palencia               | 375,20                        | 377,00                        | 1,80           |
|                                 | Pontevedra             | 380,00                        | 380,00                        | 0,00           |
|                                 | Salamanca              | 377,20                        | 377,40                        | 0,20           |
|                                 | Segovia                | 370,60                        | 369,00                        | -1,60          |
|                                 | Sevilla                | 370,00                        | 370,00                        | 0,00           |
|                                 | Soria                  | 367,40                        | 366,60                        | -0,80          |
| Tarragona                       | 365,00                 | 363,00                        | -2,00                         |                |
| Toledo                          | 372,00                 | 379,00                        | 7,00                          |                |
| Valladolid                      | 381,06                 | 375,74                        | -5,32                         |                |
| Zamora                          | 374,60                 | 374,60                        | 0,00                          |                |
| Zaragoza                        | 385,00                 | 385,00                        | 0,00                          |                |
| <b>Trigo Duro</b>               | Cádiz                  | 500,00                        | 500                           | 0,00           |
|                                 | Córdoba                | 495,00                        | 500                           | 5,00           |
|                                 | Sevilla                | 500,00                        | 500                           | 0,00           |
|                                 | Toledo                 | 451,50                        | 451,5                         | 0,00           |
|                                 | Zaragoza               | 485                           | 485                           | 0,00           |
| <b>Alfalfa Balas</b>            | Albacete               | 310,00                        | 310,00                        | 0,00           |
|                                 | Burgos                 | 280,00                        | 280,00                        | 0,00           |
|                                 | Córdoba                | 218,00                        | 225,00                        | 7,00           |
|                                 | Huesca                 | 376,00                        | 376,00                        | 0,00           |
|                                 | León                   | 306,00                        | 306,00                        | 0,00           |
|                                 | Lérida                 | 335,83                        | 339,17                        | 3,33           |
|                                 | Navarra                | 332,50                        | 332,50                        | 0,00           |
|                                 | Palencia               | 263,00                        | 272,00                        | 9,00           |
|                                 | Sevilla                | 228,00                        | 235,00                        | 7,00           |
|                                 | Teruel                 | 322,00                        | 325,00                        | 3,00           |
|                                 | Toledo                 | 330,00                        | 330,00                        | 0,00           |
|                                 | Valladolid             | 256,00                        | 256,00                        | 0,00           |
|                                 | Zamora                 | 425,00                        | 425,00                        | 0,00           |
| Zaragoza                        | 365,00                 | 365,00                        | 0,00                          |                |
| <b>Alfalfa Pellets</b>          | Albacete               | 290,00                        | 290,00                        | 0,00           |
|                                 | Burgos                 | 292,00                        | 295,00                        | 3,00           |
|                                 | Córdoba                | 228,00                        | 234,00                        | 6,00           |
|                                 | Huesca                 | 326,00                        | 324,50                        | -1,50          |
|                                 | Lérida                 | 291,17                        | 291,17                        | 0,00           |
|                                 | Navarra                | 302,50                        | 302,50                        | 0,00           |
|                                 | Palencia               | 290,00                        | 292,00                        | 2,00           |
|                                 | Sevilla                | 217,00                        | 224,00                        | 7,00           |
|                                 | Toledo                 | 307,00                        | 307,00                        | 0,00           |
|                                 | Valladolid             | 276,00                        | 276,00                        | 0,00           |
|                                 | Zamora                 | 335,00                        | 335,00                        | 0,00           |
| Zaragoza                        | 312,33                 | 320,33                        | 8,00                          |                |

### 2.1.2. Precios Medios en Mercados Representativos: Cebada

Precios en Euro/Tonelada

#### REGLAMENTO (UE) 2017/1185 DE LA COMISION. Artículo 11, Anexo I. 1.

Salida de almacén cargado o entregado al transformador después de intermediario. Mercancía nacional y/o importada.

| PRODUCTO             | MERCADO REPRESENTATIVO | Semana 42<br>17-23/10<br>2022 | Semana 43<br>24-30/10<br>2022 | Variación<br>€ |
|----------------------|------------------------|-------------------------------|-------------------------------|----------------|
| <b>Cebada Pienso</b> | Albacete               | 340,90                        | 344,10                        | <b>3,20</b>    |
|                      | Ávila                  | 355,00                        | 355,00                        | <b>0,00</b>    |
|                      | Burgos                 | 360,00                        | 358,00                        | <b>-2,00</b>   |
|                      | Cádiz                  | 350,00                        | 350,00                        | <b>0,00</b>    |
|                      | Ciudad Real            | 353,20                        | 353,20                        | <b>0,00</b>    |
|                      | Córdoba                | 350,00                        | 360,00                        | <b>10,00</b>   |
|                      | La Coruña              | 350,00                        | 350,00                        | <b>0,00</b>    |
|                      | Cuenca                 | 346,00                        | 350,00                        | <b>4,00</b>    |
|                      | Granada                | 350,00                        | 350,00                        | <b>0,00</b>    |
|                      | Guadalajara            | 344,60                        | 344,60                        | <b>0,00</b>    |
|                      | Huesca                 | 347,00                        | 347,00                        | <b>0,00</b>    |
|                      | León                   | 360,00                        | 360,00                        | <b>0,00</b>    |
|                      | Lérida                 | 345,00                        | 347,00                        | <b>2,00</b>    |
|                      | Murcia                 | 358,00                        | 350,00                        | <b>-8,00</b>   |
|                      | Palencia               | 360,00                        | 360,00                        | <b>0,00</b>    |
|                      | Salamanca              | 362,00                        | 362,00                        | <b>0,00</b>    |
|                      | Segovia                | 360,00                        | 358,00                        | <b>-2,00</b>   |
|                      | Soria                  | 350,00                        | 350,00                        | <b>0,00</b>    |
|                      | Teruel                 | 362,00                        | 360,00                        | <b>-2,00</b>   |
|                      | Toledo                 | 356,80                        | 356,80                        | <b>0,00</b>    |
| Valladolid           | 370,00                 | 361,00                        | <b>-9,00</b>                  |                |
| Zamora               | 360,00                 | 360,00                        | <b>0,00</b>                   |                |
| Zaragoza             | 362,00                 | 360,00                        | <b>-2,00</b>                  |                |
| <b>Cebada Malta</b>  | Albacete               | --                            | 365,00                        | --             |
|                      | Burgos                 | 340,10                        | 340,10                        | <b>0,00</b>    |
|                      | Ciudad Real            | 357,50                        | 327,50                        | <b>-30,00</b>  |
|                      | Guadalajara            | 323,00                        | 323,00                        | <b>0,00</b>    |
|                      | Huesca                 | 355,00                        | 355,00                        | <b>0,00</b>    |
|                      | Palencia               | 341,00                        | 347,00                        | <b>6,00</b>    |
|                      | Salamanca              | 347,00                        | 348,00                        | <b>1,00</b>    |
|                      | Segovia                | 337,00                        | 337,00                        | <b>0,00</b>    |
|                      | Soria                  | 335,00                        | 332,00                        | <b>-3,00</b>   |
|                      | Valladolid             | 336,00                        | 337,30                        | <b>1,30</b>    |
|                      | Zamora                 | 343,00                        | 343,00                        | <b>0,00</b>    |
|                      | Zaragoza               | 365,00                        | 365,00                        | <b>0,00</b>    |

### 2.1.3. Precios Medios en Mercados Representativos: Maíz y Arroz

Precios en Euro/Tonelada

#### REGLAMENTO (UE) 2017/1185 DE LA COMISION. Artículo 11, Anexo I. 1. Cereales y 2 Arroz

Maíz grano: precios salida de almacén cargado. Mercancía nacional y/o importada.

Arroz cáscara precios salida almacén agricultor o en cooperativa, y arroz blanco precios salida industria

| PRODUCTO                        | MERCADO REPRESENTATIVO | Semana 42<br>17-23/10<br>2022 | Semana 43<br>24-30/10<br>2022 | Variación<br>€ |
|---------------------------------|------------------------|-------------------------------|-------------------------------|----------------|
| <b>Maiz Grano</b>               | Albacete               | 337,60                        | 337,60                        | 0,00           |
|                                 | Badajoz                | 348,00                        | 350,00                        | 2,00           |
|                                 | Cáceres                | 348,00                        | 350,00                        | 2,00           |
|                                 | Ciudad Real            | 368,40                        | 368,40                        | 0,00           |
|                                 | Córdoba                | 340,00                        | 340,00                        | 0,00           |
|                                 | La Coruña              | 342,00                        | 342,00                        | 0,00           |
|                                 | Gerona                 | 350,00                        | 350,00                        | 0,00           |
|                                 | Huesca                 | 342,00                        | 342,00                        | 0,00           |
|                                 | León                   | 351,20                        | 351,00                        | -0,20          |
|                                 | Lérida                 | 340,00                        | 340,00                        | 0,00           |
|                                 | Madrid                 | 360,00                        | 362,00                        | 2,00           |
|                                 | Navarra                | 362,00                        | 360,00                        | -2,00          |
|                                 | Pontevedra             | 350,00                        | 342,00                        | -8,00          |
|                                 | Salamanca              | 365,40                        | 364,60                        | -0,80          |
|                                 | Sevilla                | 338,00                        | 338,00                        | 0,00           |
|                                 | Toledo                 | 360,00                        | 360,00                        | 0,00           |
|                                 | Valladolid             | 356,06                        | 355,26                        | -0,80          |
| Zamora                          | 352,20                 | 352,20                        | 0,00                          |                |
| Zaragoza                        | 357,00                 | 360,00                        | 3,00                          |                |
| <b>Arroz cáscara (Indica)</b>   | Cádiz                  | 348,00                        | 348,00                        | 0,00           |
|                                 | Sevilla                | 417,25                        | 467,25                        | 50,00          |
|                                 | Valencia               | 320,00                        | 320,00                        | 0,00           |
| <b>Arroz cáscara (Japónica)</b> | Huesca                 | 480,00                        | 520,00                        | 40,00          |
|                                 | Sevilla                | 436,50                        | 481,50                        | 45,00          |
|                                 | Tarragona              | 480,00                        | 480,00                        | 0,00           |
|                                 | Valencia               | 480,00                        | 480,00                        | 0,00           |
|                                 | Zaragoza               | 480,00                        | 480,00                        | 0,00           |
| <b>Arroz blanco (Indica)</b>    | Sevilla                | 611,00                        | 611,00                        | 0,00           |
|                                 | Valencia               | 790,00                        | 790,00                        | 0,00           |
| <b>Arroz blanco (Japónica)</b>  | Sevilla                | 636,00                        | 636,00                        | 0,00           |
|                                 | Tarragona              | 1150,00                       | 1150,00                       | 0,00           |
|                                 | Valencia               | 825,00                        | 825,00                        | 0,00           |
| <b>Arroz blanco vaporizado</b>  | Valencia               | 810,00                        | 810,00                        | 0,00           |
| <b>Arroz partido</b>            | Sevilla                | 318,56                        | 318,56                        | 0,00           |
|                                 | Tarragona              | 485,00                        | 485,00                        | 0,00           |
|                                 | Valencia               | 480,00                        | 480,00                        | 0,00           |

|  |
|--|
| <b>2.2. PRECIOS EN MERCADOS REPRESENTATIVOS DE VINOS</b> |
|--|

**R. EJECUCIÓN (UE) 2017/1185 DE LA COMISION. Artículo 11, Anexo II. 3.**

**En €/hectólitro, salida bodega, a granel, pago al contado sin I. V. A.**

| <b>PRODUCTO</b>                 | <b>MERCADO REPRESENTATIVO</b>  | <b>Semana 42<br/>17-23/10 2022</b> | <b>Semana 43<br/>24-30/10<br/>2022</b> | <b>Variación<br/>€</b> |
|---------------------------------|--|------------------------------------|--|------------------------|
| <b>Vino Blanco sin DOP/IPG</b>  | Albacete   | 54,46                              | 56,51                                  | <b>2,05</b>            |
|                                 | Badajoz  | 42,91                              | 43,74                                  | <b>0,83</b>            |
|                                 | Ciudad Real  | 33,86                              | 35,36                                  | <b>1,49</b>            |
|                                 | Cuenca   | 38,98                              | 38,77                                  | <b>-0,22</b>           |
|                                 | Toledo   | 35,85                              | 36,61                                  | <b>0,76</b>            |
| <b>Vino Tinto sin DOP / IPG</b> | <b>Precio de vino tinto referido al producto de 12 puntos de color</b> |                                    |  |                        |
|                                 | Albacete   | 46,43                              | 47,93                                  | <b>1,51</b>            |
|                                 | Badajoz  | --                                 | 52,66                                  | <b>--</b>              |
|                                 | Ciudad Real  | 38,48                              | 36,76                                  | <b>-1,72</b>           |
|                                 | Cuenca   | 49,32                              | 49,23                                  | <b>-0,10</b>           |
|                                 | Murcia   | 42,96                              | 43,68                                  | <b>0,72</b>            |
|                                 | Toledo   | 35,92                              | 36,56                                  | <b>0,64</b>            |
|                                 | Valencia   | 38,24                              | 38,77                                  | <b>0,53</b>            |

**2.3. PRECIOS EN MERCADOS REPRESENTATIVOS DE ACEITES Y SEMILLAS DE GIRASOL**

Aceites. Precios salida almazara/orujera/refinadora, en €/100 kg, sin I.V.A. Rgto. 2017/1185. Art.11. Anexo I.3.

Semilla de girasol. Precios en almacén del comprador mayorista, en €/100 kg, sin I.V.A. Rgto 2017/1185. Art. 8

| PRODUCTO Y ESPECIFICACIONES                          | MERCADO REPRESENTATIVO | Semana 42 |        | Semana 43     | Variación € |
|--|------------------------|-----------|--------|---------------|-------------|
|  |                        | 17-23/10  | 2022   | 24-30/10 2022 |             |
| <b>ACEITE DE OLIVA VIRGEN EXTRA</b><br>Menos de 0,8° | Albacete               | 455,00    |        | 455,00        | 0,00        |
|  | Almería                | 443,00    |        | 470,00        | 27,00       |
|  | Badajoz                | 475,17    |        | 479,50        | 4,33        |
|  | Cáceres                | 490,00    |        | 490,00        | 0,00        |
|  | Cádiz                  | 450,00    |        | 454,26        | 4,26        |
|  | Ciudad Real            | 456,00    |        | 465,00        | 9,00        |
|  | Córdoba                | 461,50    |        | 473,00        | 11,50       |
|  | Cuenca                 | 455,00    |        | 452,50        | -2,50       |
|  | Granada                | 457,00    |        | 469,00        | 12,00       |
|  | Huelva                 | 450,00    |        | 460,00        | 10,00       |
|  | Jaén                   | 459,00    |        | 470,50        | 11,50       |
|  | Málaga                 | 455,00    |        | 467,50        | 12,50       |
|  | Murcia                 | 468,00    |        | 468,00        | 0,00        |
|  | Sevilla                | 465,00    |        | 476,50        | 11,50       |
| Tarragona  | 475,00                 |           | 475,00 | 0,00          |             |
| Toledo   | 462,50                 |           | 466,00 | 3,50          |             |
| <b>ACEITE DE OLIVA VIRGEN</b><br>De 0,8° a 2°        | Albacete               | 425,00    |        | 425,00        | 0,00        |
|  | Badajoz                | 452,83    |        | 453,83        | 1,00        |
|  | Cáceres                | 380,00    |        | 380,00        | 0,00        |
|  | Cádiz                  | 400,00    |        | 400,00        | 0,00        |
|  | Ciudad Real            | 440,00    |        | 448,50        | 8,50        |
|  | Córdoba                | 441,00    |        | 454,00        | 13,00       |
|  | Cuenca                 | 440,00    |        | 445,00        | 5,00        |
|  | Granada                | 434,00    |        | 443,00        | 9,00        |
|  | Huelva                 | 385,00    |        | 385,00        | 0,00        |
|  | Jaén                   | 437,50    |        | 444,00        | 6,50        |
|  | Málaga                 | 430,00    |        | 442,50        | 12,50       |
|  | Murcia                 | 452,00    |        | 444,00        | -8,00       |
|  | Sevilla                | 440,00    |        | 448,00        | 8,00        |
|  | Tarragona              | 455,00    |        | 455,00        | 0,00        |
| Toledo   | 443,50                 |           | 450,00 | 6,50          |             |
| <b>ACEITE DE OLIVA LAMPANTE</b><br>Más de 2°         | Albacete               | 432,50    |        | 432,50        | 0,00        |
|  | Badajoz                | 401,00    |        | 402,33        | 1,33        |
|  | Cáceres                | 374,00    |        | 420,00        | 46,00       |
|  | Cádiz                  | 390,00    |        | 390,00        | 0,00        |
|  | Ciudad Real            | 429,50    |        | 438,50        | 9,00        |
|  | Córdoba                | 431,50    |        | 438,50        | 7,00        |
|  | Cuenca                 | 435,00    |        | 440,00        | 5,00        |
|  | Granada                | 424,50    |        | 434,00        | 9,50        |
|  | Huelva                 | 363,00    |        | 363,00        | 0,00        |
|  | Jaén                   | 423,50    |        | 431,00        | 7,50        |
|  | Málaga                 | 417,50    |        | 432,00        | 14,50       |
|  | Murcia                 | 442,00    |        | 435,00        | -7,00       |
|  | Sevilla                | 424,00    |        | 435,50        | 11,50       |
|  | Tarragona              | 415,00    |        | 415,00        | 0,00        |
| Toledo   | 436,50                 |           | 438,00 | 1,50          |             |
| <b>ACEITE DE OLIVA REFINADO</b>                      | Córdoba                | 425,00    |        | 425,00        | 0,00        |
|  | Jaén                   | 394,61    |        | 394,61        | 0,00        |
|  | Sevilla                | 395,00    |        | 395,00        | 0,00        |
|  | Tarragona              | 467,50    |        | 460,00        | -7,50       |
| <b>ACEITE DE ORUJO DE OLIVA CRUDO</b>                | Córdoba                | 185,00    |        | 186,50        | 1,50        |
|  | Jaén                   | 181,00    |        | 183,00        | 2,00        |
|  | Málaga                 | 197,00    |        | 197,00        | 0,00        |
|  | Sevilla                | 195,00    |        | 197,50        | 2,50        |
|  | Tarragona              | 210,00    |        | 210,00        | 0,00        |
| Toledo   | 200,00                 |           | 200,00 | 0,00          |             |
| <b>ACEITE DE ORUJO DE OLIVA REFINADO</b>             | Sevilla                | 277,00    |        | 279,00        | 2,00        |
| <b>PIPA DE GIRASOL</b><br>Alto oleico                | Centro                 | 748,26    |        | 709,55        | -38,72      |
|  | Norte                  | 681,62    |        | 681,62        | 0,00        |
|  | Sur                    | 749,84    |        | 747,74        | -2,10       |
| <b>PIPA DE GIRASOL</b><br>Convencional               | Centro                 | 685,37    |        | 616,23        | -69,14      |
|  | Norte                  | 629,84    |        | 629,84        | 0,00        |
|  | Sur                    | 664,06    |        | 658,50        | -5,57       |

### 3. PRECIOS DE PRODUCCIÓN DE FRUTAS Y HORTALIZAS EN EL MERCADO INTERIOR

#### 3.1. PRECIOS DE PRODUCCIÓN EN EL MERCADO INTERIOR FRUTAS

| 3.1.1. Precios de Producción de Frutas en el Mercado Interior:   |  |  |  |  |  |  |  |  |  |  |  |
|--|--|--|--|--|--|--|--|--|--|--|--|
| Precios diarios y Precios Medios Ponderados Semanales en mercados representativos provinciales.  |  |  |  |  |  |  |  |  |  |  |  |
| Precios a la salida del centro de acondicionamiento de productos seleccionados, embalados y, en su caso, en palés (C/100 kg peso neto) |  |  |  |  |  |  |  |  |  |  |  |

#### CÍTRICOS

| PRODUCTO   | MERCADO   | VARIEDAD<br>O TIPO   | CAT. | CALIBRE | DIA/MES |        |        |        |        |        |        |        |
|------------|-----------|----------------------|------|---------|---------|--------|--------|--------|--------|--------|--------|--------|
|            |           |                      |      |         | 24/10   | 25/10  | 26/10  | 27/10  | 28/10  | 29/10  | 30/10  | PMPS   |
| CLEMENTINA | Castellón | Arrufatina           | I    | 1X-3    | 111,16  | 109,66 | 108,16 | 109,31 | 106,12 | 82,98  | 83,24  | 108,54 |
|            | Valencia  | Arrufatina           | I    | 1X-3    | 114,83  | 124,48 | 124,11 | 119,54 | 103,72 | 112,12 | 91,31  | 114,43 |
|            | Castellón | Clemenpons           | I    | 1X-3    | 100,50  | --     | --     | --     | --     | --     | --     | 100,50 |
|            | Valencia  | Clemenpons           | I    | 1X-3    | 97,54   | 97,54  | 97,54  | 97,54  | 97,54  | --     | --     | 97,54  |
|            | Castellón | Clemenrubi/PRI23     | I    | 1X-3    | 120,00  | 120,00 | 120,00 | 120,00 | 120,00 | --     | --     | 120,00 |
|            | Valencia  | Clemenrubi/PRI23     | I    | 1X-3    | 116,16  | --     | --     | --     | --     | --     | --     | 116,16 |
|            | Castellón | Clemenules           | I    | 1X-3    | 114,66  | 113,58 | 121,12 | 122,94 | 131,34 | 128,17 | --     | 120,55 |
|            | Valencia  | Clemenules           | I    | 1X-3    | 123,35  | 122,09 | 122,86 | 121,59 | 107,54 | 104,27 | 96,05  | 115,73 |
|            | Valencia  | Loretina             | I    | 1X-3    | 97,86   | 97,86  | 97,86  | 97,86  | 97,86  | --     | --     | 97,86  |
|            | Castellón | Marisol              | I    | 1X-3    | 90,00   | 90,00  | 90,00  | 90,00  | 84,44  | --     | --     | 88,00  |
|            | Valencia  | Marisol              | I    | 1X-3    | 120,00  | 120,00 | 120,00 | 120,00 | 95,25  | --     | --     | 95,31  |
|            | Castellón | Oronules             | I    | 1X-3    | 125,86  | 124,60 | 116,63 | 129,13 | 131,14 | 121,68 | --     | 124,68 |
|            | Valencia  | Oronules             | I    | 1X-3    | 147,10  | 153,74 | 151,20 | 147,12 | 134,36 | 115,80 | 119,27 | 142,60 |
|            | Huelva    | Todas las variedades | I    | 1X-3    | 195,00  | 195,00 | 195,00 | 195,00 | 195,00 | --     | --     | 195,00 |
|            | Sevilla   | Todas las variedades | I    | 1X-3    | 100,00  | 100,00 | 100,00 | 100,00 | 100,00 | --     | --     | 100,00 |
| LIMÓN      | Alicante  | Fino                 | I    | 3-4     | 124,35  | 125,69 | 125,64 | 123,70 | 124,68 | 104,50 | --     | 124,79 |
|            | Málaga    | Fino                 | I    | 3-4     | 130,79  | 131,30 | 131,61 | 129,47 | 131,39 | --     | --     | 130,93 |
|            | Murcia    | Fino                 | I    | 3-4     | 132,00  | 131,00 | 132,00 | 132,00 | 130,00 | --     | --     | 131,39 |
| NARANJA    | Castellón | Navelina             | I    | 3-6     | 69,10   | 70,09  | 71,65  | 73,78  | 73,03  | 79,24  | --     | 71,46  |
|            | Córdoba   | Navelina             | I    | 3-6     | 67,00   | 67,00  | 67,00  | 67,00  | 67,00  | --     | --     | 67,00  |
|            | Huelva    | Navelina             | I    | 3-6     | 70,00   | 70,00  | 70,00  | 70,00  | 70,00  | --     | --     | 70,00  |
|            | Sevilla   | Navelina             | I    | 3-6     | 68,46   | 68,46  | 68,46  | 68,46  | 68,46  | --     | --     | 68,46  |
|            | Valencia  | Navelina             | I    | 3-6     | 72,16   | 71,83  | 71,64  | 72,48  | 71,27  | 67,93  | 69,47  | 71,58  |
| SATSUMA    | Valencia  | Clausellina/Okitsu   | I    | 1X-3    | 78,31   | 78,45  | 77,74  | 78,31  | 83,89  | --     | --     | 80,55  |
|            | Valencia  | Iwasaki              | I    | 1X-3    | 71,46   | 73,90  | 71,78  | 72,34  | 73,78  | 99,98  | 106,38 | 73,66  |
|            | Valencia  | Owari                | I    | 1X-3    | 75,00   | 75,00  | 75,00  | 75,00  | 75,00  | 74,52  | --     | 74,93  |

#### FRUTAS DE PEPITA

| PRODUCTO | MERCADO  | VARIEDAD<br>O TIPO | CAT.       | CALIBRE | DIA/MES |        |        |        |        |       |       |        |        |
|----------|----------|--------------------|------------|---------|---------|--------|--------|--------|--------|-------|-------|--------|--------|
|          |          |                    |            |         | 24/10   | 25/10  | 26/10  | 27/10  | 28/10  | 29/10 | 30/10 | PMPS   |        |
| MANZANA  | Gerona   | Fuji               | I          | 65-80   | 127,30  | 127,30 | 127,30 | 127,30 | 127,30 | --    | --    | 127,31 |        |
|          | Lérida   | Fuji               | I          | 65-80   | 84,50   | 84,50  | 84,50  | 84,50  | 84,50  | --    | --    | 84,50  |        |
|          | Navarra  | Fuji               | I          | 65-80   | 85,00   | 85,00  | 85,00  | 85,00  | 85,00  | --    | --    | 85,00  |        |
|          | Zaragoza | Fuji               | I          | 65-80   | 111,52  | 111,52 | 111,52 | 111,52 | 111,52 | --    | --    | 111,52 |        |
|          | Gerona   | Gala               | I          | 65-80   | 94,08   | 94,08  | 94,08  | 94,08  | 94,08  | --    | --    | 94,08  |        |
|          | Lérida   | Gala               | I          | 65-80   | 83,42   | 81,64  | 80,23  | 83,50  | 81,01  | --    | --    | 81,98  |        |
|          | Zaragoza | Gala               | I          | 65-80   | 72,69   | 72,69  | 72,69  | 72,69  | 72,69  | --    | --    | 72,69  |        |
|          | Gerona   | Golden Delicious   | I          | 65-80   | 97,69   | 97,69  | 97,69  | 97,69  | 97,69  | --    | --    | 97,69  |        |
|          | Huesca   | Golden Delicious   | I          | 65-80   | 50,00   | 50,00  | 50,00  | 50,00  | 50,00  | --    | --    | 50,00  |        |
|          | León     | Golden Delicious   | I          | 65-80   | 56,00   | 56,00  | 56,00  | 56,00  | 56,00  | --    | --    | 56,00  |        |
|          | Lérida   | Golden Delicious   | I          | 65-80   | 78,48   | 82,39  | 82,10  | 62,06  | 80,28  | --    | --    | 77,02  |        |
|          | Navarra  | Golden Delicious   | I          | 65-80   | 75,00   | 75,00  | 75,00  | 75,00  | 75,00  | --    | --    | 75,00  |        |
|          | Zaragoza | Golden Delicious   | I          | 65-80   | 83,42   | 83,42  | 83,42  | 83,42  | 83,42  | --    | --    | 83,42  |        |
|          | Gerona   | Granny Smith       | I          | 65-80   | 88,09   | 88,09  | 88,09  | 88,09  | 88,09  | --    | --    | 88,09  |        |
|          | Lérida   | Granny Smith       | I          | 65-80   | 64,50   | 64,50  | 70,37  | 64,50  | 64,50  | --    | --    | 65,73  |        |
|          | Zaragoza | Granny Smith       | I          | 65-80   | 86,43   | 86,43  | 86,43  | 86,43  | 86,43  | --    | --    | 86,43  |        |
|          | Lérida   | Red Chief          | I          | 65-80   | 49,50   | 49,50  | 49,50  | 49,50  | 49,50  | --    | --    | 49,50  |        |
|          | Gerona   | Red Delicious      | I          | 65-80   | 107,59  | 107,59 | 107,59 | 107,59 | 107,59 | --    | --    | 107,59 |        |
|          | Zaragoza | Reineta            | I          | 65-80   | 111,90  | 111,90 | 111,90 | 111,90 | 111,90 | --    | --    | 111,90 |        |
|          | PERA     | Lérida             | Blanquilla | I       | 55-60   | 132,46 | 130,76 | 131,59 | 131,11 | --    | --    | --     | 131,49 |
|          |          | Navarra            | Blanquilla | I       | 55-60   | 83,00  | 83,00  | 83,00  | 83,00  | 83,00 | --    | --     | 83,00  |
| Zaragoza |          | Blanquilla         | I          | 55-60   | 121,47  | 121,47 | 121,47 | 121,47 | 121,47 | --    | --    | 121,47 |        |
| La Rioja |          | Conferencia        | I          | 60-65+  | 150,00  | 150,00 | 150,00 | 150,00 | 150,00 | --    | --    | 150,00 |        |
| León     |          | Conferencia        | I          | 60-65+  | 95,00   | 95,00  | 95,00  | 95,00  | 95,00  | --    | --    | 95,00  |        |
| Lérida   |          | Conferencia        | I          | 60-65+  | 96,13   | 101,19 | 99,71  | 98,83  | 102,79 | --    | --    | 99,49  |        |
| Navarra  |          | Conferencia        | I          | 60-65+  | 118,00  | 118,00 | 118,00 | 118,00 | 118,00 | --    | --    | 118,00 |        |
| Zaragoza |          | Conferencia        | I          | 60-65+  | 100,82  | 100,82 | 100,82 | 100,82 | 100,82 | --    | --    | 100,82 |        |
| Lérida   |          | Ercolini           | I          | 50-60   | 94,00   | --     | --     | --     | --     | --    | --    | 94,00  |        |
| Murcia   |          | Ercolini           | I          | 50-60   | 165,00  | 160,00 | 165,00 | 165,00 | 165,00 | --    | --    | 163,96 |        |
| Zaragoza |          | Ercolini-Limonera  | I          | 50-60   | 120,19  | 120,19 | 120,19 | 120,19 | 120,19 | --    | --    | 120,19 |        |

#### FRUTAS DE HUESO

| PRODUCTO  | MERCADO  | VARIEDAD<br>O TIPO           | CAT. | CALIBRE          | DIA/MES |        |        |        |        |       |       |        |
|-----------|----------|------------------------------|------|------------------|---------|--------|--------|--------|--------|-------|-------|--------|
|           |          |                              |      |                  | 24/10   | 25/10  | 26/10  | 27/10  | 28/10  | 29/10 | 30/10 | PMPS   |
| CIRUELA   | Lérida   | Todos los tipos y variedades | -    | 35 mm y superior | 140,67  | 140,67 | 140,67 | 140,67 | 140,67 | --    | --    | 140,67 |
|           | Zaragoza | Todos los tipos y variedades | -    | 35 mm y superior | 188,45  | 188,45 | 188,45 | 188,45 | 188,45 | --    | --    | 188,45 |
| MELOCOTÓN | Navarra  | Pulpa Amarilla               | I    | A/B              | 123,00  | 123,00 | 123,00 | 123,00 | 123,00 | --    | --    | 123,00 |
|           | Teruel   | Pulpa Amarilla               | I    | A/B              | 198,31  | 198,31 | 198,31 | 198,31 | 198,31 | --    | --    | 198,31 |
|           | Zaragoza | Pulpa Amarilla               | I    | A/B              | 145,50  | 145,50 | 145,50 | 145,50 | 145,50 | --    | --    | 145,50 |

#### OTRAS FRUTAS

| PRODUCTO    | MERCADO  | VARIEDAD<br>O TIPO         | CAT. | CALIBRE | DIA/MES |        |        |        |        |       |       |        |
|-------------|----------|----------------------------|------|---------|---------|--------|--------|--------|--------|-------|-------|--------|
|             |          |                            |      |         | 24/10   | 25/10  | 26/10  | 27/10  | 28/10  | 29/10 | 30/10 | PMPS   |
| UVA DE MESA | Murcia   | Apirenas nuevas variedades | I    | -       | 175,00  | 175,00 | 170,00 | 175,00 | 180,00 | --    | --    | 175,06 |
|             | Alicante | D. María                   | I    | -       | 131,90  | 131,90 | 131,90 | 131,90 | 131,90 | --    | --    | 131,90 |
|             | Alicante | Moscatel Italia            | I    | -       | 126,03  | 126,03 | 126,03 | 126,03 | 126,03 | --    | --    | 126,03 |
|             | Alicante | Red Globe                  | I    | -       | 140,74  | 140,74 | 140,74 | 140,74 | 140,74 | --    | --    | 140,74 |

**3.1.2. Precios de Producción de Frutas en el Mercado Interior: Precios Medios Ponderados Semanales Nacionales**

Referencia: Reglamento Delegado (UE) 2017/891 de la Comisión, de 13 de marzo (DOUE de 25 de mayo). Art. 55 y Anexo VI  
Precios a la salida del centro de acondicionamiento de productos seleccionados, embalados y, en su caso, en palés (€/100kg peso neto)

**CÍTRICOS**

| PRODUCTO   | MERCADO | VARIEDAD<br>O TIPO   | CAT. | CALIBRE | PRECIO MEDIO PONDERADO SEMANAL NACIONAL<br>Semana 43- 2022: 24/10-30/10 |
|------------|---------|----------------------|------|---------|---|
| CLEMENTINA | ESPAÑA  | Todas las variedades | I    | 1x-3    | 124,13  |
| LIMÓN      | ESPAÑA  | Todas las variedades | I    | 3-4     | 129,85  |
| NARANJA    | ESPAÑA  | Navelina             | I    | 3-6     | 70,72   |
| SATSUMA    | ESPAÑA  | Todas las variedades | I    | 1x-3    | 76,81   |

**FRUTAS DE PEPITA**

| PRODUCTO | MERCADO | VARIEDAD<br>O TIPO               | CAT. | CALIBRE<br>mm | PRECIO MEDIO PONDERADO SEMANAL NACIONAL<br>Semana 43- 2022: 24/10-30/10 |
|----------|---------|----------------------------------|------|---------------|---|
| MANZANA  | ESPAÑA  | Fuji                             | I    | 65/80         | 106,02  |
|          | ESPAÑA  | Gala                             | I    | 65/80         | 81,64   |
|          | ESPAÑA  | Golden delicious                 | I    | 65/80         | 82,95   |
|          | ESPAÑA  | Granny Smith                     | I    | 65/80         | 79,46   |
|          | ESPAÑA  | Red Delicious y demás Var. Rojas | I    | 65/80         | 92,55   |
| PERA     | ESPAÑA  | Blanquilla                       | I    | 55-60         | 124,85  |
|          | ESPAÑA  | Conferencia                      | I    | 60/65+        | 112,11  |

**FRUTAS DE HUESO**

| PRODUCTO  | MERCADO | VARIEDAD<br>O TIPO   | CAT. | CALIBRE          | PRECIO MEDIO PONDERADO SEMANAL NACIONAL<br>Semana 43- 2022: 24/10-30/10 |
|-----------|---------|----------------------|------|------------------|---|
| CIRUELA   | ESPAÑA  | Todas las variedades | -    | 35 mm y superior | 181,81  |
| MELOCOTÓN | ESPAÑA  | Pulpa Amarilla       | I    | A/B              | 162,84  |

**OTRAS FRUTAS**

| PRODUCTO    | MERCADO | VARIEDAD<br>O TIPO                       | CAT. | CALIBRE | PRECIO MEDIO PONDERADO SEMANAL NACIONAL<br>Semana 43- 2022: 24/10-30/10 |
|-------------|---------|--|------|---------|---|
| UVA DE MESA | ESPAÑA  | Todos los tipos y variedades con pepitas | I    | -       | 133,41  |
|             | ESPAÑA  | Todos los tipos y variedades sin pepitas | I    | -       | 175,06  |

## 3.2. PRECIOS DE PRODUCCIÓN EN EL MERCADO INTERIOR: PRODUCTOS HORTÍCOLAS

**3.2.1. Precios de Producción de Hortícolas en el Mercado Interior:  
Precios diarios y Precios Medios Ponderados Semanales en mercados representativos provinciales.**

Precios a la salida del centro de acondicionamiento de productos seleccionados, embalados y, en su caso, en palés (€/100 kg peso neto)

| HORTALIZAS  |             |                              |      |          |         |        |        |        |        |       |       |        |
|-------------|-------------|------------------------------|------|----------|---------|--------|--------|--------|--------|-------|-------|--------|
| PRODUCTO    | MERCADO     | VARIEDAD O TIPO              | CAT. | CALIBRE  | DIA/MES |        |        |        |        |       |       |        |
|             |             |                              |      |          | 24/10   | 25/10  | 26/10  | 27/10  | 28/10  | 29/10 | 30/10 | PMPS   |
| ACELGA      | Madrid      | Amarilla                     | -    | -        | 110,00  | 110,00 | 110,00 | 110,00 | 110,00 | --    | --    | 110,00 |
|             | La Coruña   | Todos los tipos y variedades | -    | -        | 150,00  | 150,00 | 150,00 | 150,00 | 150,00 | --    | --    | 150,00 |
|             | Lugo        | Todos los tipos y variedades | -    | -        | 150,00  | 150,00 | 150,00 | 150,00 | 150,00 | --    | --    | 150,00 |
|             | Navarra     | Todos los tipos y variedades | -    | -        | 110,00  | 110,00 | 110,00 | 110,00 | 110,00 | --    | --    | 110,00 |
|             | Orense      | Todos los tipos y variedades | -    | -        | 125,00  | 125,00 | 125,00 | 125,00 | 125,00 | --    | --    | 125,00 |
|             | Pontevedra  | Todos los tipos y variedades | -    | -        | 100,00  | 100,00 | 100,00 | 100,00 | 100,00 | --    | --    | 100,00 |
| AJO         | Madrid      | Verde                        | -    | -        | 85,00   | 85,00  | 85,00  | 85,00  | 85,00  | --    | --    | 85,00  |
|             | Cuenca      | Blanco                       | -    | 50-60 mm | 202,10  | 202,10 | 202,10 | 202,10 | 202,10 | --    | --    | 202,10 |
|             | Toledo      | Blanco                       | -    | 50-60 mm | 230,00  | 230,00 | 230,00 | 230,00 | 230,00 | --    | --    | 230,00 |
|             | Córdoba     | Morado                       | -    | 50-80 mm | 220,00  | 220,00 | 220,00 | 220,00 | 220,00 | --    | --    | 220,00 |
|             | Cuenca      | Morado                       | -    | 50-80 mm | 226,15  | 226,15 | 226,15 | 226,15 | 226,15 | --    | --    | 226,15 |
|             | Toledo      | Morado                       | -    | 50-80 mm | 245,00  | 245,00 | 245,00 | 245,00 | 245,00 | --    | --    | 245,00 |
|             | Albacete    | Primavera                    | -    | 50-60 mm | 205,00  | 205,00 | 205,00 | 205,00 | 205,00 | --    | --    | 205,00 |
|             | Córdoba     | Primavera                    | -    | 50-60 mm | 195,32  | 195,32 | 195,32 | 195,32 | 195,32 | --    | --    | 195,32 |
|             | Cuenca      | Primavera                    | -    | 50-60 mm | 190,00  | 190,00 | 190,00 | 190,00 | 190,00 | --    | --    | 190,00 |
|             | Toledo      | Primavera                    | -    | 50-60 mm | 213,00  | 213,00 | 213,00 | 213,00 | 213,00 | --    | --    | 213,00 |
| ALCACHOFA   | Granada     | Todos los tipos y variedades | -    | -        | 300,00  | --     | 300,00 | --     | 300,00 | --    | --    | 300,00 |
|             | Murcia      | Todos los tipos y variedades | -    | -        | 230,00  | 210,00 | 200,00 | 190,00 | 170,00 | --    | --    | 198,23 |
| BERENJENA   | Almería     | Todos los tipos y variedades | -    | -        | 25,00   | 28,06  | 22,00  | 22,39  | 23,00  | 57,00 | --    | 30,70  |
|             | Málaga      | Todos los tipos y variedades | -    | -        | 70,00   | 70,00  | 70,00  | 70,00  | 70,00  | --    | --    | 70,00  |
| BRÓCOLI     | Murcia      | Todos los tipos y variedades | -    | -        | 81,02   | 74,27  | 87,77  | 77,64  | 81,02  | --    | --    | 81,02  |
| CALABACÍN   | Almería     | Todas las variedades         | -    | 14-21 g  | 67,00   | 70,50  | 75,00  | 71,50  | 59,00  | 74,00 | --    | 68,49  |
|             | Barcelona   | Todas las variedades         | -    | 14-21 g  | 85,25   | 85,25  | 85,25  | 85,25  | 85,25  | --    | --    | 85,25  |
|             | Málaga      | Todas las variedades         | -    | 14-21 g  | 75,00   | 75,00  | 75,00  | 75,00  | 75,00  | --    | --    | 75,00  |
| CEBOLLA     | Albacete    | Todos los tipos y variedades | -    | -        | 36,90   | 36,90  | 36,90  | 36,90  | 36,90  | --    | --    | 36,90  |
|             | Ávila       | Todos los tipos y variedades | -    | -        | 26,00   | 26,00  | 26,00  | 26,00  | 26,00  | --    | --    | 26,00  |
|             | Burgos      | Todos los tipos y variedades | -    | -        | 35,00   | 35,00  | 35,00  | 35,00  | 35,00  | --    | --    | 35,00  |
|             | Ciudad Real | Todos los tipos y variedades | -    | -        | 85,00   | 87,00  | 90,00  | 93,00  | 95,00  | --    | --    | 90,00  |
|             | Cuenca      | Todos los tipos y variedades | -    | -        | 44,00   | 44,00  | 44,00  | 44,00  | 44,00  | --    | --    | 44,00  |
|             | Lérida      | Todos los tipos y variedades | -    | -        | 29,40   | 29,40  | 29,40  | 29,40  | 29,40  | --    | --    | 29,40  |
|             | Segovia     | Todos los tipos y variedades | -    | -        | 35,00   | 35,00  | 35,00  | 35,00  | 35,00  | --    | --    | 35,00  |
|             | Toledo      | Todos los tipos y variedades | -    | -        | 51,00   | 51,00  | 51,00  | 51,00  | 51,00  | --    | --    | 51,00  |
| CHAMPIÑÓN   | Albacete    | Cerrado                      | -    | 30-65 mm | 187,00  | 187,00 | 187,00 | 187,00 | 187,00 | --    | --    | 187,00 |
|             | Cuenca      | Cerrado                      | -    | 30-65 mm | 186,08  | 186,08 | 186,08 | 186,08 | 186,08 | --    | --    | 186,08 |
|             | La Rioja    | Cerrado                      | -    | 30-65 mm | 250,00  | 250,00 | 250,00 | 250,00 | 250,00 | --    | --    | 250,00 |
|             | Navarra     | Cerrado                      | -    | 30-65 mm | 270,00  | 270,00 | 270,00 | 270,00 | 270,00 | --    | --    | 270,00 |
| COLIFLOR    | Barcelona   | Todos los tipos y variedades | -    | -        | 72,57   | 72,57  | 72,57  | 72,57  | 72,57  | --    | --    | 72,57  |
|             | Granada     | Todos los tipos y variedades | -    | -        | 85,59   | 85,59  | 85,59  | 85,59  | 85,59  | --    | --    | 85,59  |
|             | La Rioja    | Todos los tipos y variedades | -    | -        | 46,50   | 46,50  | 46,50  | 46,50  | 46,50  | --    | --    | 46,50  |
|             | Toledo      | Todos los tipos y variedades | -    | -        | 153,10  | 150,00 | 148,00 | 146,70 | 146,70 | --    | --    | 148,90 |
| COL-REPOLLO | Madrid      | Todos los tipos y variedades | -    | -        | 90,00   | 90,00  | 90,00  | 90,00  | 90,00  | --    | --    | 90,00  |
|             | Barcelona   | Todos los tipos y variedades | -    | -        | 51,82   | 51,82  | 51,82  | 51,82  | 51,82  | --    | --    | 51,82  |
|             | La Coruña   | Todos los tipos y variedades | -    | -        | 70,00   | 70,00  | 70,00  | 70,00  | 70,00  | --    | --    | 70,00  |
|             | León        | Todos los tipos y variedades | -    | -        | 52,50   | 52,50  | 52,50  | 52,50  | 52,50  | --    | --    | 52,50  |
|             | Lugo        | Todos los tipos y variedades | -    | -        | 143,00  | 143,00 | 143,00 | 143,00 | 143,00 | --    | --    | 143,00 |
|             | Orense      | Todos los tipos y variedades | -    | -        | 170,00  | 170,00 | 170,00 | 170,00 | 170,00 | --    | --    | 170,00 |
|             | Pontevedra  | Todos los tipos y variedades | -    | -        | 100,00  | 100,00 | 100,00 | 100,00 | 100,00 | --    | --    | 100,00 |
|             | Segovia     | Todos los tipos y variedades | -    | -        | 60,00   | 60,00  | 60,00  | 60,00  | 60,00  | --    | --    | 60,00  |
| ESCAROLA    | Toledo      | Todos los tipos y variedades | -    | -        | 39,90   | 39,90  | 39,90  | 39,90  | 39,90  | --    | --    | 39,90  |
| ESPINACA    | Murcia      | Todos los tipos y variedades | -    | -        | 126,00  | 130,00 | 130,00 | 130,00 | 134,00 | --    | --    | 130,24 |



**PRECIOS DE PRODUCCIÓN EN EL MERCADO INTERIOR: PRODUCTOS HORTÍCOLAS**

**Precios de Producción de Hortalizas en el Mercado Interior:  
Precios diarios y Precios Medios Ponderados Semanales en mercados representativos provinciales.**

Precios a la salida del centro de acondicionamiento de productos seleccionados, embalados y, en su caso, en palés (C/100 kg peso neto)

| HORTALIZAS (continuación) |                              |                              |                              |           |           |        |        |        |        |        |        |        |        |        |
|---------------------------|------------------------------|------------------------------|------------------------------|-----------|-----------|--------|--------|--------|--------|--------|--------|--------|--------|--------|
| PRODUCTO                  | MERCADO                      | VARIEDAD O TIPO              | CAT.                         | CALIBRE   | DIA/MES   |        |        |        |        |        |        |        |        |        |
|                           |                              |                              |                              |           | 24/10     | 25/10  | 26/10  | 27/10  | 28/10  | 29/10  | 30/10  | PMPS   |        |        |
| ESCAROLA                  | Toledo                       | Todos los tipos y variedades | -                            | -         | 39,90     | 39,90  | 39,90  | 39,90  | 39,90  | 39,90  | --     | --     | 39,90  |        |
| ESPINACA                  | Murcia                       | Todos los tipos y variedades | -                            | -         | 126,00    | 130,00 | 130,00 | 130,00 | 130,00 | 134,00 | --     | --     | 130,24 |        |
| JUDÍA VERDE               | Almería                      | Emerite                      | -                            | -         | --        | 427,00 | --     | 302,00 | --     | 304,00 | --     | --     | 380,89 |        |
|                           | Almería                      | Plana                        | -                            | -         | 224,00    | 258,50 | --     | 281,00 | 190,00 | 250,00 | --     | --     | 241,28 |        |
|                           | Granada                      | Plana                        | -                            | -         | 270,00    | 247,00 | 270,00 | 228,00 | 225,00 | 214,00 | --     | --     | 244,51 |        |
|                           | Málaga                       | Plana                        | -                            | -         | 200,00    | 200,00 | 200,00 | 200,00 | 200,00 | --     | --     | --     | 200,00 |        |
|                           | Pontevedra                   | Plana                        | -                            | -         | 350,00    | 350,00 | 350,00 | 350,00 | 350,00 | --     | --     | --     | 350,00 |        |
|                           | Lérida                       | Todos los tipos y variedades | -                            | -         | 312,00    | 312,00 | 312,00 | 312,00 | 312,00 | --     | --     | --     | 312,00 |        |
| Navarra                   | Todos los tipos y variedades | -                            | -                            | 295,00    | 295,00    | 295,00 | 295,00 | 295,00 | --     | --     | --     | 295,00 |        |        |
| LECHUGA                   | Murcia                       | Baby                         | I                            | -         | 105,00    | 100,00 | 90,00  | 85,00  | 75,00  | --     | --     | --     | 88,74  |        |
|                           | Murcia                       | Iceberg                      | I                            | 400g y +  | 63,00     | 58,00  | 53,00  | 48,00  | 53,00  | --     | --     | --     | 54,65  |        |
|                           | Granada                      | Romana                       | I                            | -         | 76,00     | 76,00  | 76,00  | 76,00  | 76,00  | --     | --     | --     | 76,00  |        |
|                           | Murcia                       | Romana                       | I                            | -         | 52,00     | 48,00  | 43,00  | 41,00  | 46,00  | --     | --     | --     | 45,71  |        |
|                           | Lérida                       | Todos los tipos y variedades | I                            | 400g y +  | 79,47     | 79,47  | 79,47  | 79,47  | 79,47  | --     | --     | --     | 79,47  |        |
|                           | Navarra                      | Todos los tipos y variedades | I                            | 400g y +  | 122,00    | 122,00 | 122,00 | 122,00 | 122,00 | --     | --     | --     | 122,00 |        |
|                           | Segovia                      | Todos los tipos y variedades | I                            | 400g y +  | 76,00     | 76,00  | 76,00  | 76,00  | 76,00  | --     | --     | --     | 76,00  |        |
|                           | Toledo                       | Todos los tipos y variedades | I                            | 400g y +  | 59,10     | 59,10  | 57,10  | 56,00  | 55,90  | --     | --     | --     | 57,44  |        |
|                           | PEPINO                       | Almería                      | De Almería                   | -         | 350-500 g | 61,72  | 57,31  | 56,10  | 63,34  | 65,15  | 77,81  | --     | --     | 61,70  |
|                           |                              | Granada                      | De Almería                   | -         | 350-500 g | 84,00  | 80,00  | 81,00  | 88,00  | 102,00 | 104,00 | --     | --     | 88,78  |
| Almería                   |                              | Español                      | -                            | -         | --        | 84,00  | --     | 76,00  | --     | 81,00  | --     | --     | 80,30  |        |
| Madrid                    |                              | Español                      | -                            | -         | 95,00     | 95,00  | 95,00  | 95,00  | 95,00  | --     | --     | --     | 95,00  |        |
| Murcia                    |                              | Español                      | -                            | -         | 98,00     | 105,00 | 110,00 | 115,00 | 125,00 | --     | --     | --     | 111,51 |        |
| Barcelona                 |                              | Variedades rugosas           | -                            | -         | 88,00     | 88,00  | 88,00  | 88,00  | 88,00  | --     | --     | --     | 88,00  |        |
| PIMIENTO                  | Almería                      | Cuadrado Color               | I                            | 70 mm y + | --        | 125,26 | --     | 89,50  | --     | 89,73  | --     | --     | 103,55 |        |
|                           | Granada                      | Cuadrado Color               | I                            | 70 mm y + | 149,00    | 148,17 | 139,00 | 149,00 | --     | --     | --     | --     | 147,94 |        |
|                           | Almería                      | Cuadrado Verde               | I                            | 70 mm y + | 75,00     | 92,50  | 75,00  | 87,00  | 75,00  | 85,00  | --     | --     | 80,57  |        |
|                           | Almería                      | Italiano Verde               | I                            | 40 mm y + | --        | 88,00  | --     | 70,00  | --     | 82,00  | --     | --     | 82,26  |        |
|                           | La Coruña                    | Italiano Verde               | I                            | 40 mm y + | 190,00    | 190,00 | 190,00 | 190,00 | 190,00 | --     | --     | --     | 190,00 |        |
|                           | Málaga                       | Italiano Verde               | I                            | 40 mm y + | 80,00     | 80,00  | 80,00  | 80,00  | 80,00  | --     | --     | --     | 80,00  |        |
|                           | Ornse                        | Italiano Verde               | I                            | 40 mm y + | 225,00    | 225,00 | 225,00 | 225,00 | 225,00 | --     | --     | --     | 225,00 |        |
|                           | Pontevedra                   | Italiano Verde               | I                            | 40 mm y + | 295,00    | 295,00 | 295,00 | 295,00 | 295,00 | --     | --     | --     | 295,00 |        |
|                           | Ciudad Real                  | Todos los tipos y variedades | I                            | 40 mm y + | 170,00    | 170,00 | 165,00 | 165,00 | 165,00 | --     | --     | --     | 167,00 |        |
|                           | Barcelona                    | Todos los tipos y variedades | -                            | -         | 90,75     | 90,75  | 90,75  | 90,75  | 90,75  | --     | --     | --     | 90,75  |        |
| PUERRO                    | Navarra                      | Todos los tipos y variedades | -                            | -         | 103,00    | 103,00 | 103,00 | 103,00 | 103,00 | --     | --     | --     | 103,00 |        |
|                           | Pontevedra                   | Todos los tipos y variedades | -                            | -         | 150,00    | 150,00 | 150,00 | 150,00 | 150,00 | --     | --     | --     | 150,00 |        |
|                           | Segovia                      | Todos los tipos y variedades | -                            | -         | 92,00     | 92,00  | 92,00  | 92,00  | 92,00  | --     | --     | --     | 92,00  |        |
|                           | Toledo                       | Todos los tipos y variedades | -                            | -         | 145,00    | 145,00 | 144,50 | 142,50 | 142,50 | --     | --     | --     | 143,90 |        |
|                           | TOMATE                       | Almería                      | Cereza                       | I         | -         | --     | 145,00 | 162,00 | 146,00 | 124,00 | 124,00 | --     | --     | 135,41 |
|                           |                              | Granada                      | Cereza                       | I         | -         | 156,18 | 156,18 | 156,18 | 156,18 | 156,18 | --     | --     | --     | 156,18 |
| Murcia                    |                              | Cereza                       | I                            | -         | 170,00    | 115,00 | 110,00 | 80,00  | 35,00  | --     | --     | --     | 100,68 |        |
| Almería                   |                              | Racimo                       | I                            | -         | --        | 125,00 | 115,00 | 96,00  | 61,00  | --     | --     | --     | 107,04 |        |
| Barcelona                 |                              | Racimo                       | I                            | -         | 95,70     | 95,70  | 95,70  | 95,70  | 95,70  | --     | --     | --     | 95,70  |        |
| Almería                   |                              | Redondo                      | I                            | 57-100mm  | 90,00     | 83,00  | 72,50  | 73,00  | 53,50  | 67,00  | --     | --     | 74,11  |        |
| Granada                   |                              | Redondo                      | I                            | 57-100mm  | 85,00     | 85,00  | 85,00  | 85,00  | 85,00  | --     | --     | --     | 85,00  |        |
| Málaga                    |                              | Redondo                      | I                            | 57-100mm  | 100,00    | 100,00 | 100,00 | 100,00 | 100,00 | --     | --     | --     | 100,00 |        |
| Murcia                    |                              | Redondo                      | I                            | 57-100mm  | 59,00     | 49,00  | 42,00  | 34,00  | 24,00  | --     | --     | --     | 38,70  |        |
| ZANAHORIA                 |                              | Burgos                       | Todos los tipos y variedades | -         | -         | 36,00  | 36,00  | 36,00  | 36,00  | 36,00  | --     | --     | --     | 36,00  |
|                           | Segovia                      | Todos los tipos y variedades | -                            | -         | 34,00     | 34,00  | 34,00  | 34,00  | 34,00  | --     | --     | --     | 34,00  |        |
|                           | Toledo                       | Todos los tipos y variedades | -                            | -         | 42,10     | 42,10  | 42,10  | 42,10  | 42,10  | --     | --     | --     | 42,10  |        |
|                           | Valladolid                   | Todos los tipos y variedades | -                            | -         | 40,00     | 40,00  | 40,00  | 40,00  | 40,00  | --     | --     | --     | 40,00  |        |

**3.2.2. Precios de Producción de Hortalizas en el Mercado Interior: Precios Medios Ponderados Semanales Nacionales**

Referencia: Reglamento Delegado (UE) 2017/891 de la Comisión, de 13 de marzo (DOUE de 25 de mayo). Art. 55 y Anexo VI

Precios a la salida del centro de acondicionamiento de productos seleccionados, embalados y, en su caso, en palés (€/100kg peso neto)

**HORTALIZAS**

| PRODUCTO    | MERCADO | VARIEDAD O TIPO              | CAT. | CALIBRE          | PRECIO MEDIO PONDERADO SEMANAL NACIONAL<br>Semana 43- 2022: 24/10-30/10 |
|-------------|---------|------------------------------|------|------------------|---|
| AJO         | ESPAÑA  | Blanco                       | -    | 50-60 mm         | 205,90  |
|             | ESPAÑA  | Morado                       | -    | 45-55 mm         | 227,69  |
|             | ESPAÑA  | Primavera                    | -    | 50-60 mm         | 202,01  |
| BERENJENA   | ESPAÑA  | Todos los tipos y variedades | -    | 40+ /70+         | 32,33   |
| CALABACÍN   | ESPAÑA  | Todos los tipos y variedades | -    | 14-21            | 68,97   |
| CEBOLLA     | ESPAÑA  | Todos los tipos y variedades | -    | -                | 50,30   |
| CHAMPIÑÓN   | ESPAÑA  | Cerrado                      | -    | Medio (30-65 mm) | 202,54  |
| COLIFLOR    | ESPAÑA  | Todos los tipos y variedades | -    | -                | 75,85   |
| COL-REPOLLO | ESPAÑA  | Todos los tipos y variedades | -    | -                | 110,76  |
| JUDÍA VERDE | ESPAÑA  | Todos los tipos y variedades | -    | -                | 246,38  |
| LECHUGA     | ESPAÑA  | Todos los tipos y variedades | I    | 400 g o superior | 65,29   |
| PEPINO      | ESPAÑA  | Variedades lisas             | -    | 350-500 g        | 69,76   |
| PIMIENTO    | ESPAÑA  | Todos los tipos y variedades | I    | 40 mm o superior | 105,22  |
| PUERRO      | ESPAÑA  | Todos los tipos y variedades | -    | -                | 93,64   |
| TOMATE      | ESPAÑA  | Cereza                       | I    | -                | 140,75  |
|             | ESPAÑA  | Racimo                       | I    | -                | 106,79  |
|             | ESPAÑA  | Redondo                      | I    | 57-100mm         | 74,07   |
| ZANAHORIA   | ESPAÑA  | Todos los tipos y variedades | -    | -                | 35,86   |

## 4. PRECIOS REPRESENTATIVOS DE PRODUCTOS GANADEROS

### 4.1. PRECIOS REPRESENTATIVOS DE PRODUCTOS GANADEROS: BOVINO

#### 4.1.1. Precios Medios Nacionales de Canales de Bovino Pesado

PRECIO MEDIO NACIONAL ( €/100kg Canal) DE CANALES DE BOVINO PESADO SEGÚN MODELO COMUNITARIO DE CLASIFICACIÓN R 2017/1182, R 2017/1184, RD 815/2018 (Euro/100kg canal)

| CATEGORÍA   | CLASE DE CONFORMACIÓN Y DE ESTADO DE ENGRASAMIENTO | Semana 42<br>17-23/10<br>2022 | Semana 43<br>24-30/10<br>2022 | Variación €   |
|---|--|-------------------------------|-------------------------------|---------------|
| <b>Categoría A: Canales de machos jóvenes sin castrar de más de un año y menos de dos</b> | Muy buena y poco cubierta (U-2)                    | 523,30                        | 528,00                        | <b>4,70</b>   |
|   | Muy buena y cubierta (U-3)                         | 517,16                        | 525,49                        | <b>8,33</b>   |
|   | <b>Precio medio ponderado Categoría U</b>          | <b>519,16</b>                 | <b>526,31</b>                 | <b>7,15</b>   |
|   | Buena y poco cubierta (R-2)                        | 513,79                        | 509,50                        | <b>-4,29</b>  |
|   | Buena y cubierta (R-3)                             | 508,80                        | 513,07                        | <b>4,27</b>   |
|   | <b>Precio medio ponderado Categoría R</b>          | <b>509,81</b>                 | <b>512,35</b>                 | <b>2,54</b>   |
|   | Menos buena y poco cubierta (O-2)                  | 477,49                        | 467,69                        | <b>-9,80</b>  |
|   | Menos buena y cubierta (O-3)                       | 483,15                        | 476,90                        | <b>-6,25</b>  |
|   | <b>Precio medio ponderado Categoría O</b>          | <b>481,18</b>                 | <b>473,70</b>                 | <b>-7,48</b>  |
| <b>Categoría D: Canales de hembras que hayan parido</b>                                   | Mediocre y poco cubierta (P-2)                     | 311,66                        | 340,24                        | <b>28,58</b>  |
|   | Mediocre y cubierta (P-3)                          | 341,31                        | 330,71                        | <b>-10,60</b> |
|   | <b>Precio medio ponderado Categoría P</b>          | <b>314,68</b>                 | <b>339,27</b>                 | <b>24,59</b>  |
|   | Buena y cubierta (R-3)                             | 384,71                        | 371,30                        | <b>-13,41</b> |
|   | Buena y grasa (R-4)                                | 422,11                        | 437,99                        | <b>15,88</b>  |
|   | <b>Precio medio ponderado Categoría R</b>          | <b>396,43</b>                 | <b>392,19</b>                 | <b>-4,24</b>  |
|   | Menos buena y poco cubierta (O-2)                  | 379,80                        | 384,11                        | <b>4,31</b>   |
|   | Menos buena y cubierta (O-3)                       | 375,89                        | 389,18                        | <b>13,29</b>  |
|   | Menos buena y grasa (O-4)                          | 442,48                        | 450,30                        | <b>7,82</b>   |
|   | <b>Precio medio ponderado Categoría O</b>          | <b>387,41</b>                 | <b>396,77</b>                 | <b>9,36</b>   |
| <b>Categoría E: Canales de otras hembras ( de 12 meses o más)</b>                         | Muy buena y poco cubierta (U-2)                    | 528,05                        | 530,68                        | <b>2,63</b>   |
|   | Muy buena y cubierta (U-3)                         | 524,01                        | 525,67                        | <b>1,66</b>   |
|   | <b>Precio medio ponderado Categoría U</b>          | <b>524,77</b>                 | <b>526,61</b>                 | <b>1,84</b>   |
|   | Buena y poco cubierta (R-2)                        | 470,71                        | 507,58                        | <b>36,87</b>  |
|   | Buena y cubierta (R-3)                             | 509,12                        | 505,69                        | <b>-3,43</b>  |
|   | Buena y grasa (R-4)                                | 514,38                        | 506,20                        | <b>-8,18</b>  |
|   | <b>Precio medio ponderado Categoría R</b>          | <b>505,05</b>                 | <b>505,93</b>                 | <b>0,88</b>   |
|   | Menos buena y poco cubierta (O-2)                  | 446,47                        | 452,76                        | <b>6,29</b>   |
|   | Menos buena y cubierta (O-3)                       | 477,63                        | 464,88                        | <b>-12,75</b> |
|   | Menos buena y grasa (O-4)                          | 496,44                        | 513,24                        | <b>16,80</b>  |
|   | <b>Precio medio ponderado Categoría O</b>          | <b>472,92</b>                 | <b>464,06</b>                 | <b>-8,86</b>  |
| <b>Categoría Z: Canales de animales desde 8 a menos de 12 meses</b>                       | Muy buena y poco cubierta (U-2)                    | 528,89                        | 532,66                        | <b>3,77</b>   |
|   | Muy buena y cubierta (U-3)                         | 519,22                        | 519,84                        | <b>0,62</b>   |
|   | <b>Precio medio ponderado Categoría U</b>          | <b>522,86</b>                 | <b>524,67</b>                 | <b>1,81</b>   |
|   | Buena y poco cubierta (R-2)                        | 513,81                        | 512,66                        | <b>-1,15</b>  |
|   | Buena y cubierta (R-3)                             | 513,26                        | 515,08                        | <b>1,82</b>   |
|   | <b>Precio medio ponderado Categoría R</b>          | <b>513,37</b>                 | <b>514,58</b>                 | <b>1,21</b>   |
|   | Menos buena y poco cubierta (O-2)                  | 455,60                        | 458,64                        | <b>3,04</b>   |
|   | Menos buena y cubierta (O-3)                       | 496,45                        | 474,17                        | <b>-22,28</b> |
|   | <b>Precio medio ponderado Categoría O</b>          | <b>475,61</b>                 | <b>466,25</b>                 | <b>-9,36</b>  |

#### 4.1.2. Precios Medios Nacionales del Bovino Vivo

R 2017/1182, R 2017/1184 (Euro/100 kg vivo)

| BOVINO VIVO                          | Semana 42 |      | Semana 43 |      | Variación € |
|--------------------------------------|-----------|------|-----------|------|-------------|
|                                      | 17-23/10  | 2022 | 24-30/10  | 2022 |             |
| Machos hasta 480 Kg. vivo            | 284,61    |      | 285,59    |      | 0,98        |
| Machos de más de 480 kg. vivo        | 273,31    |      | 274,30    |      | 0,99        |
| Hembras que hayan parido             | 152,38    |      | 152,99    |      | 0,61        |
| Otras hembras de hasta 380 Kg. vivo  | 286,46    |      | 287,31    |      | 0,85        |
| Otras hembras de más de 380 Kg. vivo | 287,30    |      | 288,69    |      | 1,39        |

#### 4.1.3. Precios Medios Nacionales de Otros Animales de la Especie Bovina

| OTROS BOVINOS                                     | Semana 42     |      | Semana 43     |      | Variación € |
|---|---------------|------|---------------|------|-------------|
|   | 17-23/10      | 2022 | 24-30/10      | 2022 |             |
| TERNEROS DE 8 DÍAS A 4 SEMANA (Euro/cabeza)       |               |      |               |      |             |
| Macho frisón                                      | 127,19        |      | 126,61        |      | -0,58       |
| Macho cruzado                                     | 246,93        |      | 245,83        |      | -1,10       |
| Hembra frisón                                     | 80,72         |      | 88,60         |      | 7,88        |
| Hembra cruzado                                    | 183,47        |      | 188,31        |      | 4,84        |
| <i>Media ponderada nacional (Euro/Cabeza)</i>     | <b>174,73</b> |      | <b>176,14</b> |      | <b>1,41</b> |
| TERNEROS DE 6 HASTA 12 MESES (Euro/100kg vivo)    |               |      |               |      |             |
| Macho frisón (base 200 kg)                        | 178,21        |      | 178,21        |      | 0,00        |
| Macho cruzado (base 200 kg)                       | 337,07        |      | 337,07        |      | 0,00        |
| Hembra frisón (base 200 kg)                       | 345,00        |      | 345,00        |      | 0,00        |
| Hembra cruzado (base 200 kg)                      | 242,81        |      | 242,81        |      | 0,00        |
| <i>Media ponderada nacional (Euro/100kg vivo)</i> | <b>294,58</b> |      | <b>294,58</b> |      | <b>0,00</b> |

### 4.2. PRECIOS REPRESENTATIVOS DE PRODUCTOS GANADEROS: OVINO

#### 4.2.1. Precios Medios Nacionales de Canales de Ovino Frescas o Refrigeradas

R 2017/1182, R 2017/1184 (Euro/100 kg canal)

| CORDEROS I Y II                  | Semana 42     |      | Semana 43     |      | Variación € |
|----------------------------------|---------------|------|---------------|------|-------------|
|                                  | 17-23/10      | 2022 | 24-30/10      | 2022 |             |
| Corderos I (12 a 13 kg/canal)    | 741,69        |      | 746,07        |      | 4,38        |
| Corderos II (13,1 a 16 kg/canal) | 727,15        |      | 727,77        |      | 0,62        |
| <i>Media ponderada</i>           | <b>734,42</b> |      | <b>736,92</b> |      | <b>2,50</b> |

#### PRECIOS MEDIOS DE CANALES DE OVINO FRESCAS O REFRIGERADAS EN LOS MERCADOS NACIONALES REPRESENTATIVOS PARA LA UE

| MERCADO REPRESENTATIVO - Cordero 9-19 kg | Semana 42     |      | Semana 43     |      | Variación € |
|--|---------------|------|---------------|------|-------------|
|  | 17-23/10      | 2022 | 24-30/10      | 2022 |             |
| Barcelona                                | 869,92        |      | 894,68        |      | 24,76       |
| Madrid                                   | 883,16        |      | 883,16        |      | 0,00        |
| Valencia                                 | 686,99        |      | 692,54        |      | 5,55        |
| Albacete                                 | 769,60        |      | 769,60        |      | 0,00        |
| Extremadura                              | 754,89        |      | 754,89        |      | 0,00        |
| Segovia                                  | 753,46        |      | 753,46        |      | 0,00        |
| Toledo                                   | 741,10        |      | 762,41        |      | 21,31       |
| Zaragoza                                 | 826,36        |      | 826,36        |      | 0,00        |
| <i>Media ponderada</i>                   | <b>769,70</b> |      | <b>773,19</b> |      | <b>3,49</b> |

### 4.3. PRECIOS REPRESENTATIVOS DE PRODUCTOS GANADEROS: PORCINO

#### 4.3.1. Precios Medios de Canales de Porcino de Capa Blanca

CLASIFICACIÓN EUOP R 2017/1182, R 2017/1184 (Euro/100kg canal)

|                              | Clase S ( >60% contenido magro) |                               |              | Clase E (60%-55% contenido magro) |                               |              | Clase U (55%-50% contenido magro) |                               |              |
|------------------------------|---------------------------------|-------------------------------|--------------|-----------------------------------|-------------------------------|--------------|-----------------------------------|-------------------------------|--------------|
|                              | Semana 42<br>17-23/10<br>2022   | Semana 43<br>24-30/10<br>2022 | Variación €  | Semana 42<br>17-23/10<br>2022     | Semana 43<br>24-30/10<br>2022 | Variación €  | Semana 42<br>17-23/10<br>2022     | Semana 43<br>24-30/10<br>2022 | Variación €  |
| <b>PRECIO MEDIO NACIONAL</b> | 218,00                          | 216,52                        | <b>-1,48</b> | 209,22                            | 208,22                        | <b>-1,00</b> | 216,04                            | 212,42                        | <b>-3,62</b> |

|                              | Clase R (50%-45% contenido magro) |                               |              | Clase O (45%-40% contenido magro) |                               |              | Clase P ( <40% contenido magro) |                               |              |
|------------------------------|-----------------------------------|-------------------------------|--------------|-----------------------------------|-------------------------------|--------------|---------------------------------|-------------------------------|--------------|
|                              | Semana 42<br>17-23/10<br>2022     | Semana 43<br>24-30/10<br>2022 | Variación €  | Semana 42<br>17-23/10<br>2022     | Semana 43<br>24-30/10<br>2022 | Variación €  | Semana 42<br>17-23/10<br>2022   | Semana 43<br>24-30/10<br>2022 | Variación €  |
| <b>PRECIO MEDIO NACIONAL</b> | 213,26                            | 208,11                        | <b>-5,15</b> | 206,10                            | 199,82                        | <b>-6,28</b> | 204,50                          | 198,08                        | <b>-6,42</b> |

#### 4.3.2. Precios Medios en Mercados Representativos Provinciales de Porcino Cebado (\*)

| MERCADO REPRESENTATIVO | SELECTO (nivel menor de grasa) |                               |              | NORMAL (nivel normal de grasa) |                               |              | GRASO (nivel mayor de grasa)  |                               |              |
|------------------------|--------------------------------|-------------------------------|--------------|--------------------------------|-------------------------------|--------------|-------------------------------|-------------------------------|--------------|
|                        | Semana 42<br>17-23/10<br>2022  | Semana 43<br>24-30/10<br>2022 | Variación €  | Semana 42<br>17-23/10<br>2022  | Semana 43<br>24-30/10<br>2022 | Variación €  | Semana 42<br>17-23/10<br>2022 | Semana 43<br>24-30/10<br>2022 | Variación €  |
| Barcelona              | --                             | --                            | --           | 1,77                           | 1,75                          | <b>-0,02</b> | 1,74                          | 1,72                          | <b>-0,02</b> |
| Huesca                 | 1,73                           | 1,72                          | <b>-0,01</b> | 1,71                           | 1,70                          | <b>-0,01</b> | 1,69                          | 1,68                          | <b>-0,01</b> |
| Lleida                 | 1,71                           | 1,69                          | <b>-0,02</b> | 1,70                           | 1,68                          | <b>-0,02</b> | 1,69                          | 1,67                          | <b>-0,02</b> |
| Murcia                 | 1,76                           | 1,74                          | <b>-0,02</b> | 1,75                           | 1,73                          | <b>-0,02</b> | 1,74                          | 1,72                          | <b>-0,02</b> |
| Pontevedra             | 1,74                           | 1,72                          | <b>-0,02</b> | 1,72                           | 1,70                          | <b>-0,02</b> | 2,23                          | 2,20                          | <b>-0,03</b> |
| Salamanca              | 1,74                           | 1,72                          | <b>-0,02</b> | 1,74                           | 1,70                          | <b>-0,04</b> | 1,76                          | 1,72                          | <b>-0,04</b> |
| Segovia                | 1,71                           | 1,69                          | <b>-0,02</b> | 1,70                           | 1,68                          | <b>-0,02</b> | 1,85                          | 1,84                          | <b>-0,01</b> |
| Zaragoza               | 1,76                           | 1,74                          | <b>-0,02</b> | 1,72                           | 1,70                          | <b>-0,02</b> | 1,70                          | 1,69                          | <b>-0,01</b> |

(\*) En Euro/kg vivo

### 4.3.3. Precios Medios de Porcino Precoz, Lechones y Otras Calidades

(Euro/100kg vivo)

| <b>CERDAS DE DESVIEJE</b>                     | <b>Semana 42<br/>17-23/10<br/>2022</b> | <b>Semana 43<br/>24-30/10<br/>2022</b> | <b>Variación €</b> |
|---|--|--|--------------------|
| Cerdas de Desvieje                            | 68,71                                  | 64,94                                  | <b>-3,77</b>       |
| <b>CERDOS CEBADOS</b>                         |  |  |                    |
| Categoría U                                   | 166,35                                 | 163,57                                 | <b>-2,78</b>       |
| <b>LECHONES</b>                               |  |  |                    |
| Lleida.Base 20kg de peso.                     | 232,50                                 | 230,00                                 | <b>-2,50</b>       |
| Segovia.Base 20kg de peso.                    | 317,50                                 | 317,50                                 | <b>0,00</b>        |
| Media nacional. Calidad Normal. Base 20 kg de | 268,30                                 | 267,19                                 | <b>-1,11</b>       |

### 4.3.4. Precios Medios de Porcino: Tronco Ibérico

| <b>TOSTONES</b>                      | <b>Semana 42<br/>17-23/10<br/>2022</b> | <b>Semana 43<br/>24-30/10<br/>2022</b> | <b>Variación €</b> |
|--------------------------------------|--|--|--------------------|
| De 5 a 9 kilos                       | 458,57                                 | 458,57                                 | <b>0,00</b>        |
| De 9 a 12 kilos                      | 552,14                                 | 550,71                                 | <b>-1,43</b>       |
| <b>LECHONES</b>                      |  |  |                    |
| Lechón Ibérico Cruzado Base 23 kg    | 308,21                                 | 307,76                                 | <b>-0,45</b>       |
| <b>MARRANOS</b>                      |  |  |                    |
| Marranos Ibéricos de 35 a 60 kg      | -                                      | -                                      | -                  |
| <b>PRIMALES</b>                      |  |  |                    |
| Primales Ibéricos de 60 a 100 kg     | 309,44                                 | 309,44                                 | <b>0,00</b>        |
| <b>CERDO CEBADO</b>                  |  |  |                    |
| Cerdo Cebado (Intensivo)             | 248,80                                 | 247,41                                 | <b>-1,39</b>       |
| Cerdo Cebado de Campo (Extensivo)    | 271,85                                 | 269,91                                 | <b>-1,94</b>       |
| Cerdo Cebado de Bellota 100% Ibérico | -                                      | -                                      | -                  |
| <b>DESVIEJE</b>                      |  |  |                    |
| Reproductores de desvieje            | 169,56                                 | 169,56                                 | <b>0,00</b>        |
| <b>REPRODUCTORES</b>                 |  |  |                    |
| Reproductores >6 meses               | 362,25                                 | 362,25                                 | <b>0,00</b>        |
| <b>CASTRONAS</b>                     |  |  |                    |
| Castronas                            | 115,22                                 | 115,22                                 | <b>0,00</b>        |

Denominaciones de acuerdo con la Norma de Calidad (RD 4/2014)

Para información sobre precios de productos agrícolas y ganaderos en otros Estados Miembros de la UE:

<https://ec.europa.eu/agriculture/>



MINISTERIO  
DE AGRICULTURA, PESCA  
Y ALIMENTACIÓN