

# PRECIOS COYUNTURALES



**SEMANA 45 – 2022**  
Del 7 al 13 de noviembre



**SUBSECRETARÍA**

Subdirección General de Análisis, Coordinación y Estadística

[sgapc@mapa.es](mailto:sgapc@mapa.es)

<https://www.mapa.gob.es/es/estadistica/temas/>

Publicación elaborada por la  
Subsecretaría  
Subdirección General de Análisis, Coordinación y Estadística

**MINISTERIO  
DE AGRICULTURA, PESCA  
Y ALIMENTACIÓN**

© Ministerio de Agricultura, Pesca y Alimentación  
Secretaría General Técnica  
Centro de Publicaciones  
Catálogo de Publicaciones de la Administración General del Estado:  
<https://cpage.mpr.gob.es/>

N.I.P.O.: 003190900

Se permite la utilización, copia o reproducción de los datos de este Boletín siempre que se cite expresamente su procedencia.

---

# Índice:

---

	PÁGINA
<b>PRECIOS MEDIOS NACIONALES.....</b>	<b>4</b>
PRECIOS MEDIOS NACIONALES DE PRODUCTOS AGRÍCOLAS.....	4 - 6
PRECIOS MEDIOS NACIONALES DE PRODUCTOS GANADEROS.....	7 - 8
<b>PRECIOS EN MERCADOS REPRESENTATIVOS DE CEREALES, VINOS Y ACEITES.....</b>	<b>9</b>
PRECIOS MEDIOS EN MERCADOS REPRESENTATIVOS DE CEREALES.....	9 - 11
PRECIOS MEDIOS EN MERCADOS REPRESENTATIVOS DE VINOS.....	12
PRECIOS MEDIOS EN MERCADOS REPRESENTATIVOS DE ACEITES.....	13
<b>PRECIOS DE PRODUCCIÓN DE FRUTAS Y HORTALIZAS EN EL MERCADO INTERIOR.....</b>	<b>14</b>
PRECIOS DE PRODUCCIÓN EN EL MERCADO INTERIOR: FRUTAS.....	14
PRECIOS DE PRODUCCIÓN EN EL MERCADO INTERIOR: PRODUCTOS HORTÍCOLAS.....	16 - 17
<b>PRECIOS REPRESENTATIVOS DE PRODUCTOS GANADEROS.....</b>	<b>18</b>
PRECIOS REPRESENTATIVOS DE PRODUCTOS GANADEROS: BOVINO.....	18
PRECIOS REPRESENTATIVOS DE PRODUCTOS GANADEROS: OVINO.....	19
PRECIOS REPRESENTATIVOS DE PRODUCTOS GANADEROS: PORCINO.....	20 - 21



## 1. PRECIOS MEDIOS NACIONALES

### 1.1. PRECIOS MEDIOS NACIONALES DE PRODUCTOS AGRÍCOLAS

1.1.1. Precios Medios Nacionales de Cereales, Arroz, Oleaginosas, Tortas, Proteicos, Vinos y Aceites.					
PRODUCTOS AGRÍCOLAS (especificaciones)		Semana 44 31/10-06/11 2022	Semana 45 07-13/11 2022	Variación semanal euros	Variación semanal %
<b>CEREALES</b>					
(1)	Trigo blando panificable (€/t)	373,99	372,29	-1,70	-0,45
(1)	Trigo duro (€/t)	497,95	494,71	-3,24	-0,65
(1)	Cebada pienso (€/t)	353,25	351,5	-1,75	-0,50
(1)	Cebada malta (€/t)	349,35	347,14	-2,21	-0,63
(1)	Maíz grano (€/t)	351,07	348,05	-3,02	-0,86
<b>ARROZ</b>					
(2)	Arroz cáscara japónica (€/t)	476,60	477,75	1,15	0,24
(2)	Arroz cáscara índica (€/t)	453,69	453,69	0,00	0,00
(3)	Arroz blanco japónica (€/t)	922,4	1005,62	83,22	9,02
(3)	Arroz blanco índica (€/t)	651,38	651,38	0,00	0,00
(3)	Arroz blanco vaporizado (€/t)	708,99	708,94	-0,05	-0,01
(3)	Arroz partido (€/t)	389,82	409,13	19,31	4,95
<b>SEMILLAS OLEAGINOSAS</b>					
(4)	Pipa de girasol convencional (€/t)	637,20	636,51	-0,69	-0,11
(4)	Pipa de girasol alto oleico (€/t)	711,71	711,13	-0,58	-0,08
(4)	Colza (€/t)	626,43	603,35	-23,08	-3,68
<b>TORTAS DE GIRASOL Y SOJA</b>					
(9)	Torta de girasol. 34%-36% proteína (€/t)	323,01	323,30	0,29	0,09
(9)	Torta de soja. 44%-47% proteína (€/t)	562,55	538,63	-23,93	-4,25
<b>PROTEICOS</b>					
(10)	Alfalfa. Balas 1ª Cat. 16,5%-18% proteína (€/t)	348,09	353,21	5,12	1,47
(10)	Alfalfa. Pellets estándar. 14%-16% proteína (€/t)	312,45	317,80	5,35	1,71
(4)	Guisantes secos (€/t)	420,92	419,85	-1,07	-0,25
(2)	Lentejas (€/t)	774,99	774,99	0,00	0,00
(2)	Garbanzos (€/t)	780,15	782,92	2,77	0,36
(2)	Habas secas (€/t)	442,76	442,76	0,00	0,00
<b>VINOS</b>					
(5)	Vino blanco sin DOP/IGP (€/hectolitro)	38,66	37,56	-1,10	-2,85
(5)	Vino tinto sin DOP/IGP, 12 p. color (€/hectolitro)	43,25	43,66	0,41	0,95
<b>ACEITE DE OLIVA Y ORUJO</b>					
(6)	Aceite de oliva virgen extra < 0,8º (€/100 kg)	472,62	475,26	2,64	0,56
(6)	Aceite de oliva virgen, de 0,8º a 2º (€/100 kg)	447,21	448,75	1,54	0,34
(6)	Aceite de oliva lampante > 2º (€/100 kg)	434,09	436,31	2,22	0,51
(7)	Aceite de oliva refinado (€/100 kg)	409,65	409,65	0,00	0,00
(8)	Aceite de orujo de oliva crudo (€/100 kg)	194,99	195,54	0,55	0,28
(7)	Aceite de orujo de oliva refinado (€/100 kg)	279,69	280,72	1,03	0,37
<b>ACEITE DE GIRASOL</b>					
(7)	Aceite de girasol refinado convencional (€/100 kg)	166,00	165,47	-0,53	-0,32
(7)	Aceite de girasol refinado alto oleico (€/100 kg)	202,82	200,52	-2,30	-1,13
<b>ACEITE DE SOJA</b>					
(7)	Aceite refinado de soja (€/100 kg)	177,23	175,16	-2,07	-1,17
<b>ACEITUNA DE MESA</b>					
(11)	Aceituna de mesa, media de variedades (€/100 kg)	95,95	96,00	0,05	0,05
(11)	Variedad Gordal (€/100 kg)	145,00	145,00	0,00	0,00
(11)	Variedad Hojiblanca (€/100 kg)	82,54	82,63	0,09	0,11
(11)	Variedad Manzanilla (€/100 kg)	107,00	107,00	0,00	0,00

#### Posición comercial:

- (1) Salida de almacén cargado o entregado al transformador después de intermediario; (2) Granel sobre almacén agricultor/cooperativa  
(3) Salida granel industria; (4) Almacén comprador mayorista; (5) Salida bodega; (6) Salida almazara; (7) Salida industria refinadora  
(8) Salida industria extractora; (9) Salida industria molturadora; (10) Salida industria deshidratadora; (11) Entrada a entamadora

## COMENTARIOS DE MERCADO

- **CEREALES** (▼): Tras muchas semanas al alza, ésta se registran bajadas, leves, en los precios medios en origen de todos los cereales en seguimiento, encabezadas por la del **maíz grano** (-0,86 %), seguida por la del **trigo duro** (-0,65 %).
- **ARROZ** (▲): Subidas generalizadas en este sector, destacando sobre todas la del **arroz blanco japónica** (9,02 %) y, algo menos significativamente, la del **partido** (4,95 %).
- **SEMILLAS OLEAGINOSAS** (▼): Como en los cereales, descienden también los precios medios en todos los productos de este apartado, correspondiendo a la **colza** (-3,68 %) la bajada más relevante; ligeras las de las **pipas de girasol: convencional** (-0,11 %) y **alto oleico** (-0,08 %).
- **TORTAS DE GIRASOL Y SOJA** (▼▲): Baja la **torta de Soja** de forma moderada (-4,25 %), incrementando levemente su cotización la de **girasol** (-2,90 %).
- **PROTEICOS** (▲▼): Solo los **guisantes secos** (-0,25 %) escapan a la tendencia alcista en este apartado, correspondiendo a la **alfalfa: Pellets** (1,71 %) y **balas** (1,47 %), las variaciones más destacadas.
- **VINOS** (▲▼): Vuelve a subir la cotización media del **tinto sin DOP/IGP** (0,95%), pero cae significativamente la del **Blanco sin DOP/IGP** (-2,85 %) esta semana.
- **ACEITE DE OLIVA Y ORUJO** (▲): Nuevamente se anotan incrementos en todas las referencias de este sector, registrándose las mayores para el **aceite de oliva virgen extra** (0,56 %) y el **lampante** (0,51 %).
- **ACEITE DE GIRASOL** (▼): Tras las subidas de la pasada semana, descienden ésta las cotizaciones de estos productos: **alto oleico** (-1,13 %) y **convencional** (-0,32 %).
- **ACEITE DE SOJA** (▼): Lo mismo sucede con el de refinado de **soja** (-1,17 %).
- **ACEITUNA DE MESA** (▲): Ligeramente incremento del precio medio en origen de la **aceituna de mesa** (0,05 %), propiciado por el de la Hojiblanca, única variedad al alza esta semana.

1.1.2. Precios Medios Nacionales en Origen de Frutas y Hortalizas					
PRODUCTOS AGRÍCOLAS (especificaciones)		Semana 44 31/10-06/11 2022	Semana 45 07/11-13/11 2022	Variación semanal euros	Variación semanal %
<b>FRUTAS</b>					
(1)	Clementina (€/100 kg)	41,22	38,55	-2,67	-6,47
(1)	Limón (€/100 kg)	43,81	38,62	-5,19	-11,85
(1)	Mandarina (€/100 kg)	32,19	35,56	3,37	10,46
(1)	Naranja Grupo Blancas (€/100 kg)	22,24	22,75	0,51	2,30
(1)	Naranja Salustiana (€/100 kg)*	22,24	22,75	0,51	2,30
(1)	Naranja Grupo Navel (€/100 kg)	24,19	24,65	0,46	1,89
(1)	Naranja Navelate (€/100 kg)*	27,05	29,60	2,55	9,43
(1)	Naranja Navel (€/100 kg)*	24,70	24,70	0,00	0,00
(1)	Naranja Navelina (€/100 kg)*	22,06	22,19	0,13	0,59
(1)	Satsuma (€/100 kg)	21,75	21,36	-0,39	-1,79
(1)	Manzana Fuji (€/100 kg)*	78,24	76,68	-1,57	-2,00
(1)	Manzana Gala (€/100 kg)*	51,84	53,35	1,50	2,90
(1)	Manzana Golden (€/100 kg)*	49,17	50,97	1,80	3,66
(1)	Manzana Granny Smith (€/100 kg)*	57,49	59,03	1,54	2,68
(1)	Manzana Red Delicious y demás var. rojas (€/100 kg)*	78,82	55,55	-23,27	-29,52
(1)	Pera Blanquilla (€/100 kg)	59,13	61,04	1,91	3,23
(1)	Pera Conferencia (€/100 kg)	74,78	71,89	-2,89	-3,86
(1)	Cereza (€/100 kg)	140,00	140,00	0,00	0,00
(1)	Ciruela (€/100 kg)	116,15	110,78	-5,37	-4,63
(1)	Melocotón Carne Amarilla (€/100 kg)*	100,00	120,00	20,00	20,00
(1)	Nectarina Carne Amarilla (€/100 kg)*	105,00	105,00	0,00	0,00
(1)	Aguacate (€/100 kg)	281,37	213,09	-68,28	-24,27
(1)	Caqui (€/100 kg)	44,53	44,22	-0,31	-0,70
(1)	Granada (€/100 kg)	63,72	63,67	-0,05	-0,08
(1)	Higos y brevas (€/100 kg)	241,23	253,32	12,09	5,01
(1)	Plátano (€/100 kg)*	67,73	68,39	0,66	0,97
(1)	Uva de mesa con semillas (€/100 kg)	47,50	62,50	15,00	31,58
(1)	Uva de mesa sin semillas (€/100 kg)	89,60	82,80	-6,80	-7,59
<b>HORTALIZAS</b>					
(1)	Acelga (€/100 kg)	61,73	58,23	-3,49	-5,66
(1)	Ajo (€/100 kg)	137,31	137,84	0,53	0,38
(1)	Alcachofa (€/100 kg)	181,56	155,97	-25,59	-14,09
(1)	Berenjena (€/100 kg)	43,12	57,75	14,62	33,91
(1)	Brócoli (€/100 kg)	53,56	52,57	-0,99	-1,85
(1)	Calabacín (€/100 kg)	40,86	65,17	24,31	59,50
(1)	Cebolla (€/100 kg)	26,99	29,15	2,17	8,02
(1)	Champiñón (€/100 kg)	176,30	176,21	-0,09	-0,05
(1)	Coliflor (€/100 kg)	60,92	54,42	-6,49	-10,66
(1)	Col Repollo de hoja lisa (€/100 kg)	74,06	58,51	-15,55	-21,00
(1)	Escarola (€/100ud)	45,01	41,23	-3,78	-8,40
(1)	Espinaca (€/100 kg)	99,56	94,06	-5,50	-5,53
(1)	Haba verde (€/100 kg)	174,00	163,50	-10,50	-6,03
(1)	Judía verde tipo plana (€/100 kg)	142,58	172,07	29,49	20,68
(1)	Lechuga Romana (€/100 ud)	25,85	25,05	-0,80	-3,09
(1)	Pepino (€/100 kg)	50,30	69,03	18,73	37,25
(1)	Pimiento verde tipo italiano (€/100 kg)	47,43	39,49	-7,94	-16,74
(1)	Puerro (€/100 kg)	58,09	57,25	-0,83	-1,43
(1)	Tomate cereza (€/100 kg)*	88,81	92,82	4,01	4,52
(1)	Tomate racimo (€/100 kg)*	57,32	53,20	-4,12	-7,18
(1)	Tomate redondo liso (€/100 kg)*	55,39	57,75	2,36	4,27
(1)	Zanahoria (€/100 kg)	25,84	27,80	1,96	7,59
(1)	Patata (€/100 kg)	37,47	37,81	0,34	0,90

**Posición comercial:**

(1) Granel: En árbol, finca, almacén agricultor, alhóndiga, lonja, etc. En cítricos y uva de mesa, los precios se dan "en árbol" y "en cepa" respectivamente. Los precios del plátano, por las peculiaridades de su comercialización, son estimados a partir de las cotizaciones obtenidas y contrastadas por la organización de productores (OP), en la posición comercial "venta en verde al madurador".

\*Precios notificados a la Comisión Europea (art. 11 y anexo I.5.c del Reglamento de Ejecución (UE) 2017/1185).

**COMENTARIOS DE MERCADO**

• **CÍTRICOS (▼▲):** Vuelven a descender los precios medios en árbol del **limón** Fino (-11,85 %) y la **clementina** (-6,47 %), pese a lo cual, ambos productos permanecen en niveles claramente por encima de los registrados en las mismas fechas de las últimas campañas. Baja también la **satsuma** (-1,79 %), pero se recuperan las **naranjas: Blancas** (2,3 %) y **Grupo Navel** (1,89 %), así como, significativamente —gracias, principalmente, a la entrada en cotización de nuevas variedades—, la **mandarina** (10,46 %).

• **FRUTA DE PEPITA (▲▼):** Se mantiene la tendencia ligeramente ascendente para la mayoría de variedades de manzana —**Golden** (3,66 %)—, a la que se une esta semana la **pera Blanquilla** (3,23 %). Vuelve a bajar la **pera Conferencia** (-3,86 %).

• **FRUTA DE HUESO (▲▼):** Ajustes de las medias, habituales en los finales de campaña, en algunos de los pocos productos que van quedando en cotización de este sector.

• **OTRAS FRUTAS (▼▲):** Vuelve a descender el precio medio en origen del **aguacate** (-24,27 %) a medida que se incrementa la oferta peninsular, movimiento que contrasta con el notable incremento de la **uva con semillas** (31,58 %), propiciado por las primeras cotizaciones de la variedad Aledo, siempre valorada por los mercados. Baja también la **uva sin semillas** (-7,59 %), suben los **higos** (5,01 %) y se anotan variaciones de escasa magnitud para el resto de los productos de este apartado: **plátano** (0,97%), **caqui** (-0,7 %) y **granada** (-0,08 %).

• **HORTALIZAS (▲▼):** Nuevos crecimientos destacados del **pepino** (37,25 %) y la **berenjena** (33,91 %), superados esta semana por el del **calabacín** (59,5 %). Subida significativa también de la **judía verde plana** (20,68 %). Entre los hortalizas a la baja, algo más numerosos esta semana, la **col repollo** (-21 %), el **pimiento verde italiano** (-16,74 %) y la **alcachofa** (-14,09 %) son los únicos que caen más de un -10%. No se mueve apenas la **patata** (0,9 %), cuyo valor sigue siendo netamente superior a los registrados para este producto en el mismo período las últimas temporadas.

### 1.1.3. Precios Medios Nacionales de Productos Agrícolas: Gráficos

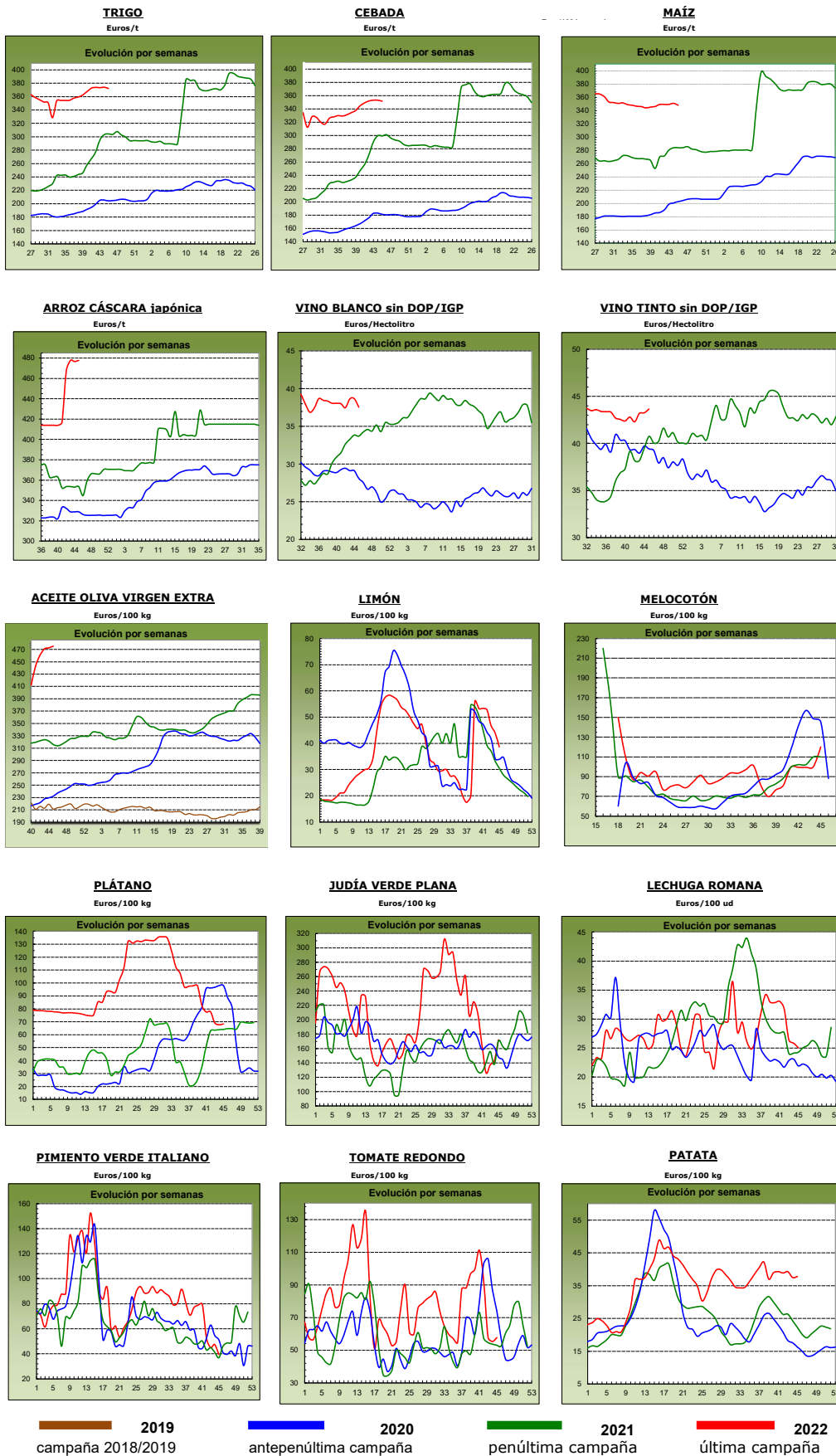

## 1.2. PRECIOS MEDIOS NACIONALES DE PRODUCTOS GANADEROS

1.2.1. Precios Medios Nacionales de Productos Ganaderos				
PRODUCTOS GANADEROS (especificaciones)	Semana 44 31/10-06/11 2022	Semana 45 07-13/11 2022	Variación semanal euros	Variación semanal %
<b>VACUNO</b>				
(1) Ternera, 180-300 kilos (€/100 kg canal)	487,04	488,89	1,85	0,38
(1) Machos de 12 a 24 meses (Clase R) (€/100 kg canal)	513,19	522,71	9,52	1,86
(1) Animales de 8 a 12 meses (Clase R) (€/100 kg canal)	514,08	518,30	4,22	0,82
(1) Bovino vivo, conjunto categorías (€/100 kg vivo)	260,83	261,80	0,97	0,37
<b>CORDERO</b>				
(1) Corderos 9-19 kilos (€/100 kg canal)	793,09	805,96	12,87	1,62
(1) Corderos 12-16 kilos (€/100 kg canal)	753,72	766,03	12,31	1,63
(1) Corderos Ligeros (12-13 kilos) (€/100 kg canal)	764,12	779,40	15,28	2,00
(1) Corderos Pesados (13-16 kilos) (€/100 kg canal)	743,32	752,66	9,34	1,26
<b>PORCINO</b>				
(1) Porcino >60% magro (Clase S) (€/100 kg canal)	212,76	210,68	-2,08	-0,98
(1) Porcino 60-55% magro (Clase E) (€/100 kg canal)	203,28	204,32	1,04	0,51
(1) Porcino 55-50% magro (Clase U) (€/100 kg canal)	205,44	210,42	4,98	2,42
(1) Porcino 50-45% magro (Clase R) (€/100 kg canal)	205,16	207,78	2,62	1,28
(1) Lechon 20 kg (€/unidad)	53,12	53,12	0,00	0,00
<b>POLLO</b>				
(2) Pollo, media de canales del 83% y 65% rdto. (€/100 kg canal)	220,93	224,72	3,79	1,72
(2) Pollo P10 (83% rdto.) (€/100 kg canal)	175,81	176,42	0,61	0,35
(2) Pollo P90 (65% rdto.) (€/100 kg canal)	224,54	228,57	4,03	1,79
<b>HUEVOS</b>				
(3) Huevos Tipo Jaula, media Clase L y M (€/100 kg)	177,53	180,17	2,64	1,49
(3) Huevos Tipo Jaula - Clase L (€/docena)	1,43	1,45	0,02	1,40
(3) Huevos Tipo Jaula - Clase M (€/docena)	1,26	1,28	0,02	1,59
(3) Huevos Tipo Suelo media Clase L y M (€/100 kg)	217,91	223,48	5,57	2,56
(3) Huevos Tipo Suelo - Clase L (€/docena)	1,73	1,78	0,05	2,89
(3) Huevos Tipo Suelo - Clase M (€/docena)	1,57	1,60	0,03	1,91
(3) Huevos Tipo Campero, media Clase L y M (€/100 kg)	232,35	239,27	6,92	2,98
(3) Huevos Tipo Campero- Mezcla Clase L y M (€/docena)	1,76	1,81	0,05	2,84
<b>CONEJO</b>				
(4) Conejo 1,8-2,2 kilo, vivo (€/100 kg)	273,00	273,37	0,37	0,14
<b>LECHE Y PRODUCTOS LÁCTEOS</b>				
(6) Suero de leche en polvo (€/100 kg)	98,36	96,25	-2,11	-2,15
(6) Mantequilla sin sal (formato 25 kg) (€/100 kg)	708,52	697,72	-10,80	-1,52
(5) Leche cruda de vaca (€/100 kg). Fuente: INFOLAC		Precio septiembre 2022: 48,06 €/100 kg		
<b>MIEL Y PRODUCTOS APÍCOLAS</b>				
(7) Miel multifloral a granel (€/100 kg)		Precio septiembre 2022: 391,12 €/100 kg		
(7) Miel multifloral envasada (€/100 kg)		Precio septiembre 2022: 622,16 €/100 kg		
(7) Polen a granel (€/100 kg)		Precio septiembre 2022: 768,48 €/100 kg		
(7) Polen envasado (€/100 kg)		Precio septiembre 2022: 1.079,20 €/100 kg		

**Posición comercial:**

- (1) Entrada matadero; (2) Salida muelle matadero; (3) Salida muelle centro de embalaje; (4) Salida granja;  
 (5) Precio pagado al ganadero; (6) Precio franco fábrica sin impuestos ni costes; (7) Venta a la industria o mayorista

## COMENTARIOS DE MERCADO

- **VACUNO (▲)**: Siguen al alza las cotizaciones de las **canales de vacuno**, con variaciones positivas del 0,38 % en las terneras, del 1,86 % en los machos de 12-24 meses y del 0,82 % en los animales de 8-12 meses. Suben también los precios de los **animales vivos** (0,37 % de media).
- **OVINO (▲)**: Esta semana, se registran precios al alza para las **canales de corderos**: 1,63 % en la media en sus diferentes clasificaciones.
- **PORCINO (▲)**: Subida media del 0,81 % para las diferentes clasificaciones de **canales de porcino de capa blanca**. La principal variación al alza la registra la Clase U (2,42 %), mientras que el descenso más acusado corresponde a la Clase S (-0,98 %). Se mantienen, una semana más, los descensos de precios en los **porcinos cebados (▼)**. Las cotizaciones de los **lechones base 20 kg (=)** permanecen estables con respecto a las de la semana previa.
- **POLLOS (▲)**: Subida media del 1,72 % en las diferentes clasificaciones de **canales de pollos**.
- **HUEVOS (▲)**: Semana de precios al alza también en los huevos, independientemente de su tipo de puesta y clase. Así, se anotan incrementos del 1,49 % en la media de las Clases L y M del **tipo jaula**, del 2,56 % en la media de las Clases L y M del **tipo suelo** y del 2,98 % en la media de las Clases L y M del **tipo campero**.
- **CONEJO (▲)**: Leve subida (0,14 %) del precio del **conejo vivo de granja**.
- **PRODUCTOS LÁCTEOS (▼)**: Bajada del -2,15 % en el precio semanal del **suero de leche en polvo**. El de la **mantequilla sin sal** registra una bajada del -1,52 %. En el mes de septiembre, el precio de la **leche cruda de vaca** (Fuente: INFOLAC) (▲) creció un 4,00 % con respecto al del mes de agosto.
- **MIEL Y POLEN (▲)**: En septiembre, se registraron subidas de precios en las **mieles (▲)** (2,61 % en la miel multifloral a granel y 7,34 % en la miel multifloral envasada). Por su parte, para el **polen (▲)** también se anotaron subidas de sus cotizaciones mensuales (0,12 % en el polen a granel y 3,70 % en el polen envasado).

## 1.2.2. Precios Medios Nacionales de Productos Ganaderos: Gráficos

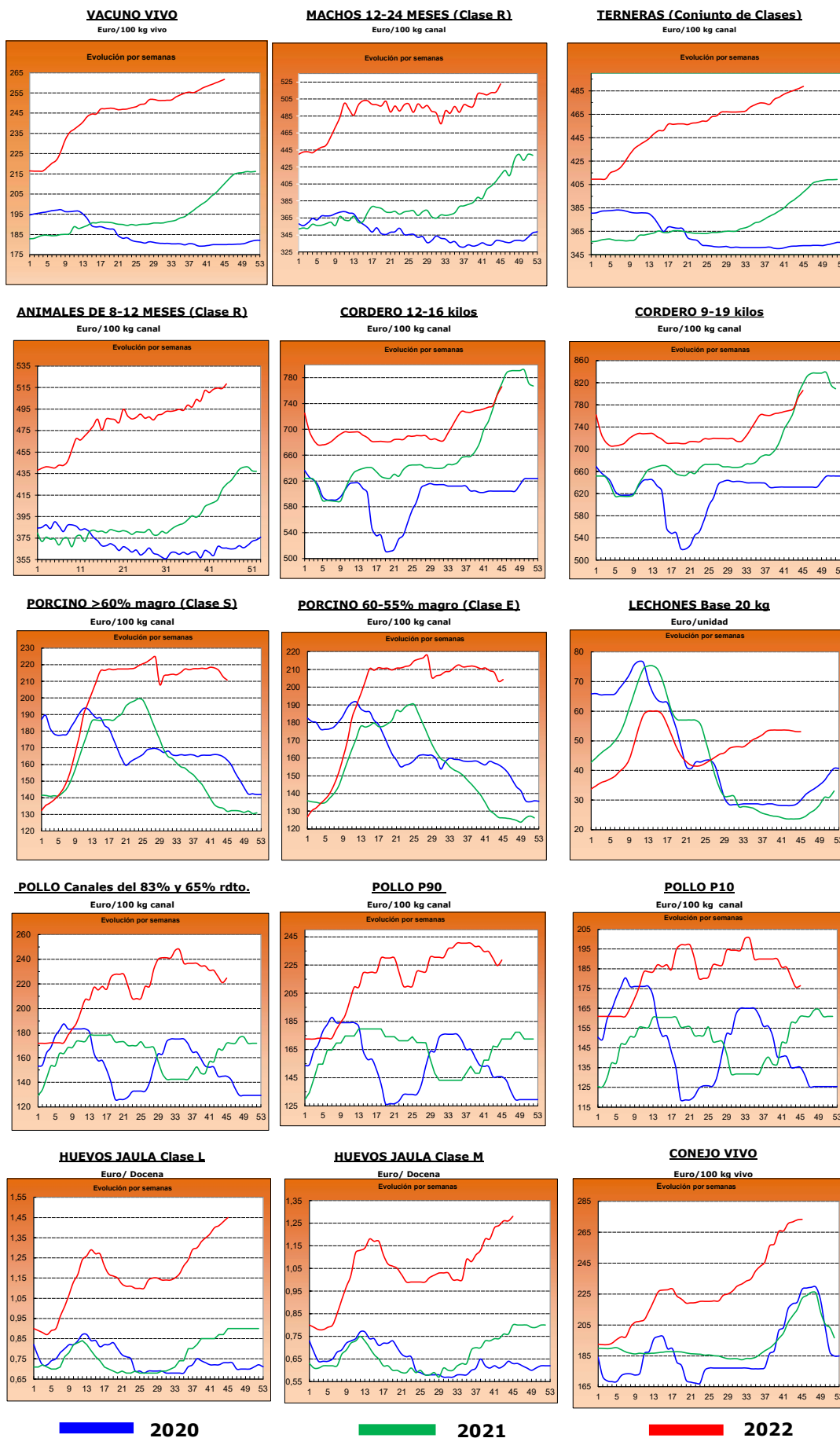



## 2.- PRECIOS EN MERCADOS REPRESENTATIVOS DE CEREALES, ALFALFA, ARROZ, VINOS, ACEITES Y SEMILLA DE GIRASOL

### 2.1. PRECIOS EN MERCADOS REPRESENTATIVOS DE CEREALES, ALFALFA Y ARROZ

#### 2.1.1. Precios Medios en Mercados Representativos: Trigo y Alfalfa

Precios en Euro/Tonelada

REGLAMENTO (UE) 2017/1185 DE LA COMISION. Artículo 11, Anexo I. 1. (trigo); Artículo 12 (a), Anexo II.2 (alfalfa)

TRIGO: Salida de almacén cargado o entregado al transformador después de intermediario. Mercancia nacional y/o importada.

ALFALFA: Salida industria deshidratadora

PRODUCTO	MERCADO REPRESENTATIVO	Semana 44 31/10-06/11 2022	Semana 45 07-13/11 2022	Variación €
<b>Trigo Blando Panificable</b>	Albacete	367,80	367,80	0,00
	Ávila	377,00	377,00	0,00
	Barcelona	397,00	390,00	-7,00
	Burgos	371,26	370,90	-0,36
	Cádiz	370,00	360,00	-10,00
	Ciudad Real	385,00	385,00	0,00
	Cuenca	359,00	359,00	0,00
	Guadalajara	365,80	381,80	16,00
	Huesca	375,00	370,00	-5,00
	León	373,80	373,40	-0,40
	Lérida	370,00	370,00	0,00
	Madrid	375,00	385,00	10,00
	Murcia	366,00	366,00	0,00
	Navarra	378,00	375,00	-3,00
	Palencia	375,40	371,00	-4,40
	Pontevedra	380,00	377,00	-3,00
	Salamanca	377,40	377,40	0,00
	Segovia	369,00	366,40	-2,60
	Sevilla	370,00	360,00	-10,00
	Soria	366,60	364,20	-2,40
Tarragona	375,00	368,00	-7,00	
Toledo	379,00	379,00	0,00	
Valladolid	379,66	373,26	-6,40	
Zamora	374,60	374,60	0,00	
Zaragoza	385,00	382,00	-3,00	
<b>Trigo Duro</b>	Cádiz	500,00	500,00	0,00
	Córdoba	500,00	495,00	-5,00
	Sevilla	500,00	500,00	0,00
	Toledo	451,50	451,50	0,00
	Zaragoza	490,00	480,00	-10,00
<b>Alfalfa Balas</b>	Albacete	310,00	310,00	0,00
	Burgos	290,00	290,00	0,00
	Córdoba	230,00	234,00	4,00
	Huesca	376,00	376,00	0,00
	León	315,00	315,00	0,00
	Lérida	339,17	352,50	13,33
	Navarra	332,50	332,50	0,00
	Palencia	275,00	287,00	12,00
	Sevilla	238,00	240,00	2,00
	Teruel	325,00	333,00	8,00
	Toledo	342,00	342,00	0,00
	Valladolid	256,00	280,00	24,00
	Zamora	440,00	440,00	0,00
Zaragoza	368,33	370,00	1,67	
<b>Alfalfa Pellets</b>	Albacete	290,00	290,00	0,00
	Burgos	300,00	302,00	2,00
	Córdoba	238,00	243,00	5,00
	Huesca	324,50	324,50	0,00
	Lérida	291,17	303,50	12,33
	Navarra	302,50	302,50	0,00
	Palencia	295,00	300,00	5,00
	Sevilla	227,00	230,00	3,00
	Toledo	318,00	318,00	0,00
	Valladolid	276,00	336,00	60,00
	Zamora	405,00	405,00	0,00
	Zaragoza	320,33	323,00	2,67

### 2.1.2. Precios Medios en Mercados Representativos: Cebada

Precios en Euro/Tonelada

#### REGLAMENTO (UE) 2017/1185 DE LA COMISION. Artículo 11, Anexo I. 1.

Salida de almacén cargado o entregado al transformador después de intermediario. Mercancía nacional y/o importada.

PRODUCTO	MERCADO REPRESENTATIVO	Semana 44 31/10-06/11 2022	Semana 45 07-13/11 2022	Variación €
<b>Cebada Pienso</b>	Albacete	344,10	344,10	0,00
	Ávila	355,00	355,00	0,00
	Burgos	358,00	350,00	-8,00
	Cádiz	355,00	350,00	-5,00
	Ciudad Real	353,20	353,20	0,00
	Córdoba	360,00	347,00	-13,00
	La Coruña	350,00	348,00	-2,00
	Cuenca	350,00	350,00	0,00
	Granada	350,00	350,00	0,00
	Guadalajara	348,60	352,60	4,00
	Huesca	352,00	345,00	-7,00
	León	360,00	358,00	-2,00
	Lérida	350,00	348,00	-2,00
	Murcia	350,00	348,00	-2,00
	Palencia	360,00	355,00	-5,00
	Salamanca	362,00	362,00	0,00
	Segovia	355,00	350,00	-5,00
	Soria	350,00	348,00	-2,00
	Teruel	360,00	362,00	2,00
	Toledo	356,80	356,80	0,00
Valladolid	366,00	360,00	-6,00	
Zamora	360,00	358,00	-2,00	
Zaragoza	360,00	362,00	2,00	
<b>Cebada Malta</b>	Albacete	357,00	357,00	0,00
	Burgos	338,40	336,90	-1,50
	Ciudad Real	357,50	357,50	0,00
	Guadalajara	323,00	323,00	0,00
	Huesca	--	353,00	--
	Palencia	359,20	356,40	-2,80
	Salamanca	348,00	348,00	0,00
	Segovia	337,00	352,00	15,00
	Soria	352,00	332,00	-20,00
	Valladolid	337,30	337,30	0,00
	Zamora	360,80	344,00	-16,80
Zaragoza	367,00	365,00	-2,00	

### 2.1.3. Precios Medios en Mercados Representativos: Maíz y Arroz

Precios en Euro/Tonelada

REGLAMENTO (UE) 2017/1185 DE LA COMISION. Artículo 11, Anexo I. 1. Cereales y 2 Arroz

Maíz grano: precios salida de almacén cargado. Mercancía nacional y/o importada.

Arroz cáscara precios salida almacén agricultor o en cooperativa, y arroz blanco precios salida industria

PRODUCTO	MERCADO REPRESENTATIVO	Semana 44 31/10-06/11 2022	Semana 45 07-13/11 2022	Variación €
<b>Maiz Grano</b>	Albacete	337,60	337,60	0,00
	Badajoz	350,00	351,00	1,00
	Cáceres	350,00	351,00	1,00
	Ciudad Real	368,40	368,40	0,00
	Córdoba	340,00	337,00	-3,00
	La Coruña	342,00	340,00	-2,00
	Gerona	360,00	350,00	-10,00
	Huesca	347,00	341,00	-6,00
	León	351,00	348,40	-2,60
	Lérida	345,00	340,00	-5,00
	Madrid	362,00	362,00	0,00
	Navarra	360,00	355,00	-5,00
	Pontevedra	342,00	340,00	-2,00
	Salamanca	364,60	361,40	-3,20
	Sevilla	338,00	333,00	-5,00
	Toledo	360,30	357,20	-3,10
	Valladolid	357,34	353,34	-4,00
Zamora	352,20	349,60	-2,60	
Zaragoza	360,00	360,00	0,00	
<b>Arroz cáscara (Indica)</b>	Cádiz	348,00	348,00	0,00
	Sevilla	467,25	467,25	0,00
	Valencia	320,00	320,00	0,00
<b>Arroz cáscara (Japónica)</b>	Huesca	520,00	520,00	0,00
	Sevilla	481,50	481,50	0,00
	Tarragona	480,00	480,00	0,00
	Valencia	480,00	480,00	0,00
	Zaragoza	480,00	480,00	0,00
<b>Arroz blanco (Indica)</b>	Sevilla	611,00	611,00	0,00
	Valencia	1150,00	1150,00	0,00
<b>Arroz blanco (Japónica)</b>	Sevilla	636,00	636,00	0,00
	Tarragona	1150,00	1150,00	0,00
	Valencia	1150,00	1150,00	0,00
<b>Arroz blanco vaporizado</b>	Valencia	1100,00	1075,00	-25,00
<b>Arroz partido</b>	Sevilla	318,56	318,56	0,00
	Tarragona	485,00	485,00	0,00
	Valencia	495,00	495,00	0,00

<b>2.2. PRECIOS EN MERCADOS REPRESENTATIVOS DE VINOS</b>
--

**R. EJECUCIÓN (UE) 2017/1185 DE LA COMISION. Artículo 11, Anexo II. 3.**

En €/hectólitro, salida bodega, a granel, pago al contado sin I. V. A.

<b>PRODUCTO</b>	<b>MERCADO REPRESENTATIVO</b>	<b>Semana 44 31/10-06/11 2022</b>	<b>Semana 45 07-13/11 2022</b>	<b>Variación €</b>
<b>Vino Blanco sin DOP/IPG</b>	Albacete	58,34	56,77	<b>-1,57</b>
	Badajoz	41,89	40,36	<b>-1,52</b>
	Ciudad Real	36,42	35,46	<b>-0,96</b>
	Cuenca	38,77	38,84	<b>0,08</b>
	Toledo	34,82	33,43	<b>-1,40</b>
<b>Vino Tinto sin DOP / IPG</b>	<b>Precio de vino tinto referido al producto de 12 puntos de color</b>			
	Albacete	46,12	48,36	<b>2,24</b>
	Badajoz	54,17	54,71	<b>0,54</b>
	Ciudad Real	38,07	36,92	<b>-1,15</b>
	Cuenca	49,30	49,15	<b>-0,16</b>
	Murcia	43,68	45,27	<b>1,59</b>
	Toledo	38,22	38,32	<b>0,10</b>
	Valencia	37,10	37,61	<b>0,51</b>

**2.3. PRECIOS EN MERCADOS REPRESENTATIVOS DE ACEITES Y SEMILLAS DE GIRASOL**

Aceites. Precios salida almazara/orujera/refinadora, en €/100 kg, sin I.V.A. Rgto. 2017/1185. Art.11. Anexo I.3.

Semilla de girasol. Precios en almacén del comprador mayorista, en €/100 kg, sin I.V.A. Rgto 2017/1185. Art. 8

PRODUCTO Y ESPECIFICACIONES	MERCADO REPRESENTATIVO	Semana 44 31/10-06/11 2022	Semana 45 07-13/11 2022	Variación €
<b>ACEITE DE OLIVA VIRGEN EXTRA</b> Menos de 0,8°	Albacete	455,00	455,00	0,00
	Almería	470,00	480,00	10,00
	Badajoz	479,33	472,00	-7,33
	Cáceres	460,00	470,00	10,00
	Cádiz	462,00	470,00	8,00
	Ciudad Real	473,00	481,00	8,00
	Córdoba	474,00	476,50	2,50
	Cuenca	452,50	457,50	5,00
	Granada	469,50	475,50	6,00
	Huelva	463,00	463,00	0,00
	Jaén	472,00	472,50	0,50
	Málaga	471,00	472,00	1,00
	Murcia	473,00	484,00	11,00
	Sevilla	478,00	478,00	0,00
Tarragona	475,00	475,00	0,00	
Toledo	472,00	479,00	7,00	
<b>ACEITE DE OLIVA VIRGEN</b> De 0,8° a 2°	Albacete	425,00	425,00	0,00
	Badajoz	453,83	452,17	-1,67
	Cáceres	380,00	380,00	0,00
	Cádiz	400,00	400,00	0,00
	Ciudad Real	449,00	450,00	1,00
	Córdoba	454,00	452,00	-2,00
	Cuenca	445,00	452,50	7,50
	Granada	445,00	450,00	5,00
	Huelva	385,00	385,00	0,00
	Jaén	446,00	448,50	2,50
	Málaga	445,00	448,00	3,00
	Murcia	455,00	453,00	-2,00
	Sevilla	450,00	452,00	2,00
	Tarragona	462,50	462,50	0,00
Toledo	455,00	451,50	-3,50	
<b>ACEITE DE OLIVA LAMPANTE</b> Más de 2°	Albacete	432,50	432,50	0,00
	Badajoz	435,67	443,00	7,33
	Cáceres	421,00	421,00	0,00
	Cádiz	390,00	390,00	0,00
	Ciudad Real	440,00	443,00	3,00
	Córdoba	438,50	442,00	3,50
	Cuenca	440,00	447,50	7,50
	Granada	437,00	440,00	3,00
	Huelva	363,00	363,00	0,00
	Jaén	433,50	435,50	2,00
	Málaga	434,50	436,50	2,00
	Murcia	447,00	438,00	-9,00
	Sevilla	438,00	441,50	3,50
	Tarragona	415,00	410,00	-5,00
Toledo	448,00	443,50	-4,50	
<b>ACEITE DE OLIVA REFINADO</b>	Córdoba	425,00	425,00	0,00
	Jaén	394,61	394,61	0,00
	Sevilla	395,00	395,00	0,00
	Tarragona	460,00	460,00	0,00
<b>ACEITE DE ORUJO DE OLIVA CRUDO</b>	Córdoba	186,50	187,00	0,50
	Jaén	183,00	184,00	1,00
	Málaga	197,00	197,00	0,00
	Sevilla	197,50	198,00	0,50
	Tarragona	215,00	215,00	0,00
	Toledo	200,00	200,00	0,00
<b>ACEITE DE ORUJO DE OLIVA REFINADO</b>	Sevilla	279,00	280,00	1,00
<b>PIPA DE GIRASOL</b> Alto oleico	Centro	715,03	715,03	0,00
	Norte	681,62	681,62	0,00
	Sur	747,60	746,02	-1,58
<b>PIPA DE GIRASOL</b> Convencional	Centro	618,31	618,21	-0,10
	Norte	629,84	629,84	0,00
	Sur	655,03	653,21	-1,82

### 3. PRECIOS DE PRODUCCIÓN DE FRUTAS Y HORTALIZAS EN EL MERCADO INTERIOR

#### 3.1. PRECIOS DE PRODUCCIÓN EN EL MERCADO INTERIOR FRUTAS

##### 3.1.1. Precios de Producción de Frutas en el Mercado Interior:

Precios diarios y Precios Medios Ponderados Semanales en mercados representativos provinciales.

Precios a la salida del centro de acondicionamiento de productos seleccionados, embalados y, en su caso, en palés (€/100 kg peso neto)

#### CÍTRICOS

PRODUCTO	MERCADO	VARIEDAD O TIPO	CAT.	CALIBRE	DÍA/MES							
					7/11	8/11	9/11	10/11	11/11	12/11	13/11	PMPS
CLEMENTINA	Castellón	Arrufatina	I	1X-3	99,10	75,94	78,12	96,95	96,95	--	--	84,94
	Valencia	Arrufatina	I	1X-3	104,31	87,00	87,00	87,00	87,00	--	--	102,29
	Castellón	Clemenpons	I	1X-3	110,31	--	--	--	--	--	--	110,31
	Castellón	Clemenules	I	1X-3	101,86	108,29	108,80	108,08	103,20	97,88	73,90	104,41
	Valencia	Clemenules	I	1X-3	91,57	86,35	84,81	85,41	90,54	97,22	87,53	88,64
	Valencia	Loretina	I	1X-3	135,68	--	--	--	--	--	--	135,68
	Valencia	Míoro	I	1X-3	100,00	100,00	100,00	100,00	100,00	--	--	100,00
	Valencia	Orogros	I	1X-3	--	--	145,51	--	--	--	--	145,51
	Valencia	Oronules	I	1X-3	104,85	91,04	97,76	85,13	85,12	--	--	91,87
	Sevilla	Todas las variedades	I	1X-3	92,00	92,00	92,00	92,00	92,00	--	--	92,00
	Tarragona	Todas las variedades	I	1X-3	75,00	75,00	75,00	75,00	75,00	--	--	75,00
	LIMÓN	Alicante	Fino	I	3-4	112,66	114,72	116,72	114,72	115,72	109,08	--
Málaga		Fino	I	3-4	123,69	125,03	125,03	124,88	125,03	--	--	124,73
Murcia		Fino	I	3-4	126,00	125,00	125,00	126,00	124,00	--	--	125,21
NARANJA	Castellón	Navelina	I	3-6	68,60	68,60	68,60	68,60	71,45	--	--	70,24
	Córdoba	Navelina	I	3-6	65,75	65,75	65,75	65,75	65,75	--	--	65,75
	Huelva	Navelina	I	3-6	68,25	68,25	68,25	68,25	68,25	--	--	68,25
	Sevilla	Navelina	I	3-6	66,73	66,73	66,73	66,73	66,73	--	--	66,73
	Valencia	Navelina	I	3-6	66,72	65,03	62,97	65,09	54,93	62,98	64,62	60,39
SATSUMA	Valencia	Iwasaki	I	1X-3	90,03	89,41	88,69	89,09	88,84	80,49	101,28	89,48
	Valencia	Owari	I	1X-3	77,45	77,00	77,00	79,64	77,00	--	--	77,64

#### FRUTAS DE PEPITA

PRODUCTO	MERCADO	VARIEDAD O TIPO	CAT.	CALIBRE	DÍA/MES							
					7/11	8/11	9/11	10/11	11/11	12/11	13/11	PMPS
MANZANA	Gerona	Fuji	I	65-80	126,30	126,30	126,30	126,30	126,30	--	--	126,30
	Lérida	Fuji	I	65-80	84,50	84,50	86,00	85,00	86,00	--	--	85,26
	Zaragoza	Fuji	I	65-80	111,50	111,50	111,50	111,50	111,50	--	--	111,50
	Gerona	Gala	I	65-80	105,81	105,81	105,81	105,81	105,81	--	--	105,81
	Huesca	Gala	I	65-80	65,00	65,00	65,00	65,00	65,00	--	--	65,00
	Lérida	Gala	I	65-80	79,13	78,12	77,25	78,24	80,35	--	--	78,51
	Zaragoza	Gala	I	65-80	62,88	62,88	62,88	62,88	62,88	--	--	62,88
	Gerona	Golden Delicious	I	65-80	108,13	108,13	108,13	108,13	108,13	--	--	108,13
	Huesca	Golden Delicious	I	65-80	55,00	55,00	55,00	55,00	55,00	--	--	55,00
	León	Golden Delicious	I	65-80	56,00	56,00	56,00	56,00	56,00	--	--	56,00
	Lérida	Golden Delicious	I	65-80	83,01	84,30	83,71	81,61	80,37	--	--	82,47
	Navarra	Golden Delicious	I	65-80	70,00	70,00	70,00	70,00	70,00	--	--	70,00
	Zaragoza	Golden Delicious	I	65-80	62,85	62,85	62,85	62,85	62,85	--	--	62,85
	Gerona	Granny Smith	I	65-80	95,41	95,41	95,41	95,41	95,41	--	--	95,41
	Lérida	Granny Smith	I	65-80	64,50	64,50	65,00	74,00	65,00	--	--	66,88
	Zaragoza	Granny Smith	I	65-80	86,58	86,58	86,58	86,58	86,58	--	--	86,58
	Lérida	Red Chief	I	65-80	49,50	49,50	50,00	50,00	50,00	--	--	49,70
	Gerona	Red Delicious	I	65-80	85,91	85,91	85,91	85,91	85,91	--	--	85,91
	Zaragoza	Reineta	I	65-80	116,28	116,28	116,28	116,28	116,28	--	--	116,28
PERA	Lérida	Blanquilla	I	55-60	112,55	87,10	88,00	105,00	84,00	--	--	89,75
	Navarra	Blanquilla	I	55-60	83,00	83,00	83,00	83,00	83,00	--	--	83,00
	Zaragoza	Blanquilla	I	55-60	121,93	121,93	121,93	121,93	121,93	--	--	121,93
	León	Conferencia	I	60-65+	95,00	95,00	95,00	95,00	95,00	--	--	95,00
	Lérida	Conferencia	I	60-65+	98,56	105,96	105,34	102,20	103,40	--	--	102,79
	Zaragoza	Conferencia	I	60-65+	95,88	95,88	95,88	95,88	95,88	--	--	95,88
	Murcia	Ercolini	I	50-60	165,00	165,00	165,00	165,00	165,00	--	--	165,00
	Zaragoza	Ercolini-Limonera	I	50-60	108,20	108,20	108,20	108,20	108,20	--	--	108,20

#### FRUTAS DE HUESO

PRODUCTO	MERCADO	VARIEDAD O TIPO	CAT.	CALIBRE	DÍA/MES							
					7/11	8/11	9/11	10/11	11/11	12/11	13/11	PMPS
CIRUELA	Lérida	Todos los tipos y variedades	-	35 mm y superior	140,67	140,67	140,67	140,67	140,67	--	--	140,67

#### OTRAS FRUTAS

PRODUCTO	MERCADO	VARIEDAD O TIPO	CAT.	CALIBRE	DÍA/MES							
					7/11	8/11	9/11	10/11	11/11	12/11	13/11	PMPS
AGUACATE	Granada	Hass	-	-	285,00	285,00	285,00	285,00	285,00	--	--	285,00
UVA DE MESA	Alicante	D. María	I	-	132,65	132,65	132,65	132,65	132,65	--	--	132,65
	Alicante	Moscatel Italia embolsada (Ideal)	I	-	138,72	138,72	138,72	138,72	138,72	--	--	138,72
	Alicante	Red Globe	I	-	145,21	145,21	145,21	145,21	145,21	--	--	145,21

**3.1.2. Precios de Producción de Frutas en el Mercado Interior: Precios Medios Ponderados Semanales Nacionales**

Referencia: Reglamento Delegado (UE) 2017/891 de la Comisión, de 13 de marzo (DOUE de 25 de mayo). Art. 55 y Anexo VI  
Precios a la salida del centro de acondicionamiento de productos seleccionados, embalados y, en su caso, en palés (€/100kg peso neto)

**CÍTRICOS**

PRODUCTO	MERCADO	VARIEDAD O TIPO	CAT.	CALIBRE	PRECIO MEDIO PONDERADO SEMANAL NACIONAL Semana 45- 2022: 07/11-13/11
CLEMENTINA	ESPAÑA	Todas las variedades	I	1x-3	92,92
LIMÓN	ESPAÑA	Todas las variedades	I	3-4	122,73
NARANJA	ESPAÑA	Navelina	I	3-6	62,71
SATSUMA	ESPAÑA	Todas las variedades	I	1x-3	84,25

**FRUTAS DE PEPITA**

PRODUCTO	MERCADO	VARIEDAD O TIPO	CAT.	CALIBRE mm	PRECIO MEDIO PONDERADO SEMANAL NACIONAL Semana 45- 2022: 07/11-13/11
MANZANA	ESPAÑA	Fuji	I	65/80	96,84
	ESPAÑA	Gala	I	65/80	77,81
	ESPAÑA	Golden delicious	I	65/80	85,69
	ESPAÑA	Granny Smith	I	65/80	86,53
	ESPAÑA	Red Delicious y demás Var. Rojas	I	65/80	75,27
PERA	ESPAÑA	Blanquilla	I	55-60	104,31
	ESPAÑA	Conferencia	I	60/65+	107,71

**FRUTAS DE HUESO**

PRODUCTO	MERCADO	VARIEDAD O TIPO	CAT.	CALIBRE	PRECIO MEDIO PONDERADO SEMANAL NACIONAL Semana 45- 2022: 07/11-13/11
CIRUELA	ESPAÑA	Todas las variedades	-	35 mm y superior	140,67

**OTRAS FRUTAS**

PRODUCTO	MERCADO	VARIEDAD O TIPO	CAT.	CALIBRE	PRECIO MEDIO PONDERADO SEMANAL NACIONAL Semana 45- 2022: 07/11-13/11
AGUACATE	ESPAÑA	Hass	-	-	285,00
UVA DE MESA	ESPAÑA	Todos los tipos y variedades con pepitas	I	-	140,67

## 3.2. PRECIOS DE PRODUCCIÓN EN EL MERCADO INTERIOR: PRODUCTOS HORTÍCOLAS

3.2.1. Precios de Producción de Hortalizas en el Mercado Interior:  
Precios diarios y Precios Medios Ponderados Semanales en mercados representativos provinciales.

Precios a la salida del centro de acondicionamiento de productos seleccionados, embalados y, en su caso, en palés (€/100 kg peso neto)

PRODUCTO	MERCADO	VARIEDAD O TIPO	CAT.	CALIBRE	DIA/MES							PMPS
					7/11	8/11	9/11	10/11	11/11	12/11	13/11	
ACELGA	Madrid	Amarilla	-	-	100,00	100,00	100,00	100,00	100,00	--	--	100,00
	Navarra	Todos los tipos y variedades	-	-	80,00	80,00	80,00	80,00	80,00	--	--	80,00
	Madrid	Verde	-	-	85,00	85,00	85,00	85,00	85,00	--	--	85,00
AJO	Ciudad Real	Blanco	-	50-60 mm	230,00	230,00	230,00	230,00	230,00	--	--	230,00
	Cuenca	Blanco	-	50-60 mm	202,10	202,10	202,10	202,10	202,10	--	--	202,10
	Toledo	Blanco	-	50-60 mm	240,00	240,00	240,00	240,00	240,00	--	--	240,00
	Ciudad Real	Morado	-	50-80 mm	250,00	250,00	250,00	250,00	250,00	--	--	250,00
	Córdoba	Morado	-	50-80 mm	220,00	220,00	220,00	220,00	220,00	--	--	220,00
	Cuenca	Morado	-	50-80 mm	234,65	234,65	234,65	234,65	234,65	--	--	234,65
	Toledo	Morado	-	50-80 mm	255,00	255,00	255,00	255,00	255,00	--	--	255,00
	Albacete	Primavera	-	50-60 mm	205,00	205,00	205,00	205,00	205,00	--	--	205,00
	Ciudad Real	Primavera	-	50-60 mm	225,00	225,00	225,00	225,00	225,00	--	--	225,00
	Córdoba	Primavera	-	50-60 mm	195,24	195,24	195,24	195,24	195,24	--	--	195,24
	Cuenca	Primavera	-	50-60 mm	190,00	190,00	190,00	190,00	190,00	--	--	190,00
	Toledo	Primavera	-	50-60 mm	215,00	215,00	215,00	215,00	215,00	--	--	215,00
ALCACHOFA	Granada	Todos los tipos y variedades	-	-	280,00	--	280,00	--	280,00	--	--	280,00
	Murcia	Todos los tipos y variedades	-	-	176,92	166,16	158,67	147,10	145,59	--	--	158,84
	Navarra	Todos los tipos y variedades	-	-	186,00	186,00	186,00	186,00	186,00	--	--	186,00
BERENJENA	Almería	Todos los tipos y variedades	-	-	78,00	96,59	98,00	87,52	92,00	98,98	--	92,36
	Málaga	Todos los tipos y variedades	-	-	90,00	90,00	90,00	90,00	90,00	--	--	90,00
BRÓCOLI	Murcia	Todos los tipos y variedades	-	-	80,00	80,00	90,00	100,00	90,00	--	--	86,62
	Navarra	Todos los tipos y variedades	-	-	85,00	85,00	85,00	85,00	85,00	--	--	85,00
CALABACÍN	Almería	Todas las variedades	-	14-21 g	113,00	110,00	137,00	116,00	115,00	122,00	--	117,74
	Málaga	Todas las variedades	-	14-21 g	100,00	100,00	100,00	100,00	100,00	--	--	100,00
CEBOLLA	Albacete	Todos los tipos y variedades	-	-	41,70	41,70	41,70	41,70	41,70	--	--	41,70
	Ávila	Todos los tipos y variedades	-	-	27,00	27,00	27,00	27,00	27,00	--	--	27,00
	Ciudad Real	Todos los tipos y variedades	-	-	65,00	65,00	65,00	65,00	65,00	--	--	65,00
	Cuenca	Todos los tipos y variedades	-	-	41,50	41,50	41,50	41,50	41,50	--	--	41,50
	Lérida	Todos los tipos y variedades	-	-	29,40	29,40	29,40	29,40	29,40	--	--	29,40
	Segovia	Todos los tipos y variedades	-	-	35,00	35,00	35,00	35,00	35,00	--	--	35,00
	Toledo	Todos los tipos y variedades	-	-	51,00	51,00	51,00	51,00	51,00	--	--	51,00
CHAMPIÑÓN	Albacete	Cerrado	-	30-65 mm	187,00	187,00	187,00	187,00	187,00	--	--	187,00
	Cuenca	Cerrado	-	30-65 mm	186,49	186,49	186,49	186,49	186,49	--	--	186,49
	La Rioja	Cerrado	-	30-65 mm	250,00	250,00	250,00	250,00	250,00	--	--	250,00
	Navarra	Cerrado	-	30-65 mm	270,00	270,00	270,00	270,00	270,00	--	--	270,00
COLIFLOR	Barcelona	Todos los tipos y variedades	-	-	80,00	80,00	80,00	80,00	80,00	--	--	80,00
	Ciudad Real	Todos los tipos y variedades	-	-	150,00	150,00	150,00	150,00	150,00	--	--	150,00
	Granada	Todos los tipos y variedades	-	-	97,24	97,24	97,24	97,24	97,24	--	--	97,24
	La Rioja	Todos los tipos y variedades	-	-	49,75	49,75	49,75	49,75	49,75	--	--	49,75
	Navarra	Todos los tipos y variedades	-	-	70,00	70,00	70,00	70,00	70,00	--	--	70,00
	Toledo	Todos los tipos y variedades	-	-	145,00	145,00	140,00	138,00	133,00	--	--	140,20
COL-REPOLLO	Madrid	Todos los tipos y variedades	-	-	70,00	70,00	70,00	70,00	70,00	--	--	70,00
	Barcelona	Todos los tipos y variedades	-	-	66,93	66,93	66,93	66,93	66,93	--	--	66,93
	León	Todos los tipos y variedades	-	-	40,80	40,80	40,80	40,80	40,80	--	--	40,80
	Navarra	Todos los tipos y variedades	-	-	60,00	60,00	60,00	60,00	60,00	--	--	60,00
	Segovia	Todos los tipos y variedades	-	-	60,00	60,00	60,00	60,00	60,00	--	--	60,00



**PRECIOS DE PRODUCCIÓN EN EL MERCADO INTERIOR: PRODUCTOS HORTÍCOLAS**

Precios de Producción de Hortícolas en el Mercado Interior:  
Precios diarios y Precios Medios Ponderados Semanales en mercados representativos provinciales.

Precios a la salida del centro de acondicionamiento de productos seleccionados, embalados y, en su caso, en palés (€/100 kg peso neto)

**HORTALIZAS (continuación)**

PRODUCTO	MERCADO	VARIEDAD O TIPO	CAT.	CALIBRE	DÍA/MES							PMPS
					7/11	8/11	9/11	10/11	11/11	12/11	13/11	
ESCAROLA	Murcia	Todos los tipos y variedades	-	-	90,00	88,00	88,00	85,00	88,00	--	--	87,66
	Navarra	Todos los tipos y variedades	-	-	135,00	135,00	135,00	135,00	135,00	--	--	135,00
	Toledo	Todos los tipos y variedades	-	-	115,00	115,00	115,00	115,00	115,00	--	--	115,00
ESPINACA	Murcia	Todos los tipos y variedades	-	-	128,00	130,00	134,00	136,00	132,00	--	--	131,83
	Toledo	Todos los tipos y variedades	-	-	120,00	120,00	120,00	120,00	120,00	--	--	120,00
JUDÍA VERDE	Almería	Plana	-	-	236,00	263,50	243,50	304,71	301,00	--	--	269,74
	Granada	Plana	-	-	192,00	206,00	219,00	255,00	268,00	277,00	--	240,55
	Málaga	Plana	-	-	225,00	225,00	225,00	225,00	225,00	--	--	225,00
	Lérida	Todos los tipos y variedades	-	-	312,00	312,00	312,00	312,00	312,00	--	--	312,00
LECHUGA	Murcia	Baby	I	-	90,00	98,75	97,50	106,25	100,00	--	--	98,78
	Murcia	Iceberg	I	400g y +	60,00	65,00	70,00	65,00	65,00	--	--	64,90
	Granada	Romana	I	-	72,00	72,00	72,00	72,00	72,00	--	--	72,00
	Murcia	Romana	I	-	48,10	50,24	52,38	50,24	50,24	--	--	50,21
	Lérida	Todos los tipos y variedades	I	400g y +	79,47	79,47	79,47	79,47	79,47	--	--	79,47
	Navarra	Todos los tipos y variedades	I	400g y +	101,00	101,00	101,00	101,00	101,00	--	--	101,00
	Segovia	Todos los tipos y variedades	I	400g y +	76,00	76,00	76,00	76,00	76,00	--	--	76,00
PEPINO	Almería	De Almería	-	350-500 g	98,02	99,28	103,57	93,22	124,90	121,44	--	106,81
	Granada	De Almería	-	350-500 g	121,00	120,00	125,00	136,00	146,00	138,00	--	129,80
	Almería	Español	-	-	--	144,00	--	108,00	--	122,00	--	124,71
	Madrid	Español	-	-	165,00	165,00	165,00	165,00	165,00	--	--	165,00
	Murcia	Español	-	-	130,00	140,00	150,00	170,00	160,00	--	--	149,55
PIMIENTO	Almería	Cuadrado Color	I	70 mm y +	--	113,84	--	89,98	--	91,00	--	99,04
	Granada	Cuadrado Color	I	70 mm y +	134,00	148,13	141,42	124,60	129,00	--	--	138,69
	Almería	Cuadrado Verde	I	70 mm y +	93,00	96,50	93,00	88,00	84,00	90,00	--	88,35
	Granada	Cuadrado Verde	I	70 mm y +	--	--	124,00	--	--	--	--	124,00
	Almería	Italiano Verde	I	40 mm y +	--	71,00	--	64,00	--	70,00	--	70,01
	Málaga	Italiano Verde	I	40 mm y +	110,00	110,00	110,00	110,00	110,00	--	--	110,00
	Ciudad Real	Todos los tipos y variedades	I	41 mm y +	90,00	93,00	93,00	95,00	95,00	--	--	93,20
PUERRO	Barcelona	Todos los tipos y variedades	-	-	90,75	90,75	90,75	90,75	90,75	--	--	90,75
	León	Todos los tipos y variedades	-	-	56,70	56,70	56,70	56,70	56,70	--	--	56,70
	Navarra	Todos los tipos y variedades	-	-	85,00	85,00	85,00	85,00	85,00	--	--	85,00
	Segovia	Todos los tipos y variedades	-	-	94,00	94,00	94,00	94,00	94,00	--	--	94,00
	Toledo	Todos los tipos y variedades	-	-	130,00	130,00	130,00	130,00	130,00	--	--	130,00
	Almería	Cereza	I	-	--	131,00	125,00	129,00	126,00	124,00	--	127,39
TOMATE	Ciudad Real	Cereza	I	-	100,00	105,00	110,00	115,00	115,00	--	--	109,00
	Granada	Cereza	I	-	138,15	138,15	138,15	138,15	138,15	--	--	138,15
	Murcia	Cereza	I	-	150,00	130,00	120,00	95,00	125,00	--	--	124,67
	Almería	Racimo	I	-	--	71,00	60,00	58,00	56,00	66,00	--	62,76
	Barcelona	Racimo	I	-	85,70	85,70	85,70	85,70	85,70	--	--	85,70
	Ciudad Real	Racimo	I	-	80,00	80,00	79,00	77,00	75,00	--	--	78,20
	Almería	Redondo	I	57-100mm	67,00	76,47	80,84	70,00	71,18	74,12	--	73,69
	Ciudad Real	Redondo	I	57-100mm	70,00	70,00	65,00	65,00	65,00	--	--	67,00
	Granada	Redondo	I	57-100mm	90,00	90,00	90,00	90,00	90,00	--	--	90,00
	Málaga	Redondo	I	57-100mm	125,00	125,00	125,00	125,00	125,00	--	--	125,00
	Murcia	Redondo	I	57-100mm	55,00	49,00	35,00	26,00	40,00	--	--	40,46
	ZANAHORIA	Burgos	Todos los tipos y variedades	-	-	38,00	38,00	38,00	38,00	38,00	--	--
Segovia		Todos los tipos y variedades	-	-	35,00	35,00	35,00	35,00	35,00	--	--	35,00
Toledo		Todos los tipos y variedades	-	-	53,00	53,00	53,00	53,00	53,00	--	--	53,00
Valladolid		Todos los tipos y variedades	-	-	42,00	42,00	42,00	42,00	42,00	--	--	42,00

**3.2.2. Precios de Producción de Hortalizas en el Mercado Interior: Precios Medios Ponderados Semanales Nacionales**

Referencia: Reglamento Delegado (UE) 2017/891 de la Comisión, de 13 de marzo (DOUE de 25 de mayo). Art. 55 y Anexo VI

Precios a la salida del centro de acondicionamiento de productos seleccionados, embalados y, en su caso, en palés (€/100kg peso neto)

**HORTALIZAS**

PRODUCTO	MERCADO	VARIEDAD O TIPO	CAT.	CALIBRE	PRECIO MEDIO PONDERADO SEMANAL NACIONAL Semana 45- 2022: 07/11-13/11
AJO	ESPAÑA	Blanco	-	50-60 mm	225,58
	ESPAÑA	Morado	-	45-55 mm	241,84
	ESPAÑA	Primavera	-	50-60 mm	208,34
BERENJENA	ESPAÑA	Todos los tipos y variedades	-	40+ /70+	92,30
CALABACÍN	ESPAÑA	Todos los tipos y variedades	-	14-21	116,27
CEBOLLA	ESPAÑA	Todos los tipos y variedades	-	-	47,99
CHAMPIÑÓN	ESPAÑA	Cerrado	-	Medio (30-65 mm)	203,16
COLIFLOR	ESPAÑA	Todos los tipos y variedades	-	-	89,61
COL-REPOLLO	ESPAÑA	Todos los tipos y variedades	-	-	86,53
JUDÍA VERDE	ESPAÑA	Todos los tipos y variedades	-	-	251,05
LECHUGA	ESPAÑA	Todos los tipos y variedades	I	400 g o superior	66,73
PEPINO	ESPAÑA	Variedades lisas	-	350-500 g	115,60
PIMIENTO	ESPAÑA	Todos los tipos y variedades	I	40 mm o superior	89,70
PUERRO	ESPAÑA	Todos los tipos y variedades	-	-	93,48
TOMATE	ESPAÑA	Cereza	I	-	128,28
	ESPAÑA	Racimo	I	-	63,08
	ESPAÑA	Redondo	I	57-100mm	69,89
ZANAHORIA	ESPAÑA	Todos los tipos y variedades	-	-	37,30

## 4. PRECIOS REPRESENTATIVOS DE PRODUCTOS GANADEROS

### 4.1. PRECIOS REPRESENTATIVOS DE PRODUCTOS GANADEROS: BOVINO

#### 4.1.1. Precios Medios Nacionales de Canales de Bovino Pesado

PRECIO MEDIO NACIONAL ( €/100kg Canal) DE CANALES DE BOVINO PESADO SEGÚN MODELO COMUNITARIO DE CLASIFICACIÓN R 2017/1182, R 2017/1184, RD 815/2018 (Euro/100kg canal)

CATEGORÍA	CLASE DE CONFORMACIÓN Y DE ESTADO DE ENGRASAMIENTO	Semana 44 31/10-06/11 2022	Semana 45 07-13/11 2022	Variación €
Categoría A: Canales de machos jóvenes sin castrar de más de un año y menos de dos	Muy buena y poco cubierta (U-2)	528,13	524,03	-4,10
	Muy buena y cubierta (U-3)	528,33	528,27	-0,06
	<b>Precio medio ponderado Categoría U</b>	<b>528,26</b>	<b>526,89</b>	<b>-1,37</b>
	Buena y poco cubierta (R-2)	520,19	522,03	1,84
	Buena y cubierta (R-3)	511,42	522,88	11,46
	<b>Precio medio ponderado Categoría R</b>	<b>513,19</b>	<b>522,71</b>	<b>9,52</b>
	Menos buena y poco cubierta (O-2)	468,41	474,83	6,42
Menos buena y cubierta (O-3)	483,87	489,19	5,32	
	<b>Precio medio ponderado Categoría O</b>	<b>478,50</b>	<b>484,20</b>	<b>5,70</b>
Categoría D: Canales de hembras que hayan parido	Mediocre y poco cubierta (P-2)	327,01	339,47	12,46
	Mediocre y cubierta (P-3)	326,55	351,14	24,59
	<b>Precio medio ponderado Categoría P</b>	<b>326,96</b>	<b>340,66</b>	<b>13,70</b>
	Buena y cubierta (R-3)	396,27	389,16	-7,11
	Buena y grasa (R-4)	433,18	459,04	25,86
	<b>Precio medio ponderado Categoría R</b>	<b>407,83</b>	<b>411,05</b>	<b>3,22</b>
	Menos buena y poco cubierta (O-2)	384,28	384,88	0,60
Menos buena y cubierta (O-3)	393,87	404,10	10,23	
Menos buena y grasa (O-4)	462,77	452,47	-10,30	
	<b>Precio medio ponderado Categoría O</b>	<b>401,10</b>	<b>404,88</b>	<b>3,78</b>
Categoría E: Canales de otras hembras ( de 12 meses o más)	Muy buena y poco cubierta (U-2)	533,35	534,24	0,89
	Muy buena y cubierta (U-3)	531,73	532,91	1,18
	<b>Precio medio ponderado Categoría U</b>	<b>532,04</b>	<b>533,16</b>	<b>1,12</b>
	Buena y poco cubierta (R-2)	522,21	525,30	3,09
	Buena y cubierta (R-3)	511,98	522,08	10,10
	Buena y grasa (R-4)	500,65	513,88	13,23
	<b>Precio medio ponderado Categoría R</b>	<b>512,56</b>	<b>522,03</b>	<b>9,47</b>
Menos buena y poco cubierta (O-2)	454,84	425,11	-29,73	
Menos buena y cubierta (O-3)	475,42	478,31	2,89	
Menos buena y grasa (O-4)	503,49	504,38	0,89	
	<b>Precio medio ponderado Categoría O</b>	<b>472,70</b>	<b>470,12</b>	<b>-2,58</b>
Categoría Z: Canales de animales desde 8 a menos de 12 meses	Muy buena y poco cubierta (U-2)	530,74	534,41	3,67
	Muy buena y cubierta (U-3)	513,86	519,65	5,79
	<b>Precio medio ponderado Categoría U</b>	<b>520,21</b>	<b>525,21</b>	<b>5,00</b>
	Buena y poco cubierta (R-2)	513,77	508,28	-5,49
	Buena y cubierta (R-3)	514,16	520,90	6,74
	<b>Precio medio ponderado Categoría R</b>	<b>514,08</b>	<b>518,30</b>	<b>4,22</b>
	Menos buena y poco cubierta (O-2)	456,89	459,13	2,24
Menos buena y cubierta (O-3)	484,10	477,50	-6,60	
	<b>Precio medio ponderado Categoría O</b>	<b>470,22</b>	<b>468,13</b>	<b>-2,09</b>

#### 4.1.2. Precios Medios Nacionales del Bovino Vivo

R 2017/1182, R 2017/1184 (Euro/100 kg vivo)

BOVINO VIVO	Semana 44 31/10-06/11 2022	Semana 45 07-13/11 2022	Variación €
Machos hasta 480 Kg. vivo	286,31	287,45	1,14
Machos de más de 480 kg. vivo	275,40	276,67	1,27
Hembras que hayan parido	152,99	153,29	0,30
Otras hembras de hasta 380 Kg. vivo	288,40	289,44	1,04
Otras hembras de más de 380 Kg. vivo	290,18	291,45	1,27

#### 4.1.3. Precios Medios Nacionales de Otros Animales de la Especie Bovina

OTROS BOVINOS	Semana 44 31/10-06/11 2022	Semana 45 07-13/11 2022	Variación €
TERNEROS DE 8 DÍAS A 4 SEMANA (Euro/cabeza)			
Macho frisón	123,65	126,96	3,31
Macho cruzado	236,07	250,21	14,14
Hembra frisón	86,99	80,21	-6,78
Hembra cruzado	186,81	195,58	8,77
<i>Media ponderada nacional (Euro/Cabeza)</i>	<b>171,65</b>	<b>178,81</b>	<b>7,16</b>
TERNEROS DE 6 HASTA 12 MESES (Euro/100kg vivo)			
Macho frisón (base 200 kg)	177,85	178,21	0,36
Macho cruzado (base 200 kg)	337,07	337,07	0,00
Hembra frisón (base 200 kg)	340,00	345,00	5,00
Hembra cruzado (base 200 kg)	242,49	242,49	0,00
<i>Media ponderada nacional (Euro/100kg vivo)</i>	<b>294,44</b>	<b>294,46</b>	<b>0,02</b>

## 4.2. PRECIOS REPRESENTATIVOS DE PRODUCTOS GANADEROS: OVINO

#### 4.2.1. Precios Medios Nacionales de Canales de Ovino Frescas o Refrigeradas

R 2017/1182, R 2017/1184 (Euro/100 kg canal)

CORDEROS I Y II	Semana 44 31/10-06/11 2022	Semana 45 07-13/11 2022	Variación €
Corderos I (12 a 13 kg/canal)	764,12	779,40	15,28
Corderos II (13,1 a 16 kg/canal)	743,32	752,66	9,34
<i>Media ponderada</i>	<b>753,72</b>	<b>766,03</b>	<b>12,31</b>

#### PRECIOS MEDIOS DE CANALES DE OVINO FRESCAS O REFRIGERADAS EN LOS MERCADOS NACIONALES REPRESENTATIVOS PARA LA UE

MERCADO REPRESENTATIVO - Cordero 9-19 kg	Semana 44 31/10-06/11 2022	Semana 45 07-13/11 2022	Variación €
Barcelona	902,58	929,46	26,88
Madrid	883,16	883,16	0,00
Valencia	692,61	692,61	0,00
Albacete	792,79	815,99	23,20
Extremadura	802,82	802,82	0,00
Segovia	753,46	769,71	16,25
Toledo	762,41	785,69	23,28
Zaragoza	836,36	856,36	20,00
<i>Media ponderada</i>	<b>793,09</b>	<b>805,96</b>	<b>12,87</b>

### 4.3. PRECIOS REPRESENTATIVOS DE PRODUCTOS GANADEROS: PORCINO

#### 4.3.1. Precios Medios de Canales de Porcino de Capa Blanca

CLASIFICACIÓN EUOP R 2017/1182, R 2017/1184 (Euro/100kg canal)

	Clase S ( >60% contenido magro)			Clase E (60%-55% contenido magro)			Clase U (55%-50% contenido magro)		
	Semana 44 231/10-06/11 2022	Semana 45 07-13/11 2022	Variación €	Semana 44 231/10-06/11 2022	Semana 45 07-13/11 2022	Variación €	Semana 44 231/10-06/11 2022	Semana 45 07-13/11 2022	Variación €
<b>PRECIO MEDIO NACIONAL</b>	212,76	210,68	<b>-2,08</b>	203,28	204,37	<b>1,09</b>	205,44	210,42	<b>4,98</b>

	Clase R (50%-45% contenido magro)			Clase O (45%-40% contenido magro)			Clase P ( <40% contenido magro)		
	Semana 44 231/10-06/11 2022	Semana 45 07-13/11 2022	Variación €	Semana 44 231/10-06/11 2022	Semana 45 07-13/11 2022	Variación €	Semana 44 231/10-06/11 2022	Semana 45 07-13/11 2022	Variación €
<b>PRECIO MEDIO NACIONAL</b>	205,16	207,78	<b>2,62</b>	202,34	201,85	<b>-0,49</b>	192,82	198,75	<b>5,93</b>

#### 4.3.2. Precios Medios en Mercados Representativos Provinciales de Porcino Cebado (\*)

MERCADO REPRESENTATIVO	SELECTO (nivel menor de grasa)			NORMAL (nivel normal de grasa)			GRASO (nivel mayor de grasa)		
	Semana 44 231/10-06/11 2022	Semana 45 07-13/11 2022	Variación €	Semana 44 231/10-06/11 2022	Semana 45 07-13/11 2022	Variación €	Semana 44 231/10-06/11 2022	Semana 45 07-13/11 2022	Variación €
Barcelona	--	--	--	1,73	1,71	<b>-0,02</b>	1,70	1,68	<b>-0,02</b>
Huesca	1,69	1,69	<b>0,00</b>	1,67	1,67	<b>0,00</b>	1,65	1,65	<b>0,00</b>
Lleida	1,67	1,66	<b>-0,01</b>	1,66	1,64	<b>-0,02</b>	1,65	1,63	<b>-0,02</b>
Murcia	1,70	1,69	<b>-0,01</b>	1,69	1,68	<b>-0,01</b>	1,68	1,67	<b>-0,01</b>
Pontevedra	1,70	1,67	<b>-0,03</b>	1,68	1,64	<b>-0,04</b>	2,18	2,14	<b>-0,04</b>
Salamanca	1,68	1,66	<b>-0,02</b>	1,68	1,66	<b>-0,02</b>	1,70	1,68	<b>-0,02</b>
Segovia	1,66	1,66	<b>0,00</b>	1,65	1,65	<b>0,00</b>	1,84	1,84	<b>0,00</b>
Zaragoza	1,72	1,70	<b>-0,02</b>	1,68	1,66	<b>-0,02</b>	1,67	1,65	<b>-0,02</b>

(\*) En Euro/kg vivo

### 4.3.3. Precios Medios de Porcino Precoz, Lechones y Otras Calidades

(Euro/100kg vivo)

CERDAS DE DESVIEJE	Semana 44 31/10-06/11 2022	Semana 45 07-13/11 2022	Variación €
Cerdas de Desvieje	67,94	67,94	0,00
<b>CERDOS CEBADOS</b>			
Categoría U	158,19	162,02	3,83
<b>LECHONES</b>			
Lleida.Base 20kg de peso.	230,00	230,00	0,00
Segovia.Base 20kg de peso.	312,50	312,50	0,00
Media nacional. Calidad Normal. Base 20 kg de	265,59	265,59	0,00

### 4.3.4. Precios Medios de Porcino: Tronco Ibérico

TOSTONES	Semana 44 31/10-06/11 2022	Semana 45 07-13/11 2022	Variación €
De 5 a 9 kilos	461,43	461,43	0,00
De 9 a 12 kilos	550,71	537,86	-12,85
<b>LECHONES</b>			
Lechón Ibérico Cruzado Base 23 kg	306,71	301,61	-5,10
<b>MARRANOS</b>			
Marranos Ibéricos de 35 a 60 kg	-	-	-
<b>PRIMALES</b>			
Primales Ibéricos de 60 a 100 kg	317,39	317,39	0,00
<b>CERDO CEBADO</b>			
Cerdo Cebado (Intensivo)	247,16	245,23	-1,93
Cerdo Cebado de Campo (Extensivo)	269,40	266,14	-3,26
Cerdo Cebado de Bellota 100% Ibérico	-	-	-
<b>DESVIEJE</b>			
Reproductores de desvieje	169,56	165,22	-4,34
<b>REPRODUCTORES</b>			
Reproductores >6 meses	362,25	362,25	0,00
<b>CASTRONAS</b>			
Castronas	115,22	115,22	0,00

Denominaciones de acuerdo con la Norma de Calidad (RD 4/2014)

Para información sobre precios de productos agrícolas y ganaderos en otros Estados Miembros de la UE:

<https://ec.europa.eu/agriculture/>



MINISTERIO  
DE AGRICULTURA, PESCA  
Y ALIMENTACIÓN