

# PRECIOS COYUNTURALES



**SEMANA 47 – 2022**  
Del 21 al 27 de noviembre



**SUBSECRETARÍA**

Subdirección General de Análisis, Coordinación y  
Estadística

[sgapc@mapa.es](mailto:sgapc@mapa.es)

<https://www.mapa.gob.es/es/estadistica/temas/>

Publicación elaborada por la  
Subsecretaría  
Subdirección General de Análisis, Coordinación y Estadística

**MINISTERIO  
DE AGRICULTURA, PESCA  
Y ALIMENTACIÓN**

© Ministerio de Agricultura, Pesca y Alimentación  
Secretaría General Técnica  
Centro de Publicaciones  
Catálogo de Publicaciones de la Administración General del Estado:  
<https://cpage.mpr.gob.es/>

N.I.P.O.: 003190900

Se permite la utilización, copia o reproducción de los datos de este Boletín siempre que se cite expresamente su procedencia.

---

# Índice:

---

	PÁGINA
<b>PRECIOS MEDIOS NACIONALES.....</b>	<b>4</b>
PRECIOS MEDIOS NACIONALES DE PRODUCTOS AGRÍCOLAS.....	4 - 6
PRECIOS MEDIOS NACIONALES DE PRODUCTOS GANADEROS.....	7 - 8
<b>PRECIOS EN MERCADOS REPRESENTATIVOS DE CEREALES, VINOS Y ACEITES.....</b>	<b>9</b>
PRECIOS MEDIOS EN MERCADOS REPRESENTATIVOS DE CEREALES.....	9 - 11
PRECIOS MEDIOS EN MERCADOS REPRESENTATIVOS DE VINOS.....	12
PRECIOS MEDIOS EN MERCADOS REPRESENTATIVOS DE ACEITES.....	13
<b>PRECIOS DE PRODUCCIÓN DE FRUTAS Y HORTALIZAS EN EL MERCADO INTERIOR.....</b>	<b>14</b>
PRECIOS DE PRODUCCIÓN EN EL MERCADO INTERIOR: FRUTAS.....	14
PRECIOS DE PRODUCCIÓN EN EL MERCADO INTERIOR: PRODUCTOS HORTÍCOLAS.....	16 - 17
<b>PRECIOS REPRESENTATIVOS DE PRODUCTOS GANADEROS.....</b>	<b>18</b>
PRECIOS REPRESENTATIVOS DE PRODUCTOS GANADEROS: BOVINO.....	18
PRECIOS REPRESENTATIVOS DE PRODUCTOS GANADEROS: OVINO.....	19
PRECIOS REPRESENTATIVOS DE PRODUCTOS GANADEROS: PORCINO.....	20 - 21



## 1. PRECIOS MEDIOS NACIONALES

## 1.1. PRECIOS MEDIOS NACIONALES DE PRODUCTOS AGRÍCOLAS

1.1.1. Precios Medios Nacionales de Cereales, Arroz, Oleaginosas, Tortas, Proteicos, Vinos y Aceites.					
PRODUCTOS AGRÍCOLAS (especificaciones)		Semana 46 14-20/11 2022	Semana 47 21-27/11 2022	Variación semanal euros	Variación semanal %
<b>CEREALES</b>					
(1)	Trigo blando panificable (C/t)	363,88	354,91	-8,97	-2,47
(1)	Trigo duro (C/t)	495,74	491,11	-4,63	-0,93
(1)	Cebada pienso (C/t)	342,12	333,48	-8,64	-2,53
(1)	Cebada malta (C/t)	342,79	334,98	-7,81	-2,28
(1)	Maíz grano (C/t)	341,2	335,79	-5,41	-1,59
<b>ARROZ</b>					
(2)	Arroz cáscara japónica (C/t)	489,26	489,95	0,69	0,14
(2)	Arroz cáscara índica (C/t)	482,78	503,05	20,27	4,20
(3)	Arroz blanco japónica (C/t)	1005,62	1.005,63	0,01	0,00
(3)	Arroz blanco índica (C/t)	677,85	677,85	0,00	0,00
(3)	Arroz blanco vaporizado (C/t)	708,94	708,94	0,00	0,00
(3)	Arroz partido (C/t)	409,13	412,17	3,04	0,74
<b>SEMILLAS OLEAGINOSAS</b>					
(4)	Pipa de girasol convencional (C/t)	636,35	632,61	-3,74	-0,59
(4)	Pipa de girasol alto oleico (C/t)	710,11	709	-1,11	-0,16
(4)	Colza (C/t)	598,21	594,37	-3,84	-0,64
<b>TORTAS DE GIRASOL Y SOJA</b>					
(9)	Torta de girasol. 34%-36% proteína (C/t)	322,39	320,58	-1,81	-0,56
(9)	Torta de soja. 44%-47% proteína (C/t)	519,98	519,79	-0,19	-0,04
<b>PROTEICOS</b>					
(10)	Alfalfa. Balas 1ª Cat. 16,5%-18% proteína (C/t)	354,355	356,32	1,96	0,55
(10)	Alfalfa. Pellets estándar. 14%-16% proteína (C/t)	317,90	319,7	1,80	0,57
(4)	Guisantes secos (C/t)	418,73	418,44	-0,29	-0,07
(2)	Lentejas (C/t)	774,99	774,99	0,00	0,00
(2)	Garbanzos (C/t)	783,51	786,27	2,76	0,35
(2)	Habas secas (C/t)	441,95	443,12	1,17	0,26
<b>VINOS</b>					
(5)	Vino blanco sin DOP/IGP (C/hectolitro)	38,26	39,16	0,90	2,35
(5)	Vino tinto sin DOP/IGP, 12 p. color (C/hectolitro)	42,97	42,74	-0,23	-0,54
<b>ACEITE DE OLIVA Y ORUJO</b>					
(6)	Aceite de oliva virgen extra < 0,8º (C/100 kg)	476,17	480,09	3,92	0,82
(6)	Aceite de oliva virgen, de 0,8º a 2º (C/100 kg)	450,13	454,78	4,65	1,03
(6)	Aceite de oliva lampante > 2º (C/100 kg)	436,93	441,66	4,73	1,08
(7)	Aceite de oliva refinado (C/100 kg)	409,65	410,03	0,38	0,09
(8)	Aceite de orujo de oliva crudo (C/100 kg)	191,57	192,46	0,89	0,46
(7)	Aceite de orujo de oliva refinado (C/100 kg)	280,46	282,42	1,96	0,70
<b>ACEITE DE GIRASOL</b>					
(7)	Aceite de girasol refinado convencional (C/100 kg)	162,80	160,72	-2,08	-1,28
(7)	Aceite de girasol refinado alto oleico (C/100 kg)	195,83	192,15	-3,68	-1,88
<b>ACEITE DE SOJA</b>					
(7)	Aceite refinado de soja (C/100 kg)	169,68	160,33	-9,35	-5,51
<b>ACEITUNA DE MESA</b>					
(11)	Aceituna de mesa, media de variedades (C/100 kg)	96,54	83,57	-12,97	-13,43
(11)	Variedad Gordal (C/100 kg)	145,00	--	--	--
(11)	Variedad Hojiblanca (C/100 kg)	83,57	83,57	0,00	0,00
(11)	Variedad Manzanilla (C/100 kg)	107,00	--	--	--

## Posición comercial:

- (1) Salida de almacén cargado o entregado al transformador después de intermediario; (2) Granel sobre almacén agricultor/cooperativa  
 (3) Salida granel industria; (4) Almacén comprador mayorista; (5) Salida bodega; (6) Salida almazara; (7) Salida industria refinadora  
 (8) Salida industria extractora; (9) Salida industria mouturadora; (10) Salida industria deshidratadora; (11) Entrada a entamadora

## COMENTARIOS DE MERCADO

- CEREALES (▼):** Continúan las cotizaciones a la baja en los cereales, esta vez para todos los tipos en seguimiento. La **cebada pienso** (-2,53 %) y el **trigo blando** (-2,47 %) registran los descensos más destacados.
- ARROZ (▲=):** Repetición de tendencias en los distintos tipos de arroz de referencia. Las subidas vuelven a estar lideradas por el **arroz cáscara índica** (4,20 %), seguido, aunque de lejos, por el **arroz partido** (0,74 %) y por el **arroz cáscara japónica** (0,14 %). El resto, repiten cotización.
- SEMILLAS OLEAGINOSAS (▼):** Bajada de precios para todos los productos considerados. La **pipa de girasol convencional** registra un precio un 0,59 % inferior al de la semana precedente, la **de girasol alto oleico** baja un -0,16 % (prácticamente como la bajada experimentada la semana previa) y la **colza** presenta el descenso más acusado (-0,64 %).
- TORTAS DE GIRASOL Y SOJA (▼):** Bajada también en las **tortas**; la de **girasol** experimenta la mayor(-0,56 %), mientras que la de **soja** apenas varía (-0,04 %).
- PROTEICOS (▲▼):** Cotizaciones, en general, al alza en este sector. La **alfalfa** registra subidas similares para ambas presentaciones: **balas** (0,55 %) y **pellets** (0,57 %). Subidas moderadas en el resto: **garbanzos** (0,35 %) y **habas secas** (0,26 %). Las **lentejas** repiten su cotización y a los **guisantes secos** les corresponde la única bajada esta semana, aunque muy liviana (-0,07 %).
- VINOS (▲▼):** Como la semana precedente, sube el **blanco sin DOP/IGP** (2,35 %), y baja el **tinto sin DOP/IGP** (-0,54 %).
- ACEITE DE OLIVA Y ORUJO (▲):** Cotizaciones al alza en todas las categorías de este apartado, correspondiendo los principales crecimientos al **aceite de oliva lampante** (1,08 %) y al **virgen extra** (0,19 %).
- ACEITE DE GIRASOL (▼):** Caen de nuevo los precios medios de los aceites de girasol. Nuevamente, la variación más significativa se observa para el **alto oleico** (-1,88 %) seguida de cerca por la del **convencional** (-1,28 %).
- ACEITE DE SOJA (▼):** Se acentúa la bajada de este tipo de aceite (-5,51 %).
- ACEITUNA DE MESA (▼):** Alcanzando el final de temporada de verdeo, desciende el precio medio de la **aceituna de mesa** (-13,43 %), debido al cierre de algunos mercados y la salida de cotización de ciertas variedades; la **Hojiblanca** se mantiene estable.

1.1.2. Precios Medios Nacionales en Origen de Frutas y Hortalizas					
PRODUCTOS AGRÍCOLAS (especificaciones)		Semana 46 14/11-20/11 2022	Semana 47 21/11-27/11 2022	Variación semanal euros	Variación semanal %
<b>FRUTAS</b>					
(1)	Clementina (€/100 kg)	38,57	38,08	-0,49	-1,27
(1)	Limón (€/100 kg)	38,54	37,34	-1,20	-3,10
(1)	Mandarina (€/100 kg)	43,44	43,78	0,34	0,78
(1)	Naranja Grupo Blancas (€/100 kg)	22,90	23,20	0,30	1,33
(1)	Naranja Salustiana (€/100 kg)*	22,90	23,21	0,31	1,34
(1)	Naranja Grupo Navel (€/100 kg)	24,72	24,46	-0,26	-1,04
(1)	Naranja Navelate (€/100 kg)*	33,35	32,35	-1,00	-3,00
(1)	Naranja Navel (€/100 kg)*	23,69	22,68	-1,01	-4,27
(1)	Naranja Navelina (€/100 kg)*	22,58	22,36	-0,22	-0,97
(1)	Manzana Fuji (€/100 kg)*	73,20	72,18	-1,01	-1,38
(1)	Manzana Gala (€/100 kg)*	53,18	53,27	0,09	0,17
(1)	Manzana Golden (€/100 kg)*	53,37	52,57	-0,80	-1,50
(1)	Manzana Granny Smith (€/100 kg)*	59,73	54,41	-5,32	-8,91
(1)	Manzana Red Delicious y demás var. rojas (€/100 kg)*	79,95	47,72	-32,23	-40,31
(1)	Pera Blanquilla (€/100 kg)	64,64	63,57	-1,07	-1,66
(1)	Pera Conferencia (€/100 kg)	73,50	72,75	-0,75	-1,02
(1)	Ciruela (€/100 kg)	105,79	75,70	-30,09	-28,44
(1)	Melocotón Carne Amarilla (€/100 kg)*	100,00	100,00	0,00	0,00
(1)	Nectarina Carne Amarilla (€/100 kg)*	105,00	105,00	0,00	0,00
(1)	Aguacate (€/100 kg)	153,18	202,25	49,06	32,03
(1)	Caqui (€/100 kg)	44,22	48,01	3,79	8,58
(1)	Granada (€/100 kg)	63,66	63,67	0,01	0,02
(1)	Higos y brevas (€/100 kg)	244,00	240,00	-4,00	-1,64
(1)	Plátano (€/100 kg)*	68,71	59,43	-9,28	-13,51
(1)	Uva de mesa con semillas (€/100 kg)	65,00	65,00	0,00	0,00
(1)	Uva de mesa sin semillas (€/100 kg)	78,00	80,00	2,00	2,56
<b>HORTALIZAS</b>					
(1)	Acelga (€/100 kg)	52,76	53,40	0,64	1,22
(1)	Ajo (€/100 kg)	137,84	137,84	0,00	0,00
(1)	Alcachofa (€/100 kg)	145,46	116,84	-28,62	-19,68
(1)	Berenjena (€/100 kg)	62,10	83,02	20,92	33,69
(1)	Brócoli (€/100 kg)	50,50	52,71	2,21	4,37
(1)	Calabacín (€/100 kg)	49,32	60,08	10,77	21,83
(1)	Cebolla (€/100 kg)	28,81	29,34	0,53	1,84
(1)	Champiñón (€/100 kg)	170,32	168,60	-1,72	-1,01
(1)	Coliflor (€/100 kg)	53,46	52,32	-1,14	-2,12
(1)	Col Repollo de hoja lisa (€/100 kg)	54,99	53,42	-1,57	-2,85
(1)	Escarola (€/100ud)	41,47	41,24	-0,23	-0,56
(1)	Espinaca (€/100 kg)	97,24	101,37	4,13	4,24
(1)	Haba verde (€/100 kg)	161,50	138,50	-23,00	-14,24
(1)	Judía verde tipo plana (€/100 kg)	204,15	240,10	35,94	17,61
(1)	Lechuga Romana (€/100 ud)	24,66	24,42	-0,24	-0,96
(1)	Pepino (€/100 kg)	71,05	67,28	-3,77	-5,31
(1)	Pimiento verde tipo italiano (€/100 kg)	47,74	49,71	1,97	4,12
(1)	Puerro (€/100 kg)	57,39	56,83	-0,56	-0,97
(1)	Tomate cereza (€/100 kg)*	101,16	104,92	3,75	3,71
(1)	Tomate racimo (€/100 kg)*	52,76	54,69	1,93	3,66
(1)	Tomate redondo liso (€/100 kg)*	57,75	58,13	0,37	0,65
(1)	Zanahoria (€/100 kg)	27,54	28,48	0,94	3,41
(1)	Patata (€/100 kg)	37,19	37,28	0,09	0,25

**Posición comercial:**

(1) Granel: En árbol, finca, almacén agricultor, alhóndiga, lonja, etc. En cítricos y uva de mesa, los precios se dan "en árbol" y "en cepa" respectivamente. Los precios del plátano, por las peculiaridades de su comercialización, son estimados a partir de las cotizaciones obtenidas y contrastadas por la organización de productores (OP), en la posición comercial "venta en verde al madurador".

\*Precios notificados a la Comisión Europea (art. 11 y anexo I.5.c del Reglamento de Ejecución (UE) 2017/1185).

**COMENTARIOS DE MERCADO**

• **CÍTRICOS (▲▼):** Estabilizado ya el precio de la **mandarina** (0,78 %) y subiendo también levemente la **naranja Salustiana** (1,34 %), esta semana predominan —como podría ser esperable a estas alturas, a medida que avanza la campaña— los movimientos ligeramente a la baja de los precios en árbol en la mayoría de los productos en seguimiento: **limón** (-3,1 %), **clementina** (-1,27 %) y **naranja grupo Navel** (-1,04 %).

• **FRUTA DE PEPITA (▼):** Dejando, de nuevo, aparte las grandes oscilaciones que se observan en los precios de las manzanas rojas en los últimos tiempos, esta semana, prácticamente todas las variedades de referencia —a excepción de la **manzana Gala** (0,17 %)— registran descensos, en general no muy acentuados, pudiendo reseñarse los de la **pera Blanquilla** (-1,66 %), la **manzana Golden** (-1,5 %) y la **pera Conferencia** (-1,02 %).

• **FRUTA DE HUESO (▼):** Ajuste a la baja del precio medio de la **ciruela** (-28,44 %) por la salida de cotización de alguna de las variedades más apreciadas consideradas hasta el momento. No se mueven las medias del resto de los pocos productos que van quedando en cotización en este sector.

• **OTRAS FRUTAS (▲▼):** Notable recuperación del precio medio en origen del **aguacate** (32,03%) esta semana tras la entrada en cotización de las variedades más apreciadas en la costa tropical andaluza. Suben también el **caqui** (8,58 %) y la **uva sin semillas** (2,56 %). Por el contrario, tras dos semanas de estabilidad, vuelve a bajar el **plátano** (-13,51 %), en situación de oferta creciente y demanda menguante. Vuelven a descender igualmente, de forma mucho menos acusada, los **higos** (-1,64 %), en niveles por encima de los registrados en 2021.

• **HORTALIZAS (▲▼):** Destacan esta semana, en este apartado, los incrementos registrados en los precios medios de la **berenjena** (33,69 %), el **calabacín** (21,83 %) y, nuevamente, la **judía verde plana** (17,61 %). En contraste, sobresalen las bajadas de la **alcachofa** (-19,68 %) y el **haba verde** (-14,24 %), previsibles en la medida que se incrementa su oferta con el transcurrir de la temporada. Sigue manteniéndose la **patata** (0,25 %) en valores medios muy superiores a los observados en las mismas fechas de las últimas campañas.

### 1.1.3. Precios Medios Nacionales de Productos Agrícolas: Gráficos

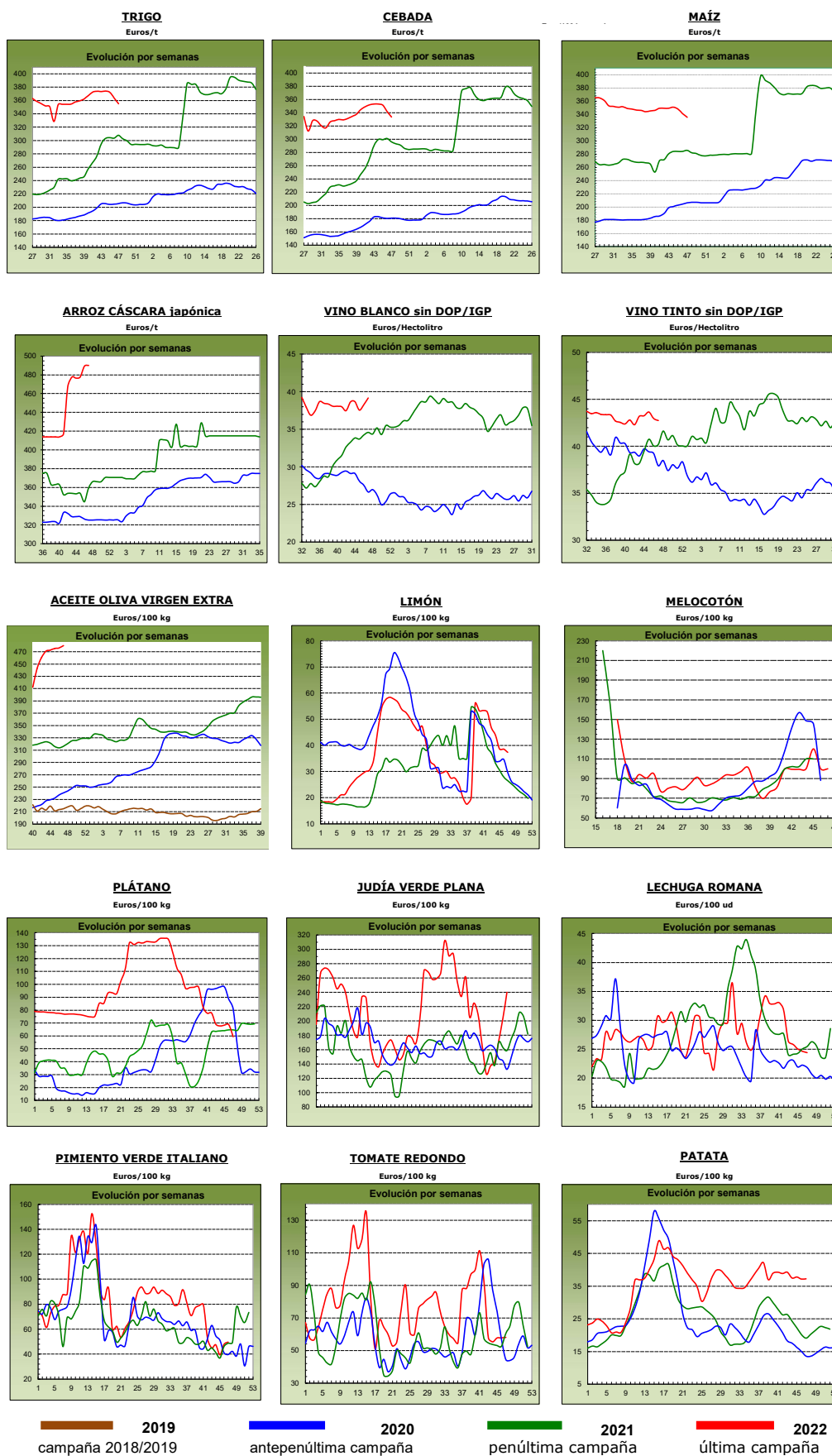

## 1.2. PRECIOS MEDIOS NACIONALES DE PRODUCTOS GANADEROS

1.2.1. Precios Medios Nacionales de Productos Ganaderos					
PRODUCTOS GANADEROS (especificaciones)		Semana 46 14-20/11 2022	Semana 47 21-27/11 2022	Variación semanal euros	Variación semanal %
<b>VACUNO</b>					
(1)	Ternera, 180-300 kilos (€/100 kg canal)	491,00	493,16	2,16	0,44
(1)	Machos de 12 a 24 meses (Clase R) (€/100 kg canal)	516,03	522,95	6,92	1,34
(1)	Animales de 8 a 12 meses (Clase R) (€/100 kg canal)	525,00	524,62	-0,38	-0,07
(1)	Bovino vivo, conjunto categorías (€/100 kg vivo)	262,77	264,21	1,44	0,55
<b>CORDERO</b>					
(1)	Corderos 9-19 kilos (€/100 kg canal)	829,65	843,65	14,00	1,69
(1)	Corderos 12-16 kilos (€/100 kg canal)	788,06	799,85	11,79	1,50
(1)	Corderos Ligeros (12-13 kilos) (€/100 kg canal)	801,02	811,64	10,62	1,33
(1)	Corderos Pesados (13-16 kilos) (€/100 kg canal)	775,11	788,06	12,95	1,67
<b>PORCINO</b>					
(1)	Porcino >60% magro (Clase S) (€/100 kg canal)	208,62	208,42	-0,20	-0,10
(1)	Porcino 60-55% magro (Clase E) (€/100 kg canal)	201,92	201,44	-0,48	-0,24
(1)	Porcino 55-50% magro (Clase U) (€/100 kg canal)	209,22	207,68	-1,54	-0,74
(1)	Porcino 50-45% magro (Clase R) (€/100 kg canal)	207,05	203,46	-3,59	-1,73
(1)	Lechon 20 kg (€/unidad)	53,56	54,56	1,00	1,87
<b>POLLO</b>					
(2)	Pollo, media de canales del 83% y 65% rdto. (€/100 kg canal)	225,06	219,65	-5,41	-2,40
(2)	Pollo P10 (83% rdto.) (€/100 kg canal)	176,42	171,42	-5,00	-2,83
(2)	Pollo P90 (65% rdto.) (€/100 kg canal)	228,95	223,51	-5,44	-2,38
<b>HUEVOS</b>					
(3)	Huevos Tipo Jaula, media Clase L y M (€/100 kg)	202,35	205,62	3,27	1,62
(3)	Huevos Tipo Jaula - Clase L (€/docena)	1,62	1,64	0,02	1,23
(3)	Huevos Tipo Jaula - Clase M (€/docena)	1,44	1,47	0,03	2,08
(3)	Huevos Tipo Suelo media Clase L y M (€/100 kg)	223,09	224,95	1,86	0,83
(3)	Huevos Tipo Suelo - Clase L (€/docena)	1,78	1,78	0,00	0,00
(3)	Huevos Tipo Suelo - Clase M (€/docena)	1,59	1,62	0,03	1,89
(3)	Huevos Tipo Campero, media Clase L y M (€/100 kg)	236,09	245,00	8,91	3,77
(3)	Huevos Tipo Campero- Mezcla Clase L y M (€/docena)	1,79	1,85	0,06	3,35
<b>CONEJO</b>					
(4)	Conejo 1,8-2,2 kilo, vivo (€/100 kg)	273,83	275,71	1,88	0,69
<b>LECHE Y PRODUCTOS LÁCTEOS</b>					
(6)	Suero de leche en polvo (€/100 kg)	101,55	97,95	-3,60	-3,55
(6)	Mantequilla sin sal (formato 25 kg) (€/100 kg)	682,22	691,14	8,92	1,31
(5)	Leche cruda de vaca (€/100 kg). Fuente: INFOLAC	Precio septiembre 2022: 48,06 €/100 kg			
<b>MIEL Y PRODUCTOS APÍCOLAS</b>					
(7)	Miel multifloral a granel (€/100 kg)	Precio septiembre 2022: 391,12 €/100 kg			
(7)	Miel multifloral envasada (€/100 kg)	Precio septiembre 2022: 622,16 €/100 kg			
(7)	Polen a granel (€/100 kg)	Precio septiembre 2022: 768,48 €/100 kg			
(7)	Polen envasado (€/100 kg)	Precio septiembre 2022: 1.079,20 €/100 kg			

**Posición comercial:**

(1) Entrada matadero; (2) Salida muelle matadero; (3) Salida muelle centro de embalaje; (4) Salida granja;  
 (5) Precio pagado al ganadero; (6) Precio franco fábrica sin impuestos ni costes; (7) Venta a la industria o mayorista

## COMENTARIOS DE MERCADO

- **VACUNO** (▲=): Estabilidad y alzas en los precios de las **canales de vacuno** (0,44 % en las de las terneras, 1,34 % en las de los machos de 12-24 meses y, como única y ligera bajada, un -0,07 % en las de los animales 8-12 meses). Se anota una variación positiva de precios del 0,55 % en los **animales vivos**.
- **OVINO** (▲): Como es habitual en esta época del año, las cotizaciones de las **canales de cordero** siguen subiendo (1,55% de media en sus diferentes clasificaciones).
- **PORCINO** (▼): Descenso medio del -0,70 % en las diferentes clasificaciones de **canales de porcino de capa blanca**. Las bajadas más acusadas se registran esta semana en las categorías de menor contenido magro, especialmente en la Clase R (-1,73 %). Los precios de los **porcinos cebados** (=) se mantienen estables. Subida del 1,87 % con respecto a la cotización media de la semana precedente en el **lechón base 20 kg** (▲).
- **POLLOS** (▼): Continúan las bajadas en este sector, con un descenso medio del -2,40 % en los precios semanales de las **canales de pollo**.
- **HUEVOS** (▲): De nuevo, los precios de los huevos presentan subidas en todos los tipos de puesta, destacando esta semana el 3,77 % registrado en la media de Clases L y M en el **tipo campero**, el 1,62% en la media de Clases L y M del **tipo jaula** y el 0,83% en la media de Clases L y M del **tipo suelo**.
- **CONEJO** (▲): La cotización del **conejo vivo de granja** registra una subida semanal del 0,69 %.
- **PRODUCTOS LÁCTEOS** (▼▲): En el **suero de leche en polvo** se anota una bajada del -3,55 %; por el contrario, se observa un incremento (1,31 %) del precio semanal de la **mantequilla sin sal**.

## 1.2.2. Precios Medios Nacionales de Productos Ganaderos: Gráficos

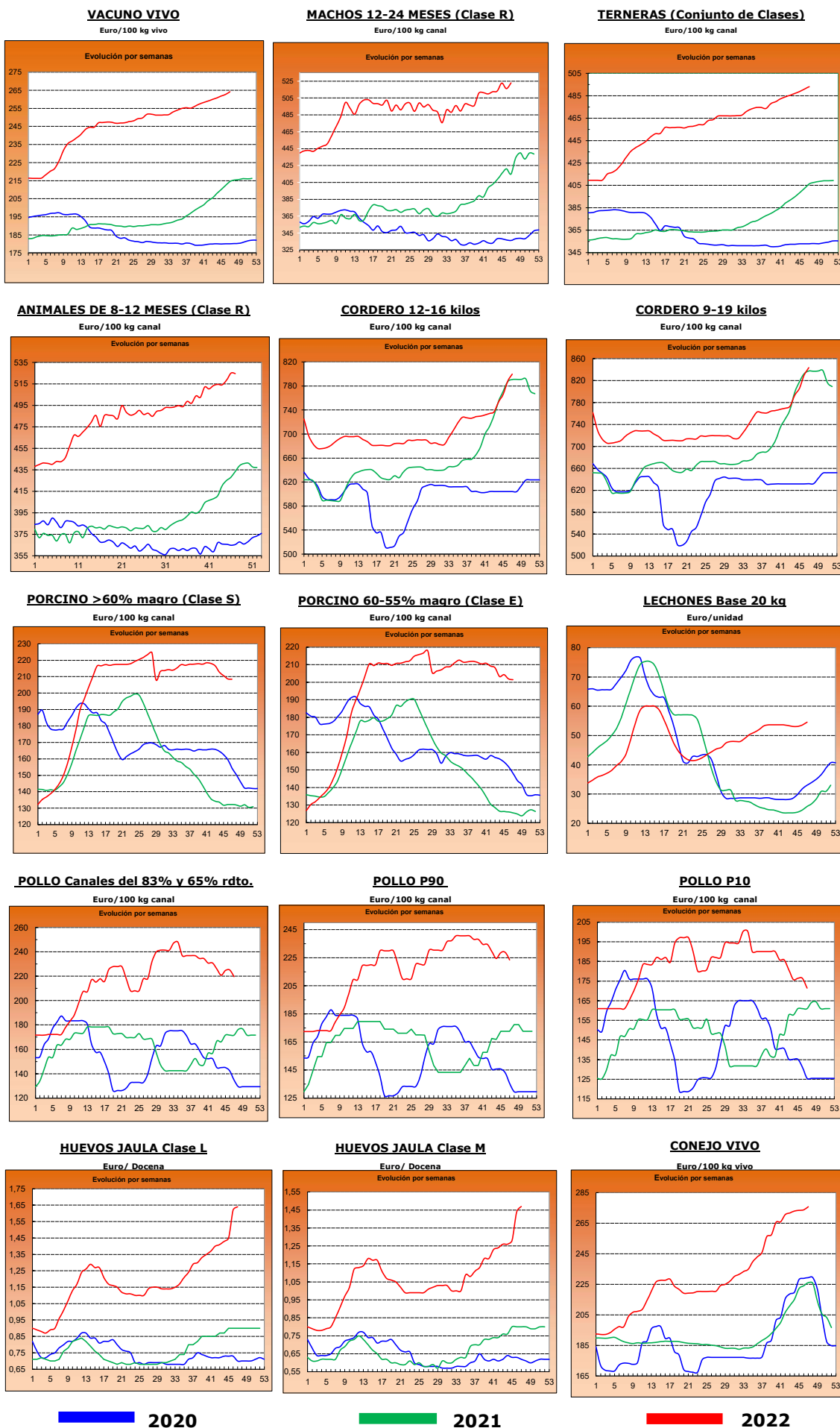



## 2.- PRECIOS EN MERCADOS REPRESENTATIVOS DE CEREALES, ALFALFA, ARROZ, VINOS, ACEITES Y SEMILLA DE GIRASOL

### 2.1. PRECIOS EN MERCADOS REPRESENTATIVOS DE CEREALES, ALFALFA Y ARROZ

#### 2.1.1. Precios Medios en Mercados Representativos: Trigo y Alfalfa

Precios en Euro/Tonelada

REGLAMENTO (UE) 2017/1185 DE LA COMISION. Artículo 11, Anexo I. 1. (trigo); Artículo 12 (a), Anexo II.2 (alfalfa)

TRIGO: Salida de almacén cargado o entregado al transformador después de intermediario. Mercancia nacional y/o importada.

ALFALFA: Salida industria deshidratadora

PRODUCTO	MERCADO REPRESENTATIVO	Semana 46 14-20/11 2022	Semana 47 21-27/11 2022	Variación €
<b>Trigo Blando Panificable</b>	Albacete	359,00	348,60	-10,40
	Ávila	372,00	366,00	-6,00
	Barcelona	374,00	370,00	-4,00
	Burgos	356,20	351,20	-5,00
	Cádiz	360,00	340,00	-20,00
	Ciudad Real	384,00	383,00	-1,00
	Cuenca	355,00	343,00	-12,00
	Guadalajara	369,00	330,60	-38,40
	Huesca	361,00	353,00	-8,00
	León	368,40	363,40	-5,00
	Lérida	360,00	360,00	0,00
	Madrid	375,00	360,00	-15,00
	Murcia	345,00	340,00	-5,00
	Navarra	368,00	360,00	-8,00
	Palencia	367,80	359,60	-8,20
	Pontevedra	366,00	361,00	-5,00
	Salamanca	372,80	365,80	-7,00
	Segovia	347,40	341,00	-6,40
	Sevilla	360,00	345,00	-15,00
	Soria	357,60	351,00	-6,60
Tarragona	352,00	347,00	-5,00	
Toledo	378,00	368,00	-10,00	
Valladolid	365,80	347,74	-18,06	
Zamora	371,20	365,00	-6,20	
Zaragoza	370,00	360,00	-10,00	
<b>Trigo Duro</b>	Cádiz	500,00	500,00	0,00
	Córdoba	495,00	485,00	-10,00
	Sevilla	500,00	500,00	0,00
	Toledo	451,50	451,50	0,00
	Zaragoza	485,00	474,00	-11,00
<b>Alfalfa Balas</b>	Albacete	310,00	310,00	0,00
	Burgos	290,00	290,00	0,00
	Córdoba	235,00	239,00	4,00
	Huesca	376,00	376,00	0,00
	León	340,00	345,00	5,00
	Lérida	352,50	354,17	1,67
	Navarra	332,50	332,50	0,00
	Palencia	288,00	295,00	7,00
	Sevilla	244,00	247,00	3,00
	Teruel	333,00	335,00	2,00
	Toledo	380,00	380,00	0,00
	Valladolid	280,00	280,00	0,00
	Zamora	440,00	440,00	0,00
Zaragoza	370,00	373,33	3,33	
<b>Alfalfa Pellets</b>	Albacete	290,00	290,00	0,00
	Burgos	302,00	305,00	3,00
	Córdoba	244,00	248,00	4,00
	Huesca	324,50	324,50	0,00
	Lérida	303,50	303,50	0,00
	Navarra	302,50	302,50	0,00
	Palencia	300,00	300,00	0,00
	Sevilla	233,00	236,00	3,00
	Toledo	353,00	353,00	0,00
	Valladolid	336,00	336,00	0,00
	Zamora	405,00	405,00	0,00
	Zaragoza	323,00	327,00	4,00

### 2.1.2. Precios Medios en Mercados Representativos: Cebada

Precios en Euro/Tonelada

#### REGLAMENTO (UE) 2017/1185 DE LA COMISION. Artículo 11, Anexo I. 1.

Salida de almacén cargado o entregado al transformador después de intermediario. Mercancía nacional y/o importada.

PRODUCTO	MERCADO REPRESENTATIVO	Semana 46 14-20/11 2022	Semana 47 21-27/11 2022	Variación €
<b>Cebada Pienso</b>	Albacete	344,10	325,70	-8,00
	Ávila	355,00	347,00	-5,00
	Burgos	350,00	340,00	-5,00
	Cádiz	350,00	350,00	0,00
	Ciudad Real	353,20	332,80	-11,40
	Córdoba	347,00	337,00	-10,00
	La Coruña	348,00	335,00	0,00
	Cuenca	350,00	330,00	-8,00
	Granada	350,00	340,00	-10,00
	Guadalajara	352,60	314,20	-25,60
	Huesca	345,00	335,00	-5,00
	León	358,00	348,00	-2,00
	Lérida	348,00	330,00	0,00
	Murcia	348,00	327,00	-3,00
	Palencia	355,00	348,00	-3,00
	Salamanca	362,00	350,00	-7,00
	Segovia	350,00	323,00	-7,00
	Soria	348,00	332,00	-8,00
	Teruel	362,00	340,00	-10,00
	Toledo	356,80	337,00	-10,00
Valladolid	360,00	330,00	-23,00	
Zamora	358,00	343,00	-2,00	
Zaragoza	362,00	340,00	-10,00	
<b>Cebada Malta</b>	Albacete	345,00	337,00	-8,00
	Burgos	322,30	339,36	17,06
	Ciudad Real	349,20	338,60	-10,60
	Guadalajara	345,40	311,00	-34,40
	Huesca	350,00	345,00	-5,00
	Navarra	353,00	346,00	-7,00
	Palencia	334,00	320,00	-14,00
	Salamanca	339,00	332,00	-7,00
	Segovia	321,00	317,00	-4,00
	Soria	327,00	322,00	-5,00
	Teruel	365,00	350,00	-15,00
	Toledo	358,00	347,00	-11,00
	Valladolid	332,30	322,00	-10,30
	Zamora	341,00	327,00	-14,00
	Zaragoza	365,00	350,00	-15,00

### 2.1.3. Precios Medios en Mercados Representativos: Maíz y Arroz

Precios en Euro/Tonelada

REGLAMENTO (UE) 2017/1185 DE LA COMISION. Artículo 11, Anexo I. 1. Cereales y 2 Arroz

Maíz grano: precios salida de almacén cargado. Mercancía nacional y/o importada.

Arroz cáscara precios salida almacén agricultor o en cooperativa, y arroz blanco precios salida industria

PRODUCTO	MERCADO REPRESENTATIVO	Semana 46 14-20/11 2022	Semana 47 21-27/11 2022	Variación €
<b>Maiz Grano</b>	Albacete	334,40	329,40	-5,00
	Badajoz	350,00	350,00	0,00
	Cáceres	350,00	350,00	0,00
	Ciudad Real	356,00	347,60	-8,40
	Córdoba	337,00	327,00	-10,00
	La Coruña	325,00	322,00	-3,00
	Gerona	337,00	332,00	-5,00
	Huesca	333,00	328,00	-5,00
	León	339,00	332,00	-7,00
	Lérida	335,00	330,00	-5,00
	Madrid	355,00	345,00	-10,00
	Navarra	350,00	345,00	-5,00
	Pontevedra	325,00	322,00	-3,00
	Salamanca	355,80	348,60	-7,20
	Sevilla	333,00	318,00	-15,00
	Toledo	345,00	336,90	-8,10
	Valladolid	349,00	338,34	-10,66
Zamora	341,60	333,40	-8,20	
Zaragoza	347,00	340,00	-7,00	
<b>Arroz cáscara (Indica)</b>	Cádiz	348,00	348,00	0,00
	Sevilla	499,75	531,00	31,25
	Valencia	320,00	320,00	0,00
<b>Arroz cáscara (Japónica)</b>	Huesca	520,00	520,00	0,00
	Sevilla	540,00	543,50	3,50
	Tarragona	480,00	480,00	0,00
	Valencia	480,00	480,00	0,00
	Zaragoza	480,00	480,00	0,00
<b>Arroz blanco (Indica)</b>	Sevilla	611,00	611,00	0,00
	Valencia	1150,00	1.150,00	0,00
<b>Arroz blanco (Japónica)</b>	Sevilla	636,00	636,00	0,00
	Tarragona	1150,00	1.150,00	0,00
	Valencia	1150,00	1.150,00	0,00
<b>Arroz blanco vaporizado</b>	Valencia	1075,00	1.075,00	0,00
<b>Arroz partido</b>	Sevilla	318,56	318,56	0,00
	Tarragona	485,00	500,00	15,00
	Valencia	495,00	495,00	0,00

<b>2.2. PRECIOS EN MERCADOS REPRESENTATIVOS DE VINOS</b>
--

**R. EJECUCIÓN (UE) 2017/1185 DE LA COMISION. Artículo 11, Anexo II. 3.**

En €/hectólitro, salida bodega, a granel, pago al contado sin I. V. A.

PRODUCTO	MERCADO REPRESENTATIVO	Semana 46		Semana 47	Variación €
		14-20/11	2022	21-27/11 2022	
<b>Vino Blanco sin DOP/IPG</b>	Albacete	58,71		60,88	<b>2,17</b>
	Badajoz	42,06		40,34	<b>-1,73</b>
	Ciudad Real	35,46		36,84	<b>1,39</b>
	Cuenca	38,68		38,77	<b>0,09</b>
	Toledo	34,98		36,50	<b>1,52</b>
<b>Vino Tinto sin DOP / IPG</b>	<b>Precio de vino tinto referido al producto de 12 puntos de color</b>				
	Albacete	46,47		46,71	<b>0,24</b>
	Badajoz	53,11		51,44	<b>-1,67</b>
	Ciudad Real	35,25		34,18	<b>-1,07</b>
	Cuenca	49,71		49,62	<b>-0,09</b>
	Murcia	46,35		46,53	<b>0,18</b>
	Toledo	39,95		40,56	<b>0,62</b>
	Valencia	36,18		36,21	<b>0,03</b>

**2.3. PRECIOS EN MERCADOS REPRESENTATIVOS DE ACEITES Y SEMILLAS DE GIRASOL**

Aceites. Precios salida almazara/orujera/refinadora, en €/100 kg, sin I.V.A. Rgto. 2017/1185. Art.11. Anexo I.3.  
Semilla de girasol. Precios en almacén del comprador mayorista, en €/100 kg, sin I.V.A. Rgto 2017/1185. Art. 8

PRODUCTO Y ESPECIFICACIONES	MERCADO REPRESENTATIVO	Semana 46		Semana 47	Variación €
		14-20/11	2022		
<b>ACEITE DE OLIVA VIRGEN EXTRA</b> Menos de 0,8°	Albacete	490,00		502,50	12,50
	Almería	480,00		477,00	-3,00
	Badajoz	472,33		496,33	24,00
	Cáceres	488,00		488,00	0,00
	Cádiz	469,00		469,00	0,00
	Ciudad Real	484,50		485,50	1,00
	Córdoba	476,50		480,50	4,00
	Cuenca	460,00		470,00	10,00
	Granada	475,50		476,50	1,00
	Huelva	466,00		465,00	-1,00
	Jaén	471,50		476,00	4,50
	Málaga	471,00		474,00	3,00
	Murcia	488,00		459,00	-29,00
	Sevilla	478,00		480,00	2,00
Tarragona	475,00		482,50	7,50	
Toledo	482,50		485,00	2,50	
<b>ACEITE DE OLIVA VIRGEN</b> De 0,8° a 2°	Albacete	450,00		450,00	0,00
	Badajoz	453,17		458,67	5,50
	Cáceres	460,00		460,00	0,00
	Cádiz	400,00		400,00	0,00
	Ciudad Real	452,50		453,50	1,00
	Córdoba	452,00		454,50	2,50
	Cuenca	452,50		460,00	7,50
	Granada	450,00		453,00	3,00
	Huelva	385,00		385,00	0,00
	Jaén	449,50		455,50	6,00
	Málaga	449,00		450,00	1,00
	Murcia	452,00		458,00	6,00
	Sevilla	452,50		456,00	3,50
	Tarragona	462,50		467,50	5,00
Toledo	453,00		457,00	4,00	
<b>ACEITE DE OLIVA LAMPANTE</b> Más de 2°	Albacete	440,00		430,00	-10,00
	Badajoz	443,00		445,33	2,33
	Cáceres	426,00		432,00	6,00
	Cádiz	390,00		390,00	0,00
	Ciudad Real	444,00		445,00	1,00
	Córdoba	442,00		445,00	3,00
	Cuenca	445,00		445,00	0,00
	Granada	440,00		444,50	4,50
	Huelva	363,00		363,00	0,00
	Jaén	436,50		442,50	6,00
	Málaga	438,50		440,00	1,50
	Murcia	440,00		445,00	5,00
	Sevilla	442,00		445,00	3,00
	Tarragona	410,00		417,50	7,50
Toledo	445,00		447,00	2,00	
<b>ACEITE DE OLIVA REFINADO</b>	Córdoba	425,00		425,00	0,00
	Jaén	394,61		394,61	0,00
	Sevilla	395,00		395,00	0,00
	Tarragona	460,00		465,00	5,00
<b>ACEITE DE ORUJO DE OLIVA CRUDO</b>	Córdoba	187,00		188,00	1,00
	Jaén	184,00		193,00	9,00
	Málaga	197,00		190,00	-7,00
	Sevilla	198,00		195,00	-3,00
	Tarragona	215,00		217,50	2,50
	Toledo	200,00		200,00	0,00
<b>ACEITE DE ORUJO DE OLIVA REFINADO</b>	Sevilla	280,00		282,00	2,00
<b>PIPA DE GIRASOL</b> Alto oleico	Centro	710,05		704,16	-5,89
	Norte	681,92		681,72	-0,20
	Sur	745,19		745,13	-0,06
<b>PIPA DE GIRASOL</b> Convencional	Centro	616,96		607,33	-9,63
	Norte	629,73		625,28	-4,45
	Sur	653,48		653,34	-0,14

### 3. PRECIOS DE PRODUCCIÓN DE FRUTAS Y HORTALIZAS EN EL MERCADO INTERIOR

#### 3.1. PRECIOS DE PRODUCCIÓN EN EL MERCADO INTERIOR FRUTAS

##### 3.1.1. Precios de Producción de Frutas en el Mercado Interior:

Precios diarios y Precios Medios Ponderados Semanales en mercados representativos provinciales.

Precios a la salida del centro de acondicionamiento de productos seleccionados, embalados y, en su caso, en palés (€/100 kg peso neto)

#### CÍTRICOS

PRODUCTO	MERCADO	VARIEDAD O TIPO	CAT.	CALIBRE	DÍA/MES							
					21/11	22/11	23/11	24/11	25/11	26/11	27/11	PMPS
CLEMENTINA	Castellón	Clemenules	I	1X-3	104,49	104,49	104,37	104,49	98,87	114,07	--	101,93
	Valencia	Clemenules	I	1X-3	76,71	75,50	74,96	75,26	82,14	--	89,71	79,89
	Huelva	Todas las variedades	I	1X-3	122,00	122,00	122,00	122,00	122,00	--	--	122,00
	Sevilla	Todas las variedades	I	1X-3	100,00	100,00	100,00	100,00	100,00	--	--	100,00
	Tarragona	Todas las variedades	I	1X-3	67,50	67,50	67,50	67,50	67,50	--	--	67,50
LIMÓN	Alicante	Fino	I	3-4	115,76	114,79	115,76	116,75	116,74	170,00	--	115,99
	Málaga	Fino	I	3-4	123,26	124,88	124,54	123,26	125,33	--	--	124,27
	Murcia	Fino	I	3-4	127,00	125,00	127,00	126,00	126,00	--	--	126,20
MANDARINA	Valencia	Clemenvilla	I	1-2	106,31	106,31	106,31	106,31	87,76	--	99,78	95,37
NARANJA	Castellón	Navelina	I	3-6	67,34	67,34	67,34	67,34	71,18	--	--	69,10
	Córdoba	Navelina	I	3-6	70,00	70,00	70,00	70,00	70,00	--	--	70,00
	Huelva	Navelina	I	3-6	70,00	70,00	70,00	70,00	70,00	--	--	70,00
	Sevilla	Navelina	I	3-6	68,65	68,65	68,65	68,65	68,65	--	--	68,65
	Valencia	Navelina	I	3-6	58,84	59,30	59,40	59,11	60,73	81,18	62,66	60,24
	Castellón	Salustiana	I	3-6	--	--	--	--	79,30	--	--	79,30
	Valencia	Salustiana	I	3-6	60,00	60,00	60,00	60,00	60,00	--	--	60,00
SATSUMA	Valencia	Iwasaki	I	1X-3	102,26	102,26	102,26	102,26	102,26	--	--	102,26
	Valencia	Owari	I	1X-3	77,15	77,15	77,15	77,15	77,15	--	--	77,15

#### FRUTAS DE PEPITA

PRODUCTO	MERCADO	VARIEDAD O TIPO	CAT.	CALIBRE	DÍA/MES								
					21/11	22/11	23/11	24/11	25/11	26/11	27/11	PMPS	
MANZANA	Gerona	Fuji	I	65-80	131,73	131,73	131,73	131,73	131,73	--	--	131,73	
	Lérida	Fuji	I	65-80	84,50	84,50	84,50	84,50	85,95	--	--	84,91	
	Zaragoza	Fuji	I	65-80	106,52	106,52	106,52	106,52	106,52	--	--	106,52	
	Gerona	Gala	I	65-80	105,44	105,44	105,44	105,44	105,44	--	--	105,44	
	Lérida	Gala	I	65-80	81,16	83,64	80,26	84,36	84,15	--	--	82,63	
	Zaragoza	Gala	I	65-80	77,28	77,28	77,28	77,28	77,28	--	--	77,28	
	Gerona	Golden Delicious	I	65-80	108,75	108,75	108,75	108,75	108,75	--	--	108,75	
	Huesca	Golden Delicious	I	65-80	60,00	60,00	60,00	60,00	60,00	--	--	60,00	
	León	Golden Delicious	I	65-80	54,00	54,00	54,00	54,00	54,00	--	--	54,00	
	Lérida	Golden Delicious	I	65-80	89,48	86,79	89,50	88,50	85,26	--	--	87,72	
	Navarra	Golden Delicious	I	65-80	70,00	70,00	70,00	70,00	70,00	--	--	70,00	
	Zaragoza	Golden Delicious	I	65-80	64,91	64,91	64,91	64,91	64,91	--	--	64,91	
	Gerona	Granny Smith	I	65-80	91,07	91,07	91,07	91,07	91,07	--	--	91,07	
	Lérida	Granny Smith	I	65-80	64,50	64,50	64,50	64,50	66,98	--	--	65,22	
	Zaragoza	Granny Smith	I	65-80	85,76	85,76	85,76	85,76	85,76	--	--	85,76	
	Lérida	Red Chief	I	65-80	--	--	--	49,50	--	--	--	49,50	
	Gerona	Red Delicious	I	65-80	83,97	83,97	83,97	83,97	83,97	--	--	83,97	
	Zaragoza	Reineta	I	65-80	110,21	110,21	110,21	110,21	110,21	--	--	110,21	
	PERA	Lérida	Blanquilla	I	55-60	84,00	111,35	129,21	129,08	106,87	--	--	113,68
		Navarra	Blanquilla	I	55-60	83,00	83,00	83,00	83,00	83,00	--	--	83,00
Zaragoza		Blanquilla	I	55-60	124,90	124,90	124,90	124,90	124,90	--	--	124,90	
León		Conferencia	I	60-65+	95,00	95,00	95,00	95,00	95,00	--	--	95,00	
Lérida		Conferencia	I	60-65+	102,47	99,12	101,28	97,71	101,47	--	--	100,20	
Zaragoza		Conferencia	I	60-65+	102,67	102,67	102,67	102,67	102,67	--	--	102,67	
Zaragoza		Ercolini-Limonera	I	50-60	114,94	114,94	114,94	114,94	114,94	--	--	114,94	

#### FRUTAS DE HUESO

PRODUCTO	MERCADO	VARIEDAD O TIPO	CAT.	CALIBRE	DÍA/MES							
					21/11	22/11	23/11	24/11	25/11	26/11	27/11	PMPS
CIRUELA	Lérida	Todos los tipos y variedades	-	35 mm y superior	140,67	140,67	140,67	140,67	140,67	--	--	140,67

#### OTRAS FRUTAS

PRODUCTO	MERCADO	VARIEDAD O TIPO	CAT.	CALIBRE	DÍA/MES							
					21/11	22/11	23/11	24/11	25/11	26/11	27/11	PMPS
AGUACATE	Granada	Hass	-	-	285,00	285,00	285,00	285,00	285,00	--	--	285,00

**3.1.2. Precios de Producción de Frutas en el Mercado Interior: Precios Medios Ponderados Semanales Nacionales**

Referencia: Reglamento Delegado (UE) 2017/891 de la Comisión, de 13 de marzo (DOUE de 25 de mayo). Art. 55 y Anexo VI  
Precios a la salida del centro de acondicionamiento de productos seleccionados, embalados y, en su caso, en palés (€/100kg peso neto)

**CÍTRICOS**

PRODUCTO	MERCADO	VARIEDAD O TIPO	CAT.	CALIBRE	PRECIO MEDIO PONDERADO SEMANAL NACIONAL Semana 47 - 2022: 21/11-27/11
CLEMENTINA	ESPAÑA	Todas las variedades	I	1x-3	89,92
LIMÓN	ESPAÑA	Todas las variedades	I	3-4	123,78
MANDARINA	ESPAÑA	Todas las variedades	I	1-2	92,38
NARANJA	ESPAÑA	Navelina	I	3-6	63,26
	ESPAÑA	Salustiana	I	3-6	68,73
SATSUMA	ESPAÑA	Todas las variedades	I	1x-3	78,81

**FRUTAS DE PEPITA**

PRODUCTO	MERCADO	VARIEDAD O TIPO	CAT.	CALIBRE mm	PRECIO MEDIO PONDERADO SEMANAL NACIONAL Semana 47 - 2022: 21/11-27/11
MANZANA	ESPAÑA	Fuji	I	65/80	96,53
	ESPAÑA	Gala	I	65/80	82,91
	ESPAÑA	Golden delicious	I	65/80	88,78
	ESPAÑA	Granny Smith	I	65/80	75,78
	ESPAÑA	Red Delicious y demás Var. Rojas	I	65/80	71,35
PERA	ESPAÑA	Blanquilla	I	55-60	110,03
	ESPAÑA	Conferencia	I	60/65+	99,92

**FRUTAS DE HUESO**

PRODUCTO	MERCADO	VARIEDAD O TIPO	CAT.	CALIBRE	PRECIO MEDIO PONDERADO SEMANAL NACIONAL Semana 47 - 2022: 21/11-27/11
CIRUELA	ESPAÑA	Todas las variedades	-	35 mm y superior	140,67

**OTRAS FRUTAS**

PRODUCTO	MERCADO	VARIEDAD O TIPO	CAT.	CALIBRE	PRECIO MEDIO PONDERADO SEMANAL NACIONAL Semana 47 - 2022: 21/11-27/11
AGUACATE	ESPAÑA	Hass	-	-	285,00

## 3.2. PRECIOS DE PRODUCCIÓN EN EL MERCADO INTERIOR: PRODUCTOS HORTÍCOLAS

3.2.1. Precios de Producción de Hortícolas en el Mercado Interior:  
Precios diarios y Precios Medios Ponderados Semanales en mercados representativos provinciales.

Precios a la salida del centro de acondicionamiento de productos seleccionados, embalados y, en su caso, en palés (€/100 kg peso neto)

PRODUCTO	MERCADO	VARIEDAD O TIPO	CAT.	CALIBRE	DIA/MES							PMPS
					21/11	22/11	23/11	24/11	25/11	26/11	27/11	
ACELGA	Madrid	Amarilla	-	-	70,00	70,00	70,00	70,00	70,00	--	--	70,00
	Navarra	Todos los tipos y variedades	-	-	75,00	75,00	75,00	75,00	75,00	--	--	75,00
	Madrid	Verde	-	-	85,00	85,00	85,00	85,00	85,00	--	--	85,00
AJO	Ciudad Real	Blanco	-	50-60 mm	230,00	230,00	230,00	230,00	230,00	--	--	230,00
	Cuenca	Blanco	-	50-60 mm	202,10	202,10	202,10	202,10	202,10	--	--	202,10
	Toledo	Blanco	-	50-60 mm	240,00	240,00	240,00	240,00	240,00	--	--	240,00
	Ciudad Real	Morado	-	50-80 mm	250,00	250,00	250,00	250,00	250,00	--	--	250,00
	Córdoba	Morado	-	50-80 mm	220,00	220,00	220,00	220,00	220,00	--	--	220,00
	Cuenca	Morado	-	50-80 mm	244,65	244,65	244,65	244,65	244,65	--	--	244,65
	Toledo	Morado	-	50-80 mm	255,00	255,00	255,00	255,00	255,00	--	--	255,00
	Albacete	Primavera	-	50-60 mm	205,00	205,00	205,00	205,00	205,00	--	--	205,00
	Ciudad Real	Primavera	-	50-60 mm	225,00	225,00	225,00	225,00	225,00	--	--	225,00
	Córdoba	Primavera	-	50-60 mm	195,89	195,89	195,89	195,89	195,89	--	--	195,89
	Cuenca	Primavera	-	50-60 mm	190,00	190,00	190,00	190,00	190,00	--	--	190,00
	Toledo	Primavera	-	50-60 mm	215,00	215,00	215,00	215,00	215,00	--	--	215,00
ALCACHOFA	Granada	Todos los tipos y variedades	-	-	215,00	--	215,00	--	215,00	--	--	215,00
	Murcia	Todos los tipos y variedades	-	-	128,50	138,47	141,70	144,16	153,99	--	--	141,59
	Navarra	Todos los tipos y variedades	-	-	188,00	188,00	188,00	188,00	188,00	--	--	188,00
APIO	Murcia	Verde	-	-	64,00	64,00	64,00	64,00	64,00	--	--	64,00
BERENJENA	Almería	Todos los tipos y variedades	-	-	105,00	112,79	149,00	141,82	167,00	164,82	--	135,57
	Málaga	Todos los tipos y variedades	-	-	110,00	110,00	110,00	110,00	110,00	--	--	110,00
BRÓCOLI	Murcia	Todos los tipos y variedades	-	-	99,71	99,71	99,71	94,17	88,63	--	--	96,74
	Navarra	Todos los tipos y variedades	-	-	81,00	81,00	81,00	81,00	81,00	--	--	81,00
CALABACÍN	Almería	Todas las variedades	-	14-21 g	93,00	103,00	95,00	98,00	81,00	97,00	--	97,82
	Málaga	Todas las variedades	-	14-21 g	85,00	85,00	85,00	85,00	85,00	--	--	85,00
CEBOLLA	Albacete	Todos los tipos y variedades	-	-	42,50	42,50	42,50	42,50	42,50	--	--	42,50
	Ávila	Todos los tipos y variedades	-	-	30,00	30,00	30,00	30,00	30,00	--	--	30,00
	Ciudad Real	Todos los tipos y variedades	-	-	60,00	60,00	60,00	57,00	57,00	--	--	58,80
	Cuenca	Todos los tipos y variedades	-	-	42,50	42,50	42,50	42,50	42,50	--	--	42,50
	Lérida	Todos los tipos y variedades	-	-	52,80	52,80	52,80	52,80	52,80	--	--	52,80
	Segovia	Todos los tipos y variedades	-	-	35,00	35,00	35,00	35,00	35,00	--	--	35,00
	Toledo	Todos los tipos y variedades	-	-	51,00	51,00	51,00	51,00	51,00	--	--	51,00
CHAMPIÑÓN	Albacete	Cerrado	-	30-65 mm	187,00	187,00	187,00	187,00	187,00	--	--	187,00
	Cuenca	Cerrado	-	30-65 mm	184,11	184,11	184,11	184,11	184,11	--	--	184,11
	La Rioja	Cerrado	-	30-65 mm	250,00	250,00	250,00	250,00	250,00	--	--	250,00
	Navarra	Cerrado	-	30-65 mm	270,00	270,00	270,00	270,00	270,00	--	--	270,00
COLIFLOR	Barcelona	Todos los tipos y variedades	-	-	64,00	64,00	64,00	64,00	64,00	--	--	64,00
	Ciudad Real	Todos los tipos y variedades	-	-	110,00	110,00	105,00	105,00	100,00	--	--	106,00
	Granada	Todos los tipos y variedades	-	-	91,58	91,58	91,58	91,58	91,58	--	--	91,58
	La Rioja	Todos los tipos y variedades	-	-	44,25	44,25	44,25	44,25	44,25	--	--	44,25
	Murcia	Todos los tipos y variedades	-	-	98,00	98,00	96,00	96,00	110,00	--	--	99,97
	Navarra	Todos los tipos y variedades	-	-	65,00	65,00	65,00	65,00	65,00	--	--	65,00
	Toledo	Todos los tipos y variedades	-	-	123,00	123,00	122,50	121,50	121,50	--	--	122,30



## PRECIOS DE PRODUCCIÓN EN EL MERCADO INTERIOR: PRODUCTOS HORTÍCOLAS

**Precios de Producción de Hortícolas en el Mercado Interior:**  
Precios diarios y Precios Medios Ponderados Semanales en mercados representativos provinciales.

Precios a la salida del centro de acondicionamiento de productos seleccionados, embalados y, en su caso, en palés (C/100 kg peso neto)

## HORTALIZAS (continuación)

PRODUCTO	MERCADO	VARIEDAD O TIPO	CAT.	CALIBRE	DÍA/MES									
					21/11	22/11	23/11	24/11	25/11	26/11	27/11	PMPS		
COL-REPOLLO	Málaga	Hoja lisa	-	-	60,00	60,00	60,00	60,00	60,00	60,00	--	--	60,00	
	Murcia	Hoja rizada	-	-	88,00	86,00	87,00	87,00	87,00	87,00	--	--	86,97	
	Madrid	Todos los tipos y variedades	-	-	50,00	50,00	50,00	50,00	50,00	50,00	--	--	50,00	
	Barcelona	Todos los tipos y variedades	-	-	62,61	62,61	62,61	62,61	62,61	62,61	--	--	62,61	
	León	Todos los tipos y variedades	-	-	45,00	45,00	45,00	45,00	45,00	45,00	--	--	45,00	
	Navarra	Todos los tipos y variedades	-	-	61,00	61,00	61,00	61,00	61,00	61,00	--	--	61,00	
	Segovia	Todos los tipos y variedades	-	-	60,00	60,00	60,00	60,00	60,00	60,00	--	--	60,00	
ESCAROLA	Murcia	Todos los tipos y variedades	-	-	104,40	102,08	102,08	98,60	102,08	102,08	--	--	101,64	
	Navarra	Todos los tipos y variedades	-	-	135,00	135,00	135,00	135,00	135,00	135,00	--	--	135,00	
	Toledo	Todos los tipos y variedades	-	-	105,00	105,00	105,00	105,00	105,00	105,00	--	--	105,00	
ESPINACA	Murcia	Todos los tipos y variedades	-	-	130,00	134,00	138,00	134,00	134,00	134,00	--	--	133,97	
	Toledo	Todos los tipos y variedades	-	-	120,00	120,00	116,20	116,20	116,20	116,20	--	--	117,72	
JUDÍA VERDE	Almería	Plana	-	-	299,00	341,00	320,00	348,50	377,50	377,50	--	--	337,20	
	Granada	Plana	-	-	--	--	280,00	--	278,00	278,00	--	--	278,64	
	Málaga	Plana	-	-	325,00	325,00	325,00	325,00	325,00	325,00	--	--	325,00	
	Lérida	Todos los tipos y variedades	-	-	429,50	429,50	429,50	429,50	429,50	429,50	--	--	429,50	
LECHUGA	Murcia	Baby	I	-	100,00	110,00	120,00	130,00	135,00	135,00	--	--	120,88	
	Murcia	Iceberg	I	400g y +	65,00	63,00	70,00	72,00	75,00	75,00	--	--	69,20	
	Granada	Romana	I	-	67,00	67,00	67,00	67,00	67,00	67,00	--	--	67,00	
	Murcia	Romana	I	-	54,00	52,00	50,00	56,00	58,00	58,00	--	--	54,19	
	Lérida	Todos los tipos y variedades	I	400g y +	79,47	79,47	79,47	79,47	79,47	79,47	--	--	79,47	
	Navarra	Todos los tipos y variedades	I	400g y +	101,00	101,00	101,00	101,00	101,00	101,00	--	--	101,00	
	Segovia	Todos los tipos y variedades	I	400g y +	76,00	76,00	76,00	76,00	76,00	76,00	--	--	76,00	
PEPINO	Almería	De Almería	-	350-500 g	103,69	93,07	92,54	89,49	100,36	94,18	94,18	--	96,56	
	Granada	De Almería	-	350-500 g	124,00	123,00	119,00	124,00	128,00	129,00	129,00	--	124,65	
	Almería	Español	-	-	--	90,00	--	--	--	90,00	90,00	--	90,00	
	Madrid	Español	-	-	135,00	135,00	135,00	135,00	135,00	135,00	--	--	135,00	
	Murcia	Español	-	-	150,00	138,00	128,00	144,00	160,00	160,00	--	--	145,34	
PIMIENTO	Almería	Cuadrado Color	I	70 mm y +	--	90,67	--	78,68	--	72,17	--	--	86,26	
	Granada	Cuadrado Color	I	70 mm y +	159,00	134,03	144,00	133,90	120,00	120,00	--	--	137,78	
	Almería	Cuadrado Verde	I	70 mm y +	98,00	109,50	76,00	73,00	68,00	68,00	--	--	85,44	
	Almería	Italiano Verde	I	40 mm y +	--	92,73	--	89,00	--	87,00	--	--	90,14	
	Málaga	Italiano Verde	I	40 mm y +	95,00	95,00	95,00	95,00	95,00	95,00	--	--	95,00	
	Ciudad Real	Todos los tipos y variedades	I	41 mm y +	85,00	90,00	95,00	100,00	100,00	100,00	--	--	94,00	
PUERRO	Barcelona	Todos los tipos y variedades	-	-	93,50	93,50	93,50	93,50	93,50	93,50	--	--	93,50	
	León	Todos los tipos y variedades	-	-	56,70	56,70	56,70	56,70	56,70	56,70	--	--	56,70	
	Navarra	Todos los tipos y variedades	-	-	88,00	88,00	88,00	88,00	88,00	88,00	--	--	88,00	
	Segovia	Todos los tipos y variedades	-	-	94,00	94,00	94,00	94,00	94,00	94,00	--	--	94,00	
	Toledo	Todos los tipos y variedades	-	-	130,00	130,00	131,00	131,50	131,50	131,50	--	--	130,80	
	Almería	Cereza	I	-	--	125,00	129,00	137,00	129,00	129,00	--	--	129,10	
TOMATE	Ciudad Real	Cereza	I	-	100,00	100,00	100,00	100,00	100,00	100,00	--	--	100,00	
	Granada	Cereza	I	-	148,54	148,54	148,54	148,54	148,54	148,54	--	--	148,54	
	Murcia	Cereza	I	-	125,00	95,00	130,00	160,00	130,00	130,00	--	--	128,03	
	Almería	Racimo	I	-	--	68,00	65,00	64,00	64,00	64,00	--	--	65,62	
	Barcelona	Racimo	I	-	85,70	85,70	85,70	85,70	85,70	85,70	--	--	85,70	
	Ciudad Real	Racimo	I	-	75,00	75,00	75,00	75,00	75,00	75,00	--	--	75,00	
	Granada	Racimo	I	-	95,00	95,00	95,00	95,00	95,00	95,00	--	--	95,00	
	Almería	Redondo	I	57-100mm	70,00	72,00	75,15	81,50	77,00	77,00	--	--	75,23	
	Ciudad Real	Redondo	I	57-100mm	60,00	60,00	60,00	60,00	60,00	60,00	--	--	60,00	
	Granada	Redondo	I	57-100mm	110,00	110,00	110,00	110,00	110,00	110,00	--	--	110,00	
	Málaga	Redondo	I	57-100mm	110,00	110,00	110,00	110,00	110,00	110,00	--	--	110,00	
	Murcia	Redondo	I	57-100mm	37,00	26,00	40,00	50,00	57,00	57,00	--	--	43,60	
	ZANAHORIA	Burgos	Todos los tipos y variedades	-	-	38,00	38,00	38,00	38,00	38,00	38,00	--	--	38,00
		Cádiz	Todos los tipos y variedades	-	-	70,20	70,20	70,20	70,20	70,20	70,20	--	--	70,20
		Segovia	Todos los tipos y variedades	-	-	35,00	35,00	35,00	35,00	35,00	35,00	--	--	35,00
Toledo		Todos los tipos y variedades	-	-	53,00	53,00	53,00	53,00	53,00	53,00	--	--	53,00	
Valladolid		Todos los tipos y variedades	-	-	41,00	41,00	41,00	41,00	41,00	41,00	--	--	41,00	

**3.2.2. Precios de Producción de Hortícolas en el Mercado Interior: Precios Medios Ponderados Semanales Nacionales**

Referencia: Reglamento Delegado (UE) 2017/891 de la Comisión, de 13 de marzo (DOUE de 25 de mayo). Art. 55 y Anexo VI

Precios a la salida del centro de acondicionamiento de productos seleccionados, embalados y, en su caso, en palés (€/100kg peso neto)

**HORTALIZAS**

PRODUCTO	MERCADO	VARIEDAD O TIPO	CAT.	CALIBRE	PRECIO MEDIO PONDERADO SEMANAL NACIONAL Semana 47 - 2022: 21/11-27/11
AJO	ESPAÑA	Blanco	-	50-60 mm	228,71
	ESPAÑA	Morado	-	45-55 mm	247,87
	ESPAÑA	Primavera	-	50-60 mm	212,47
BERENJENA	ESPAÑA	Todos los tipos y variedades	-	40+ /70+	134,89
CALABACÍN	ESPAÑA	Todos los tipos y variedades	-	14-21	96,76
CEBOLLA	ESPAÑA	Todos los tipos y variedades	-	-	47,04
CHAMPIÑÓN	ESPAÑA	Cerrado	-	Medio (30-65 mm)	201,71
COLIFLOR	ESPAÑA	Todos los tipos y variedades	-	-	85,01
COL-REPOLLO	ESPAÑA	Todos los tipos y variedades	-	-	78,92
JUDÍA VERDE	ESPAÑA	Todos los tipos y variedades	-	-	310,51
LECHUGA	ESPAÑA	Todos los tipos y variedades	I	400 g o superior	66,05
PEPINO	ESPAÑA	Variedades lisas	-	350-500 g	107,31
PIMIENTO	ESPAÑA	Todos los tipos y variedades	I	40 mm o superior	87,54
PUERRO	ESPAÑA	Todos los tipos y variedades	-	-	93,61
TOMATE	ESPAÑA	Cereza	I	-	135,44
	ESPAÑA	Racimo	I	-	71,92
	ESPAÑA	Redondo	I	57-100mm	75,48
ZANAHORIA	ESPAÑA	Todos los tipos y variedades	-	-	37,46

## 4. PRECIOS REPRESENTATIVOS DE PRODUCTOS GANADEROS

### 4.1. PRECIOS REPRESENTATIVOS DE PRODUCTOS GANADEROS: BOVINO

#### 4.1.1. Precios Medios Nacionales de Canales de Bovino Pesado

PRECIO MEDIO NACIONAL ( €/100kg Canal) DE CANALES DE BOVINO PESADO SEGÚN MODELO COMUNITARIO DE CLASIFICACIÓN R 2017/1182, R 2017/1184, RD 815/2018 (Euro/100kg canal)

CATEGORÍA	CLASE DE CONFORMACIÓN Y DE ESTADO DE ENGRASAMIENTO	Semana 46 14-20/11 2022	Semana 47 20-27/11 2022	Variación €
Categoría A: Canales de machos jóvenes sin castrar de más de un año y menos de dos	Muy buena y poco cubierta (U-2)	535,57	541,30	5,73
	Muy buena y cubierta (U-3)	529,08	538,94	9,86
	<b>Precio medio ponderado Categoría U</b>	<b>531,20</b>	<b>539,71</b>	<b>8,51</b>
	Buena y poco cubierta (R-2)	514,14	522,12	7,98
	Buena y cubierta (R-3)	516,51	523,16	6,65
	<b>Precio medio ponderado Categoría R</b>	<b>516,03</b>	<b>522,95</b>	<b>6,92</b>
	Menos buena y poco cubierta (O-2)	486,01	481,27	-4,74
Menos buena y cubierta (O-3)	492,92	495,19	2,27	
	<b>Precio medio ponderado Categoría O</b>	<b>490,51</b>	<b>490,35</b>	<b>-0,16</b>
Categoría D: Canales de hembras que hayan parido	Mediocre y poco cubierta (P-2)	335,63	316,21	-19,42
	Mediocre y cubierta (P-3)	345,56	347,77	2,21
	<b>Precio medio ponderado Categoría P</b>	<b>336,64</b>	<b>319,42</b>	<b>-17,22</b>
	Buena y cubierta (R-3)	374,35	371,21	-3,14
	Buena y grasa (R-4)	440,65	428,02	-12,63
	<b>Precio medio ponderado Categoría R</b>	<b>395,12</b>	<b>389,01</b>	<b>-6,11</b>
	Menos buena y poco cubierta (O-2)	385,20	374,77	-10,43
Menos buena y cubierta (O-3)	396,71	394,06	-2,65	
Menos buena y grasa (O-4)	452,19	434,38	-17,81	
	<b>Precio medio ponderado Categoría O</b>	<b>401,23</b>	<b>393,58</b>	<b>-7,65</b>
Categoría E: Canales de otras hembras ( de 12 meses o más)	Muy buena y poco cubierta (U-2)	540,88	536,98	-3,90
	Muy buena y cubierta (U-3)	533,96	540,98	7,02
	<b>Precio medio ponderado Categoría U</b>	<b>535,26</b>	<b>540,22</b>	<b>4,96</b>
	Buena y poco cubierta (R-2)	523,34	502,61	-20,73
	Buena y cubierta (R-3)	515,04	512,40	-2,64
	Buena y grasa (R-4)	524,69	507,70	-16,99
	<b>Precio medio ponderado Categoría R</b>	<b>516,47</b>	<b>511,06</b>	<b>-5,41</b>
Menos buena y poco cubierta (O-2)	441,65	432,59	-9,06	
Menos buena y cubierta (O-3)	475,19	485,14	9,95	
Menos buena y grasa (O-4)	501,64	481,62	-20,02	
	<b>Precio medio ponderado Categoría O</b>	<b>470,27</b>	<b>476,32</b>	<b>6,05</b>
Categoría Z: Canales de animales desde 8 a menos de 12 meses	Muy buena y poco cubierta (U-2)	536,51	541,80	5,29
	Muy buena y cubierta (U-3)	525,77	529,85	4,08
	<b>Precio medio ponderado Categoría U</b>	<b>529,81</b>	<b>534,35</b>	<b>4,54</b>
	Buena y poco cubierta (R-2)	523,65	522,01	-1,64
	Buena y cubierta (R-3)	525,35	525,29	-0,06
	<b>Precio medio ponderado Categoría R</b>	<b>525,00</b>	<b>524,62</b>	<b>-0,38</b>
	Menos buena y poco cubierta (O-2)	462,94	478,18	15,24
Menos buena y cubierta (O-3)	487,43	486,87	-0,56	
	<b>Precio medio ponderado Categoría O</b>	<b>474,93</b>	<b>482,44</b>	<b>7,51</b>

#### 4.1.2. Precios Medios Nacionales del Bovino Vivo

R 2017/1182, R 2017/1184 (Euro/100 kg vivo)

BOVINO VIVO	Semana 46		Semana 47		Variación €
	14-20/11	2022	20-27/11	2022	
Machos hasta 480 Kg. vivo	288,71		290,33		1,62
Machos de más de 480 kg. vivo	278,04		279,90		1,86
Hembras que hayan parido	152,89		153,15		0,26
Otras hembras de hasta 380 Kg. vivo	290,66		292,31		1,65
Otras hembras de más de 380 Kg. vivo	293,19		295,34		2,15

#### 4.1.3. Precios Medios Nacionales de Otros Animales de la Especie Bovina

OTROS BOVINOS	Semana 46		Semana 47		Variación €
	14-20/11	2022	20-27/11	2022	
TERNEROS DE 8 DÍAS A 4 SEMANA (Euro/cabeza)					
Macho frisón	123,41		123,92		0,51
Macho cruzado	247,59		256,66		9,07
Hembra frisón	102,31		98,33		-3,98
Hembra cruzado	198,70		201,82		3,12
<i>Media ponderada nacional (Euro/Cabeza)</i>	<b>179,48</b>		<b>182,91</b>		<b>3,43</b>
TERNEROS DE 6 HASTA 12 MESES (Euro/100kg vivo)					
Macho frisón (base 200 kg)	178,21		178,21		0,00
Macho cruzado (base 200 kg)	337,07		337,83		0,76
Hembra frisón (base 200 kg)	345,00		345,00		0,00
Hembra cruzado (base 200 kg)	242,49		242,37		-0,12
<i>Media ponderada nacional (Euro/100kg vivo)</i>	<b>294,46</b>		<b>294,85</b>		<b>0,39</b>

## 4.2. PRECIOS REPRESENTATIVOS DE PRODUCTOS GANADEROS: OVINO

#### 4.2.1. Precios Medios Nacionales de Canales de Ovino Frescas o Refrigeradas

R 2017/1182, R 2017/1184 (Euro/100 kg canal)

CORDEROS I Y II	Semana 46		Semana 47		Variación €
	14-20/11	2022	20-27/11	2022	
Corderos I (12 a 13 kg/canal)	801,02		811,64		10,62
Corderos II (13,1 a 16 kg/canal)	775,11		788,06		12,95
<i>Media ponderada</i>	<b>788,06</b>		<b>799,85</b>		<b>11,79</b>

#### PRECIOS MEDIOS DE CANALES DE OVINO FRESCAS O REFRIGERADAS EN LOS MERCADOS NACIONALES REPRESENTATIVOS PARA LA UE

MERCADO REPRESENTATIVO - Cordero 9-19 kg	Semana 46		Semana 47		Variación €
	14-20/11	2022	20-27/11	2022	
Barcelona	967,10		960,43		-6,67
Madrid	943,16		943,16		0,00
Valencia	750,07		801,39		51,32
Albacete	834,79		834,79		0,00
Extremadura	842,76		842,76		0,00
Segovia	769,71		805,96		36,25
Toledo	819,14		835,69		16,55
Zaragoza	866,36		884,36		18,00
<i>Media ponderada</i>	<b>829,65</b>		<b>843,65</b>		<b>14,00</b>

### 4.3. PRECIOS REPRESENTATIVOS DE PRODUCTOS GANADEROS: PORCINO

#### 4.3.1. Precios Medios de Canales de Porcino de Capa Blanca

CLASIFICACIÓN EUOP R 2017/1182, R 2017/1184 (Euro/100kg canal)

	Clase S ( >60% contenido magro)			Clase E (60%-55% contenido magro)			Clase U (55%-50% contenido magro)		
	Semana 46 14-20/11 2022	Semana 47 20-27/11 2022	Variación €	Semana 46 14-20/11 2022	Semana 47 20-27/11 2022	Variación €	Semana 46 14-20/11 2022	Semana 47 20-27/11 2022	Variación €
<b>PRECIO MEDIO NACIONAL</b>	208,62	208,42	<b>-0,20</b>	201,92	201,44	<b>-0,48</b>	209,22	207,68	<b>-1,54</b>

	Clase R (50%-45% contenido magro)			Clase O (45%-40% contenido magro)			Clase P ( <40% contenido magro)		
	Semana 46 14-20/11 2022	Semana 47 20-27/11 2022	Variación €	Semana 46 14-20/11 2022	Semana 47 20-27/11 2022	Variación €	Semana 46 14-20/11 2022	Semana 47 20-27/11 2022	Variación €
<b>PRECIO MEDIO NACIONAL</b>	207,05	203,46	<b>-3,59</b>	203,77	199,35	<b>-4,42</b>	197,94	193,00	<b>-4,94</b>

#### 4.3.2. Precios Medios en Mercados Representativos Provinciales de Porcino Cebado (\*)

MERCADO REPRESENTATIVO	SELECTO (nivel menor de grasa)			NORMAL (nivel normal de grasa)			GRASO (nivel mayor de grasa)		
	Semana 46 14-20/11 2022	Semana 47 20-27/11 2022	Variación €	Semana 46 14-20/11 2022	Semana 47 20-27/11 2022	Variación €	Semana 46 14-20/11 2022	Semana 47 20-27/11 2022	Variación €
Barcelona	--	--	--	1,71	1,71	<b>0,00</b>	1,68	1,68	<b>0,00</b>
Huesca	1,66	1,66	<b>0,00</b>	1,64	1,64	<b>0,00</b>	1,62	1,62	<b>0,00</b>
Lleida	1,65	1,65	<b>0,00</b>	1,64	1,64	<b>0,00</b>	1,63	1,63	<b>0,00</b>
Murcia	1,68	1,68	<b>0,00</b>	1,68	1,68	<b>0,00</b>	1,66	1,66	<b>0,00</b>
Pontevedra	1,66	1,66	<b>0,00</b>	1,64	1,64	<b>0,00</b>	2,12	2,12	<b>0,00</b>
Salamanca	1,66	1,66	<b>0,00</b>	1,66	1,66	<b>0,00</b>	1,68	1,68	<b>0,00</b>
Segovia	1,65	1,65	<b>0,00</b>	1,64	1,64	<b>0,00</b>	1,84	1,84	<b>0,00</b>
Zaragoza	1,69	1,68	<b>-0,01</b>	1,64	1,64	<b>0,00</b>	1,63	1,63	<b>0,00</b>

(\*) En Euro/kg vivo

### 4.3.3. Precios Medios de Porcino Precoz, Lechones y Otras Calidades

(Euro/100kg vivo)

<b>CERDAS DE DESVIEJE</b>	<b>Semana 46 14-20/11 2022</b>	<b>Semana 47 21-27/11 2022</b>	<b>Variación €</b>
Cerdas de Desvieje	69,78	72,78	<b>3,00</b>
<b>CERDOS CEBADOS</b>			
Categoría U	161,10	159,91	<b>-1,19</b>
<b>LECHONES</b>			
Lleida.Base 20kg de peso.	235,00	240,00	<b>5,00</b>
Segovia.Base 20kg de peso.	312,50	317,50	<b>5,00</b>
Media nacional. Calidad Normal. Base 20 kg de	267,80	272,80	<b>5,00</b>

### 4.3.4. Precios Medios de Porcino: Tronco Ibérico

<b>TOSTONES</b>	<b>Semana 46 14-20/11 2022</b>	<b>Semana 47 21-27/11 2022</b>	<b>Variación €</b>
De 5 a 9 kilos	465,71	481,43	<b>15,72</b>
De 9 a 12 kilos	546,43	559,29	<b>12,86</b>
<b>LECHONES</b>			
Lechón Ibérico Cruzado Base 23 kg	296,08	295,33	<b>-0,75</b>
<b>MARRANOS</b>			
Marranos Ibéricos de 35 a 60 kg	-	-	-
<b>PRIMALES</b>			
Primales Ibéricos de 60 a 100 kg	-	-	-
<b>CERDO CEBADO</b>			
Cerdo Cebado (Intensivo)	243,68	243,02	<b>-0,66</b>
Cerdo Cebado de Campo (Extensivo)	264,15	262,52	<b>-1,63</b>
Cerdo Cebado de Bellota 100% Ibérico	-	341,30	-
<b>DESVIEJE</b>			
Reproductores de desvieje	165,22	165,22	<b>0,00</b>
<b>REPRODUCTORES</b>			
Reproductores >6 meses	362,25	362,55	<b>0,30</b>
<b>CASTRONAS</b>			
Castronas	115,22	115,22	<b>0,00</b>

Denominaciones de acuerdo con la Norma de Calidad (RD 4/2014)

Para información sobre precios de productos agrícolas y ganaderos en otros Estados Miembros de la UE:

<https://ec.europa.eu/agriculture/>



MINISTERIO  
DE AGRICULTURA, PESCA  
Y ALIMENTACIÓN