

PRECIOS COYUNTURALES



SEMANA 7 – 2026
Del 9 al 15 de febrero



Título:

Informe semanal de coyuntura

Edita:

© Ministerio de Agricultura, Pesca y Alimentación
Secretaría General Técnica. Centro de Publicaciones

Unidad proponente:

Subsecretaría de Agricultura, Pesca y Alimentación
Subdirección General de Análisis, Coordinación y Estadística

NIPO: 003-19-090-0

Tienda online:

www.mapa.gob.es

<https://servicio.mapa.gob.es/tienda/>

e-mail:

centropublicaciones@mapa.es

Catálogo de Publicaciones de la Administración General del Estado:

<https://cpage.mpr.gob.es/>

 GOBIERNO DE ESPAÑA	MINISTERIO DE AGRICULTURA, PESCA Y ALIMENTACIÓN	SUBSECRETARÍA:
		SECRETARÍA GENERAL TÉCNICA
		DIVISIÓN DE ARCHIVOS Y PUBLICACIONES

Índice:

PÁGINA

PRECIOS MEDIOS NACIONALES.....	4
PRECIOS MEDIOS NACIONALES DE PRODUCTOS AGRÍCOLAS.....	4 - 6
PRECIOS MEDIOS NACIONALES DE PRODUCTOS GANADEROS.....	7 - 8
PRECIOS EN MERCADOS REPRESENTATIVOS DE CEREALES, VINOS Y ACEITES.....	9
PRECIOS MEDIOS EN MERCADOS REPRESENTATIVOS DE CEREALES.....	9 - 10
PRECIOS MEDIOS EN MERCADOS REPRESENTATIVOS DE ARROZ Y ALFALFA.....	11
PRECIOS MEDIOS EN MERCADOS REPRESENTATIVOS DE VINOS.....	12
PRECIOS MEDIOS EN MERCADOS REPRESENTATIVOS DE ACEITES.....	13
PRECIOS DE PRODUCCIÓN DE FRUTAS Y HORTALIZAS EN EL MERCADO INTERIOR.....	14
PRECIOS DE PRODUCCIÓN EN EL MERCADO INTERIOR: FRUTAS.....	14
PRECIOS DE PRODUCCIÓN EN EL MERCADO INTERIOR: PRODUCTOS HORTÍCOLAS.....	16 - 17
PRECIOS REPRESENTATIVOS DE PRODUCTOS GANADEROS.....	18
PRECIOS REPRESENTATIVOS DE PRODUCTOS GANADEROS: BOVINO.....	18
PRECIOS REPRESENTATIVOS DE PRODUCTOS GANADEROS: OVINO.....	19
PRECIOS REPRESENTATIVOS DE PRODUCTOS GANADEROS: PORCINO.....	20 - 21



1. PRECIOS MEDIOS NACIONALES

1.1. PRECIOS MEDIOS NACIONALES DE PRODUCTOS AGRÍCOLAS

1.1.1. Precios Medios Nacionales de Cereales, Arroz, Oleaginosas, Tortas, Proteicos, Vinos y Aceites.					
PRODUCTOS AGRÍCOLAS (especificaciones)		Semana 06 02/01 - 08/02 2025	Semana 07 09/02 - 15/02 2025	Variación semanal euros	Variación semanal %
CEREALES					
(1)	Trigo blando (€/t)	210,21	210,05	-0,16	-0,08
(1)	Trigo duro (€/t)	247,85	247,37	-0,48	-0,19
(1)	Cebada pienso (€/t)	200,54	199,45	-1,09	-0,54
(1)	Cebada malta (€/t)	205,69	205,39	-0,30	-0,15
(1)	Maíz grano (€/t)	219,08	219,25	0,17	0,08
ARROZ					
(2)	Arroz cáscara japónica (€/t)	464,42	464,42	0,00	0,00
(2)	Arroz cáscara india (€/t)	259,22	262,54	3,32	1,28
(3)	Arroz blanco japónica (€/t)	1.094,02	1.101,13	7,11	0,65
(3)	Arroz partido (€/t)	451,51	411,42	-40,09	-8,88
SEMILLAS OLEAGINOSAS					
(4)	Pipa de girasol alto oleico (€/t)	545,33	546,78	1,45	0,27
(4)	Pipa de girasol convencional (€/t)	457,09	458,33	1,24	0,27
(4)	Colza (€/t)	422,58	423,30	0,72	0,17
TORTAS DE GIRASOL Y SOJA					
(9)	Torta de girasol. 34%-36% proteína (€/t)	187,24	188,21	0,97	0,52
(9)	Torta de soja. 44%-47% proteína (€/t)	325,58	333,26	7,68	2,36
PROTEICOS					
(10)	Alfalfa. Balas 1ª Cat. 16,5%-18% proteína (€/t)	236,46	237,11	0,65	0,27
(10)	Alfalfa. Pellets estándar. 14%-16% proteína (€/t)	180,05	179,15	-0,90	-0,50
(4)	Guisantes secos (€/t)	242,45	241,78	-0,67	-0,28
(2)	Lentejas (€/t)	1.077,08	1.086,67	9,59	0,89
(2)	Garbanzos (€/t)	583,39	593,07	9,68	1,66
(2)	Habas secas (€/t)	269,03	275,14	6,11	2,27
VINOS					
(5)	Vino blanco sin DOP/IGP (€/hectolitro)	49,48	49,06	-0,42	-0,85
(5)	Vino tinto sin DOP/IGP, 12 p. color (€/hectolitro)	48,39	50,41	2,02	4,17
ACEITE DE OLIVA Y ORUJO					
(6)	Aceite de oliva virgen extra < 0,8º (€/100 kg)	425,99	430,62	4,63	1,09
(6)	Aceite de oliva virgen, de 0,8º a 2º (€/100 kg)	377,50	381,98	4,48	1,19
(6)	Aceite de oliva lampante > 2º (€/100 kg)	349,68	350,19	0,51	0,15
(7)	Aceite de oliva refinado (€/100 kg)	349,78	352,79	3,01	0,86
(8)	Aceite de orujo de oliva crudo (€/100 kg)	139,47	136,24	-3,23	-2,32
(7)	Aceite de orujo de oliva refinado (€/100 kg)	214,38	212,11	-2,27	-1,06
ACEITE DE GIRASOL					
(7)	Aceite de girasol refinado convencional (€/100 kg)	139,10	139,49	0,39	0,28
(7)	Aceite de girasol refinado alto oleico (€/100 kg)	165,45	163,98	-1,47	-0,89
ACEITE DE SOJA					
(7)	Aceite refinado de soja (€/100 kg)	128,52	128,29	-0,24	-0,18

Posición comercial:

(1) Salida de almacén carreado o entreadado al transformador después de intermediario; (2) Granel sobre almacén agricultor/cooperativa
(3) Salida granel industria; (4) Almacén comprador mayorista; (5) Salida bodega; (6) Salida almazara; (7) Salida industria refinadora
(8) Salida industria extractora; (9) Salida industria mouturadora; (10) Salida industria deshidratadora; (11) Entrada a entamadora

COMENTARIOS DE MERCADO

- **CEREALES (▼▲)**: Descensos ligeros casi generalizados: **cebada pienso** (-0,54 %), **trigo duro** apenas varía (-0,19 %), **cebada malta** (0,15 %) y **trigo blando** (-0,08 %). El **maíz** invierte su tendencia y es el único que, aunque ligeramente, cotiza al alza (0,08 %).
- **ARROZ (▼▲)**: Prosigue descendiendo, esta semana con más contundencia, el **arroz partido** (-8,88 %). El **cáscara india** y el **blanco japónica**, sin embargo, se aprecian (1,28 % y 0,65 %, respectivamente). No varía, exclusivamente, el **arroz cáscara japónica** (0,00 %).
- **SEMILLAS OLEAGINOSAS (▲)**: Tendencia alcista, con la misma fuerza, en ambas **pipas de girasol: convencional** (0,27 % en ambos casos), haciendo lo propio, de forma más comedida, la **colza** (0,17 %).
- **TORTAS DE GIRASOL Y SOJA (▲)**: Prolongan su tendencia alcista las **tortas: soja** muy especialmente (2,36 %), pero también **girasol** (0,52 %).
- **PROTEICOS (▲▼)**: Incrementos en **habas** (2,27 %), **garbanzos** (1,66 %) y **lentejas** (0,89 %), así como en la **alfalfa en balas** (0,27 %). Únicamente pierden valor la **alfalfa en pellets** (-0,50 %) y, de nuevo, los **guisantes** (-0,28 %).
- **VINOS (▲▼)**: Tendencias dispares en los **vinos sin DOP/IGP**: ambos invierten su tendencia, de modo que el **tinto** desciende prácticamente lo mismo que ascendía la semana precedente (4,17 %) y el **blanco** corrige, de forma moderada (-0,85 %).
- **ACEITE DE OLIVA Y ORUJO (▲▼)**: Todos los **aceites de oliva** registran tendencia ascendente: **virgen** (1,19 %), **virgen extra** (1,09 %) **refinado** (0,86 %) y **lampante** (0,15%). **orujo de oliva crudo** (0,89 %). Por el contrario, descienden ambos tipos de **orujo de oliva: crudo** (-2,32 %) y **refinado** (-1,06 %).
- **ACEITES DE SEMILLAS (▼▲)**: Tendencias bajistas anotadas en el **aceite de girasol refino alto oleico** (-0,89 %) y en el **aceite de soja** (-0,18 %). El **aceite de girasol refinado convencional** registra una tendencia alcista (0,28 %).

1.1.2. Precios Medios Nacionales en Origen de Frutas y Hortalizas					
PRODUCTOS AGRÍCOLAS (especificaciones)		Semana 06 02/02-08/02 2026	Semana 07 09/02-15/02 2026	Variación semanal euros	Variación semanal %
FRUTAS					
(1)	Limón (C/100 kg)	57,99	56,63	-1,36	-2,34
(1)	Mandarina (C/100 kg)	72,60	72,74	0,14	0,20
(1)	Naranja Todas las variedades (C/100 kg)*	36,93	38,10	1,17	3,18
(1)	Naranja Grupo Blancas (C/100 kg)	33,63	32,67	-0,96	-2,86
(1)	Naranja Salustiana (C/100 kg)	33,63	32,67	-0,96	-2,85
(1)	Naranja Grupo Navel (C/100 kg)	37,62	39,24	1,62	4,31
(1)	Naranja Lanelate (C/100 kg)	34,43	36,18	1,76	5,10
(1)	Naranja Navel (C/100 kg)	36,95	43,40	6,45	17,44
(1)	Naranja Navelate (C/100 kg)	39,40	38,60	-0,80	-2,03
(1)	Satsuma (C/100 kg)	-	34,00	-	-
(1)	Manzana Fuji (C/100 kg)*	64,37	64,37	0,00	0,00
(1)	Manzana Gala (C/100 kg)*	69,50	69,16	-0,34	-0,49
(1)	Manzana Golden (C/100 kg)*	62,79	62,65	-0,14	-0,22
(1)	Manzana Granny Smith (C/100 kg)*	64,69	67,74	3,05	4,72
(1)	Manzana Red Delicious y demás var. rojas (C/100 kg)*	76,26	71,72	-4,54	-5,95
(1)	Pera Blanquilla (C/100 kg)	78,84	78,84	0,00	0,00
(1)	Pera Conferencia (C/100 kg)	94,59	94,59	0,00	0,00
(1)	Aguacate (C/100 kg)	214,73	232,33	17,61	8,20
(1)	Plátano (C/100 kg)*	63,04	62,71	-0,33	-0,52
HORTALIZAS					
(1)	Acelga (C/100 kg)	71,42	72,47	1,06	1,48
(1)	Ajo (C/100 kg)	167,67	167,67	0,00	0,00
(1)	Alcachofa (C/100 kg)	142,28	122,31	-19,97	-14,03
(1)	Berenjena (C/100 kg)	143,47	100,42	-43,05	-30,01
(1)	Brócoli (C/100 kg)	50,54	44,52	-6,02	-11,90
(1)	Calabacín (C/100 kg)	135,82	88,72	-47,11	-34,68
(1)	Cebolla (C/100 kg)	36,58	36,58	0,00	0,00
(1)	Champiñón (C/100 kg)	205,90	206,76	0,86	0,42
(1)	Coliflor (C/100 kg)	63,63	58,01	-5,62	-8,83
(1)	Col repollo hoja lisa (C/100 kg)	89,90	90,44	0,54	0,60
(1)	Escarola (C/100 ud)	52,90	57,09	4,18	7,91
(1)	Espinaca (C/100 kg)	131,60	130,38	-1,23	-0,93
(1)	Fresa (C/100 kg)	439,00	423,40	-15,60	-3,55
(1)	Haba verde (C/100 kg)	219,95	214,20	-5,75	-2,61
(1)	Judía verde tipo plana (C/100 kg)	398,38	359,00	-39,38	-9,89
(1)	Lechuga Romana (C/100 ud)	26,23	27,07	0,84	3,22
(1)	Pepino (C/100 kg)	128,60	130,54	1,94	1,51
(1)	Pimiento verde tipo italiano (C/100 kg)	140,16	115,29	-24,87	-17,74
(1)	Puerro (C/100 kg)	72,66	69,85	-2,80	-3,86
(1)	Tomate cereza (C/100 kg)*	164,77	166,61	1,84	1,12
(1)	Tomate racimo (C/100 kg)*	90,04	77,68	-12,36	-13,73
(1)	Tomate redondo liso (C/100 kg)*	85,06	70,53	-14,52	-17,08
(1)	Zanahoria (C/100 kg)	28,13	30,16	2,03	7,22
(1)	Patata (C/100 kg)	36,60	33,67	-2,92	-7,99

Posición comercial:

(1) Granel: En árbol, finca, almacén agricultor, alhóndiga, lonja, etc. En cítricos y uva de mesa, los precios se dan "en árbol" y "en cepa" respectivamente. Los precios del plátano, por las peculiaridades de su comercialización, son estimados a partir de las cotizaciones obtenidas y contrastadas por la organización de productores (OP), en la posición comercial "venta en verde al madurador".

*Precios notificados a la Comisión Europea (art. 11 y anexo I.5.c del Reglamento de Ejecución (UE) 2017/1185).

COMENTARIOS DE MERCADO

- **CÍTRICOS (▲▼):** Sigue aumentando a buen ritmo el precio medio en árbol de las **naranjas del grupo Navel** (4,31 %), así como, levemente, el de la **mandarina** (0,2 %); por el contrario, baja, con algo más de intensidad que la semana pasada, el del **limón** (-2,34 %), al igual que pasa a hacerlo el de las **naranjas blancas** (-2,86 %).
- **FRUTA DE PEPITA (▼▲):** Repunta el valor de las **manzanas Granny Smith** (4,72 %), pero descienden los de las **rojas** (-5,95 %) y, de nuevo, aunque ligeramente, las **Gala** (-0,49 %) y las **Golden** (-0,22 %); sin variaciones en el resto de referencias del apartado.
- **OTRAS FRUTAS (▲▼):** Se acentúa ligeramente el incremento de la cotización media del **aguacate** (8,2 %), al tiempo que vuelve a variar escasamente, esta vez a la baja, la del **plátano** (-0,52 %).
- **HORTALIZAS (▼▲):** Siguen predominando las variaciones de signo negativo en este sector, agudizándose, incluso, las mayores, como en el caso, esta semana, de las correspondientes al **calabacín** (-34,68 %), la **berenjena** (-30,01 %), el **pimiento verde italiano** (-17,74 %) y el **tomate redondo liso** (-17,08 %); solo los aumentos en **escarola** (7,91 %) y **zanahoria** (7,22 %) superan el 5 % entre las de signo positivo. Tras el crecimiento anterior, cae el valor medio de la **patata** (-7,99 %).

1.1.3. Precios Medios Nacionales de Productos Agrícolas: Gráficos

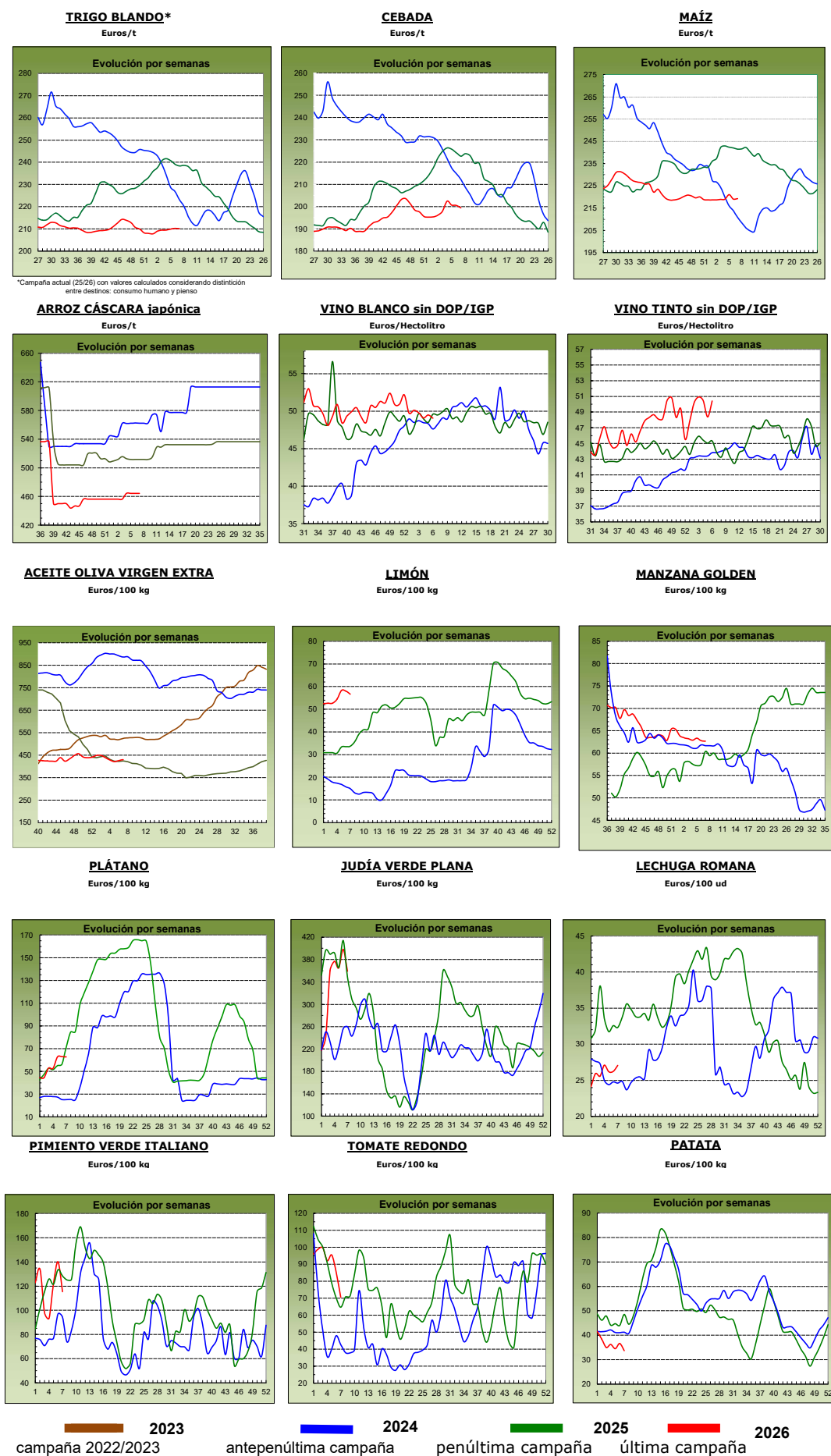

1.2. PRECIOS MEDIOS NACIONALES DE PRODUCTOS GANADEROS

1.2.1. Precios Medios Nacionales de Productos Ganaderos					
PRODUCTOS GANADEROS (especificaciones)		Semana 06 02/02-08/02 2026	Semana 07 09/02-15/02 2026	Variación semanal euros	Variación semanal %
VACUNO					
(1)	Ternera, 180-300 kilos (C/100 kg canal)	724,64	725,29	0,65	0,09
(1)	Machos de 12 a 24 meses (Clase R) (C/100 kg canal)	769,93	762,58	-7,35	-0,95
(1)	Animales de 8 a 12 meses (Clase R) (C/100 kg canal)	733,23	746,04	12,81	1,75
(1)	Bovino vivo, conjunto categorías (C/100 kg vivo)	372,02	387,40	15,38	4,13
CORDERO					
(1)	Cordero Ligero. Peso canal (>10 y <=13) kg (C/100 kg canal)	1.184,50	1.181,00	-3,50	-0,30
(1)	Cordero Pesado. Peso canal (>13 y <=16) kg (C/100 kg canal)	1.130,30	1.121,00	-9,30	-0,82
PORCINO					
(1)	Porcino >60% magro (Clase S) (C/100 kg canal)	130,37	131,11	0,74	0,57
(1)	Porcino 60-55% magro (Clase E) (C/100 kg canal)	128,57	129,27	0,70	0,54
(1)	Porcino 55-50% magro (Clase U) (C/100 kg canal)	133,28	133,80	0,52	0,39
(1)	Porcino 50-45% magro (Clase R) (C/100 kg canal)	133,13	132,68	-0,45	-0,34
(1)	Lechón 20 kg (C/unidad)	45,02	48,00	2,98	6,62
POLLO					
(2)	Pollo, media de canales del 83% y 65% rdto. (C/100 kg canal)	221,89	220,05	-1,84	-0,83
(2)	Pollo P10 (83% rdto.) (C/100 kg canal)	212,88	212,21	-0,67	-0,31
(2)	Pollo P90 (65% rdto.) (C/100 kg canal)	222,36	220,46	-1,90	-0,85
(2)	Pollo: Cuartos traseros (C/100 kg)	221,79	221,81	0,02	0,01
(2)	Pollo: Filete de pechuga (C/100 kg)	494,59	494,70	0,11	0,02
HUEVOS					
(3)	Huevos tipo jaula acondicionada, media Clase L y M (C/100 kg)	285,10	291,32	6,22	2,18
(3)	Huevos tipo jaula acondicionada - Clase L (C/docena)	2,22	2,27	0,05	2,25
(3)	Huevos tipo jaula acondicionada - Clase M (C/docena)	2,09	2,14	0,05	2,39
(3)	Huevos tipo gallina suelta en gallinero, media Clase L y M (C/100 kg)	293,33	302,96	9,63	3,28
(3)	Huevos tipo gallina suelta en gallinero - Clase L (C/docena)	2,29	2,37	0,08	3,49
(3)	Huevos tipo gallina suelta en gallinero - Clase M (C/docena)	2,14	2,21	0,07	3,27
(3)	Huevos tipo campero, media Clase L y M (C/100 kg)	304,39	316,24	11,85	3,89
(3)	Huevos tipo campero - Mezcla Clase L y M (C/docena)	2,30	2,39	0,09	3,91
(3)	Huevos Ecológicos, media Clase L y M (C/100 kg)	399,70	403,27	3,57	0,89
(3)	Huevos Ecológicos - Clase L (C/docena)	3,03	3,06	0,03	0,99
(3)	Huevos Ecológicos - Clase M (C/docena)	3,01	3,04	0,03	1,00
CONEJO					
(4)	Conejo 1,8-2,2 kilo,vivo (C/100 kg)	243,57	243,82	0,25	0,10
LECHE Y PRODUCTOS LÁCTEOS					
(6)	Suero de leche en polvo (C/100 kg)	100,38	95,68	-4,70	-4,68
(6)	Mantequilla sin sal (formato 25 kg) (C/100 kg)	450,16	517,00	66,84	14,85
(6)	Nata 30% materia grasa (a granel) (C/100 kg)	106,85	117,62	10,77	10,08
(5)	Leche cruda de vaca (C/100 kg). Fuente: INFOLAC			Precio diciembre 2025: 52,69 €/100 kg	
MIEL Y PRODUCTOS APÍCOLAS					
(7)	Miel multifloral a granel (C/100 kg)			Precio diciembre 2025: 324,94 €/100 kg	
(7)	Miel multifloral envasada (C/100 kg)			Precio diciembre 2025: 606,22 €/100 kg	
(7)	Polen a granel (C/100 kg)			Precio diciembre 2025: 1.265,53 €/100 kg	
(7)	Polen envasado (C/100 kg)			Precio diciembre 2025: 2.051,36 €/100 kg	

Posición comercial:

- (1) Entrada matadero; (2) Salida muelle matadero; (3) Salida muelle centro de embalaje; (4) Salida granja;
 (5) Precio pagado al ganadero; (6) Precio franco fábrica sin impuestos ni costes; (7) Venta a la industria o mayorista

COMENTARIOS DE MERCADO

- **VACUNO (▲▼)**: Semana de variaciones opuestas en los precios medios de las **canales de vacuno**. Los precios de las canales de las **terneras** se mantienen casi estables esta semana (0,09 %), los precios de las canales de los **animales 8-12 meses** suben de forma moderada (1,75 %) y el de las canales de los **machos 12-24 meses** bajan, de forma algo más comediada (-0,95 %). Los precios de los **animales vivos** registran también variación positiva más clara (4,13 %).
- **OVINO (▼)**: Descenso en la cotización media de las **canales de cordero** (-0,56 %).
- **PORCINO (▲)**: Subida en las cotizaciones de las **canales de porcino de capa blanca**, con un incremento promedio de las diferentes clasificaciones de canales ligero (0,29 %). El precio de los **porcinos cebados** empieza a subir también en la mayoría de plazas nacionales, aunque en varias de ellas aún se mantienen los precios de la semana precedente. En el precio del **lechón base 20kg** se anotan variaciones positivas más destacadas (6,62 %).
- **POLLOS (▼=)**: La cotización semanal de la **canal de pollo** registra una variación a la baja moderada (-0,83 %). Por su parte, los precios de los **cortes de pollo** se mantienen sin apenas variación esta semana, tanto en los cuartos traseros (0,01 %) como en los filetes de pechuga (0,02 %).
- **HUEVOS DE GALLINA (▲)**: Los precios medios de los huevos profundizan en su tendencia alcista, esta vez en su totalidad: **tipo jaula condicionada** (2,18 %), **tipo gallina suelta en gallinero** (3,28 %), **tipo campero** (3,89 %) e incluso **ecológicos** (0,89 %).
- **CONEJO (▲)**: El **conejo vivo de granja** se mantiene al alza, pero cercano a la estabilidad esta semana (0,10 %).
- **PRODUCTOS LÁCTEOS (▼▲)**: El **suero de leche en polvo** es el único que se deprecia esta semana (-4,68 %). Por su parte, tanto **mantequilla sin sal**, como, de forma algo más ligera, la **nata 30% de materia grasa** anotan una variación positiva (14,85 % y 10,08 %, respectivamente).

1.2.2. Precios Medios Nacionales de Productos Ganaderos: Gráficos

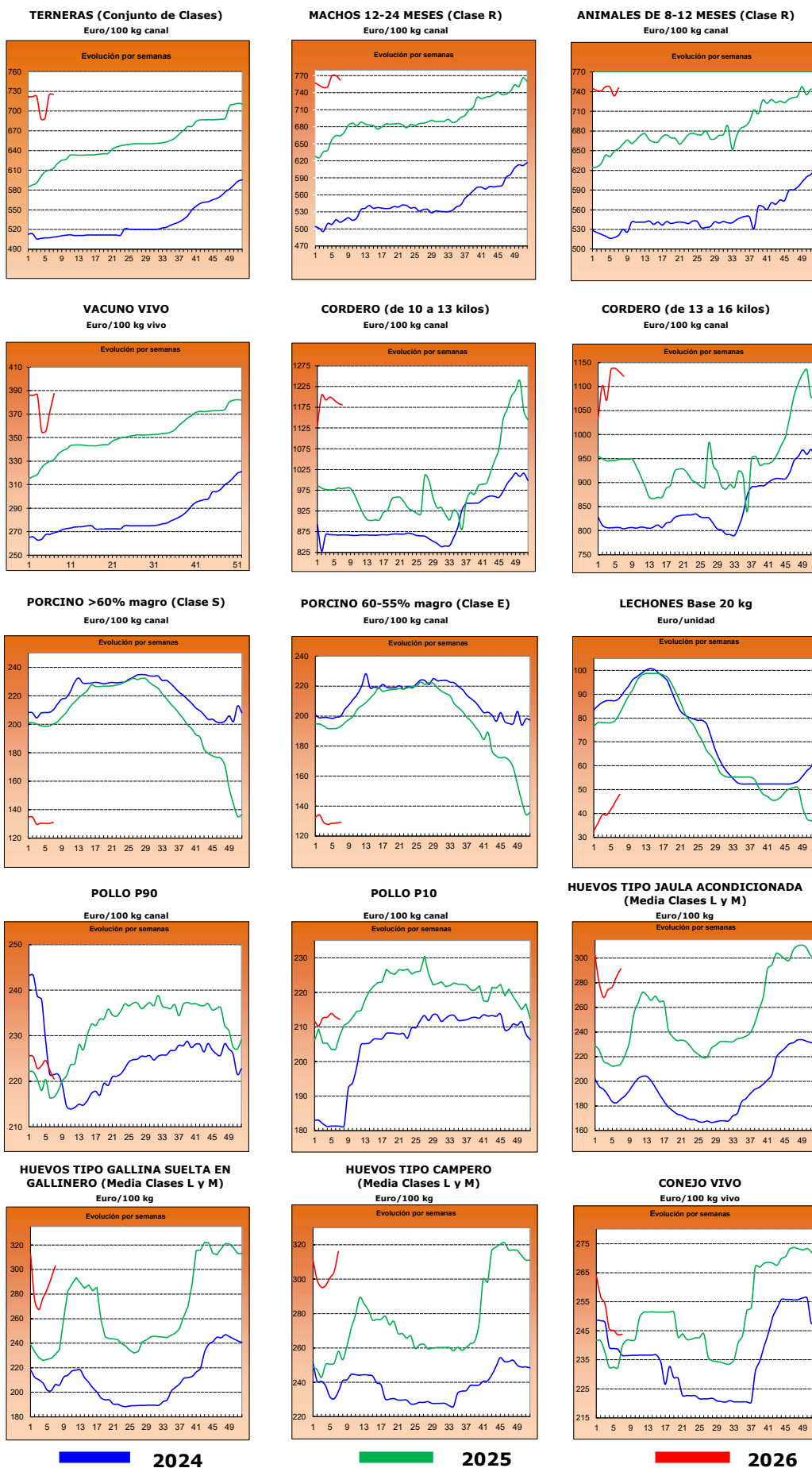

2.- PRECIOS EN MERCADOS REPRESENTATIVOS DE CEREALES, ALFALFA, ARROZ, VINOS, ACEITES Y SEMILLA DE GIRASOL

2.1. PRECIOS EN MERCADOS REPRESENTATIVOS DE CEREALES, ALFALFA Y ARROZ

2.1.1. Precios Medios en Mercados Representativos: Trigo

Precios en Euro/Tonelada

REGLAMENTO (UE) 2017/1185 DE LA COMISION. Artículo 11, Anexo I. 1.

TRIGO: Salida de almacén cargado o entregado al transformador después de intermediario. Mercancia nacional y/o importada.

ALFALFA: Salida industria deshidratadora

PRODUCTO	MERCADO REPRESENTATIVO	Semana 06 02/02-08/02 2025	Semana 07 09/02-15/02 2025	Variación €
Trigo blando Consumo humano	Huesca	222,40	222,40	0,00
	Lleida	227,00	227,00	0,00
	Navarra	223,00	223,00	0,00
	Segovia	217,00	217,00	0,00
	Toledo	224,95	225,00	0,05
	Zaragoza	229,00	228,20	-0,80
Trigo blando Pienso	Burgos	200,10	200,23	0,13
	Huesca	215,60	215,60	0,00
	Lleida	218,00	218,00	0,00
	Navarra	216,00	216,00	0,00
	Palencia	199,40	199,50	0,10
	Salamanca	203,40	203,40	0,00
	Segovia	200,80	201,00	0,20
	Sevilla	215,80	216,60	0,80
	Tarragona	219,00	218,00	-1,00
	Toledo	213,10	212,40	-0,70
	Valladolid	203,40	203,70	0,30
	Zamora	210,00	205,00	-5,00
Zaragoza	223,40	222,60	-0,80	
Trigo Duro	Sevilla	240,00	240,00	0,00
	Toledo	235,00	235,00	0,00
	Zaragoza	268,00	265,00	-3,00

2.1.2. Precios Medios en Mercados Representativos: Cebada y maíz

Precios en Euro/Tonelada

REGLAMENTO (UE) 2017/1185 DE LA COMISION. Artículo 11, Anexo I. 1.

Salida de almacén cargado o entregado al transformador después de intermediario. Mercancia nacional y/o importada.

PRODUCTO	MERCADO REPRESENTATIVO	Semana 06 02/02-08/02 2025	Semana 07 09/02-15/02 2025	Variación €
Cebada Pienso	Albacete	198,50	196,90	-1,60
	Burgos	193,00	193,00	0,00
	Ciudad Real	205,50	203,20	-2,30
	Cuenca	203,00	201,00	-2,00
	Guadalajara	196,80	196,80	0,00
	Huesca	198,00	198,00	0,00
	León	199,00	199,00	0,00
	Lérida	204,00	204,00	0,00
	Murcia	212,00	211,00	-1,00
	Salamanca	196,00	196,00	0,00
	Segovia	192,00	192,00	0,00
	Soria	194,00	194,00	0,00
	Teruel	203,00	202,00	-1,00
	Toledo	202,10	202,10	0,00
	Valladolid	194,00	194,00	0,00
Zamora	198,00	199,00	1,00	
Zaragoza	203,00	202,00	-1,00	
Maiz Grano	Albacete	218,20	218,20	0,00
	Ciudad Real	228,40	228,40	0,00
	Guadalajara	222,00	222,00	0,00
	Huesca	216,00	216,00	0,00
	León	217,00	217,80	0,80
	Lérida	212,00	212,00	0,00
	Navarra	216,00	216,00	0,00
	Salamanca	223,40	223,40	0,00
	Sevilla	217,00	217,00	0,00
	Toledo	226,40	226,40	0,00
	Valladolid	219,80	219,80	0,00
	Zamora	215,60	215,60	0,00
	Zaragoza	220,00	219,00	-1,00

2.1.3. Precios Medios en Mercados Representativos: Arroz y alfalfa

Precios en Euro/Tonelada

REGLAMENTO (UE) 2017/1185 DE LA COMISION. Artículo 11, Anexo I. 2. Arroz y artículo 12 (a), Anexo II.2 (alfalfa)

Arroz cáscara precios salida almacén agricultor o en cooperativa, y arroz blanco precios salida industria

ALFALFA: Salida industria deshidratadora

PRODUCTO	MERCADO REPRESENTATIVO	Semana 06 02/02-08/02 2025	Semana 07 09/02-15/02 2025	Variación C
Arroz cáscara (Indica)	Badajoz	250,00	250,00	0,00
	Cáceres	265,00	280,00	15,00
	Cádiz	300,00	300,00	0,00
	Valencia	275,00	275,00	0,00
Arroz cáscara (Japónica)	Badajoz	365,00	365,00	0,00
	Huesca	380,00	380,00	0,00
	Tarragona	470,00	470,00	0,00
	Valencia	500,00	500,00	0,00
Arroz blanco (Japónica)	Huesca	450,00	450,00	0,00
	Tarragona	1075,00	1075,00	0,00
	Valencia	1175,00	1190,00	15,00
Arroz partido	Tarragona	435,00	435,00	0,00
	Valencia	470,00	385,00	-85,00
Alfalfa Balas	Albacete	180,00	180,00	0,00
	Burgos	232,00	232,00	0,00
	Córdoba	190,00	191,00	1,00
	Huesca	237,33	236,33	-1,00
	Lleida	223,33	223,33	0,00
	Navarra	237,50	237,50	0,00
	Sevilla	205,00	205,00	0,00
	Toledo	240,00	240,00	0,00
	Zamora	223,00	223,00	0,00
	Zaragoza	242,33	244,00	1,67
Alfalfa Pellets	Albacete	125,00	125,00	0,00
	Burgos	214,50	214,50	0,00
	Córdoba	175,00	177,00	2,00
	Huesca	170,00	169,33	-0,67
	Lleida	187,50	187,50	0,00
	Navarra	202,50	202,50	0,00
	Sevilla	190,00	190,00	0,00
	Toledo	255,00	255,00	0,00
	Zamora	182,00	182,00	0,00
	Zaragoza	179,67	178,00	-1,67

2.2. PRECIOS EN MERCADOS REPRESENTATIVOS DE VINOS
R. EJECUCIÓN (UE) 2017/1185 DE LA COMISION. Artículo 11, Anexo II. 3.

En €/hectólitro, salida bodega, a granel, pago al contado sin I. V. A.

PRODUCTO	MERCADO REPRESENTATIVO	Semana 06 02/02-08/02 2025	Semana 07 09/02-15/02 2025	Variación €
Vino Blanco sin DOP/IPG	Albacete	61,11	58,05	-3,06
	Ciudad Real	46,19	45,82	-0,37
	Cuenca	55,38	54,38	-1,00
	Toledo	49,46	51,82	2,37
Vino Tinto sin DOP / IPG	Precio de vino tinto referido al producto de 12 puntos de color			
	Albacete	51,18	53,73	2,56
	Ciudad Real	44,69	46,92	2,23
	Cuenca	44,63	46,87	2,23
	Murcia	--	52,65	--
	Toledo	54,25	51,53	-2,71

Subdirección General de Análisis, Coordinación y Estadística

2.3. PRECIOS EN MERCADOS REPRESENTATIVOS DE ACEITES Y SEMILLAS DE GIRASOL

Aceites. Precios salida almazara/orujera/refinadora, en C/100 kg, sin I.V.A. Rgto. 2017/1185. Art.11. Anexo I.3.
Semilla de girasol. Precios en almacén del comprador mayorista, en C/t, sin I.V.A. Rgto 2017/1185. Art. 8

PRODUCTO Y ESPECIFICACIONES	MERCADO REPRESENTATIVO	Semana 06 02/02-08/02 2025	Semana 07 09/02-15/02 2025	Variación C
ACEITE DE OLIVA VIRGEN EXTRA Menos de 0,8°	Albacete	410,00	425,00	15,00
	Almería	415,00	415,00	0,00
	Badajoz	446,00	418,00	-28,00
	Cádiz	475,00	475,00	0,00
	Ciudad Real	420,00	434,00	14,00
	Córdoba	448,50	445,00	-3,50
	Cuenca	430,50	435,50	5,00
	Granada	413,00	423,00	10,00
	Huelva	431,00	431,00	0,00
	Jaén	419,00	428,50	9,50
	Málaga	416,50	416,50	0,00
	Murcia	418,00	424,00	6,00
	Sevilla	422,00	427,00	5,00
Tarragona	450,00	450,00	0,00	
Toledo	420,00	448,00	28,00	
Zaragoza	415,00	415,00	0,00	
ACEITE DE OLIVA VIRGEN De 0,8° a 2°	Albacete	380,00	385,00	5,00
	Almería	400,00	400,00	0,00
	Badajoz	366,00	366,00	0,00
	Cádiz	370,00	370,00	0,00
	Ciudad Real	369,00	378,00	9,00
	Córdoba	369,50	369,50	0,00
	Cuenca	372,50	377,10	4,60
	Granada	371,00	371,00	0,00
	Jaén	382,00	389,50	7,50
	Málaga	377,50	377,50	0,00
	Murcia	373,00	377,00	4,00
	Sevilla	376,00	376,00	0,00
	Tarragona	400,00	410,00	10,00
Toledo	369,00	379,00	10,00	
Zaragoza	360,00	360,00	0,00	
ACEITE DE OLIVA LAMPANTE	Albacete	355,00	325,00	-30,00
	Cádiz	310,00	310,00	0,00
	Ciudad Real	345,00	347,00	2,00
	Córdoba	338,50	338,50	0,00
	Cuenca	358,30	355,80	-2,50
	Granada	346,00	346,00	0,00
	Jaén	359,50	359,50	0,00
	Málaga	349,50	349,50	0,00
	Murcia	358,00	358,00	0,00
	Sevilla	360,00	360,00	0,00
	Tarragona	315,00	315,00	0,00
	Toledo	340,00	349,00	9,00
	Zaragoza	340,00	340,00	0,00
ACEITE DE OLIVA REFINADO	Córdoba	342,00	344,50	2,50
	Jaén	356,50	360,50	4,00
	Sevilla	349,50	353,50	4,00
	Tarragona	352,50	350,00	-2,50
ACEITE DE ORUJO DE OLIVA CRUDO	Córdoba	134,00	133,00	-1,00
	Jaén	143,50	140,00	-3,50
	Málaga	136,00	133,00	-3,00
	Sevilla	143,00	139,50	-3,50
	Tarragona	135,00	135,00	0,00
	Toledo	135,00	135,00	0,00
ACEITE DE ORUJO DE OLIVA REFINADO	Sevilla	214,50	212,00	-2,50
PIPA DE GIRASOL Alto oleico	Centro	537,63	537,63	0,00
	Norte	537,43	537,43	0,00
	Sur	558,69	562,61	3,92
PIPA DE GIRASOL Convencional	Centro	452,95	452,95	0,00
	Norte	447,05	447,05	0,00
	Sur	471,47	474,83	3,36

3. PRECIOS DE PRODUCCIÓN DE FRUTAS Y HORTALIZAS EN EL MERCADO INTERIOR

3.1. PRECIOS DE PRODUCCIÓN EN EL MERCADO INTERIOR FRUTAS

3.1.1. Precios de Producción de Frutas en el Mercado Interior:

Precios diarios y Precios Medios Ponderados Semanales en mercados representativos provinciales.

Precios a la salida del centro de acondicionamiento de productos seleccionados, embalados y, en su caso, en palés (C/100 kg peso neto)

CÍTRICOS

PRODUCTO	MERCADO	VARIEDAD O TIPO	CAT.	CALIBRE	DIA/MES							PMPS	
					9/2	10/2	11/2	12/2	13/2	14/2	15/2		
CLEMENTINA	Castellón	Hernandina	I	1x-3	101,19	101,19	101,19	101,19	101,19	101,19	--	--	101,19
LIMÓN	Alicante	Fino	I	3-4	157,13	158,38	156,14	157,98	159,32	126,67	--	--	157,61
	Málaga	Fino	I	3-4	150,00	150,00	151,00	149,00	150,00	--	--	--	150,02
	Murcia	Fino	I	3-4	169,00	170,00	169,00	170,00	171,00	--	--	--	169,79
MANDARINA	Valencia	Leanri	I	1-3	--	161,21	--	--	150,25	168,30	--	--	151,97
	Castellón	Nadorcott	I	1-3	157,82	151,37	148,73	100,57	152,18	--	--	--	143,35
	Valencia	Nadorcott	I	1-3	159,50	158,89	158,06	161,97	151,85	150,06	146,52	--	154,48
	Valencia	Orri	I	1-2	202,78	201,14	198,97	202,13	202,40	201,22	201,22	--	201,16
	Castellón	Ortanique	I	1-2	110,00	111,98	119,24	110,00	110,00	--	--	--	113,55
	Valencia	Ortanique	I	1-2	96,34	96,34	91,39	101,98	100,42	--	--	--	98,60
	Valencia	Safor	I	1-2	--	--	--	--	104,04	--	--	--	104,04
	Castellón	Tango	I	1-3	151,36	153,55	160,72	146,95	127,04	111,70	--	--	141,68
	Valencia	Tango	I	1-3	156,49	147,84	152,51	153,03	132,55	154,37	145,54	--	143,16
NARANJA	Castellón	Navel Lane Late	I	3-6	103,05	133,76	105,70	102,75	101,15	76,40	--	--	113,75
	Huelva	Navel Lane Late	I	3-6	95,00	95,00	95,00	95,00	95,00	--	--	--	95,00
	Sevilla	Navel Lane Late	I	3-6	95,00	95,00	95,00	95,00	95,00	--	--	--	95,00
	Valencia	Navel Lane Late	I	3-6	85,94	87,11	84,96	89,00	87,39	83,77	88,04	--	86,97
	Castellón	Navelate	I	3-6	85,27	87,46	85,27	85,27	85,27	--	--	--	86,44
	Sevilla	Navelate	I	3-6	93,00	93,00	93,00	93,00	93,00	--	--	--	93,00
	Valencia	Navelate	I	3-6	82,57	82,57	82,57	79,84	82,57	--	--	--	81,60
	Valencia	Navelina	I	3-6	74,00	74,00	74,00	74,00	74,00	--	--	--	74,00
	Castellón	Salustiana	I	3-6	94,26	132,87	109,16	85,14	94,26	--	--	--	122,73
	Córdoba	Salustiana	I	3-6	89,00	89,00	89,00	89,00	89,00	--	--	--	89,00
	Sevilla	Salustiana	I	3-6	85,00	85,00	85,00	85,00	85,00	--	--	--	85,00
	Valencia	Salustiana	I	3-6	80,86	89,55	89,83	89,34	83,36	96,68	93,31	--	87,25
	Valencia	Sanguinelli	I	3-6	--	--	--	130,86	141,48	--	--	131,97	135,03
	Valencia	Tarocco	I	3-6	125,65	136,17	126,14	125,65	115,39	--	--	--	127,15
	Castellón	Washington Navel	I	3-6	83,00	90,31	83,00	83,00	83,00	--	--	--	87,90
	Valencia	Washington Navel	I	3-6	83,57	83,57	83,57	83,57	91,44	--	--	--	86,90

FRUTAS DE PEPITA

PRODUCTO	MERCADO	VARIEDAD O TIPO	CAT.	CALIBRE	DIA/MES							PMPS	
					9/2	10/2	11/2	12/2	13/2	14/2	15/2		
MANZANA	Gerona	Fuji	I	65-80	140,86	140,86	140,86	140,86	140,86	--	--	--	140,86
	Lérida	Fuji	I	65-80	100,00	--	--	--	--	--	--	--	100,00
	Zaragoza	Fuji	I	65-80	129,67	129,67	129,67	129,67	129,67	--	--	--	129,67
	Gerona	Gala	I	65-80	134,28	134,28	134,28	134,28	134,28	--	--	--	134,28
	Lérida	Gala	I	65-80	119,37	--	--	--	--	--	--	--	119,37
	Zaragoza	Gala	I	65-80	107,30	107,30	107,30	107,30	107,30	--	--	--	107,30
	Gerona	Golden Delicious	I	65-80	124,62	124,62	124,62	124,62	124,62	--	--	--	124,62
	Lérida	Golden Delicious	I	65-80	106,90	--	--	--	--	--	--	--	106,90
	Zaragoza	Golden Delicious	I	65-80	103,05	103,05	103,05	103,05	103,05	--	--	--	103,05
	Gerona	Granny Smith	I	65-80	118,65	118,65	118,65	118,65	118,65	--	--	--	118,65
	Lérida	Granny Smith	I	65-80	105,19	--	--	--	--	--	--	--	105,19
	Gerona	Red Delicious	I	65-80	134,00	134,00	134,00	134,00	134,00	--	--	--	134,00
	Zaragoza	Reineta	I	65-80	119,26	119,26	119,26	119,26	119,26	--	--	--	119,26
	PERA	Lérida	Blanquilla	I	55-60	108,99	--	--	--	--	--	--	--
Zaragoza		Blanquilla	I	55-60	125,98	125,98	125,98	125,98	125,98	--	--	--	125,98
La Rioja		Conferencia	I	60-65+	185,00	185,00	185,00	185,00	185,00	--	--	--	185,00
León		Conferencia	I	60-65+	135,00	135,00	135,00	135,00	135,00	--	--	--	135,00
Lérida		Conferencia	I	60-65+	157,86	--	--	--	--	--	--	--	157,86
Zaragoza	Conferencia	I	60-65+	133,48	133,48	133,48	133,48	133,48	--	--	--	133,48	

OTRAS FRUTAS

PRODUCTO	MERCADO	VARIEDAD O TIPO	CAT.	CALIBRE	DIA/MES							PMPS	
					9/2	10/2	11/2	12/2	13/2	14/2	15/2		
AGUACATE	Granada	Hass	-	-	279,35	279,35	279,35	279,35	279,35	--	--	--	279,35
	Málaga	Hass	-	-	295,00	295,00	295,00	295,00	295,00	--	--	--	295,00

3.1.2. Precios de Producción de Frutas en el Mercado Interior: Precios Medios Ponderados Semanales Nacionales

Referencia: Reglamento Delegado (UE) 2017/891 de la Comisión, de 13 de marzo (DOUE de 25 de mayo). Art. 55 y Anexo VI
Precios a la salida del centro de acondicionamiento de productos seleccionados, embalados y, en su caso, en palés (€/100kg peso neto)

CÍTRICOS

PRODUCTO	MERCADO	VARIEDAD O TIPO	CAT.	CALIBRE	PRECIO MEDIO PONDERADO SEMANAL NACIONAL Semana 7-2026: 09/02 - 15/02
CLEMENTINA	ESPAÑA	Todas las variedades	I	1x-3	101,19
LIMÓN	ESPAÑA	Todas las variedades	I	3-4	161,34
MANDARINA	ESPAÑA	Todas las variedades	I	1-2	144,26
NARANJA	ESPAÑA	Lanelate	I	3-6	91,29
	ESPAÑA	Navelate	I	3-6	82,75
	ESPAÑA	Navelina	I	3-6	74,00
	ESPAÑA	Salustiana	I	3-6	86,62
	ESPAÑA	Tarocco	I	3-6	127,15
	ESPAÑA	Todas las variedades	I	3-6	91,16

FRUTAS DE PEPITA

PRODUCTO	MERCADO	VARIEDAD O TIPO	CAT.	CALIBRE mm	PRECIO MEDIO PONDERADO SEMANAL NACIONAL Semana 7-2026: 09/02 - 15/02
MANZANA	ESPAÑA	Fuji	I	65-80	118,48
	ESPAÑA	Gala	I	65-80	119,38
	ESPAÑA	Golden Delicious	I	65-80	109,31
	ESPAÑA	Granny Smith	I	65-80	110,28
	ESPAÑA	Red Delicious y demás Var. Rojas	I	65-80	134,00
PERA	ESPAÑA	Bianquilla	I	55-60	115,43
	ESPAÑA	Conferencia	I	60-65+	164,16

OTRAS FRUTAS

PRODUCTO	MERCADO	VARIEDAD O TIPO	CAT.	CALIBRE	PRECIO MEDIO PONDERADO SEMANAL NACIONAL Semana 7-2026: 09/02 - 15/02
AGUACATE	ESPAÑA	Hass	-	-	290,41

3.2. PRECIOS DE PRODUCCIÓN EN EL MERCADO INTERIOR: PRODUCTOS HORTÍCOLAS

3.2.1. Precios de Producción de Hortícolas en el Mercado Interior:
Precios diarios y Precios Medios Ponderados Semanales en mercados representativos provinciales.

Precios a la salida del centro de acondicionamiento de productos seleccionados, embalados y, en su caso, en palés (€/100 kg peso neto)

PRODUCTO	MERCADO	VARIEDAD O TIPO	CAT.	CALIBRE	DÍA/MES						PMPS	
					9/2	10/2	11/2	12/2	13/2	14/2		15/2
ACELGA	Madrid	Todos los tipos y variedades	-	-	125,52	125,52	125,52	125,52	125,52	--	--	125,52
	Navarra	Todos los tipos y variedades	-	-	103,00	103,00	103,00	103,00	103,00	--	--	103,00
AJO	Ciudad Real	Blanco	-	50-60 mm	250,00	250,00	250,00	250,00	250,00	--	--	250,00
	Cuenca	Blanco	-	50-60 mm	205,50	205,50	205,50	205,50	205,50	--	--	205,50
	Toledo	Blanco	-	50-60 mm	245,00	245,00	245,00	245,00	245,00	--	--	245,00
	Ciudad Real	Morado	-	50-60 mm	280,00	280,00	280,00	280,00	280,00	--	--	280,00
	Córdoba	Morado	-	50-60 mm	274,14	274,14	274,14	274,14	274,14	--	--	274,14
	Cuenca	Morado	-	50-60 mm	334,75	334,75	334,75	334,75	334,75	--	--	334,75
	Madrid	Morado	-	50-60 mm	350,00	350,00	350,00	350,00	350,00	--	--	350,00
	Toledo	Morado	-	50-60 mm	270,00	270,00	270,00	270,00	270,00	--	--	270,00
	Ciudad Real	Primavera	-	50-60 mm	245,00	245,00	245,00	245,00	245,00	--	--	245,00
	Córdoba	Primavera	-	50-60 mm	272,52	272,52	272,52	272,52	272,52	--	--	272,52
Cuenca	Primavera	-	50-60 mm	186,00	186,00	186,00	186,00	186,00	--	--	186,00	
ALCACHOFA	Murcia	Todos los tipos y variedades	-	-	175,00	165,00	160,00	170,00	155,00	--	--	165,48
	Navarra	Todos los tipos y variedades	-	-	355,00	355,00	355,00	355,00	355,00	--	--	355,00
APIO	Murcia	Verde	-	-	85,00	95,00	88,00	85,00	87,00	--	--	88,26
BERENJENA	Almería	Todos los tipos y variedades	-	40+/70+	164,24	162,41	126,63	120,22	105,43	100,46	--	129,03
BRÓCOLI	Murcia	Todos los tipos y variedades	-	-	110,00	100,00	100,00	105,00	100,00	--	--	102,58
CALABACÍN	Almería	Todas las variedades	-	14-21 g	197,50	171,50	148,50	108,00	111,50	84,00	--	139,31
	Murcia	Todas las variedades	-	14-21 g	180,00	190,00	170,00	180,00	175,00	--	--	179,18
CEBOLLA	Albacete	Todos los tipos y variedades	-	40-80	39,50	39,50	39,50	39,50	39,50	--	--	39,50
	Ciudad Real	Todos los tipos y variedades	-	40-80	65,00	65,00	65,00	65,00	65,00	--	--	65,00
	Cuenca	Todos los tipos y variedades	-	40-80	48,00	48,00	48,00	48,00	48,00	--	--	48,00
	Madrid	Todos los tipos y variedades	-	40-80	86,95	86,95	86,95	86,95	86,95	--	--	86,95
	Toledo	Todos los tipos y variedades	-	40-80	72,00	72,00	72,00	72,00	72,00	--	--	72,00
CHAMPIÑÓN	Albacete	Cerrado	-	30-65 mm	209,50	209,50	209,50	209,50	209,50	--	--	209,50
	Cuenca	Cerrado	-	30-65 mm	191,46	191,46	191,46	191,46	191,46	--	--	191,46
	La Rioja	Cerrado	-	30-65 mm	337,25	337,25	337,25	337,25	337,25	--	--	337,25
	Navarra	Cerrado	-	30-65 mm	348,00	348,00	348,00	348,00	348,00	--	--	348,00
COLIFLOR	Barcelona	Todos los tipos y variedades	-	16-20 cm	102,00	102,00	102,00	102,00	102,00	--	--	102,00
	Ciudad Real	Todos los tipos y variedades	-	16-20 cm	155,00	155,00	153,00	152,00	150,00	--	--	153,00
	Granada	Todos los tipos y variedades	-	16-20 cm	78,18	78,18	78,18	78,18	78,18	--	--	78,18
	La Rioja	Todos los tipos y variedades	-	16-20 cm	50,30	50,30	50,30	50,30	50,30	--	--	50,30
	Murcia	Todos los tipos y variedades	-	16-20 cm	100,00	95,00	110,00	105,00	102,00	--	--	100,95
	Navarra	Todos los tipos y variedades	-	16-20 cm	103,00	103,00	103,00	103,00	103,00	--	--	103,00
	Tarragona	Todos los tipos y variedades	-	16-20 cm	105,00	105,00	105,00	105,00	105,00	--	--	105,00
COL-REPOLLO	Toledo	Todos los tipos y variedades	-	16-20 cm	92,00	90,00	89,00	89,00	89,00	--	--	89,80
	Murcia	Hoja lisa	-	-	85,00	90,00	85,00	90,00	82,00	--	--	85,75
	Barcelona	Todos los tipos y variedades	-	-	81,82	81,82	81,82	81,82	81,82	--	--	81,82
	La Coruña	Todos los tipos y variedades	-	-	223,87	223,87	223,87	223,87	223,87	--	--	223,87
	Lugo	Todos los tipos y variedades	-	-	158,71	158,71	158,71	158,71	158,71	--	--	158,71
	Madrid	Todos los tipos y variedades	-	-	75,37	75,37	75,37	75,37	75,37	--	--	75,37
	Navarra	Todos los tipos y variedades	-	-	64,00	64,00	64,00	64,00	64,00	--	--	64,00
	Orense	Todos los tipos y variedades	-	-	239,85	239,85	239,85	239,85	239,85	--	--	239,85
	Pontevedra	Todos los tipos y variedades	-	-	252,09	252,09	252,09	252,09	252,09	--	--	252,09
	Salamanca	Todos los tipos y variedades	-	-	24,00	24,00	24,00	24,00	24,00	--	--	24,00
	Murcia	Todas las variedades	-	-	176,00	176,00	105,00	176,00	110,00	--	--	144,73
	Toledo	Todas las variedades	-	-	128,00	132,00	140,00	148,00	148,15	--	--	139,23
	JUDÍA VERDE	Almería	Plana	-	-	645,51	691,76	671,75	637,47	664,73	678,00	--
Granada		Plana	-	-	439,00	484,00	493,00	454,00	340,00	485,00	--	446,74
LECHUGA	Murcia	Baby	I	-	180,00	160,00	170,00	180,00	175,00	--	--	172,41
	Murcia	Iceberg	I	400g y +	150,00	180,00	155,00	160,00	160,00	--	--	160,98
	Barcelona	Romana	I	400g y +	150,00	150,00	150,00	150,00	150,00	--	--	150,00
	Murcia	Romana	I	400g y +	130,00	140,00	130,00	125,00	125,00	--	--	128,69
	Navarra	Todos los tipos y variedades	I	400g y +	128,00	128,00	128,00	128,00	128,00	--	--	128,00
PATATA	Burgos	Todas las variedades	-	35x35-75x75 mm	45,00	45,00	45,00	45,00	45,00	--	--	45,00
	Ciudad Real	Todas las variedades	-	35x35-75x75 mm	93,00	93,00	93,00	93,00	93,00	--	--	93,00
	La Rioja	Todas las variedades	-	35x35-75x75 mm	24,00	24,00	24,00	24,00	24,00	--	--	24,00
	León	Todas las variedades	-	35x35-75x75 mm	42,80	42,80	42,80	42,80	42,80	--	--	42,80
	Orense	Todas las variedades	-	35x35-75x75 mm	186,90	186,90	186,90	186,90	186,90	--	--	186,90
	Segovia	Todas las variedades	-	35x35-75x75 mm	45,00	45,00	45,00	45,00	45,00	--	--	45,00
	Murcia	De Almería	-	350-500 g	198,65	191,31	178,60	194,82	178,80	190,88	--	189,47
PEPINO	Granada	De Almería	-	350-500 g	229,00	207,00	208,00	206,00	206,00	204,00	--	211,52
	Almería	Español	-	-	190,00	184,00	176,00	160,00	174,00	175,00	--	175,13
	Madrid	Español	-	-	175,00	175,00	175,00	175,00	175,00	--	--	175,00
	Murcia	Español	-	-	210,00	190,00	178,00	180,00	182,00	--	--	189,58
	Murcia	Español	-	-	210,00	190,00	178,00	180,00	182,00	--	--	189,58
PIMIENTO	Almería	Cuadrado color (rojo o amarillo)	I	70 mm y +	226,69	210,47	175,21	148,91	159,46	168,54	--	181,99
	Almería	Cuadrado Verde	I	70 mm y +	192,00	163,50	129,00	117,50	127,00	110,00	--	149,34
	Almería	Italiano Verde	I	40 mm y +	221,00	191,00	167,00	140,00	139,00	147,00	--	169,62
	Ciudad Real	Todos los tipos y variedades	I	-	145,00	147,00	150,00	153,00	155,00	--	--	150,00
PUERRO	Barcelona	Todos los tipos y variedades	-	-	110,00	110,00	110,00	110,00	110,00	--	--	110,00
	Navarra	Todos los tipos y variedades	-	-	96,00	96,00	96,00	96,00	96,00	--	--	96,00
	Toledo	Todos los tipos y variedades	-	-	127,00	120,00	118,00	117,90	117,90	--	--	120,16
TOMATE	Almería	Cereza	I	-	--	200,00	191,00	215,00	225,00	258,00	--	214,72
	Ciudad Real	Cereza	I	-	203,00	203,00	203,00	203,00	203,00	--	--	203,00
	Granada	Cereza	I	-	181,38	181,38	181,38	181,38	181,38	--	--	181,38
	Málaga	Cereza	I	-	175,00	175,00	175,00	175,00	175,00	--	--	175,00
	Murcia	Cereza	I	-	250,00	245,00	230,00	250,00	260,00	--	--	246,84
	Almería	Racimo	I	-	--	124,34	116,00	108,00	110,00	103,00	--	113,07
	Ciudad Real	Racimo	I	-	145,00	145,00	145,00	145,00	145,00	--	--	145,00
	Almería	Redondo	I	57-100mm	76,00	93,22	90,50	93,50	90,50	108,00	--	93,36
	Ciudad Real	Redondo	I	57-100mm	115,00	115,00	115,00	115,00	115,00	--	--	115,00
	Murcia	Redondo	I	57-100mm	110,00	95,00	100,00	95,00	98,00	--	--	99,91
ZANAHORIA	Cádiz	Todos los tipos y variedades	-	-	76,33	76,33	76,33	76,33	76,33	--	--	76,33
	Toledo	Todos los tipos y variedades	-	-	40,20	40,20	40,20	40,20	40,20	--	--	40,20
	Valladolid	Todos los tipos y variedades	-	-	45,00	45,00	45,00	45,00	45,00	--	--	45,00

3.2.2. Precios de Producción de Hortalizas en el Mercado Interior: Precios Medios Ponderados Semanales Nacionales

Referencia: Reglamento Delegado (UE) 2017/891 de la Comisión, de 13 de marzo (DOUE de 25 de mayo). Art. 55 y Anexo VI

Precios a la salida del centro de acondicionamiento de productos seleccionados, embalados y, en su caso, en palés (€/100kg peso neto)

HORTALIZAS

PRODUCTO	MERCADO	VARIEDAD O TIPO	CAT.	CALIBRE	PRECIO MEDIO PONDERADO SEMANAL NACIONAL Semana 7-2026: 09/02 - 15/02
AJO	ESPAÑA	Blanco	-	50-60 mm	233,5
	ESPAÑA	Morado	-	50-80 mm	294,49
	ESPAÑA	Primavera	-	50-60 mm	234,51
BERENJENA	ESPAÑA	Todos los tipos y variedades	-	40+/70+	129,03
CALABACÍN	ESPAÑA	Todas las variedades	-	14-21	140,66
CEBOLLA	ESPAÑA	Todos los tipos y variedades	-	40-80	47
CHAMPIÑÓN	ESPAÑA	Cerrado	-	Medio (30-65 mm)	231,26
COLIFLOR	ESPAÑA	Todos los tipos y variedades	-	16-20 cm	90,21
COL-REPOLLO	ESPAÑA	Todos los tipos y variedades	-	-	177,67
JUDÍA VERDE	ESPAÑA	Todos los tipos y variedades	-	-	548,97
LECHUGA	ESPAÑA	Todos los tipos y variedades	I	400 g o superior	151,33
PATATA	ESPAÑA	Todas las variedades	-	35x35-75x75 mm	43,13
PEPINO	ESPAÑA	Variedades lisas	-	350-500 g	199,59
PIMIENTO	ESPAÑA	Todos los tipos y variedades	I	40 mm y +	172,77
PUERRO	ESPAÑA	Todos los tipos y variedades	-	-	116,51
TOMATE	ESPAÑA	Cereza	I	-	204,05
	ESPAÑA	Racimo	I	-	113,14
	ESPAÑA	Redondo	I	57-100mm	93,43
ZANAHORIA	ESPAÑA	Todos los tipos y variedades	-	-	47,65

4. PRECIOS REPRESENTATIVOS DE PRODUCTOS GANADEROS

4.1. PRECIOS REPRESENTATIVOS DE PRODUCTOS GANADEROS: BOVINO

4.1.1. Precios Medios Nacionales de Canales de Bovino Pesado

PRECIO MEDIO NACIONAL (€/100kg Canal) DE CANALES DE BOVINO PESADO SEGÚN MODELO COMUNITARIO DE CLASIFICACIÓN R 2017/1182, R 2017/1184, RD 815/2018 (Euro/100kg canal)

CATEGORÍA	CLASE DE CONFORMACIÓN Y DE ESTADO DE ENGRASAMIENTO	Semana 06 02/02-08/02 2026	Semana 07 09/02-15/02 2026	Variación €
Categoría A: Canales de machos jóvenes sin castrar de más de un año y menos de dos	Precio medio ponderado Categoría U	788,31	785,92	-2,39
	Muy buena y poco cubierta (U-2)	790,76	789,83	-0,93
	Muy buena y cubierta (U-3)	783,35	777,97	-5,38
	Precio medio ponderado Categoría R	769,93	762,58	-7,35
	Buena y poco cubierta (R-2)	771,07	769,62	-1,45
	Buena y cubierta (R-3)	768,37	752,85	-15,52
	Precio medio ponderado Categoría O	718,35	712,81	-5,54
	Menos buena y poco cubierta (O-2)	703,62	726,19	22,57
Menos buena y cubierta (O-3)	737,83	695,07	-42,76	
Categoría D: Canales de hembras que hayan parido	Precio medio ponderado Categoría P	530,74	550,31	19,57
	Mediocre y poco cubierta (P-2)	518,61	549,74	31,13
	Mediocre y cubierta (P-3)	597,45	553,55	-43,90
	Precio medio ponderado Categoría R	621,90	624,10	2,20
	Buena y cubierta (R-3)	613,90	594,15	-19,75
	Buena y grasa (R-4)	647,20	668,95	21,75
	Precio medio ponderado Categoría O	588,23	600,69	12,46
	Menos buena y poco cubierta (O-2)	531,79	557,72	25,93
Menos buena y cubierta (O-3)	599,34	599,28	-0,06	
Menos buena y grasa (O-4)	683,96	701,61	17,65	
Categoría E: Canales de otras hembras (de 12 meses o más)	Precio medio ponderado Categoría U	784,14	783,55	-0,59
	Muy buena y poco cubierta (U-2)	786,61	788,27	1,66
	Muy buena y cubierta (U-3)	787,36	781,63	-5,73
	Precio medio ponderado Categoría R	784,26	756,37	-27,89
	Buena y poco cubierta (R-2)	819,96	785,94	-34,02
	Buena y cubierta (R-3)	777,73	771,50	-6,23
	Buena y grasa (R-4)	768,45	752,33	-16,12
	Precio medio ponderado Categoría O	681,52	691,45	9,93
Menos buena y poco cubierta (O-2)	673,12	687,25	14,13	
Menos buena y cubierta (O-3)	691,84	696,88	5,04	
Menos buena y grasa (O-4)	666,15	676,06	9,91	
Categoría Z: Canales de animales desde 8 a menos de 12 meses	Precio medio ponderado Categoría U	781,14	772,07	-9,07
	Muy buena y poco cubierta (U-2)	785,90	792,68	6,78
	Muy buena y cubierta (U-3)	777,60	756,52	-21,08
	Precio medio ponderado Categoría R	733,23	746,04	12,81
	Buena y poco cubierta (R-2)	719,01	745,40	26,39
	Buena y cubierta (R-3)	737,99	746,25	8,26
	Precio medio ponderado Categoría O	688,04	692,48	4,44
	Menos buena y poco cubierta (O-2)	695,79	701,19	5,40
Menos buena y cubierta (O-3)	673,95	676,30	2,35	

4.1.2. Precios Medios Nacionales del Bovino Vivo

R 2017/1182, R 2017/1184 (Euro/100 kg vivo)

BOVINO VIVO	Semana 06 02/02-08/02 2026	Semana 07 09/02-15/02 2026	Variación €
Machos hasta 480 Kg. vivo	422,62	422,79	0,17
Machos de más de 480 kg. vivo	413,00	394,63	-18,37
Hembras que hayan parido	273,85	270,01	-3,84
Otras hembras de hasta 380 Kg. vivo	432,41	433,05	0,64
Otras hembras de más de 380 Kg. vivo	434,59	435,32	0,73

4.1.3. Precios Medios Nacionales de Otros Animales de la Especie Bovina

OTROS BOVINOS	Semana 06 02/02-08/02 2026	Semana 07 09/02-15/02 2026	Variación €
TERNEROS DE 8 DÍAS A 4 SEMANA (Euro/cabeza)			
Macho frisón	163,56	161,28	-2,28
Macho cruzado	302,36	302,48	0,12
Hembra frisón	166,07	158,67	-7,40
Hembra cruzado	244,37	244,40	0,03
<i>Media ponderada nacional (Euro/Cabeza)</i>	221,78	220,37	-1,41
TERNEROS DE 6 HASTA 12 MESES (Euro/100kg vivo)			
Macho frisón (base 200 kg)	462,69	463,09	0,40
Macho cruzado (base 200 kg)	661,90	662,67	0,77
Hembra frisón (base 200 kg)	490,00	490,00	0,00
Hembra cruzado (base 200 kg)	543,02	543,02	0,00
<i>Media ponderada nacional (Euro/100kg vivo)</i>	607,28	607,73	0,45

4.2. PRECIOS REPRESENTATIVOS DE PRODUCTOS GANADEROS: OVINO

4.2.1. Precios Medios Nacionales de Canales de Ovino Frescas o Refrigeradas

R 2017/1182, R 2017/1184 (Euro/100 kg canal)

CANALES DE CORDEROS	Semana 06 02/02-08/02 2026	Semana 07 09/02-15/02 2026	Variación €
Peso canal (<=7) kg	1.246,00	1.239,50	-6,50
Peso canal (>7 y <=10) kg	1.180,00	1.160,10	-19,90
Peso canal (>10 y <=13) kg	1.184,50	1.181,00	-3,50
Peso canal (>13 y <=16) kg	1.130,30	1.121,00	-9,30
Peso canal (>16) kg	1.077,10	1.078,20	1,10
Reproductores	374,70	374,70	0,00

4.3. PRECIOS REPRESENTATIVOS DE PRODUCTOS GANADEROS: PORCINO

4.3.1. Precios Medios de Canales de Porcino de Capa Blanca

CLASIFICACIÓN EUROP R 2017/1182, R 2017/1184 (Euro/100kg canal)

	Clase S (>60% contenido magro)			Clase E (60%-55% contenido magro)			Clase U (55%-50% contenido magro)		
	Semana 06 02/02-08/02 2026	Semana 07 09/02-15/02 2026	Variación C	Semana 06 02/02-08/02 2026	Semana 07 09/02-15/02 2026	Variación C	Semana 06 02/02-08/02 2026	Semana 07 09/02-15/02 2026	Variación C
PRECIO MEDIO NACIONAL	130,37	131,11	0,74	128,57	129,27	0,70	133,28	133,80	0,52

	Clase R (50%-45% contenido magro)			Clase O (45%-40% contenido magro)			Clase P (<40% contenido magro)		
	Semana 06 02/02-08/02 2026	Semana 07 09/02-15/02 2026	Variación C	Semana 06 02/02-08/02 2026	Semana 07 09/02-15/02 2026	Variación C	Semana 06 02/02-08/02 2026	Semana 07 09/02-15/02 2026	Variación C
PRECIO MEDIO NACIONAL	133,13	132,68	-0,45	125,14	122,70	-2,44	129,86	127,47	-2,39

4.3.2. Precios Medios en Mercados Representativos Provinciales de Porcino Cebado (*)

MERCADO REPRESENTATIVO	SELECTO (nivel menor de grasa)			NORMAL (nivel normal de grasa)			GRASO (nivel mayor de grasa)		
	Semana 06 02/02-08/02 2026	Semana 07 09/02-15/02 2026	Variación C	Semana 06 02/02-08/02 2026	Semana 07 09/02-15/02 2026	Variación C	Semana 06 02/02-08/02 2026	Semana 07 09/02-15/02 2026	Variación C
Barcelona	-	-	-	1,07	1,10	0,03	1,04	1,07	0,03
Huesca	1,00	1,02	0,02	0,98	1,00	0,02	0,96	0,98	0,02
Lleida	1,01	1,03	0,02	1,00	1,02	0,02	1,00	1,00	0,00
Murcia	1,02	1,04	0,02	1,01	1,04	0,03	1,00	1,02	0,02
Pontevedra	1,02	1,02	0,00	1,00	1,00	0,00	1,30	1,30	0,00
Salamanca	1,00	1,00	0,00	1,00	1,00	0,00	1,56	1,56	0,00
Segovia	1,00	1,01	0,01	0,99	1,00	0,01	1,57	1,58	0,01
Zaragoza	1,04	1,04	0,00	1,00	1,00	0,00	0,99	0,99	0,00

(*) En Euro/kg vivo

4.3.3. Precios Medios de Porcino Precoz, Lechones y Otras Calidades

(Euro/100kg vivo)

CERDAS DE DESVIEJE	Semana 06 02/02-08/02 2026	Semana 07 09/02-15/02 2026	Variación €
Cerdas de Desvieje	33,91	33,91	0,00
CERDOS CEBADOS			
Categoría U	102,63	103,02	0,39
LECHONES			
Lleida.Base 20kg de peso.	210,00	225,00	15,00
Segovia.Base 20kg de peso.	220,00	230,00	10,00
Media nacional. Calidad Normal. Base 20 kg de	225,10	240,00	14,90

4.3.4. Precios Medios de Porcino: Tronco Ibérico

(Euro/100kg vivo)

TOSTONES	Semana 06 02/02-08/02 2026	Semana 07 09/02-15/02 2026	Variación €
De 5 a 9 kilos	539,96	539,96	0,00
De 9 a 12 kilos	872,85	877,11	4,26
LECHONES			
Lechón Ibérico Cruzado Base 23 kg	742,31	756,18	13,87
MARRANOS			
Marranos Ibéricos de 35 a 60 kg	471,62	471,62	0,00
PRIMALES			
Primales Ibéricos de 60 a 100 kg	-	-	-
CERDO CEBADO			
Cerdo Cebado (Intensivo)	303,57	303,57	0,00
Cerdo Cebado de Campo (Extensivo)	321,07	321,07	0,00
Cerdo Cebado de Bellota 100% Ibérico	391,66	391,66	0,00
DESVIEJE			
Reproductores de desvieje	217,40	217,40	0,00
REPRODUCTORES			
Reproductores >6 meses	438,00	438,00	0,00
CASTRONAS			
Castronas	156,50	156,50	0,00

Denominaciones de acuerdo con la Norma de Calidad (RD 4/2014)

Para información sobre precios de productos agrícolas y ganaderos en otros Estados Miembros de la UE:

<https://agridata.ec.europa.eu/extensions/DataPortal/prices.html>



MINISTERIO
DE AGRICULTURA, PESCA
Y ALIMENTACIÓN