

# PRECIOS COYUNTURALES



**SEMANA 9 – 2026**

**Del 23 de febrero**

**al 1 de marzo**



**Título:**

Informe semanal de coyuntura

**Edita:**

© Ministerio de Agricultura, Pesca y Alimentación  
Secretaría General Técnica. Centro de Publicaciones

**Unidad proponente:**

Subsecretaría de Agricultura, Pesca y Alimentación  
Subdirección General de Análisis, Coordinación y Estadística

**NIPO:** 003-19-090-0

**Tienda online:**

[www.mapa.gob.es](http://www.mapa.gob.es)

<https://servicio.mapa.gob.es/tienda/>

**e-mail:**

[centropublicaciones@mapa.es](mailto:centropublicaciones@mapa.es)

**Catálogo de Publicaciones de la Administración General del Estado:**

<https://cpage.mpr.gob.es/>

 GOBIERNO DE ESPAÑA	MINISTERIO DE AGRICULTURA, PESCA Y ALIMENTACIÓN	SUBSECRETARÍA:
		SECRETARÍA GENERAL TÉCNICA
		DIVISIÓN DE ARCHIVOS Y PUBLICACIONES

---

# Índice:

---

PÁGINA

<b>PRECIOS MEDIOS NACIONALES.....</b>	<b>4</b>
PRECIOS MEDIOS NACIONALES DE PRODUCTOS AGRÍCOLAS.....	4 - 6
PRECIOS MEDIOS NACIONALES DE PRODUCTOS GANADEROS.....	7 - 8
<b>PRECIOS EN MERCADOS REPRESENTATIVOS DE CEREALES, VINOS Y ACEITES.....</b>	<b>9</b>
PRECIOS MEDIOS EN MERCADOS REPRESENTATIVOS DE CEREALES.....	9 - 10
PRECIOS MEDIOS EN MERCADOS REPRESENTATIVOS DE ARROZ Y ALFALFA.....	11
PRECIOS MEDIOS EN MERCADOS REPRESENTATIVOS DE VINOS.....	12
PRECIOS MEDIOS EN MERCADOS REPRESENTATIVOS DE ACEITES.....	13
<b>PRECIOS DE PRODUCCIÓN DE FRUTAS Y HORTALIZAS EN EL MERCADO INTERIOR.....</b>	<b>14</b>
PRECIOS DE PRODUCCIÓN EN EL MERCADO INTERIOR: FRUTAS.....	14
PRECIOS DE PRODUCCIÓN EN EL MERCADO INTERIOR: PRODUCTOS HORTÍCOLAS.....	16 - 17
<b>PRECIOS REPRESENTATIVOS DE PRODUCTOS GANADEROS.....</b>	<b>18</b>
PRECIOS REPRESENTATIVOS DE PRODUCTOS GANADEROS: BOVINO.....	18
PRECIOS REPRESENTATIVOS DE PRODUCTOS GANADEROS: OVINO.....	19
PRECIOS REPRESENTATIVOS DE PRODUCTOS GANADEROS: PORCINO.....	20 - 21



## 1. PRECIOS MEDIOS NACIONALES

### 1.1. PRECIOS MEDIOS NACIONALES DE PRODUCTOS AGRÍCOLAS

1.1.1. Precios Medios Nacionales de Cereales, Arroz, Oleaginosas, Tortas, Proteicos, Vinos y Aceites.					
PRODUCTOS AGRÍCOLAS (especificaciones)		Semana 08 16/02 - 22/02 2025	Semana 09 23/02 - 01/03 2025	Variación semanal euros	Variación semanal %
<b>CEREALES</b>					
(1)	Trigo blando (€/t)	210,38	210,56	0,18	0,09
(1)	Trigo duro (€/t)	245,96	245,96	0,00	0,00
(1)	Cebada pienso (€/t)	198,85	198,48	-0,37	-0,19
(1)	Cebada malta (€/t)	205,39	205,39	0,00	0,00
(1)	Maíz grano (€/t)	220,37	219,65	-0,72	-0,33
<b>ARROZ</b>					
(2)	Arroz cáscara japónica (€/t)	464,42	464,42	0,00	0,00
(2)	Arroz cáscara índica (€/t)	342,26	342,21	-0,05	-0,01
(3)	Arroz blanco japónica (€/t)	1.101,13	1.101,13	0,00	0,00
(3)	Arroz partido (€/t)	411,42	403,17	-8,25	-2,01
<b>SEMILLAS OLEAGINOSAS</b>					
(4)	Pipa de girasol alto oleico (€/t)	546,78	552,74	5,96	1,09
(4)	Pipa de girasol convencional (€/t)	458,33	469,83	11,50	2,51
(4)	Colza (€/t)	423,43	423,08	-0,35	-0,08
<b>TORTAS DE GIRASOL Y SOJA</b>					
(9)	Torta de girasol. 34%-36% proteína (€/t)	188,33	188,92	0,59	0,31
(9)	Torta de soja. 44%-47% proteína (€/t)	334,27	338,53	4,26	1,27
<b>PROTEICOS</b>					
(10)	Alfalfa. Balas 1ª Cat. 16,5%-18% proteína (€/t)	238,78	238,34	-0,44	-0,18
(10)	Alfalfa. Pellets estándar. 14%-16% proteína (€/t)	179,52	180,57	1,05	0,58
(4)	Guisantes secos (€/t)	241,78	241,87	0,09	0,04
(2)	Lentejas (€/t)	1.086,67	1.088,10	1,43	0,13
(2)	Garbanzos (€/t)	574,37	574,74	0,37	0,06
(2)	Habas secas (€/t)	276,12	275,12	-1,00	-0,36
<b>VINOS</b>					
(5)	Vino blanco sin DOP/IGP (€/hectolitro)	50,43	50,04	-0,39	-0,77
(5)	Vino tinto sin DOP/IGP, 12 p. color (€/hectolitro)	49,76	51,22	1,46	2,93
<b>ACEITE DE OLIVA Y ORUJO</b>					
(6)	Aceite de oliva virgen extra < 0,8º (€/100 kg)	443,44	443,68	0,24	0,05
(6)	Aceite de oliva virgen, de 0,8º a 2º (€/100 kg)	386,12	380,03	-6,09	-1,58
(6)	Aceite de oliva lampante > 2º (€/100 kg)	346,65	344,98	-1,67	-0,48
(7)	Aceite de oliva refinado (€/100 kg)	353,77	354,88	1,11	0,31
(8)	Aceite de orujo de oliva crudo (€/100 kg)	136,66	136,39	-0,27	-0,20
(7)	Aceite de orujo de oliva refinado (€/100 kg)	209,20	209,20	0,00	0,00
<b>ACEITE DE GIRASOL</b>					
(7)	Aceite de girasol refinado convencional (€/100 kg)	138,63	137,71	-0,92	-0,66
(7)	Aceite de girasol refinado alto oleico (€/100 kg)	160,92	162,35	1,43	0,89
<b>ACEITE DE SOJA</b>					
(7)	Aceite refinado de soja (€/100 kg)	128,82	129,11	0,29	0,22

#### Posición comercial:

(1) Salida de almacén cargado o entregado al transformador después de intermediario; (2) Granel sobre almacén agricultor/cooperativa  
(3) Salida granel industria; (4) Almacén comprador mayorista; (5) Salida bodega; (6) Salida almazara; (7) Salida industria refinadora  
(8) Salida industria extractora; (9) Salida industria mouturadora; (10) Salida industria deshidratadora; (11) Entrada a entamadora

### COMENTARIOS DE MERCADO

- **CEREALES (▼▲=)**: Descensos ligeros en: **cebada pienso** (-0,19 %) y **maíz** (-0,33 %). Ascensos, también ligeros, en **trigo blando** (0,09%). La **cebada malta** y el **trigo duro** repiten cotización.
- **ARROZ (▼=)**: Se deprecia el **arroz partido** (-2,01 %). El **arroz cáscara índica** apenas varía (-0,01 %) y el resto de tipos en seguimiento repiten su anterior precio.
- **SEMILLAS OLEAGINOSAS (▲▼)**: Subidas en las **pipas de girasol: convencional** (2,51 %) y **alto oleico** (1,09 %), bajadas levemente en la **colza** (-0,08 %).
- **TORTAS DE GIRASOL Y SOJA (▲)**: Prolongan su tendencia alcista las **tortas: soja**, especialmente (1,27 %), pero también **girasol** (0,31 %).
- **PROTEICOS (▲▼=)**: Incrementos en la **alfalfa pellets** (0,58 %), en las **lentejas** (0,13 %) y, levemente, en los **garbanzos** (0,06 %). Por el contrario, descienden las **habas** (-0,36 %) y la **alfalfa balas** (-0,18 %). Los **guisantes** apenas se mueven (0,04%).
- **VINOS (▲▼)**: Tendencias dispares en los **vinos sin DOP/IGP**: el **tinto** asciende (2,93 %) y el **blanco**, con menor fuerza, desciende (-0,77 %).
- **ACEITE DE OLIVA Y ORUJO (▼▲=)**: La mayoría de los productos registran tendencia descendente: **aceites de oliva virgen** (-1,58 %) y **lampante** (-0,48 %), y **orujo de oliva crudo** (-0,20 %). El único al alza es el **aceite de oliva refinado** (0,31 %). Por último, el movimiento del **virgen extra** es casi imperceptible (0,05 %) y el **orujo de oliva refinado** repite cotización.
- **ACEITES DE SEMILLAS (▼▲)**: Tendencia bajista anotada en el **aceite de girasol refinado convencional** (-0,66 %). Por el contrario, ascienden tanto el **aceite de girasol refinado alto oleico** (0,89 %) como, ligeramente, el de **soja** (0,22 %).

1.1.2. Precios Medios Nacionales en Origen de Frutas y Hortalizas					
PRODUCTOS AGRÍCOLAS (especificaciones)		Semana 08 16/02-22/02 2026	Semana 09 23/02-01/03 2026	Variación semanal euros	Variación semanal %
<b>FRUTAS</b>					
(1)	Limón (C/100 kg)	57,97	58,69	0,71	1,23
(1)	Mandarina (C/100 kg)	73,63	73,78	0,16	0,21
(1)	Naranja Todas las variedades (C/100 kg)*	37,24	36,63	-0,61	-1,63
(1)	Naranja Grupo Blancas (C/100 kg)	32,59	33,17	0,57	1,76
(1)	Naranja Salustiana (C/100 kg)	32,59	30,08	-2,51	-7,69
(1)	Naranja Valencia Late (C/100 kg)	-	42,50	-	-
(1)	Naranja Grupo Navel (C/100 kg)	38,22	37,37	-0,86	-2,24
(1)	Naranja Lanelate (C/100 kg)	35,12	34,26	-0,87	-2,47
(1)	Naranja Navel (C/100 kg)	43,28	43,01	-0,27	-0,62
(1)	Naranja Navelate (C/100 kg)	37,58	35,57	-2,01	-5,35
(1)	Manzana Fuji (C/100 kg)*	64,36	64,36	-0,01	-0,01
(1)	Manzana Gala (C/100 kg)*	69,62	69,45	-0,17	-0,24
(1)	Manzana Golden (C/100 kg)*	62,89	66,70	3,81	6,07
(1)	Manzana Granny Smith (C/100 kg)*	66,93	66,18	-0,75	-1,12
(1)	Manzana Red Delicious y demás var. rojas (C/100 kg)*	75,13	79,12	3,99	5,31
(1)	Pera Blanquilla (C/100 kg)	78,84	78,84	0,00	0,00
(1)	Pera Conferencia (C/100 kg)	94,59	94,59	0,00	0,00
(1)	Aguacate (C/100 kg)	203,87	202,01	-1,86	-0,91
(1)	Plátano (C/100 kg)*	62,33	62,11	-0,22	-0,35
<b>HORTALIZAS</b>					
(1)	Acelga (C/100 kg)	74,50	73,38	-1,11	-1,49
(1)	Ajo (C/100 kg)	168,14	167,21	-0,93	-0,55
(1)	Alcachofa (C/100 kg)	91,70	69,73	-21,97	-23,96
(1)	Berenjena (C/100 kg)	73,33	90,01	16,68	22,75
(1)	Brócoli (C/100 kg)	41,18	45,85	4,67	11,33
(1)	Calabacín (C/100 kg)	53,34	47,03	-6,30	-11,82
(1)	Cebolla (C/100 kg)	36,58	36,58	0,00	0,00
(1)	Champiñón (C/100 kg)	206,64	206,95	0,31	0,15
(1)	Coliflor (C/100 kg)	59,95	58,59	-1,36	-2,26
(1)	Col repollo hoja lisa (C/100 kg)	91,10	94,47	3,38	3,71
(1)	Escarola (C/100 ud)	56,93	58,61	1,68	2,95
(1)	Espinaca (C/100 kg)	135,51	124,74	-10,76	-7,94
(1)	Fresa (C/100 kg)	399,07	370,74	-28,33	-7,10
(1)	Haba verde (C/100 kg)	186,45	180,38	-6,07	-3,26
(1)	Judía verde tipo plana (C/100 kg)	345,00	346,48	1,47	0,43
(1)	Lechuga Romana (C/100 ud)	23,02	27,96	4,95	21,49
(1)	Pepino (C/100 kg)	127,54	113,43	-14,11	-11,06
(1)	Pimiento verde tipo italiano (C/100 kg)	114,99	121,14	6,16	5,35
(1)	Puerro (C/100 kg)	64,25	63,95	-0,30	-0,47
(1)	Tomate cereza (C/100 kg)*	163,74	151,77	-11,98	-7,31
(1)	Tomate racimo (C/100 kg)*	69,97	75,91	5,94	8,49
(1)	Tomate redondo liso (C/100 kg)*	72,38	74,37	2,00	2,76
(1)	Zanahoria (C/100 kg)	32,54	35,47	2,93	9,01
(1)	Patata (C/100 kg)	32,11	31,01	-1,10	-3,43

**Posición comercial:**

(1) Granel: En árbol, finca, almacén agricultor, alhóndiga, lonja, etc. En cítricos y uva de mesa, los precios se dan "en árbol" y "en cepa" respectivamente. Los precios del plátano, por las peculiaridades de su comercialización, son estimados a partir de las cotizaciones obtenidas y contrastadas por la organización de productores (OP), en la posición comercial "venta en verde al madurador".

\*Precios notificados a la Comisión Europea (art. 11 y anexo I.5.c del Reglamento de Ejecución (UE) 2017/1185).

**COMENTARIOS DE MERCADO**

• **CÍTRICOS (▲▼)**: Continúan los ajustes al alza en el **limón** (1,23 %) y en la **mandarina** (0,21 %), se aprecian también las **naranjas blancas** (1,76 %). Por el contrario, se deprecian las **del grupo Navel** (-2,24 %). Empieza a cotizar la **Valencia Late**.

• **FRUTA DE PEPITA (▲▼)**: Repunta el valor de las **manzanas** de las **Golden** (6,07%) - por la bajada de existencias y ajustes entre oferta-demanda-, y las **rojas** (5,31 %). Por otro lado, descienden los de las **Granny Smith** (-1,12 %), las de las **Gala** (-0,24 %) y las **Fuji** (-0,01 %); sin cambios en el resto de referencias del apartado.

• **OTRAS FRUTAS (▼)**: A la baja la cotización media del **aguacate** (-0,91 %), y levemente la del el **plátano** (-0,35 %).

• **HORTALIZAS (▼▲)**: Una semana más, dominan los productos con variaciones de signo negativo en este apartado. Las bajadas más significativas corresponden esta vez al la **alcachofa** (-23,96 %), el **calabacín** (-11,82 %) y el **pepino** (-11,06 %). En contraste, los mayores ascensos, se apuntan para la la **berenjena** (22,75 %), la **lechuga romana** (22,49 %) y el **brócoli** (11,33 %). Continúa el descenso del valor medio de la **patata** (-3,43 %).

### 1.1.3. Precios Medios Nacionales de Productos Agrícolas: Gráficos

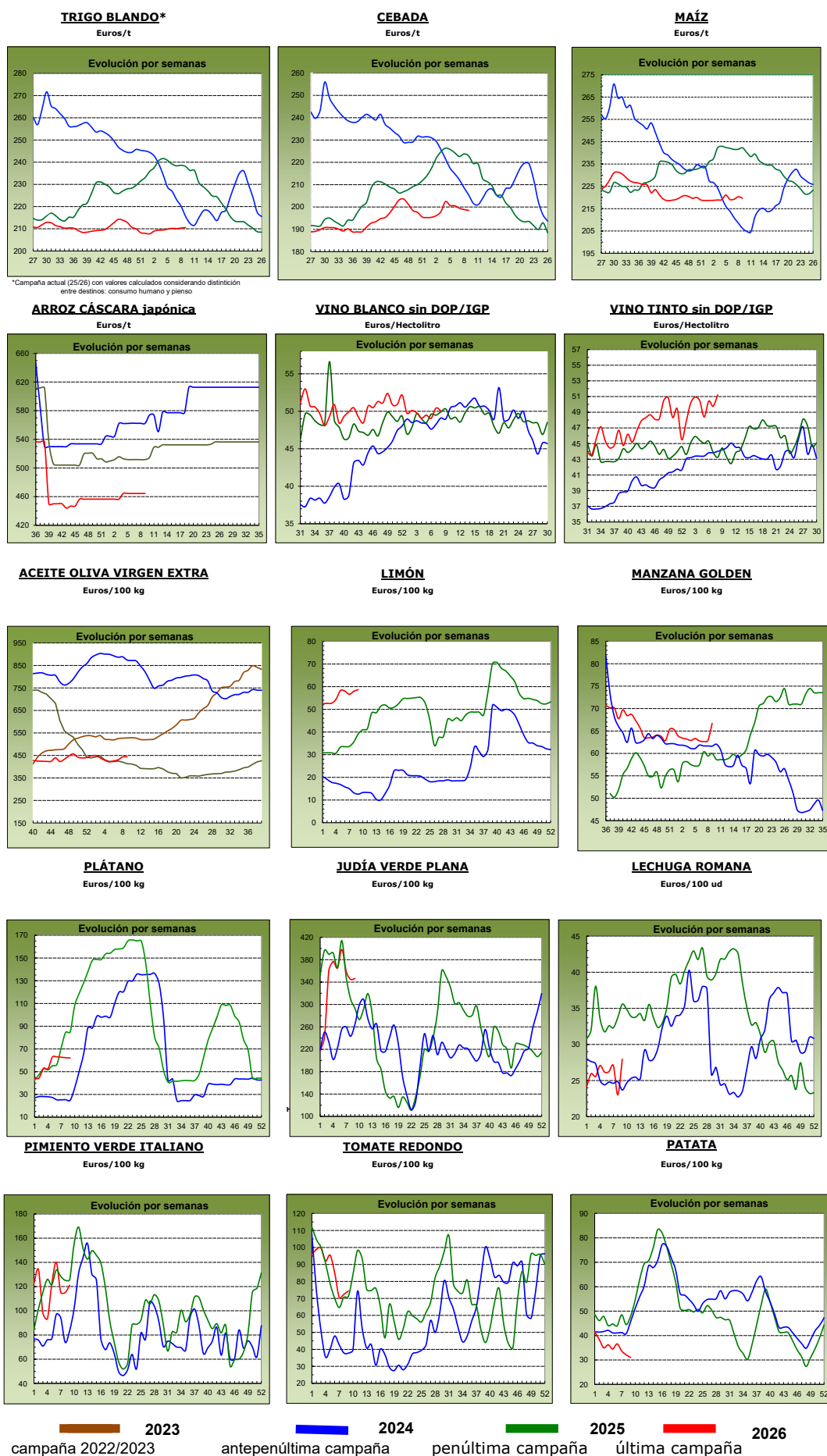

## 1.2. PRECIOS MEDIOS NACIONALES DE PRODUCTOS GANADEROS

1.2.1. Precios Medios Nacionales de Productos Ganaderos					
PRODUCTOS GANADEROS (especificaciones)		Semana 08 16/02-22/02 2026	Semana 09 23/02-01/03 2026	Variación semanal euros	Variación semanal %
<b>VACUNO</b>					
(1)	Ternera, 180-300 kilos (C/100 kg canal)	724,66	724,66	0,00	0,00
(1)	Machos de 12 a 24 meses (Clase R) (C/100 kg canal)	758,08	754,84	-3,24	-0,43
(1)	Animales de 8 a 12 meses (Clase R) (C/100 kg canal)	740,71	747,75	7,04	0,95
(1)	Bovino vivo, conjunto categorías (C/100 kg vivo)	372,03	371,95	-0,08	-0,02
<b>CORDERO</b>					
(1)	Cordero Ligero. Peso canal (>10 y <=13) kg (C/100 kg canal)	1.183,80	1.178,00	-5,80	-0,49
(1)	Cordero Pesado. Peso canal (>13 y <=16) kg (C/100 kg canal)	1.126,50	1.124,10	-2,40	-0,21
<b>PORCINO</b>					
(1)	Porcino >60% magro (Clase S) (C/100 kg canal)	133,06	136,24	3,18	2,39
(1)	Porcino 60-55% magro (Clase E) (C/100 kg canal)	130,88	134,57	3,69	2,82
(1)	Porcino 55-50% magro (Clase U) (C/100 kg canal)	135,62	140,51	4,89	3,61
(1)	Porcino 50-45% magro (Clase R) (C/100 kg canal)	135,51	141,98	6,47	4,77
(1)	Lechón 20 kg (C/unidad)	51,69	56,87	5,18	10,02
<b>POLLO</b>					
(2)	Pollo, media de canales del 83% y 65% rdto. (C/100 kg canal)	219,58	220,41	0,83	0,38
(2)	Pollo P10 (83% rdto.) (C/100 kg canal)	212,48	212,83	0,35	0,16
(2)	Pollo P90 (65% rdto.) (C/100 kg canal)	219,96	220,81	0,85	0,39
(2)	Pollo: Cuartos traseros (C/100 kg)	221,92	221,42	-0,50	-0,23
(2)	Pollo: Filete de pechuga (C/100 kg)	497,51	494,43	-3,08	-0,62
<b>HUEVOS</b>					
(3)	Huevos tipo jaula acondicionada, media Clase L y M (C/100 kg)	296,93	300,87	3,94	1,33
(3)	Huevos tipo jaula acondicionada - Clase L (C/docena)	2,32	2,35	0,03	1,29
(3)	Huevos tipo jaula acondicionada - Clase M (C/docena)	2,17	2,20	0,03	1,38
(3)	Huevos tipo gallina suelta en gallinero, media Clase L y M (C/100 kg)	307,43	314,64	7,21	2,35
(3)	Huevos tipo gallina suelta en gallinero - Clase L (C/docena)	2,41	2,47	0,06	2,49
(3)	Huevos tipo gallina suelta en gallinero - Clase M (C/docena)	2,23	2,29	0,06	2,69
(3)	Huevos tipo campero, media Clase L y M (C/100 kg)	314,32	316,54	2,22	0,71
(3)	Huevos tipo campero - Mezcla Clase L y M (C/docena)	2,38	2,39	0,01	0,42
(3)	Huevos Ecológicos, media Clase L y M (C/100 kg)	411,03	415,30	4,27	1,04
(3)	Huevos Ecológicos - Clase L (C/docena)	3,12	3,15	0,03	0,96
(3)	Huevos Ecológicos - Clase M (C/docena)	3,09	3,13	0,04	1,29
<b>CONEJO</b>					
(4)	Conejo 1,8-2,2 kilo,vivo (C/100 kg)	243,63	243,38	-0,25	-0,10
<b>LECHE Y PRODUCTOS LÁCTEOS</b>					
(6)	Suero de leche en polvo (C/100 kg)	98,83	106,21	7,38	7,47
(6)	Mantequilla sin sal (formato 25 kg) (C/100 kg)	602,61	634,69	32,08	5,32
(6)	Nata 30% materia grasa (a granel) (C/100 kg)	120,12	124,97	4,85	4,04
(5)	Leche cruda de vaca (C/100 kg). Fuente: INFOLAC		Precio enero 2026: 59,46 C/100 kg		
<b>MIEL Y PRODUCTOS APÍCOLAS</b>					
(7)	Miel multifloral a granel (C/100 kg)		Precio enero 2026: 331,54 C/100 kg		
(7)	Miel multifloral envasada (C/100 kg)		Precio enero 2026: 605,24 C/100 kg		
(7)	Polen a granel (C/100 kg)		Precio enero 2026: 1.290,42 C/100 kg		
(7)	Polen envasado (C/100 kg)		Precio enero 2026: 2.038,81 C/100 kg		

**Posición comercial:**

- (1) Entrada matadero; (2) Salida muelle matadero; (3) Salida muelle centro de embalaje; (4) Salida granja;  
 (5) Precio pagado al ganadero; (6) Precio franco fábrica sin impuestos ni costes; (7) Venta a la industria o mayorista

**COMENTARIOS DE MERCADO**

- **VACUNO (▲▼):** Esta semana las cotizaciones de las **canales de vacuno** han variado de signo sin seguir una tendencia uniforme. Así, se recogen precios estables en las canales de las terneras (0,00 %), junto con bajadas ligeras en las canales de los machos 12-24 meses (-0,43 %) y subidas, en este caso moderadas, en las canales de los animales 8-12 meses (0,95 %). Como los de las terneras, los precios semanales de los **bovinos vivos** permanecen estables (-0,02 %).
- **OVINO (▼):** Las cotizaciones medias de las **canales de cordero** invierten su tendencia y registran esta semana una variación de índole negativa (-0,35 %).
- **PORCINO (▲):** El precio de las **canales de porcino de capa blanca** sube de forma apreciable (3,40 % para la media de sus diferentes clasificaciones). Los precios del **porcino cebado** anotan también subidas en el conjunto de plazas nacionales. Los **lechones base 20kg** prorrogan su tendencia alcista otra semana, esta vez de forma más destacada (10,02 %).
- **POLLOS (▲▼):** Los precios de las **canales de pollo** se aprecian esta semana (0,38 %). Los precios de los **cortes de pollo**, sin embargo, se deprecian, tanto en los cuartos traseros (-0,23 %) como en los filetes de pechuga (-0,62 %).
- **HUEVOS DE GALLINA (▲):** Otra semana de variaciones positivas al completo en todo el sector, con incrementos en los **tipo jaula acondicionada** (1,33 %), en los **tipo gallina suelta en gallinero** (2,35 %), en los **tipo campero** (0,71 %) y en los **ecológicos** (1,04 %).
- **CONEJO (▼):** El **conejo vivo de granja** anota una leve variación en sus precios medios (-0,10 %).
- **PRODUCTOS LÁCTEOS (▲):** Los lácteos industriales totalmente al alza: principalmente **suero de leche en polvo** (7,47 %), seguido por la **mantequilla sin sal** (5,32 %) y después por la **nata 30% de materia grasa** (4,04 %). Actualizado el precio de la **leche de vaca** (Fuente: INFOLAC) para el mes de enero, que registra un destacado incremento (12,85 %) respecto al mismo registrado en el mes de diciembre de 2026 (▲).
- **MIEL Y POLEN (▲▼):** Durante el mes de enero se registraron tendencias alcistas y bajistas los diferentes tipos de **miel y polen**. Dentro de la **miel**, en la multifloral a granel las subidas fueron moderadas (2,03 %), mientras que en su presentación envasada los precios cotizaron ligeramente a la baja (-0,16 %). En el **polen**, las variaciones de precios fueron similares a las comentadas anteriormente, con subidas en su presentación a granel (1,97 %) y leves bajadas (-0,61 %) en su presentación envasada.

**1.2.2. Precios Medios Nacionales de Productos Ganaderos: Gráficos**

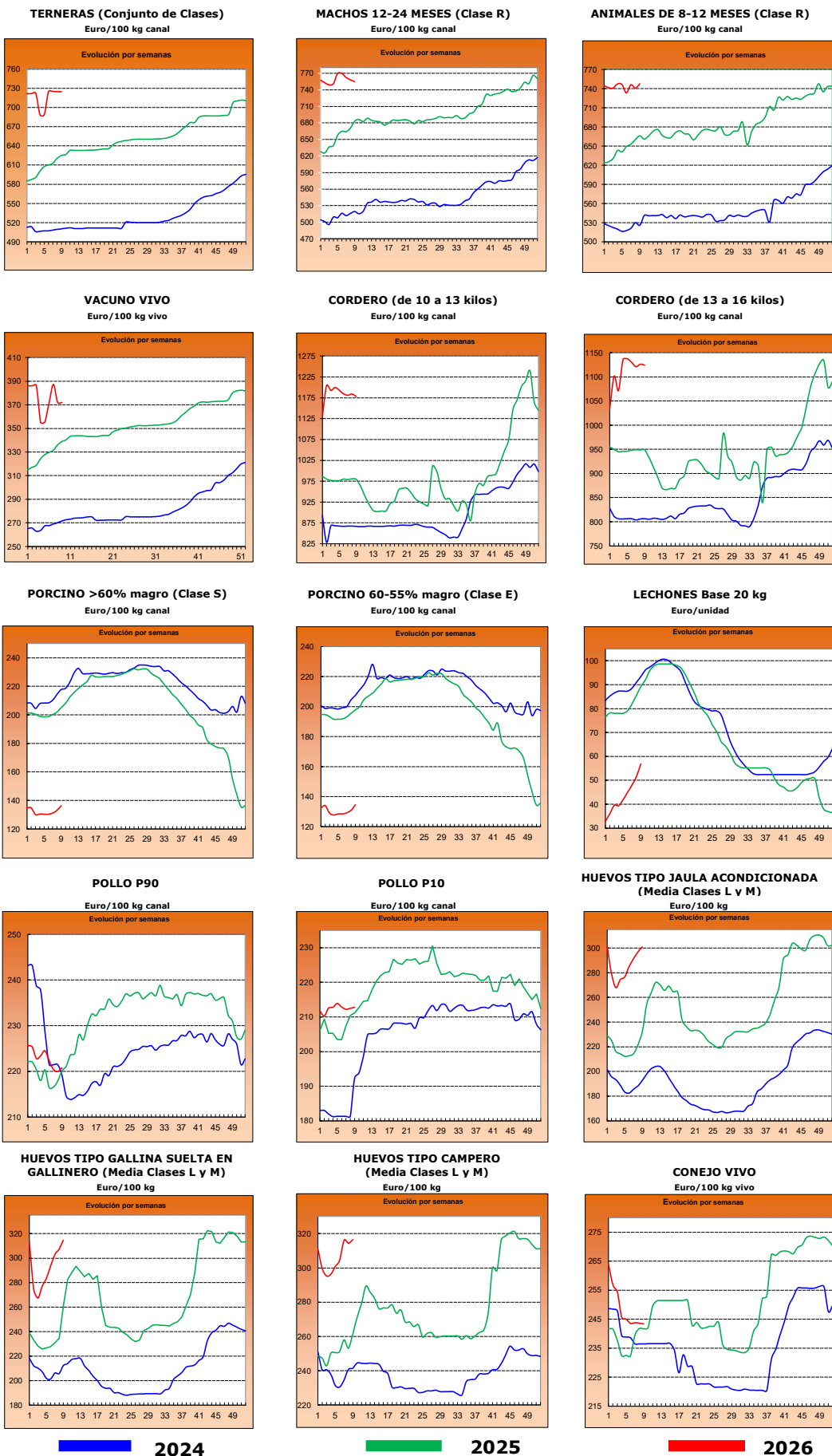

## 2.- PRECIOS EN MERCADOS REPRESENTATIVOS DE CEREALES, ALFALFA, ARROZ, VINOS, ACEITES Y SEMILLA DE GIRASOL

### 2.1. PRECIOS EN MERCADOS REPRESENTATIVOS DE CEREALES, ALFALFA Y ARROZ

#### 2.1.1. Precios Medios en Mercados Representativos: Trigo

Precios en Euro/Tonelada

REGLAMENTO (UE) 2017/1185 DE LA COMISION. Artículo 11, Anexo I. 1.

TRIGO: Salida de almacén cargado o entregado al transformador después de intermediario. Mercancía nacional y/o importada.

ALFALFA: Salida industria deshidratadora

PRODUCTO	MERCADO REPRESENTATIVO	Semana 08 16/02-22/02 2025	Semana 09 23/02-01/03 2025	Variación €
Trigo blando Consumo humano	Huesca	222,40	222,40	0,00
	Lleida	227,00	227,60	0,60
	Navarra	224,00	224,00	0,00
	Segovia	217,00	217,00	0,00
	Toledo	225,00	225,00	0,00
	Zaragoza	227,40	227,40	0,00
Trigo blando Pienso	Burgos	200,30	200,30	0,00
	Huesca	215,60	218,00	2,40
	Lleida	218,00	218,60	0,60
	Navarra	217,41	217,41	0,00
	Palencia	200,30	200,30	0,00
	Salamanca	203,40	204,20	0,80
	Segovia	201,00	201,00	0,00
	Sevilla	216,80	216,80	0,00
	Tarragona	218,00	221,00	3,00
	Toledo	214,40	214,40	0,00
	Valladolid	203,00	203,00	0,00
	Zamora	209,00	206,60	-2,40
	Zaragoza	222,60	223,40	0,80
Trigo Duro	Sevilla	238,00	238,00	0,00
	Toledo	235,00	235,00	0,00
	Zaragoza	265,00	265,00	0,00

**2.1.2. Precios Medios en Mercados Representativos: Cebada y maíz**

Precios en Euro/Tonelada

**REGLAMENTO (UE) 2017/1185 DE LA COMISION. Artículo 11, Anexo I. 1.**

Salida de almacén cargado o entregado al transformador después de intermediario. Mercancia nacional y/o importada.

PRODUCTO	MERCADO REPRESENTATIVO	Semana 08 16/02-22/02 2025	Semana 09 23/02-01/03 2025	Variación €
<b>Cebada Pienso</b>	Albacete	196,10	194,50	-1,60
	Burgos	193,00	193,00	0,00
	Ciudad Real	200,80	200,80	0,00
	Cuenca	200,00	198,00	-2,00
	Guadalajara	196,80	196,80	0,00
	Huesca	198,00	199,00	1,00
	León	203,00	206,00	3,00
	Lérida	204,00	205,00	1,00
	Murcia	210,00	210,00	0,00
	Salamanca	196,00	196,00	0,00
	Segovia	192,00	192,00	0,00
	Soria	194,00	194,00	0,00
	Teruel	203,00	205,00	2,00
	Toledo	202,10	201,30	-0,80
	Valladolid	196,00	196,00	0,00
Zamora	203,00	206,00	3,00	
Zaragoza	203,00	205,00	2,00	
<b>Maiz Grano</b>	Albacete	216,40	216,40	0,00
	Ciudad Real	228,20	228,20	0,00
	Guadalajara	222,00	222,00	0,00
	Huesca	216,00	216,00	0,00
	León	221,00	217,80	-3,20
	Lérida	212,00	214,00	2,00
	Navarra	216,00	216,00	0,00
	Salamanca	223,40	223,40	0,00
	Sevilla	217,00	217,00	0,00
	Toledo	226,60	226,60	0,00
	Valladolid	221,40	221,40	0,00
	Zamora	218,20	216,40	-1,80
	Zaragoza	219,00	221,00	2,00

**2.1.3. Precios Medios en Mercados Representativos: Arroz y alfalfa**

Precios en Euro/Tonelada

**REGLAMENTO (UE) 2017/1185 DE LA COMISION. Artículo 11, Anexo I. 2. Arroz y artículo 12 (a), Anexo II.2 (alfalfa)**

Arroz cáscara precios salida almacén agricultor o en cooperativa, y arroz blanco precios salida industria

**ALFALFA: Salida industria deshidratadora**

PRODUCTO	MERCADO REPRESENTATIVO	Semana 08 16/02-22/02 2025	Semana 09 23/02-01/03 2025	Variación €
Arroz cáscara (Índica)	Badajoz	320,00	320,00	0,00
	Cáceres	280,00	280,00	0,00
	Cádiz	300,00	300,00	0,00
	Sevilla	370,00	370,00	0,00
	Valencia	275,00	272,50	-2,50
Arroz cáscara (Japónica)	Badajoz	365,00	365,00	0,00
	Huesca	380,00	380,00	0,00
	Tarragona	470,00	470,00	0,00
	Valencia	500,00	500,00	0,00
Arroz blanco (Japónica)	Huesca	450,00	450,00	0,00
	Tarragona	1075,00	1075,00	0,00
	Valencia	1190,00	1190,00	0,00
Arroz partido	Tarragona	435,00	435,00	0,00
	Valencia	385,00	367,50	-17,50
Alfalfa Balas	Albacete	180,00	180,00	0,00
	Burgos	237,00	237,00	0,00
	Córdoba	191,00	191,00	0,00
	Huesca	236,33	231,00	-5,33
	Lleida	228,33	230,00	1,67
	Navarra	247,50	252,50	5,00
	Sevilla	205,00	205,00	0,00
	Toledo	246,00	246,00	0,00
	Zamora	223,00	223,00	0,00
	Zaragoza	244,00	244,00	0,00
Alfalfa Pellets	Albacete	125,00	125,00	0,00
	Burgos	214,50	214,50	0,00
	Córdoba	177,00	177,00	0,00
	Huesca	169,33	171,50	2,17
	Lleida	189,17	191,67	2,50
	Navarra	206,50	210,00	3,50
	Sevilla	190,00	190,00	0,00
	Toledo	260,00	260,00	0,00
	Zamora	182,00	182,00	0,00
	Zaragoza	178,00	178,00	0,00

**2.2. PRECIOS EN MERCADOS REPRESENTATIVOS DE VINOS**
**R. EJECUCIÓN (UE) 2017/1185 DE LA COMISION. Artículo 11, Anexo II. 3.**

En €/hectólitro, salida bodega, a granel, pago al contado sin I. V. A.

PRODUCTO	MERCADO REPRESENTATIVO	Semana 08 16/02-22/02 2025	Semana 09 23/02-01/03 2025	Variación €
Vino Blanco sin DOP/IPG	Albacete	60,95	61,79	<b>0,84</b>
	Badajoz	50,94	53,49	<b>2,55</b>
	Ciudad Real	47,13	44,82	<b>-2,31</b>
	Cuenca	52,79	53,92	<b>1,14</b>
	Toledo	53,09	53,78	<b>0,69</b>
Vino Tinto sin DOP / IPG	<b>Precio de vino tinto referido al producto de 12 puntos de color</b>			
	Albacete	53,97	52,08	<b>-1,89</b>
	Badajoz	54,35	57,07	<b>2,72</b>
	Ciudad Real	44,58	46,81	<b>2,23</b>
	Cuenca	49,21	51,67	<b>2,46</b>
	Toledo	51,71	54,29	<b>2,59</b>
	Valencia	47,21	49,57	<b>2,36</b>

Subdirección General de Análisis, Coordinación y Estadística

**2.3. PRECIOS EN MERCADOS REPRESENTATIVOS DE ACEITES Y SEMILLAS DE GIRASOL**

Aceites. Precios salida almazara/orujera/refinadora, en C/100 kg, sin I.V.A. Rgto. 2017/1185. Art.11. Anexo I.3.  
Semilla de girasol. Precios en almacén del comprador mayorista, en C/t, sin I.V.A. Rgto 2017/1185. Art. 8

PRODUCTO Y ESPECIFICACIONES	MERCADO REPRESENTATIVO	Semana 08 16/02-22/02 2025	Semana 09 23/02-01/03 2025	Variación C
<b>ACEITE DE OLIVA VIRGEN EXTRA</b> Menos de 0,8°	Albacete	425,00	415,00	-10,00
	Almería	440,00	444,00	4,00
	Badajoz	442,00	435,00	-7,00
	Cádiz	475,00	475,00	0,00
	Ciudad Real	440,00	440,00	0,00
	Córdoba	461,50	461,50	0,00
	Cuenca	433,00	428,90	-4,10
	Granada	439,50	434,50	-5,00
	Huelva	431,00	445,00	14,00
	Jaén	439,00	439,00	0,00
	Málaga	416,50	416,50	0,00
	Murcia	424,00	432,00	8,00
	Sevilla	451,50	466,50	15,00
	Tarragona	480,00	480,00	0,00
Toledo	439,00	434,00	-5,00	
Zaragoza	415,00	415,00	0,00	
<b>ACEITE DE OLIVA VIRGEN</b> De 0,8° a 2°	Albacete	395,00	375,00	-20,00
	Almería	400,00	400,00	0,00
	Cádiz	370,00	370,00	0,00
	Ciudad Real	385,00	385,00	0,00
	Córdoba	369,50	371,50	2,00
	Cuenca	376,10	366,50	-9,60
	Granada	376,50	371,50	-5,00
	Jaén	393,50	381,50	-12,00
	Málaga	377,50	377,50	0,00
	Murcia	377,00	369,00	-8,00
	Sevilla	386,00	391,50	5,50
	Tarragona	430,00	430,00	0,00
	Toledo	387,00	376,00	-11,00
	Zaragoza	360,00	360,00	0,00
<b>ACEITE DE OLIVA LAMPANTE</b>	Albacete	325,00	355,00	30,00
	Cádiz	310,00	310,00	0,00
	Ciudad Real	346,00	346,00	0,00
	Córdoba	338,50	342,50	4,00
	Cuenca	353,20	325,00	-28,20
	Granada	350,00	343,00	-7,00
	Huelva	315,00	315,00	0,00
	Jaén	356,00	351,00	-5,00
	Málaga	349,50	349,50	0,00
	Murcia	358,00	331,00	-27,00
	Sevilla	351,50	354,00	2,50
	Tarragona	312,50	290,00	-22,50
	Toledo	346,00	333,00	-13,00
	Zaragoza	340,00	340,00	0,00
<b>ACEITE DE OLIVA REFINADO</b>	Córdoba	344,50	344,50	0,00
	Jaén	361,50	355,50	-6,00
	Sevilla	356,00	361,50	5,50
	Tarragona	347,50	355,00	7,50
<b>ACEITE DE ORUJO DE OLIVA CRUDO</b>	Córdoba	134,00	134,00	0,00
	Jaén	141,00	141,00	0,00
	Málaga	133,00	133,00	0,00
	Sevilla	138,00	138,00	0,00
	Tarragona	135,25	135,25	0,00
	Toledo	135,00	135,00	0,00
<b>ACEITE DE ORUJO DE OLIVA REFINADO</b>	Sevilla	209,00	209,00	0,00
<b>PIPA DE GIRASOL</b> Alto oleico	Centro	537,43	537,43	0,00
	Norte	537,63	537,63	0,00
	Sur	562,61	578,73	16,12
<b>PIPA DE GIRASOL</b> Convencional	Centro	447,05	452,95	5,90
	Norte	452,95	447,05	-5,90
	Sur	474,83	505,90	31,07

### 3. PRECIOS DE PRODUCCIÓN DE FRUTAS Y HORTALIZAS EN EL MERCADO INTERIOR

#### 3.1. PRECIOS DE PRODUCCIÓN EN EL MERCADO INTERIOR FRUTAS

<b>3.1.1. Precios de Producción de Frutas en el Mercado Interior:</b>											
<b>Precios diarios y Precios Medios Ponderados Semanales en mercados representativos provinciales.</b>											

Precios a la salida del centro de acondicionamiento de productos seleccionados, embalados y, en su caso, en palés (C/100 kg peso neto)

#### CÍTRICOS

PRODUCTO	MERCADO	VARIEDAD O TIPO	CAT.	CALIBRE	DÍA/MES								
					23/2	24/2	25/2	26/2	27/2	28/2	1/3	PMPS	
LIMÓN	Alicante	Fino	I	3-4	159,34	162,36	159,34	158,37	159,33	--	--	159,78	
	Málaga	Fino	I	3-4	152,00	151,00	149,00	150,00	151,00	--	--	150,57	
	Murcia	Fino	I	3-4	170,50	168,00	170,00	171,00	169,00	--	--	169,71	
MANDARINA	Valencia	Moncada	I	1-3	--	80,00	77,56	--	--	--	--	78,42	
	Castellón	Murkott	I	1-3	135,00	135,00	135,00	135,00	135,00	--	--	135,00	
	Castellón	Nadorcott	I	1-3	160,02	156,92	147,40	152,52	136,62	--	--	152,93	
	Valencia	Nadorcott	I	1-3	159,09	159,50	160,62	160,16	142,24	168,57	170,72	148,43	
	Valencia	Orri	I	1-2	181,68	182,44	182,37	187,98	181,30	185,51	200,96	184,38	
	Castellón	Ortanique	I	1-2	114,66	119,95	119,95	119,95	119,95	--	--	117,38	
	Valencia	Ortanique	I	1-2	90,61	90,93	92,88	90,93	99,45	--	93,72	97,36	
	Valencia	Safor	I	1-2	120,00	120,00	120,00	120,00	120,00	--	--	120,00	
	Castellón	Tango	I	1-3	145,27	149,59	164,95	168,28	158,51	--	--	148,89	
	Valencia	Tango	I	1-3	157,63	163,11	162,68	163,74	140,92	168,02	--	153,77	
	Almería	Todas las variedades	I	1-2	140,00	140,00	140,00	140,00	140,00	--	--	140,00	
	Huelva	Todas las variedades	I	1-2	145,00	145,00	145,00	145,00	145,00	--	--	145,00	
	NARANJA	Castellón	Navel Lane Late	I	3-6	104,17	101,76	100,24	100,24	103,38	80,34	--	101,74
		Córdoba	Navel Lane Late	I	3-6	90,00	90,00	90,00	90,00	90,00	--	--	90,00
Huelva		Navel Lane Late	I	3-6	92,00	92,00	92,00	92,00	92,00	--	--	92,00	
Sevilla		Navel Lane Late	I	3-6	93,00	93,00	93,00	93,00	93,00	--	--	93,00	
Valencia		Navel Lane Late	I	3-6	83,92	84,79	83,12	82,74	92,18	76,99	88,76	86,33	
Castellón		Navelate	I	3-6	92,60	109,84	109,84	109,84	109,84	--	--	96,59	
Sevilla		Navelate	I	3-6	90,00	90,00	90,00	90,00	90,00	--	--	90,00	
Valencia		Navelate	I	3-6	88,66	85,15	84,72	81,25	85,70	--	--	84,26	
Castellón		Salustiana	I	3-6	110,06	88,19	117,72	87,42	88,19	--	--	106,69	
Valencia		Salustiana	I	3-6	89,05	89,57	89,48	79,52	82,52	97,47	94,49	84,41	
Valencia		Sanguinelli	I	3-6	135,57	137,48	141,42	128,70	128,70	128,70	128,70	133,15	
Valencia		Tarocco	I	3-6	116,67	108,67	116,67	116,67	114,44	--	--	113,07	
Valencia		Washington Navel	I	3-6	81,68	81,68	81,68	81,68	86,40	--	--	82,89	

#### FRUTAS DE PEPITA

PRODUCTO	MERCADO	VARIEDAD O TIPO	CAT.	CALIBRE	DÍA/MES								
					23/2	24/2	25/2	26/2	27/2	28/2	1/3	PMPS	
MANZANA	Gerona	Fuji	I	65-80	137,03	137,03	137,03	137,03	137,03	--	--	137,03	
	Lérida	Fuji	I	65-80	100,00	100,00	100,00	100,00	100,00	--	--	100,00	
	Zaragoza	Fuji	I	65-80	106,09	106,09	106,09	106,09	106,09	--	--	106,09	
	Gerona	Gala	I	65-80	130,60	130,60	130,60	130,60	130,60	--	--	130,60	
	Lérida	Gala	I	65-80	119,46	119,46	119,46	119,46	119,46	--	--	119,47	
	Zaragoza	Gala	I	65-80	65,59	65,59	65,59	65,59	65,59	--	--	65,59	
	Gerona	Golden Delicious	I	65-80	124,26	124,26	124,26	124,26	124,26	--	--	124,26	
	Lérida	Golden Delicious	I	65-80	106,07	106,07	106,07	106,07	106,07	--	--	106,07	
	Navarra	Golden Delicious	I	65-80	134,50	134,50	134,50	134,50	134,50	--	--	134,50	
	Zaragoza	Golden Delicious	I	65-80	107,96	107,96	107,96	107,96	107,96	--	--	107,96	
	Gerona	Granny Smith	I	65-80	121,14	121,14	121,14	121,14	121,14	--	--	121,14	
	Lérida	Granny Smith	I	65-80	105,26	105,26	105,26	105,26	105,26	--	--	105,26	
	Gerona	Red Delicious	I	65-80	137,00	137,00	137,00	137,00	137,00	--	--	137,00	
	Zaragoza	Reineta	I	65-80	110,00	110,00	110,00	110,00	110,00	--	--	110,00	
	Zaragoza	Verdedoncella	I	65-80	130,00	130,00	130,00	130,00	130,00	--	--	130,00	
	PERA	Lérida	Bianquilla	I	55-60	85,00	85,00	85,00	85,00	85,00	--	--	85,00
		Zaragoza	Bianquilla	I	55-60	125,00	125,00	125,00	125,00	125,00	--	--	125,00
La Rioja		Conferencia	I	60-65+	185,00	185,00	185,00	185,00	185,00	--	--	185,00	
León		Conferencia	I	60-65+	135,00	135,00	135,00	135,00	135,00	--	--	135,00	
Lérida		Conferencia	I	60-65+	155,11	155,11	155,11	155,11	155,11	--	--	155,11	
Zaragoza		Conferencia	I	60-65+	144,47	144,47	144,47	144,47	144,47	--	--	144,47	
Zaragoza		Limonera	I	60-65+	128,41	128,41	128,41	128,41	128,41	--	--	128,41	

#### OTRAS FRUTAS

PRODUCTO	MERCADO	VARIEDAD O TIPO	CAT.	CALIBRE	DÍA/MES							
					23/2	24/2	25/2	26/2	27/2	28/2	1/3	PMPS
AGUACATE	Granada	Hass	-	-	300,00	300,00	300,00	300,00	300,00	--	--	300,00
	Málaga	Hass	-	-	300,00	300,00	300,00	300,00	300,00	--	--	300,00

3.1.2. Precios de Producción de Frutas en el Mercado Interior: Precios Medios Ponderados Semanales Nacionales

Referencia: Reglamento Delegado (UE) 2017/891 de la Comisión, de 13 de marzo (DOUE de 25 de mayo). Art. 55 y Anexo VI  
Precios a la salida del centro de acondicionamiento de productos seleccionados, embalados y, en su caso, en palés (C/100kg peso neto)

**CÍTRICOS**

PRODUCTO	MERCADO	VARIEDAD O TIPO	CAT.	CALIBRE	PRECIO MEDIO PONDERADO SEMANAL NACIONAL Semana 9-2026: 23/02 - 01/03
LIMÓN	ESPAÑA	Todas las variedades	I	3-4	162,32
MANDARINA	ESPAÑA	Todas las variedades	I	1-2	146,07
NARANJA	ESPAÑA	Lanelate	I	3-6	89,05
	ESPAÑA	Navelate	I	3-6	86,20
	ESPAÑA	Salustiana	I	3-6	97,15
	ESPAÑA	Tarocco	I	3-6	113,07
	ESPAÑA	Todas las variedades	I	3-6	90,01

**FRUTAS DE PEPITA**

PRODUCTO	MERCADO	VARIEDAD O TIPO	CAT.	CALIBRE mm	PRECIO MEDIO PONDERADO SEMANAL NACIONAL Semana 9-2026: 23/02 - 01/03
MANZANA	ESPAÑA	Fuji	I	65-80	115,68
	ESPAÑA	Gala	I	65-80	118,21
	ESPAÑA	Golden Delicious	I	65-80	108,86
	ESPAÑA	Granny Smith	I	65-80	110,72
	ESPAÑA	Red Delicious y demás Var. Rojas	I	65-80	137,00
PERA	ESPAÑA	Blanquilla	I	55-60	107,71
	ESPAÑA	Conferencia	I	60-65+	163,92

**OTRAS FRUTAS**

PRODUCTO	MERCADO	VARIEDAD O TIPO	CAT.	CALIBRE	PRECIO MEDIO PONDERADO SEMANAL NACIONAL Semana 9-2026: 23/02 - 01/03
AGUACATE	ESPAÑA	Hass	-	-	300

## 3.2. PRECIOS DE PRODUCCIÓN EN EL MERCADO INTERIOR: PRODUCTOS HORTÍCOLAS

3.2.1. Precios de Producción de Hortalizas en el Mercado Interior:  
Precios diarios y Precios Medios Ponderados Semanales en mercados representativos provinciales.

Precios a la salida del centro de acondicionamiento de productos seleccionados, embalados y, en su caso, en palés (C/100 kg peso neto)

PRODUCTO	MERCADO	VARIEDAD O TIPO	CAT.	CALIBRE	DÍA/MES								
					23/2	24/2	25/2	26/2	27/2	28/2	1/3	PMPS	
ACELGA	Madrid	Todos los tipos y variedades	-	-	120,06	120,06	120,06	120,06	120,06	--	--	120,06	
	Navarra	Todos los tipos y variedades	-	-	105,00	105,00	105,00	105,00	105,00	--	--	105,00	
AJO	Ciudad Real	Blanco	-	50-60 mm	250,00	250,00	250,00	250,00	250,00	--	--	250,00	
	Cuenca	Blanco	-	50-60 mm	205,50	205,50	205,50	205,50	205,50	--	--	205,50	
	Toledo	Blanco	-	50-60 mm	245,00	245,00	245,00	245,00	245,00	--	--	245,00	
	Ciudad Real	Morado	-	50-80 mm	280,00	280,00	280,00	280,00	280,00	--	--	280,00	
	Córdoba	Morado	-	50-80 mm	270,00	270,00	270,00	270,00	270,00	--	--	270,00	
	Cuenca	Morado	-	50-80 mm	333,25	333,25	333,25	333,25	333,25	--	--	333,25	
	Madrid	Morado	-	50-80 mm	350,00	350,00	350,00	350,00	350,00	--	--	350,00	
	Toledo	Morado	-	50-80 mm	270,00	270,00	270,00	270,00	270,00	--	--	270,00	
	Ciudad Real	Primavera	-	50-60 mm	245,00	245,00	245,00	245,00	245,00	--	--	245,00	
	Córdoba	Primavera	-	50-60 mm	264,84	264,84	264,84	264,84	264,84	--	--	264,84	
	Cuenca	Primavera	-	50-60 mm	186,00	186,00	186,00	186,00	186,00	--	--	186,00	
	ALCACHOFA	Murcia	Todos los tipos y variedades	-	-	100,00	95,00	90,00	85,00	80,00	--	--	89,33
Navarra		Todos los tipos y variedades	-	-	255,00	255,00	255,00	255,00	255,00	--	--	255,00	
APIO	Murcia	Verde	-	-	95,00	98,00	99,00	102,00	95,00	--	--	97,39	
	Almería	Todos los tipos y variedades	-	40+/70+	98,88	109,72	113,83	106,37	126,63	126,37	--	111,54	
BRÓCOLI	Murcia	Todos los tipos y variedades	-	-	120,00	140,00	120,00	100,00	105,00	--	--	118,03	
CALABACÍN	Almería	Todas las variedades	-	14-21 g	62,00	62,50	65,50	70,00	72,00	70,00	--	66,26	
	Murcia	Todas las variedades	-	14-21 g	95,00	95,00	90,00	86,00	75,00	--	--	88,85	
CEROLLA	Albacete	Todos los tipos y variedades	-	40-80	39,50	39,50	39,50	39,50	39,50	--	--	39,50	
	Ciudad Real	Todos los tipos y variedades	-	40-80	65,00	65,00	65,00	65,00	65,00	--	--	65,00	
	Cuenca	Todos los tipos y variedades	-	40-80	48,00	48,00	48,00	48,00	48,00	--	--	48,00	
	Madrid	Todos los tipos y variedades	-	40-80	89,25	89,25	89,25	89,25	89,25	--	--	89,25	
Toledo	Todos los tipos y variedades	-	40-80	72,00	72,00	72,00	72,00	72,00	--	--	72,00		
CHAMPINÓN	Albacete	Cerrado	-	30-65 mm	209,50	209,50	209,50	209,50	209,50	--	--	209,50	
	Cuenca	Cerrado	-	30-65 mm	191,76	191,76	191,76	191,76	191,76	--	--	191,76	
	La Rioja	Cerrado	-	30-65 mm	337,25	337,25	337,25	337,25	337,25	--	--	337,25	
	Navarra	Cerrado	-	30-65 mm	328,00	328,00	328,00	328,00	328,00	--	--	328,00	
COLIFLOR	Barcelona	Todos los tipos y variedades	-	16-20 cm	80,00	80,00	80,00	80,00	80,00	--	--	80,00	
	Ciudad Real	Todos los tipos y variedades	-	16-20 cm	150,00	150,00	150,00	150,00	150,00	--	--	150,00	
	Granada	Todos los tipos y variedades	-	16-20 cm	117,68	117,68	117,68	117,68	117,68	--	--	117,68	
	La Rioja	Todos los tipos y variedades	-	16-20 cm	57,90	57,90	57,90	57,90	57,90	--	--	57,90	
	Murcia	Todos los tipos y variedades	-	16-20 cm	120,00	110,00	120,00	120,00	125,00	--	--	119,48	
	Navarra	Todos los tipos y variedades	-	16-20 cm	88,00	88,00	88,00	88,00	88,00	--	--	88,00	
	Tarragona	Todos los tipos y variedades	-	16-20 cm	105,00	105,00	105,00	105,00	105,00	--	--	105,00	
	Toledo	Todos los tipos y variedades	-	16-20 cm	89,00	89,00	89,00	89,00	89,00	--	--	89,00	
COL-REPOLLO	Murcia	Hoja lisa	-	-	95,00	90,00	105,00	100,00	110,00	--	--	99,97	
	Barcelona	Todos los tipos y variedades	-	-	95,45	95,45	95,45	95,45	95,45	--	--	95,45	
	La Coruña	Todos los tipos y variedades	-	-	230,93	230,93	230,93	230,93	230,93	--	--	230,93	
	Lugo	Todos los tipos y variedades	-	-	158,71	158,71	158,71	158,71	158,71	--	--	158,71	
	Madrid	Todos los tipos y variedades	-	-	85,95	85,95	85,95	85,95	85,95	--	--	85,95	
	Navarra	Todos los tipos y variedades	-	-	63,00	63,00	63,00	63,00	63,00	--	--	63,00	
	Orense	Todos los tipos y variedades	-	-	239,85	239,85	239,85	239,85	239,85	--	--	239,85	
	Pontevedra	Todos los tipos y variedades	-	-	248,00	248,00	248,00	248,00	248,00	--	--	248,00	
	Salamanca	Todos los tipos y variedades	-	-	24,00	24,00	24,00	24,00	24,00	--	--	24,00	
ESCAROLA	Murcia	Lisa	-	-	120,00	110,00	130,00	150,00	160,00	--	--	132,77	
ESPINACA	Murcia	Todas las variedades	-	-	170,00	175,00	110,00	105,00	110,00	--	--	138,27	
	Toledo	Todas las variedades	-	-	148,15	145,00	145,00	145,00	145,00	--	--	145,63	
JUDIA VERDE	Almería	Plana	-	-	579,74	640,75	604,50	613,50	565,51	494,00	--	587,53	
LECHUGA	Murcia	Baby	I	-	110,00	101,00	106,00	102,00	100,00	--	--	103,50	
	Murcia	Iceberg	I	400g y +	130,00	150,00	150,00	140,00	125,00	--	--	139,12	
	Barcelona	Romana	I	400g y +	166,67	166,67	166,67	166,67	166,67	--	--	166,67	
	Murcia	Romana	I	400g y +	125,00	110,00	120,00	110,00	105,00	--	--	113,54	
	Navarra	Todos los tipos y variedades	I	400g y +	144,00	144,00	144,00	144,00	144,00	--	--	144,00	
	Burgos	Todas las variedades	-	35x35-75x75 mm	45,00	45,00	45,00	45,00	45,00	--	--	45,00	
PATATA	Ciudad Real	Todas las variedades	-	35x35-75x75 mm	93,00	93,00	93,00	93,00	93,00	--	--	93,00	
	La Rioja	Todas las variedades	-	35x35-75x75 mm	24,00	24,00	24,00	24,00	24,00	--	--	24,00	
	León	Todas las variedades	-	35x35-75x75 mm	42,80	42,80	42,80	42,80	42,80	--	--	42,80	
	Orense	Todas las variedades	-	35x35-75x75 mm	190,34	190,34	190,34	190,34	190,34	--	--	190,34	
	Palencia	Todas las variedades	-	35x35-75x75 mm	42,86	42,86	42,86	42,86	42,86	--	--	42,86	
	Segovia	Todas las variedades	-	35x35-75x75 mm	45,00	45,00	45,00	45,00	45,00	--	--	45,00	
	Almería	De Almería	-	350-500 g	135,88	104,27	103,60	94,10	89,16	83,05	--	101,25	
PEPINO	Almería	Español	-	-	152,00	154,00	125,00	118,00	137,00	150,00	--	139,29	
	Madrid	Español	-	-	165,00	165,00	165,00	165,00	165,00	--	--	165,00	
	Murcia	Español	-	-	180,00	190,00	180,00	170,00	200,00	--	--	184,74	
	Almería	Cuadrado color (rojo o amarillo)	I	70 mm y +	164,77	163,63	170,27	178,35	182,68	185,44	--	173,63	
PIMIENTO	Almería	Cuadrado Verde	I	70 mm y +	143,00	139,50	151,50	154,50	176,00	115,00	--	151,70	
	Almería	Italiano Verde	I	40 mm y +	170,00	174,00	163,00	173,00	189,00	197,00	--	176,93	
	Navarra	Todos los tipos y variedades	-	-	96,00	96,00	96,00	96,00	96,00	--	--	96,00	
TOMATE	Toledo	Todos los tipos y variedades	-	-	117,90	117,90	117,90	117,90	117,90	--	--	117,90	
	Almería	Cereza	I	-	--	230,00	217,00	242,00	221,00	205,00	--	221,20	
	Ciudad Real	Cereza	I	-	203,00	203,00	204,00	205,00	206,00	--	--	204,20	
	Granada	Cereza	I	-	165,00	165,00	165,00	165,00	165,00	--	--	165,00	
	Málaga	Cereza	I	-	165,00	165,00	165,00	165,00	165,00	--	--	165,00	
	Murcia	Cereza	I	-	195,00	170,00	170,00	225,00	210,00	--	--	192,50	
	Almería	Racimo	I	-	--	103,00	102,00	110,00	120,00	128,00	--	111,02	
	Ciudad Real	Racimo	I	-	145,00	146,00	147,00	148,00	150,00	--	--	147,20	
	Almería	Redondo	I	57-100mm	88,57	116,31	106,00	107,00	107,50	159,00	--	113,38	
	Ciudad Real	Redondo	I	57-100mm	120,00	117,00	115,00	113,00	110,00	--	--	115,00	
	Murcia	Redondo	I	57-100mm	100,00	95,00	120,00	120,00	110,00	--	--	110,47	
	ZANAHORIA	Cádiz	Todos los tipos y variedades	-	-	74,67	74,67	74,67	74,67	74,67	--	--	74,67
		Toledo	Todos los tipos y variedades	-	-	47,70	42,00	44,15	48,50	50,21	--	--	46,51
		Valladolid	Todos los tipos y variedades	-	-	45,00	45,00	45,00	45,00	45,00	--	--	45,00

**3.2.2. Precios de Producción de Hortícolas en el Mercado Interior: Precios Medios Ponderados Semanales Nacionales**

Referencia: Reglamento Delegado (UE) 2017/891 de la Comisión, de 13 de marzo (DOUE de 25 de mayo). Art. 55 y Anexo VI

Precios a la salida del centro de acondicionamiento de productos seleccionados, embalados y, en su caso, en palés (€/100kg peso neto)

**HORTALIZAS**

PRODUCTO	MERCADO	VARIEDAD O TIPO	CAT.	CALIBRE	PRECIO MEDIO PONDERADO SEMANAL NACIONAL Semana 9-2026: 23/02 - 01/03
AJO	ESPAÑA	Blanco	-	50-60 mm	233,5
	ESPAÑA	Morado	-	50-80 mm	293,15
	ESPAÑA	Primavera	-	50-60 mm	231,95
BERENJENA	ESPAÑA	Todos los tipos y variedades	-	40+ /70+	111,54
CALABACÍN	ESPAÑA	Todas las variedades	-	14-21	67,02
CEBOLLA	ESPAÑA	Todos los tipos y variedades	-	40-80	47,01
CHAMPIÑÓN	ESPAÑA	Cerrado	-	Medio (30-65 mm)	231,17
COLIFLOR	ESPAÑA	Todos los tipos y variedades	-	16-20 cm	91,5
COL-REPOLLO	ESPAÑA	Todos los tipos y variedades	-	-	181,26
FRESA	ESPAÑA	Todos los tipos y variedades	-	-	528,12
JUDÍA VERDE	ESPAÑA	Todos los tipos y variedades	-	-	587,53
LECHUGA	ESPAÑA	Todos los tipos y variedades	I	400 g o superior	135,1
PATATA	ESPAÑA	Todas las variedades	-	35x35-75x75 mm	43,14
PEPINO	ESPAÑA	Variedades lisas	-	350-500 g	101,25
PIMIENTO	ESPAÑA	Todos los tipos y variedades	I	40 mm y +	168,63
PUERRO	ESPAÑA	Todos los tipos y variedades	-	-	106,93
TOMATE	ESPAÑA	Cereza	I	-	193,29
	ESPAÑA	Racimo	I	-	111,1
	ESPAÑA	Redondo	I	57-100mm	112,24
ZANAHORIA	ESPAÑA	Todos los tipos y variedades	-	-	48,09

## 4. PRECIOS REPRESENTATIVOS DE PRODUCTOS GANADEROS

### 4.1. PRECIOS REPRESENTATIVOS DE PRODUCTOS GANADEROS: BOVINO

#### 4.1.1. Precios Medios Nacionales de Canales de Bovino Pesado

PRECIO MEDIO NACIONAL ( €/100kg Canal) DE CANALES DE BOVINO PESADO SEGÚN MODELO COMUNITARIO DE CLASIFICACIÓN R 2017/1182, R 2017/1184, RD 815/2018 (Euro/100kg canal)

CATEGORÍA	CLASE DE CONFORMACIÓN Y DE ESTADO DE ENGRASAMIENTO	Semana 08 16/02-22/02 2026	Semana 09 23/02-01/03 2026	Variación €
<b>Categoría A: Canales de machos jóvenes sin castrar de más de un año y menos de dos</b>	<b>Precio medio ponderado Categoría U</b>	<b>789,59</b>	<b>767,72</b>	<b>-21,87</b>
	Muy buena y poco cubierta (U-2)	787,70	785,95	-1,75
	Muy buena y cubierta (U-3)	779,28	730,69	-48,59
	<b>Precio medio ponderado Categoría R</b>	<b>758,08</b>	<b>754,84</b>	<b>-3,24</b>
	Buena y poco cubierta (R-2)	764,73	758,79	-5,94
	Buena y cubierta (R-3)	730,02	749,36	19,34
	<b>Precio medio ponderado Categoría O</b>	<b>715,30</b>	<b>704,68</b>	<b>-10,62</b>
	Menos buena y poco cubierta (O-2)	715,43	711,59	-3,84
Menos buena y cubierta (O-3)	699,56	695,49	-4,07	
<b>Categoría D: Canales de hembras que hayan parido</b>	<b>Precio medio ponderado Categoría P</b>	<b>535,12</b>	<b>533,98</b>	<b>-1,14</b>
	Mediocre y poco cubierta (P-2)	534,92	533,69	-1,23
	Mediocre y cubierta (P-3)	536,27	535,66	-0,61
	<b>Precio medio ponderado Categoría R</b>	<b>607,00</b>	<b>614,99</b>	<b>7,99</b>
	Buena y cubierta (R-3)	585,47	578,66	-6,81
	Buena y grasa (R-4)	675,18	730,02	54,84
	<b>Precio medio ponderado Categoría O</b>	<b>606,13</b>	<b>597,34</b>	<b>-8,79</b>
	Menos buena y poco cubierta (O-2)	551,87	562,56	10,69
Menos buena y cubierta (O-3)	594,52	592,49	-2,03	
Menos buena y grasa (O-4)	680,62	690,18	9,56	
<b>Categoría E: Canales de otras hembras ( de 12 meses o más)</b>	<b>Precio medio ponderado Categoría U</b>	<b>780,83</b>	<b>777,24</b>	<b>-3,59</b>
	Muy buena y poco cubierta (U-2)	782,81	791,57	8,76
	Muy buena y cubierta (U-3)	764,03	771,39	7,36
	<b>Precio medio ponderado Categoría R</b>	<b>740,86</b>	<b>759,32</b>	<b>18,46</b>
	Buena y poco cubierta (R-2)	783,59	775,76	-7,83
	Buena y cubierta (R-3)	774,46	771,64	-2,82
	Buena y grasa (R-4)	718,33	684,26	-34,07
	<b>Precio medio ponderado Categoría O</b>	<b>680,52</b>	<b>683,52</b>	<b>3,00</b>
Menos buena y poco cubierta (O-2)	678,22	681,72	3,50	
Menos buena y cubierta (O-3)	707,30	684,37	-22,93	
Menos buena y grasa (O-4)	644,45	683,03	38,58	
<b>Categoría Z: Canales de animales desde 8 a menos de 12 meses</b>	<b>Precio medio ponderado Categoría U</b>	<b>785,87</b>	<b>772,40</b>	<b>-13,47</b>
	Muy buena y poco cubierta (U-2)	790,67	785,79	-4,88
	Muy buena y cubierta (U-3)	758,75	762,30	3,55
	<b>Precio medio ponderado Categoría R</b>	<b>740,71</b>	<b>747,75</b>	<b>7,04</b>
	Buena y poco cubierta (R-2)	740,37	742,42	2,05
	Buena y cubierta (R-3)	749,83	749,56	-0,27
	<b>Precio medio ponderado Categoría O</b>	<b>697,49</b>	<b>698,31</b>	<b>0,82</b>
	Menos buena y poco cubierta (O-2)	707,26	705,67	-1,59
Menos buena y cubierta (O-3)	679,35	684,73	5,38	

#### 4.1.2. Precios Medios Nacionales del Bovino Vivo

R 2017/1182, R 2017/1184 (Euro/100 kg vivo)

<b>BOVINO VIVO</b>	<b>Semana 08 16/02-22/02 2026</b>	<b>Semana 09 23/02-01/03 2026</b>	<b>Variación €</b>
Machos hasta 480 Kg. vivo	422,65	422,65	<b>0,00</b>
Machos de más de 480 kg. vivo	413,03	413,03	<b>0,00</b>
Hembras que hayan parido	273,61	273,61	<b>0,00</b>
Otras hembras de hasta 380 Kg. vivo	432,41	432,41	<b>0,00</b>
Otras hembras de más de 380 Kg. vivo	435,09	434,54	<b>-0,55</b>

#### 4.1.3. Precios Medios Nacionales de Otros Animales de la Especie Bovina

<b>OTROS BOVINOS</b>	<b>Semana 08 16/02-22/02 2026</b>	<b>Semana 09 23/02-01/03 2026</b>	<b>Variación €</b>
<b>TERNEROS DE 8 DÍAS A 4 SEMANA (Euro/cabeza)</b>			
Macho frisón	161,28	161,38	<b>0,10</b>
Macho cruzado	305,99	306,36	<b>0,37</b>
Hembra frisón	158,67	159,95	<b>1,28</b>
Hembra cruzado	248,21	248,38	<b>0,17</b>
<i>Media ponderada nacional (Euro/Cabeza)</i>	<b>222,22</b>	<b>222,49</b>	<b>0,27</b>
<b>TERNEROS DE 6 HASTA 12 MESES (Euro/100kg vivo)</b>			
Macho frisón (base 200 kg)	463,09	463,09	<b>0,00</b>
Macho cruzado (base 200 kg)	664,47	664,47	<b>0,00</b>
Hembra frisón (base 200 kg)	490,00	490,00	<b>0,00</b>
Hembra cruzado (base 200 kg)	544,89	544,89	<b>0,00</b>
<i>Media ponderada nacional (Euro/100kg vivo)</i>	<b>609,49</b>	<b>609,49</b>	<b>0,00</b>

## 4.2. PRECIOS REPRESENTATIVOS DE PRODUCTOS GANADEROS: OVINO

#### 4.2.1. Precios Medios Nacionales de Canales de Ovino Frescas o Refrigeradas

R 2017/1182, R 2017/1184 (Euro/100 kg canal)

<b>CANALES DE CORDEROS</b>	<b>Semana 08 16/02-22/02 2026</b>	<b>Semana 09 23/02-01/03 2026</b>	<b>Variación €</b>
Peso canal (<=7) kg	1.158,10	1.155,40	<b>-2,70</b>
Peso canal (>7 y <=10) kg	1.004,60	997,70	<b>-6,90</b>
Peso canal (>10 y <=13) kg	1.183,80	1.178,00	<b>-5,80</b>
Peso canal (>13 y <=16) kg	1.126,50	1.124,10	<b>-2,40</b>
Peso canal (>16) kg	1.079,00	1.100,80	<b>21,80</b>
Reproductores	371,70	371,40	<b>-0,30</b>

#### 4.3. PRECIOS REPRESENTATIVOS DE PRODUCTOS GANADEROS: PORCINO

##### 4.3.1. Precios Medios de Canales de Porcino de Capa Blanca

CLASIFICACIÓN EUROP R 2017/1182, R 2017/1184 (Euro/100kg canal)

	Clase S ( >60% contenido magro)			Clase E (60%-55% contenido magro)			Clase U (55%-50% contenido magro)		
	Semana 08 16/02-22/02 2026	Semana 09 23/02-01/03 2026	Variación C	Semana 08 16/02-22/02 2026	Semana 09 23/02-01/03 2026	Variación C	Semana 08 16/02-22/02 2026	Semana 09 23/02-01/03 2026	Variación C
<b>PRECIO MEDIO NACIONAL</b>	133,06	136,24	<b>3,18</b>	130,88	134,57	<b>3,69</b>	135,62	140,51	<b>4,89</b>

	Clase R (50%-45% contenido magro)			Clase O (45%-40% contenido magro)			Clase P ( <40% contenido magro)		
	Semana 08 16/02-22/02 2026	Semana 09 23/02-01/03 2026	Variación C	Semana 08 16/02-22/02 2026	Semana 09 23/02-01/03 2026	Variación C	Semana 08 16/02-22/02 2026	Semana 09 23/02-01/03 2026	Variación C
<b>PRECIO MEDIO NACIONAL</b>	135,51	141,98	<b>6,47</b>	127,40	132,93	<b>5,53</b>	131,79	136,43	<b>4,64</b>

##### 4.3.2. Precios Medios en Mercados Representativos Provinciales de Porcino Cebado (\*)

MERCADO REPRESENTATIVO	SELECTO (nivel menor de grasa)			NORMAL (nivel normal de grasa)			GRASO (nivel mayor de grasa)		
	Semana 08 16/02-22/02 2026	Semana 09 23/02-01/03 2026	Variación C	Semana 08 16/02-22/02 2026	Semana 09 23/02-01/03 2026	Variación C	Semana 08 16/02-22/02 2026	Semana 09 23/02-01/03 2026	Variación C
Barcelona	-	-	-	1,11	1,15	<b>0,04</b>	1,08	1,12	<b>0,04</b>
Huesca	1,06	1,10	<b>0,04</b>	1,04	1,09	<b>0,05</b>	1,02	1,07	<b>0,05</b>
Lleida	1,06	1,11	<b>0,05</b>	1,05	1,10	<b>0,05</b>	1,04	1,08	<b>0,04</b>
Murcia	1,05	1,15	<b>0,10</b>	1,04	1,14	<b>0,10</b>	1,03	1,13	<b>0,10</b>
Pontevedra	1,05	1,08	<b>0,03</b>	1,02	1,05	<b>0,03</b>	1,33	1,36	<b>0,03</b>
Salamanca	1,02	1,06	<b>0,04</b>	1,01	1,05	<b>0,04</b>	1,59	1,63	<b>0,04</b>
Segovia	1,06	1,10	<b>0,04</b>	1,05	1,09	<b>0,04</b>	1,60	1,62	<b>0,02</b>
Zaragoza	1,09	1,09	<b>0,00</b>	1,05	1,05	<b>0,00</b>	1,04	1,04	<b>0,00</b>

(\*) En Euro/kg vivo

#### 4.3.3. Precios Medios de Porcino Precoz, Lechones y Otras Calidades

(Euro/100kg vivo)

<b>CERDAS DE DESVIEJE</b>	<b>Semana 08 16/02-22/02 2026</b>	<b>Semana 09 23/02-01/03 2026</b>	<b>Variación €</b>
Cerdas de Desvieje	37,06	38,94	<b>1,88</b>
<b>CERDOS CEBADOS</b>			
Categoría U	104,43	108,19	<b>3,76</b>
<b>LECHONES</b>			
Lleida.Base 20kg de peso.	258,43	275,00	<b>16,57</b>
Segovia.Base 20kg de peso.	250,00	280,00	<b>30,00</b>
Media nacional. Calidad Normal. Base 20 kg de	255,00	284,34	<b>29,34</b>

#### 4.3.4. Precios Medios de Porcino: Tronco Ibérico

(Euro/100kg vivo)

<b>TOSTONES</b>	<b>Semana 08 16/02-22/02 2026</b>	<b>Semana 09 23/02-01/03 2026</b>	<b>Variación €</b>
De 5 a 9 kilos	539,96	548,54	<b>8,58</b>
De 9 a 12 kilos	877,11	885,69	<b>8,58</b>
<b>LECHONES</b>			
Lechón Ibérico Cruzado Base 23 kg	759,68	766,78	<b>7,10</b>
<b>MARRANOS</b>			
Marranos Ibéricos de 35 a 60 kg	471,62	474,66	<b>3,04</b>
<b>PRIMALES</b>			
Primales Ibéricos de 60 a 100 kg	-	-	-
<b>CERDO CEBADO</b>			
Cerdo Cebado (Intensivo)	303,67	303,82	<b>0,15</b>
Cerdo Cebado de Campo (Extensivo)	321,07	321,07	<b>0,00</b>
Cerdo Cebado de Bellota 100% Ibérico	391,66	391,66	<b>0,00</b>
<b>DESVIEJE</b>			
Reproductores de desvieje	217,40	217,40	<b>0,00</b>
<b>REPRODUCTORES</b>			
Reproductores >6 meses	438,00	438,00	<b>0,00</b>
<b>CASTRONAS</b>			
Castronas	156,50	156,50	<b>0,00</b>

Denominaciones de acuerdo con la Norma de Calidad (RD 4/2014)

Para información sobre precios de productos agrícolas y ganaderos en otros Estados Miembros de la UE:

<https://agridata.ec.europa.eu/extensions/DataPortal/prices.html>



MINISTERIO  
DE AGRICULTURA, PESCA  
Y ALIMENTACIÓN