

PRECIOS COYUNTURALES



SEMANA 6 – 2026

Del 2 al 8 de febrero



Título:

Informe semanal de coyuntura

Edita:

© Ministerio de Agricultura, Pesca y Alimentación
Secretaría General Técnica. Centro de Publicaciones

Unidad proponente:

Subsecretaría de Agricultura, Pesca y Alimentación
Subdirección General de Análisis, Coordinación y Estadística

NIPO: 003-19-090-0

Tienda online:

www.mapa.gob.es

<https://servicio.mapa.gob.es/tienda/>

e-mail:

centropublicaciones@mapa.es

Catálogo de Publicaciones de la Administración General del Estado:

<https://cpage.mpr.gob.es/>

 <p>GOBIERNO DE ESPAÑA</p>	MINISTERIO DE AGRICULTURA, PESCA Y ALIMENTACIÓN	SUBSECRETARÍA
		SECRETARÍA GENERAL TÉCNICA
		DIVISIÓN DE ARCHIVOS Y PUBLICACIONES

Índice:

PÁGINA

PRECIOS MEDIOS NACIONALES.....	4
PRECIOS MEDIOS NACIONALES DE PRODUCTOS AGRÍCOLAS.....	4 - 6
PRECIOS MEDIOS NACIONALES DE PRODUCTOS GANADEROS.....	7 - 8
PRECIOS EN MERCADOS REPRESENTATIVOS DE CEREALES, VINOS Y ACEITES.....	9
PRECIOS MEDIOS EN MERCADOS REPRESENTATIVOS DE CEREALES.....	9 - 10
PRECIOS MEDIOS EN MERCADOS REPRESENTATIVOS DE ARROZ Y ALFALFA.....	11
PRECIOS MEDIOS EN MERCADOS REPRESENTATIVOS DE VINOS.....	12
PRECIOS MEDIOS EN MERCADOS REPRESENTATIVOS DE ACEITES.....	13
PRECIOS DE PRODUCCIÓN DE FRUTAS Y HORTALIZAS EN EL MERCADO INTERIOR.....	14
PRECIOS DE PRODUCCIÓN EN EL MERCADO INTERIOR: FRUTAS.....	14
PRECIOS DE PRODUCCIÓN EN EL MERCADO INTERIOR: PRODUCTOS HORTÍCOLAS.....	16 - 17
PRECIOS REPRESENTATIVOS DE PRODUCTOS GANADEROS.....	18
PRECIOS REPRESENTATIVOS DE PRODUCTOS GANADEROS: BOVINO.....	18
PRECIOS REPRESENTATIVOS DE PRODUCTOS GANADEROS: OVINO.....	19
PRECIOS REPRESENTATIVOS DE PRODUCTOS GANADEROS: PORCINO.....	20 - 21



1. PRECIOS MEDIOS NACIONALES

1.1. PRECIOS MEDIOS NACIONALES DE PRODUCTOS AGRÍCOLAS

1.1.1. Precios Medios Nacionales de Cereales, Arroz, Oleaginosas, Tortas, Proteicos, Vinos y Aceites.					
PRODUCTOS AGRÍCOLAS (especificaciones)		Semana 05 26/01- 01/02 2025	Semana 06 02/01- 08/02 2025	Variación semanal euros	Variación semanal %
CEREALES					
(1)	Trigo blando (€/t)	209,85	210,21	0,36	0,17
(1)	Trigo duro (€/t)	247,96	247,85	-0,11	-0,04
(1)	Cebada pienso (€/t)	200,68	200,54	-0,14	-0,07
(1)	Cebada malta (€/t)	205,39	205,69	0,30	0,15
(1)	Maíz grano (€/t)	221,10	219,08	-2,02	-0,91
ARROZ					
(2)	Arroz cáscara japónica (€/t)	464,42	464,42	0,00	0,00
(2)	Arroz cáscara india (€/t)	259,22	259,22	0,00	0,00
(3)	Arroz blanco japónica (€/t)	1.094,02	1.094,02	0,00	0,00
(3)	Arroz partido (€/t)	456,79	451,51	-5,28	-1,16
SEMILLAS OLEAGINOSAS					
(4)	Pipa de girasol alto oleico (€/t)	545,33	545,33	0,00	0,00
(4)	Pipa de girasol convencional (€/t)	457,09	457,09	0,00	0,00
(4)	Colza (€/t)	421,90	422,58	0,68	0,16
TORTAS DE GIRASOL Y SOJA					
(9)	Torta de girasol. 34%-36% proteína (€/t)	186,39	187,24	0,85	0,46
(9)	Torta de soja. 44%-47% proteína (€/t)	324,29	325,58	1,29	0,40
PROTEICOS					
(10)	Alfalfa. Balas 1ª Cat. 16,5%-18% proteína (€/t)	234,82	236,46	1,64	0,70
(10)	Alfalfa. Pellets estándar. 14%-16% proteína (€/t)	179,12	180,05	0,93	0,52
(4)	Guisantes secos (€/t)	242,65	242,45	-0,20	-0,08
(2)	Lentejas (€/t)	1.077,08	1.077,08	0,00	0,00
(2)	Garbanzos (€/t)	583,39	583,39	0,00	0,00
(2)	Habas secas (€/t)	268,96	269,03	0,07	0,03
VINOS					
(5)	Vino blanco sin DOP/IGP (€/hectolitro)	49,09	49,48	0,39	0,79
(5)	Vino tinto sin DOP/IGP, 12 p. color (€/hectolitro)	50,49	48,39	-2,10	-4,16
ACEITE DE OLIVA Y ORUJO					
(6)	Aceite de oliva virgen extra < 0,8º (€/100 kg)	421,60	425,99	4,39	1,04
(6)	Aceite de oliva virgen, de 0,8º a 2º (€/100 kg)	371,40	377,50	6,10	1,64
(6)	Aceite de oliva lampante > 2º (€/100 kg)	349,63	349,68	0,05	0,01
(7)	Aceite de oliva refinado (€/100 kg)	350,93	349,78	-1,15	-0,33
(8)	Aceite de orujo de oliva crudo (€/100 kg)	138,24	139,47	1,23	0,89
(7)	Aceite de orujo de oliva refinado (€/100 kg)	214,38	214,38	0,00	0,00
ACEITE DE GIRASOL					
(7)	Aceite de girasol refinado convencional (€/100 kg)	139,18	139,10	-0,08	-0,06
(7)	Aceite de girasol refinado alto oleico (€/100 kg)	165,97	165,45	-0,52	-0,31
ACEITE DE SOJA					
(7)	Aceite refinado de soja (€/100 kg)	125,86	128,52	2,67	2,12

Posición comercial:

(1) Salida de almacén carreado o entregado al transformador después de intermediario; (2) Granel sobre almacén agricultor/cooperativa
(3) Salida granel industria; (4) Almacén comprador mayorista; (5) Salida bodega; (6) Salida almazara; (7) Salida industria refinadora
(8) Salida industria extractora; (9) Salida industria molidora; (10) Salida industria deshidratadora; (11) Entrada a entamadora

COMENTARIOS DE MERCADO

- **CEREALES (▲▼=)**: Apreciación de los siguientes cereales en seguimiento: **trigo blando** (0,17%) y **cebada malta** (0,15%). Depreciación en **maíz** (-0,91 %) y, ligeramente, **cebada pienso** (-0,07 %). El **trigo duro** apenas varía (-0,04 %).
- **ARROZ (▼=)**: Bajada exclusiva en el **arroz partido** (-1,16 %). Repiten el resto de tipos en seguimiento.
- **SEMILLAS OLEAGINOSAS (▲=)**: Subidas leves en la **colza** (0,16%). Repiten ambos tipos de **pipa de girasol: convencional y alto oleico**.
- **TORTAS DE GIRASOL Y SOJA (▲)**: Subidas de la **torta soja** (0,40 %) y de la **torta de girasol** (0,46 %).
- **PROTEICOS (▲▼=)**: Ligeros movimientos al alza en la **alfalfa: balas** (0,70 %) y **pellets** (0,52 %). El único a la baja son los **guisantes** (-0,08 %). Repiten cotización las **lentejas** y los **garbanzos**, si bien la variación en las **habas** es mínima (0,03 %).
- **VINOS (▼▲)**: Comportamiento opuesto en el **vino sin DOP/IGP**: el **tinto** desciende de forma destacada (-4,16 %) si bien el **blanco** cotiza ligeramente al alza (0,79 %).
- **ACEITE DE OLIVA Y ORUJO (▲▼=)**: Subidas mayoritarias: **aceite de oliva virgen** (1,64 %), **virgen extra** (1,04 %) y **orujo de oliva crudo** (0,89 %). La única bajada es en el **aceite de oliva refinado** (-0,33 %). Finalmente, el **aceite de oliva lampante** apenas varía (0,01%), y el **orujo de oliva refinado** repite cotización.
- **ACEITES DE SEMILLAS (▼▲)**: Se deprecian ambos tipos de **aceites de girasol**: mínimamente, el **convencional** (-0,06 %) y algo más intensamente el **alto oleico** (-0,31 %). Subida en el **aceite de soja** (2,12 %).

1.1.2. Precios Medios Nacionales en Origen de Frutas y Hortalizas				
PRODUCTOS AGRÍCOLAS (especificaciones)	Semana 05 26/01-01/02 2026	Semana 06 02/02-08/02 2026	Variación semanal euros	Variación semanal %
FRUTAS				
(1) Clementina (C/100 kg)	44,33	47,00	2,67	6,02
(1) Limón (C/100 kg)	58,30	57,99	-0,31	-0,54
(1) Mandarina (C/100 kg)	71,32	72,60	1,27	1,78
(1) Naranja Todas las variedades (C/100 kg)*	35,25	36,93	1,68	4,76
(1) Naranja Grupo Blancas (C/100 kg)	32,15	33,63	1,48	4,60
(1) Naranja Salustiana (C/100 kg)	32,15	33,63	1,47	4,59
(1) Naranja Grupo Navel (C/100 kg)	36,07	37,62	1,55	4,30
(1) Naranja Lanelate(C/100 kg)	33,26	34,43	1,17	3,51
(1) Naranja Navel (C/100 kg)	35,79	36,95	1,17	3,26
(1) Naranja Navelate (C/100 kg)	38,33	39,40	1,07	2,78
(1) Manzana Fuji (C/100 kg)*	64,37	64,37	0,00	0,00
(1) Manzana Gala (C/100 kg)*	69,74	69,50	-0,24	-0,34
(1) Manzana Golden (C/100 kg)*	63,34	62,79	-0,55	-0,86
(1) Manzana Granny Smith (C/100 kg)*	64,82	64,69	-0,14	-0,21
(1) Manzana Red Delicious y demás var. rojas (C/100 kg)*	73,55	76,26	2,71	3,68
(1) Pera Blanquilla (C/100 kg)	78,51	78,84	0,33	0,42
(1) Pera Conferencia (C/100 kg)	96,86	94,59	-2,26	-2,34
(1) Aguacate (C/100 kg)	192,20	214,73	22,52	11,72
(1) Plátano (C/100 kg)*	62,88	63,04	0,16	0,25
HORTALIZAS				
(1) Acelga (C/100 kg)	66,91	71,42	4,50	6,73
(1) Ajo (C/100 kg)	167,67	167,67	0,00	0,00
(1) Alcachofa (C/100 kg)	147,65	142,28	-5,37	-3,64
(1) Berenjena (C/100 kg)	178,95	143,47	-35,48	-19,83
(1) Brócoli (C/100 kg)	53,49	50,54	-2,95	-5,52
(1) Calabacín (C/100 kg)	183,46	135,82	-47,64	-25,97
(1) Cebolla (C/100 kg)	36,10	36,58	0,49	1,35
(1) Champiñón (C/100 kg)	206,27	205,90	-0,37	-0,18
(1) Coliflor (C/100 kg)	68,33	63,63	-4,70	-6,88
(1) Col repollo hoja lisa (C/100 kg)	82,19	89,90	7,72	9,39
(1) Escarola (C/100 ud)	59,08	52,90	-6,18	-10,46
(1) Espinaca (C/100 kg)	128,91	131,60	2,69	2,09
(1) Fresa (C/100 kg)	454,00	439,00	-15,00	-3,30
(1) Haba verde (C/100 kg)	208,04	219,95	11,91	5,73
(1) Judía verde tipo plana (C/100 kg)	364,98	398,38	33,40	9,15
(1) Lechuga Romana (C/100 ud)	26,18	26,23	0,05	0,19
(1) Pepino (C/100 kg)	123,95	128,60	4,65	3,75
(1) Pimiento verde tipo italiano (C/100 kg)	122,23	140,16	17,93	14,67
(1) Puerro (C/100 kg)	73,84	72,66	-1,19	-1,61
(1) Tomate cereza (C/100 kg)*	155,74	164,77	9,03	5,80
(1) Tomate racimo (C/100 kg)*	101,21	90,04	-11,17	-11,03
(1) Tomate redondo liso (C/100 kg)*	95,48	85,06	-10,42	-10,91
(1) Zanahoria (C/100 kg)	29,25	28,13	-1,13	-3,85
(1) Patata (C/100 kg)	34,47	36,60	2,13	6,17

Posición comercial:

(1) Granel: En árbol, finca, almacén agricultor, alhóndiga, lonja, etc. En cítricos y uva de mesa, los precios se dan "en árbol" y "en cepa" respectivamente. Los precios del plátano, por las peculiaridades de su comercialización, son estimados a partir de las cotizaciones obtenidas y contrastadas por la organización de productores (OP), en la posición comercial "venta en verde al madurador".

*Precios notificados a la Comisión Europea (art. 11 y anexo I.5.c del Reglamento de Ejecución (UE) 2017/1185).

COMENTARIOS DE MERCADO

● **CÍTRICOS (▲▼):** Exceptuando el mínimo descenso en el **limón** (-0,54 %), el resto de productos de referencia continúan apreciándose, especialmente la **clementina** (6,02 %), en la recta final de su campaña, y las **naranjas Blancas** (4,60 %) y del **Grupo Navel** (4,30 %), mientras que lo hace con menor intensidad la **mandarina** (1,99 %).

● **FRUTA DE PEPITA (▼▲):** Bajadas en los precios en origen poco significativas para las **manzanas Golden** (-0,86 %), **Gala** (-0,31 %) y **Granny Smith** (-0,59 %); ligeramente al alza las **rojas** (3,86 %) y sin cambios las **Fuji**. Se acentúa algo el descenso en la **pera Conferencia** (-2,34 %) y, por el contrario, se anota una leve subida para la **Blanquilla** (0,42 %).

● **OTRAS FRUTAS (▲):** Siguen creciendo las medias tanto del **aguacate** (11,72 %) como, bastante menos que la semana anterior, del **plátano** (0,25 %).

● **HORTALIZAS (▼▲):** Esta semana, de nuevo, es mayor el número de los productos de este grupo cuya variación presenta signo negativo que el de aquéllos cuyo valor medio se incrementa. Encabeza esta vez la lista de los hortalizas con descensos relativos más relevantes el **calabacín** (-25,97 %), seguido por la **berenjena** (-19,83 %), los **tomates en rama** (-11,03 %) y los **redondos** (-10,91 %). Entre los de variación positiva, la subida más significativa se registra para el **pimiento verde tipo italiano** (14,67 %). Comienza febrero con un aumento del valor medio de la **patata** (6,17 %).

1.1.3. Precios Medios Nacionales de Productos Agrícolas: Gráficos

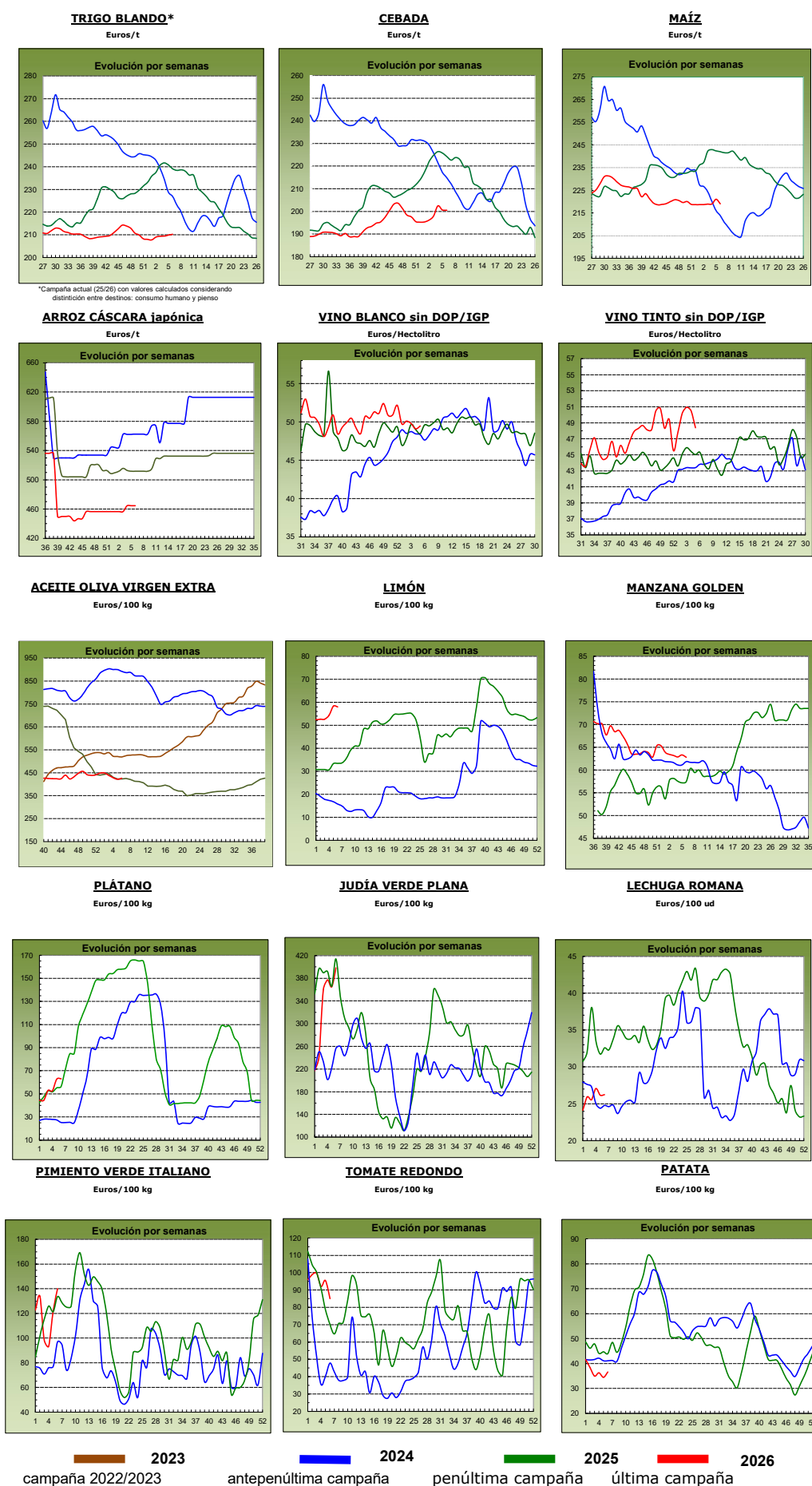

1.2. PRECIOS MEDIOS NACIONALES DE PRODUCTOS GANADEROS

1.2.1. Precios Medios Nacionales de Productos Ganaderos					
PRODUCTOS GANADEROS (especificaciones)		Semana 05 26/01-01/02 2026	Semana 06 02/02-08/02 2026	Variación semanal euros	Variación semanal %
VACUNO					
(1)	Ternera, 180-300 kilos (€/100 kg canal)	689,05	724,64	35,59	5,17
(1)	Machos de 12 a 24 meses (Clase R) (€/100 kg canal)	769,51	769,93	0,42	0,05
(1)	Animales de 8 a 12 meses (Clase R) (€/100 kg canal)	746,64	733,23	-13,41	-1,80
(1)	Bovino vivo, conjunto categorías (€/100 kg vivo)	355,48	372,02	16,54	4,65
CORDERO					
(1)	Cordero Ligero. Peso canal (>10 y <=13) kg (€/100 kg canal)	1.193,40	1.184,50	-8,90	-0,75
(1)	Cordero Pesado. Peso canal (>13 y <=16) kg (€/100 kg canal)	1.137,70	1.130,30	-7,40	-0,65
PORCINO					
(1)	Porcino >60% magro (Clase S) (€/100 kg canal)	130,37	130,37	0,00	0,00
(1)	Porcino 60-55% magro (Clase E) (€/100 kg canal)	128,51	128,57	0,06	0,05
(1)	Porcino 55-50% magro (Clase U) (€/100 kg canal)	133,22	133,28	0,06	0,05
(1)	Porcino 50-45% magro (Clase R) (€/100 kg canal)	135,23	133,13	-2,10	-1,55
(1)	Lechón 20 kg (€/unidad)	41,86	45,02	3,16	7,55
POLLO					
(2)	Pollo, media de canales del 83% y 65% rdto. (€/100 kg canal)	224,04	221,89	-2,15	-0,96
(2)	Pollo P10 (83% rdto.) (€/100 kg canal)	213,90	212,88	-1,02	-0,48
(2)	Pollo P90 (65% rdto.) (€/100 kg canal)	224,57	222,36	-2,21	-0,98
(2)	Pollo: Cuartos traseros (€/100 kg)	220,91	221,79	0,88	0,40
(2)	Pollo: Filete de pechuga (€/100 kg)	495,59	494,59	-1,00	-0,20
HUEVOS					
(3)	Huevos tipo jaula acondicionada, media Clase L y M (€/100 kg)	276,58	285,10	8,52	3,08
(3)	Huevos tipo jaula acondicionada - Clase L (€/docena)	2,16	2,22	0,06	2,78
(3)	Huevos tipo jaula acondicionada - Clase M (€/docena)	2,02	2,09	0,07	3,47
(3)	Huevos tipo gallina suelta en gallinero, media Clase L y M (€/100 kg)	283,65	293,33	9,68	3,41
(3)	Huevos tipo gallina suelta en gallinero - Clase L (€/docena)	2,22	2,29	0,07	3,15
(3)	Huevos tipo gallina suelta en gallinero - Clase M (€/docena)	2,07	2,14	0,07	3,38
(3)	Huevos tipo campero, media Clase L y M (€/100 kg)	300,80	304,39	3,59	1,19
(3)	Huevos tipo campero - Mezcla Clase L y M (€/docena)	2,27	2,30	0,03	1,32
(3)	Huevos Ecológicos, media Clase L y M (€/100 kg)	392,16	399,70	7,54	1,92
(3)	Huevos Ecológicos - Clase L (€/docena)	2,98	3,03	0,05	1,68
(3)	Huevos Ecológicos - Clase M (€/docena)	2,95	3,01	0,06	2,03
CONEJO					
(4)	Conejo 1,8-2,2 kilo,vivo (€/100 kg)	245,06	243,57	-1,49	-0,61
LECHE Y PRODUCTOS LÁCTEOS					
(6)	Suero de leche en polvo (€/100 kg)	101,54	100,38	-1,16	-1,14
(6)	Mantequilla sin sal (formato 25 kg) (€/100 kg)	519,26	450,16	-69,10	-13,31
(6)	Nata 30% materia grasa (a granel) (€/100 kg)	107,04	106,85	-0,19	-0,18
(5)	Leche cruda de vaca (€/100 kg). Fuente: INFOLAC			Precio diciembre 2025: 52,69 €/100 kg	
MIEL Y PRODUCTOS APÍCOLAS					
(7)	Miel multifloral a granel (€/100 kg)			Precio diciembre 2025: 324,94 €/100 kg	
(7)	Miel multifloral envasada (€/100 kg)			Precio diciembre 2025: 606,22 €/100 kg	
(7)	Polen a granel (€/100 kg)			Precio diciembre 2025: 1.265,53 €/100 kg	
(7)	Polen envasado (€/100 kg)			Precio diciembre 2025: 2.051,36 €/100 kg	

Posición comercial:

- (1) Entrada matadero; (2) Salida muelle matadero; (3) Salida muelle centro de embalaje; (4) Salida granja;
 (5) Precio pagado al ganadero; (6) Precio franco fábrica sin impuestos ni costes; (7) Venta a la industria o mayorista

COMENTARIOS DE MERCADO

- **VACUNO (▲=▼)**: Esta semana se anotaron distintas tendencias en la evolución de los precios de las **canales de vacuno**. Los precios de las canales de ternera suben (5,17 %), los precios de las canales de los machos 12-24 meses registran estabilidad (0,05 %) y los precios de las canales de los animales 8-12 meses bajan (-1,80 %). Los precios de los **animales vivos** registran una variación también positiva (4,65 %).
- **OVINO (▼)**: Las cotizaciones de las **canales de cordero** retroceden esta semana (-0,70 %).
- **PORCINO (▼)**: Descenso ligero en el promedio en el precio semanal de las **canales de porcino de capa blanca** (-0,37 %). Sin cambios en las cotizaciones del **porcino cebado** (=). Variación positiva apreciable del precio medio nacional del **lechón base 20kg (▲)** (7,55 %).
- **POLLOS (▼▲)**: El precio medio de la **canal de pollo** anota esta semana una variación negativa (-0,96 %). Los precios de los **cortes de pollo** registran una tendencia alcista en los cuartos traseros (0,40 %) y una bajista, más comedia, en los filetes de pechuga (-0,20 %).
- **HUEVOS DE GALLINA (▲)**: Subidas generalizadas en los precios de los huevos: **tipo jaula acondicionada** (3,08 %), **tipo gallina suelta en gallinero** (3,41 %), **tipo campero** (1,19 %) y **ecológicos** (1,92 %).
- **CONEJO (▼)**: El precio del **conejo vivo de granja** registra una variación negativa moderada (-0,61 %).
- **PRODUCTOS LÁCTEOS (▼)**: Descenso en los precios semanales del **suero de leche en polvo** (-1,14 %), de la **mantequilla sin sal**, más acusada (-13,31 %), y de la **nata 30% de materia grasa** (-0,18 %).

1.2.2. Precios Medios Nacionales de Productos Ganaderos: Gráficos

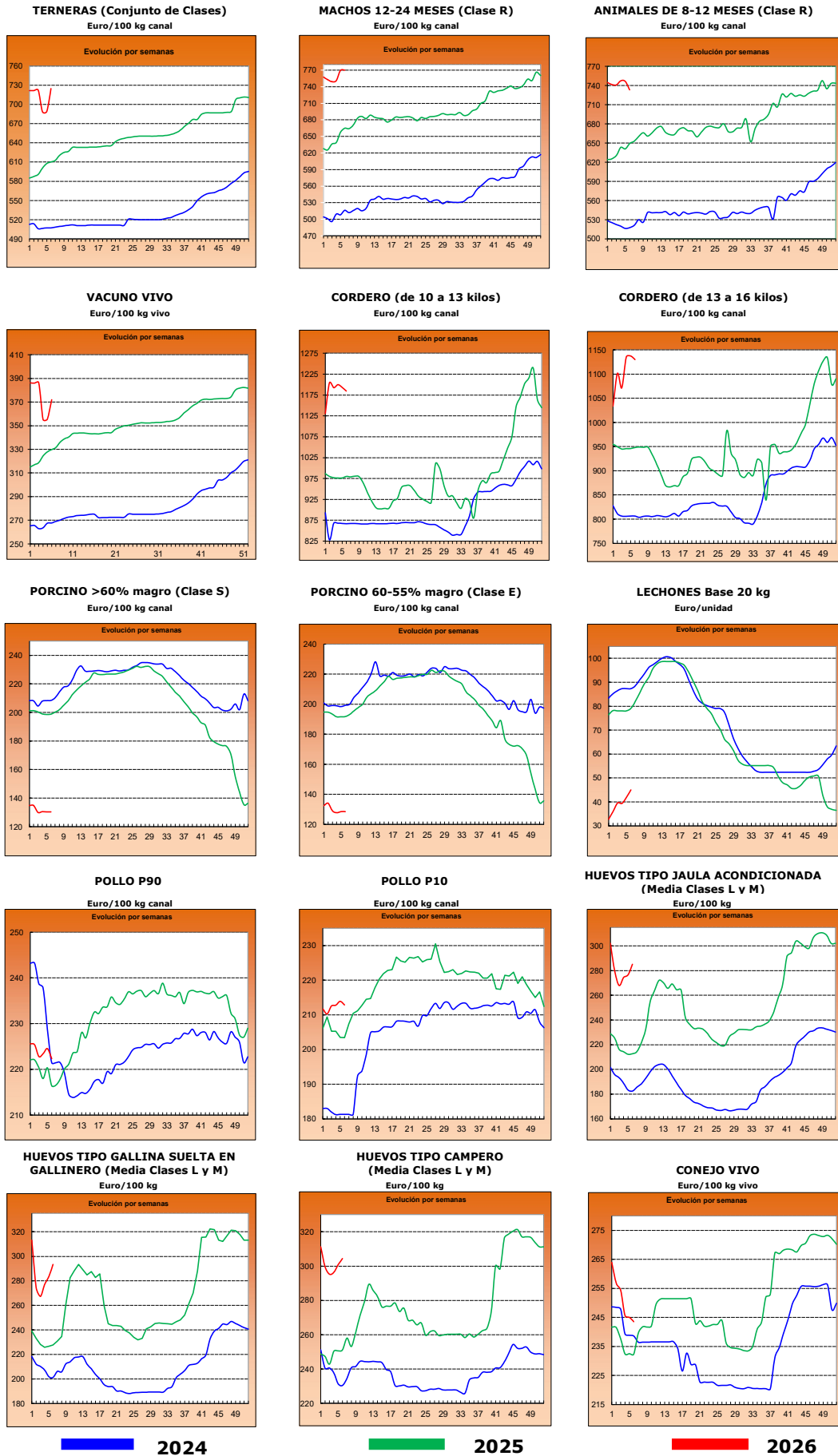

2.- PRECIOS EN MERCADOS REPRESENTATIVOS DE CEREALES, ALFALFA, ARROZ, VINOS, ACEITES Y SEMILLA DE GIRASOL

2.1. PRECIOS EN MERCADOS REPRESENTATIVOS DE CEREALES, ALFALFA Y ARROZ

2.1.1. Precios Medios en Mercados Representativos: Trigo

Precios en Euro/Tonelada

REGLAMENTO (UE) 2017/1185 DE LA COMISION. Artículo 11, Anexo I. 1.

TRIGO: Salida de almacén cargado o entregado al transformador después de intermediario. Mercancía nacional y/o importada.

ALFALFA: Salida industria deshidratadora

PRODUCTO	MERCADO REPRESENTATIVO	Semana 05 26/01-01/02 2025	Semana 06 02/02-08/02 2025	Variación €
Trigo blando Consumo humano	Huesca	222,40	222,40	0,00
	Lleida	227,00	227,00	0,00
	Navarra	223,00	223,00	0,00
	Segovia	215,00	217,00	2,00
	Toledo	224,95	224,95	0,00
	Zaragoza	227,35	229,00	1,65
Trigo blando Pienso	Burgos	199,80	200,10	0,30
	Huesca	215,60	215,60	0,00
	Lleida	218,00	218,00	0,00
	Navarra	215,70	216,00	0,30
	Palencia	199,50	199,40	-0,10
	Salamanca	203,40	203,40	0,00
	Segovia	197,40	200,80	3,40
	Sevilla	215,80	215,80	0,00
	Tarragona	216,00	219,00	3,00
	Toledo	213,10	213,10	0,00
	Valladolid	204,20	203,40	-0,80
	Zamora	204,40	210,00	5,60
	Zaragoza	221,70	223,40	1,70
Trigo Duro	Sevilla	240,00	240,00	0,00
	Toledo	235,00	235,00	0,00
	Zaragoza	268,00	268,00	0,00

2.1.2. Precios Medios en Mercados Representativos: Cebada y maíz

Precios en Euro/Tonelada

REGLAMENTO (UE) 2017/1185 DE LA COMISION. Artículo 11, Anexo I. 1.

Salida de almacén cargado o entregado al transformador después de intermediario. Mercancia nacional y/o importada.

PRODUCTO	MERCADO REPRESENTATIVO	Semana 05 26/01-01/02 2025	Semana 06 02/02-08/02 2025	Variación €
Cebada Pienso	Albacete	190,30	198,50	8,20
	Burgos	192,00	193,00	1,00
	Ciudad Real	207,40	205,50	-1,90
	Cuenca	204,00	203,00	-1,00
	Guadalajara	196,40	196,80	0,40
	Huesca	198,00	198,00	0,00
	León	199,00	199,00	0,00
	Lérida	204,00	204,00	0,00
	Murcia	217,00	212,00	-5,00
	Salamanca	196,00	196,00	0,00
	Segovia	188,00	192,00	4,00
	Soria	194,00	194,00	0,00
	Teruel	202,00	203,00	1,00
	Toledo	201,20	202,10	0,90
	Valladolid	196,00	194,00	-2,00
Zamora	199,00	198,00	-1,00	
Zaragoza	202,00	203,00	1,00	
Maiz Grano	Albacete	218,20	218,20	0,00
	Ciudad Real	228,40	228,40	0,00
	Guadalajara	222,00	222,00	0,00
	Huesca	216,00	216,00	0,00
	León	224,20	217,00	-7,20
	Lérida	217,00	212,00	-5,00
	Navarra	216,00	216,00	0,00
	Salamanca	223,40	223,40	0,00
	Sevilla	217,00	217,00	0,00
	Toledo	226,40	226,40	0,00
	Valladolid	221,40	219,80	-1,60
	Zamora	215,60	215,60	0,00
	Zaragoza	219,00	220,00	1,00

2.1.3. Precios Medios en Mercados Representativos: Arroz y alfalfa

Precios en Euro/Tonelada

REGLAMENTO (UE) 2017/1185 DE LA COMISION. Artículo 11, Anexo I. 2. Arroz y artículo 12 (a), Anexo II.2 (alfalfa)

Arroz cáscara precios salida almacén agricultor o en cooperativa, y arroz blanco precios salida industria

ALFALFA: Salida industria deshidratadora

PRODUCTO	MERCADO REPRESENTATIVO	Semana 05 26/01-01/02 2025	Semana 06 02/02-08/02 2025	Variación C
Arroz cáscara (Indica)	Badajoz	250,00	250,00	0,00
	Cáceres	265,00	265,00	0,00
	Cádiz	300,00	300,00	0,00
	Valencia	275,00	275,00	0,00
Arroz cáscara (Japónica)	Badajoz	365,00	365,00	0,00
	Huesca	380,00	380,00	0,00
	Tarragona	470,00	470,00	0,00
	Valencia	500,00	500,00	0,00
Arroz blanco (Japónica)	Huesca	450,00	450,00	0,00
	Tarragona	1075,00	1075,00	0,00
	Valencia	1175,00	1175,00	0,00
Arroz partido	Tarragona	445,00	435,00	-10,00
	Valencia	470,00	470,00	0,00
Alfalfa Balas	Albacete	180,00	180,00	0,00
	Burgos	232,00	232,00	0,00
	Córdoba	190,00	190,00	0,00
	Huesca	234,00	237,33	3,33
	Lleida	223,33	223,33	0,00
	Navarra	237,50	237,50	0,00
	Sevilla	205,00	205,00	0,00
	Toledo	240,00	240,00	0,00
	Zamora	223,00	223,00	0,00
	Zaragoza	240,33	242,33	2,00
Alfalfa Pellets	Albacete	125,00	125,00	0,00
	Burgos	214,50	214,50	0,00
	Córdoba	175,00	175,00	0,00
	Huesca	170,00	170,00	0,00
	Lleida	187,50	187,50	0,00
	Navarra	202,50	202,50	0,00
	Sevilla	190,00	190,00	0,00
	Toledo	255,00	255,00	0,00
	Zamora	182,00	182,00	0,00
	Zaragoza	177,67	179,67	2,00

2.2. PRECIOS EN MERCADOS REPRESENTATIVOS DE VINOS
R. EJECUCIÓN (UE) 2017/1185 DE LA COMISION. Artículo 11, Anexo II. 3.
En €/hectólitro, salida bodega, a granel, pago al contado sin I. V. A.

PRODUCTO	MERCADO REPRESENTATIVO	Semana 05 26/01-01/02 2025	Semana 06 02/02-08/02 2025	Variación €
Vino Blanco sin DOP/IPG	Albacete	61,941	61,11	-0,84
	Ciudad Real	46,98	46,19	-0,79
	Cuenca	55,208	55,38	0,17
	Toledo	47,10	49,46	2,36
Vino Tinto sin DOP / IPG	Precio de vino tinto referido al producto de 12 puntos de color			
	Albacete	52,62	51,18	-1,44
	Ciudad Real	47,04	44,69	-2,35
	Cuenca	46,98	44,63	-2,35
	Toledo	57,10	54,25	-2,86
	Valencia	--	44,18	--

Subdirección General de Análisis, Coordinación y Estadística

2.3. PRECIOS EN MERCADOS REPRESENTATIVOS DE ACEITES Y SEMILLAS DE GIRASOL

Aceites. Precios salida almazara/orujera/refinadora, en C/100 kg, sin I.V.A. Rgto. 2017/1185. Art.11. Anexo I.3.
Semilla de girasol. Precios en almacén del comprador mayorista, en C/t, sin I.V.A. Rgto 2017/1185. Art. 8

PRODUCTO Y ESPECIFICACIONES	MERCADO REPRESENTATIVO	Semana 05 26/01-01/02 2025	Semana 06 02/02-08/02 2025	Variación C
ACEITE DE OLIVA VIRGEN EXTRA Menos de 0,8°	Albacete	395,00	410,00	15,00
	Almería	415,00	415,00	0,00
	Badajoz	--	446,00	--
	Cádiz	475,00	475,00	0,00
	Ciudad Real	422,00	420,00	-2,00
	Córdoba	451,50	448,50	-3,00
	Cuenca	430,50	430,50	0,00
	Granada	413,00	413,00	0,00
	Huelva	431,00	431,00	0,00
	Jaén	407,00	419,00	12,00
	Málaga	416,50	416,50	0,00
	Murcia	412,00	418,00	6,00
	Sevilla	422,00	422,00	0,00
Tarragona	450,00	450,00	0,00	
Toledo	420,00	420,00	0,00	
Zaragoza	415,00	415,00	0,00	
ACEITE DE OLIVA VIRGEN De 0,8° a 2°	Albacete	370,00	380,00	10,00
	Almería	400,00	400,00	0,00
	Badajoz	--	366,00	--
	Cádiz	370,00	370,00	0,00
	Ciudad Real	375,00	369,00	-6,00
	Córdoba	356,00	369,50	13,50
	Cuenca	370,70	372,50	1,80
	Granada	371,00	371,00	0,00
	Jaén	376,50	382,00	5,50
	Málaga	377,50	377,50	0,00
	Murcia	370,00	373,00	3,00
	Sevilla	376,00	376,00	0,00
	Tarragona	392,50	400,00	7,50
Toledo	369,00	369,00	0,00	
Zaragoza	360,00	360,00	0,00	
ACEITE DE OLIVA LAMPANTE	Albacete	355,00	355,00	0,00
	Badajoz	--	320,00	--
	Cádiz	310,00	310,00	0,00
	Ciudad Real	350,00	345,00	-5,00
	Córdoba	341,50	338,50	-3,00
	Cuenca	357,50	358,30	0,80
	Granada	346,00	346,00	0,00
	Jaén	356,00	359,50	3,50
	Málaga	349,50	349,50	0,00
	Murcia	355,00	358,00	3,00
	Sevilla	360,00	360,00	0,00
	Tarragona	315,00	315,00	0,00
	Toledo	345,00	340,00	-5,00
Zaragoza	340,00	340,00	0,00	
ACEITE DE OLIVA REFINADO	Córdoba	346,50	342,00	-4,50
	Jaén	356,50	356,50	0,00
	Sevilla	349,50	349,50	0,00
	Tarragona	352,50	352,50	0,00
ACEITE DE ORUJO DE OLIVA CRUDO	Córdoba	134,00	134,00	0,00
	Jaén	143,50	143,50	0,00
	Málaga	136,00	136,00	0,00
	Sevilla	143,00	143,00	0,00
	Tarragona	135,00	135,00	0,00
	Toledo	135,00	135,00	0,00
ACEITE DE ORUJO DE OLIVA REFINADO	Sevilla	214,50	214,50	0,00
PIPA DE GIRASOL Alto oleico	Centro	537,63	537,63	0,00
	Norte	537,43	537,43	0,00
	Sur	558,69	558,69	0,00
PIPA DE GIRASOL Convencional	Centro	452,95	452,95	0,00
	Norte	447,05	447,05	0,00
	Sur	471,47	471,47	0,00

3. PRECIOS DE PRODUCCIÓN DE FRUTAS Y HORTALIZAS EN EL MERCADO INTERIOR

3.1. PRECIOS DE PRODUCCIÓN EN EL MERCADO INTERIOR FRUTAS

3.1.1. Precios de Producción de Frutas en el Mercado Interior:

Precios diarios y Precios Medios Ponderados Semanales en mercados representativos provinciales.

Precios a la salida del centro de acondicionamiento de productos seleccionados, embalados y, en su caso, en palés (C/100 kg peso neto)

CÍTRICOS

PRODUCTO	MERCADO	VARIEDAD O TIPO	CAT.	CALIBRE	DIA/MES								
					2/2	3/2	4/2	5/2	6/2	7/2	8/2	PMPS	
LIMÓN	Alicante	Fino	I	3-4	156,27	157,23	153,96	152,97	157,41	128,64	--	--	155,37
	Málaga	Fino	I	3-4	149,00	151,00	148,00	152,00	151,00	--	--	--	150,24
	Murcia	Fino	I	3-4	171,00	168,00	171,00	170,00	170,00	--	--	--	170,02
MANDARINA	Valencia	Leanri	I	1-3	167,68	162,86	153,52	159,98	159,65	158,07	--	--	158,16
	Valencia	Moncada	I	1-2	110,00	65,80	--	--	--	--	--	--	78,81
	Castellón	Nadorcott	I	1-3	155,29	152,05	145,76	151,82	155,26	--	--	--	153,70
	Valencia	Nadorcott	I	1-3	164,75	158,01	159,33	153,76	141,58	156,89	--	--	147,09
	Valencia	Orri	I	1-2	202,61	212,98	212,98	212,98	174,38	--	--	--	189,16
	Castellón	Ortanique	I	1-2	110,00	110,00	136,27	110,00	124,27	107,07	--	--	128,71
	Valencia	Ortanique	I	1-2	101,63	97,95	105,03	92,57	93,04	--	--	--	98,33
	Valencia	Safor	I	1-2	110,00	110,00	110,00	110,00	99,20	--	--	--	101,28
	Castellón	Tango	I	1-3	159,30	157,85	155,36	165,04	141,54	152,64	--	--	154,83
	Valencia	Tango	I	1-3	155,30	148,03	137,54	142,57	152,52	149,82	144,68	--	143,70
	Valencia	Cara cara	I	3-6	100,00	--	--	70,00	--	--	--	--	85,00
	NARANJA	Castellón	Navel Lane Late	I	3-6	106,21	118,02	118,02	118,02	118,27	--	--	--
Valencia		Navel Lane Late	I	3-6	86,10	81,75	84,36	80,83	83,23	91,81	93,16	--	83,65
Castellón		Navelate	I	3-6	91,62	99,54	99,14	99,14	99,14	--	--	--	96,25
Valencia		Navelate	I	3-6	86,42	86,42	86,42	87,21	86,42	--	--	--	86,61
Castellón		Navelina	I	3-6	99,34	99,34	99,34	99,34	99,34	109,14	--	--	106,21
Valencia		Navelina	I	3-6	83,61	81,61	76,71	81,61	81,61	--	--	--	81,50
Castellón		Salustiana	I	3-6	93,16	104,17	91,45	114,78	87,25	--	--	--	103,07
Córdoba		Salustiana	I	3-6	90,00	90,00	90,00	90,00	90,00	--	--	--	90,00
Valencia		Salustiana	I	3-6	86,05	90,51	88,21	90,08	82,20	94,29	92,85	--	86,84
Valencia		Sanguinelli	I	3-6	101,46	--	121,37	102,66	99,50	142,98	144,92	--	123,29
Valencia		Tarocco	I	3-6	117,42	118,72	120,40	132,42	117,71	136,65	126,81	--	124,11

FRUTAS DE PEPITA

PRODUCTO	MERCADO	VARIEDAD O TIPO	CAT.	CALIBRE	DIA/MES								
					2/2	3/2	4/2	5/2	6/2	7/2	8/2	PMPS	
MANZANA	Gerona	Fuji	I	65-80	140,13	140,13	140,13	140,13	140,13	--	--	--	140,13
	Lérida	Fuji	I	65-80	100,00	100,00	100,00	100,00	100,00	--	--	--	100,00
	Zaragoza	Fuji	I	65-80	102,23	102,23	102,23	102,23	102,23	--	--	--	102,23
	Gerona	Gala	I	65-80	133,38	134,00	134,00	134,00	134,00	--	--	--	133,89
	Lérida	Gala	I	65-80	118,18	118,18	118,18	118,18	118,18	--	--	--	118,18
	Zaragoza	Gala	I	65-80	95,11	95,11	95,11	95,11	95,11	--	--	--	95,11
	Gerona	Golden Delicuous	I	65-80	124,59	124,59	124,59	124,59	124,59	--	--	--	124,59
	Lérida	Golden Delicuous	I	65-80	105,79	105,79	105,79	105,79	105,79	--	--	--	105,79
	Navarra	Golden Delicuous	I	65-80	134,50	134,50	134,50	134,50	134,50	--	--	--	134,50
	Zaragoza	Golden Delicuous	I	65-80	110,34	110,34	110,34	110,34	110,34	--	--	--	110,34
	Gerona	Granny Smith	I	65-80	114,20	114,20	114,20	114,20	114,20	--	--	--	114,20
	Lérida	Granny Smith	I	65-80	105,31	105,31	105,31	105,31	105,31	--	--	--	105,31
	Gerona	Red Delicuous	I	65-80	134,00	134,00	134,00	134,00	134,00	--	--	--	134,00
	Zaragoza	Reineta	I	65-80	114,59	114,59	114,59	114,59	114,59	--	--	--	114,59
PERA	Lérida	Bianquilla	I	55-60	105,90	105,90	105,90	105,90	105,90	--	--	--	105,90
	Zaragoza	Bianquilla	I	55-60	133,05	133,05	133,05	133,05	133,05	--	--	--	133,05
	La Rioja	Conferencia	I	60-65+	185,00	185,00	185,00	185,00	185,00	--	--	--	185,00
	León	Conferencia	I	60-65+	135,00	135,00	135,00	135,00	135,00	--	--	--	135,00
	Lérida	Conferencia	I	60-65+	157,24	157,24	157,24	157,24	157,24	--	--	--	157,24
	Zaragoza	Conferencia	I	60-65+	127,18	127,18	127,18	127,18	127,18	--	--	--	127,18
Lérida	Ercolini	I	50-59	170,00	170,00	170,00	170,00	170,00	--	--	--	170,00	

OTRAS FRUTAS

PRODUCTO	MERCADO	VARIEDAD O TIPO	CAT.	CALIBRE	DIA/MES								
					2/2	3/2	4/2	5/2	6/2	7/2	8/2	PMPS	
AGUACATE	Granada	Hass	-	-	310,00	310,00	310,00	310,00	310,00	--	--	--	310,00
	Málaga	Hass	-	-	295,00	295,00	295,00	295,00	295,00	--	--	--	295,00

3.1.2. Precios de Producción de Frutas en el Mercado Interior: Precios Medios Ponderados Semanales Nacionales

Referencia: Reglamento Delegado (UE) 2017/891 de la Comisión, de 13 de marzo (DOUE de 25 de mayo). Art. 55 y Anexo VI
Precios a la salida del centro de acondicionamiento de productos seleccionados, embalados y, en su caso, en palés (C/100kg peso neto)

CÍTRICOS

PRODUCTO	MERCADO	VARIEDAD O TIPO	CAT.	CALIBRE	PRECIO MEDIO PONDERADO SEMANAL NACIONAL Semana 6-2026: 02/02 - 08/02
LIMÓN	ESPAÑA	Todas las variedades	I	3-4	160,51
MANDARINA	ESPAÑA	Todas las variedades	I	1-2	145,50
NARANJA	ESPAÑA	Lanelate	I	3-6	87,82
	ESPAÑA	Navelate	I	3-6	87,99
	ESPAÑA	Navelina	I	3-6	96,75
	ESPAÑA	Salustiana	I	3-6	90,53
	ESPAÑA	Tarocco	I	3-6	124,11
	ESPAÑA	Todas las variedades	I	3-6	88,70

FRUTAS DE PEPITA

PRODUCTO	MERCADO	VARIEDAD O TIPO	CAT.	CALIBRE mm	PRECIO MEDIO PONDERADO SEMANAL NACIONAL Semana 6-2026: 02/02 - 08/02
MANZANA	ESPAÑA	Fuji	I	65-80	110,97
	ESPAÑA	Gala	I	65-80	117,90
	ESPAÑA	Golden Delicious	I	65-80	108,82
	ESPAÑA	Granny Smith	I	65-80	109,40
	ESPAÑA	Red Delicious y demás Var. Rojas	I	65-80	134,00
PERA	ESPAÑA	Blanquilla	I	55-60	116,20
	ESPAÑA	Conferencia	I	60-65+	163,25

OTRAS FRUTAS

PRODUCTO	MERCADO	VARIEDAD O TIPO	CAT.	CALIBRE	PRECIO MEDIO PONDERADO SEMANAL NACIONAL Semana 6-2026: 02/02 - 08/02
AGUACATE	ESPAÑA	Hass	-	-	299,4

3.2. PRECIOS DE PRODUCCIÓN EN EL MERCADO INTERIOR: PRODUCTOS HORTÍCOLAS

3.2.1. Precios de Producción de Hortalizas en el Mercado Interior:
Precios diarios y Precios Medios Ponderados Semanales en mercados representativos provinciales.

Precios a la salida del centro de acondicionamiento de productos seleccionados, embalados y, en su caso, en palés (€/100 kg peso neto)

PRODUCTO	MERCADO	VARIEDAD O TIPO	CAT.	CALIBRE	DÍA/MES								
					2/2	3/2	4/2	5/2	6/2	7/2	8/2	PMPS	
ACELGA	Madrid	Todos los tipos y variedades	-	-	122,69	122,69	122,69	122,69	122,69	122,69	--	--	122,69
	Navarra	Todos los tipos y variedades	-	-	103,00	103,00	103,00	103,00	103,00	103,00	--	--	103,00
AJO	Ciudad Real	Blanco	-	50-60 mm	250,00	250,00	250,00	250,00	250,00	250,00	--	--	250,00
	Cuenca	Blanco	-	50-60 mm	205,50	205,50	205,50	205,50	205,50	205,50	--	--	205,50
	Toledo	Blanco	-	50-60 mm	245,00	245,00	245,00	245,00	245,00	245,00	--	--	245,00
	Ciudad Real	Morado	-	50-80 mm	280,00	280,00	280,00	280,00	280,00	280,00	--	--	280,00
	Córdoba	Morado	-	50-80 mm	273,34	273,34	273,34	273,34	273,34	273,34	--	--	273,34
	Cuenca	Morado	-	50-80 mm	334,75	334,75	334,75	334,75	334,75	334,75	--	--	334,75
	Madrid	Morado	-	50-80 mm	350,00	350,00	350,00	350,00	350,00	350,00	--	--	350,00
	Toledo	Morado	-	50-80 mm	270,00	270,00	270,00	270,00	270,00	270,00	--	--	270,00
	Ciudad Real	Primavera	-	50-60 mm	245,00	245,00	245,00	245,00	245,00	245,00	--	--	245,00
	Córdoba	Primavera	-	50-60 mm	261,76	261,76	261,76	261,76	261,76	261,76	--	--	261,76
Cuenca	Primavera	-	50-60 mm	186,00	186,00	186,00	186,00	186,00	186,00	--	--	186,00	
ALCACHOFA	Murcia	Todos los tipos y variedades	-	-	175,00	165,00	160,00	180,00	150,00	150,00	--	--	165,62
	Navarra	Todos los tipos y variedades	-	-	370,00	370,00	370,00	370,00	370,00	370,00	--	--	370,00
APIO	Murcia	Verde	-	-	90,00	95,00	88,00	88,00	87,00	87,00	--	--	90,10
BERENJENA	Almería	Todos los tipos y variedades	-	40+/70+	181,16	175,92	182,64	188,14	187,99	176,32	--	--	182,53
BRÓCOLI	Murcia	Todos los tipos y variedades	-	-	120,00	110,00	105,00	110,00	105,00	--	--	110,22	
CALABACÍN	Almería	Todas las variedades	-	14-21 g	198,00	213,00	234,00	228,00	224,50	214,00	--	--	214,70
	Murcia	Todas las variedades	-	14-21 g	220,00	190,00	170,00	180,00	165,00	--	--	186,94	
CEBOLLA	Albacete	Todos los tipos y variedades	-	40-80	39,50	39,50	39,50	39,50	39,50	39,50	--	--	39,50
	Ávila	Todos los tipos y variedades	-	40-80	22,00	22,00	22,00	22,00	22,00	--	--	22,00	
	Ciudad Real	Todos los tipos y variedades	-	40-80	65,00	65,00	65,00	65,00	65,00	--	--	65,00	
	Cuenca	Todos los tipos y variedades	-	40-80	48,00	48,00	48,00	48,00	48,00	--	--	48,00	
	Madrid	Todos los tipos y variedades	-	40-80	86,27	86,27	86,27	86,27	86,27	--	--	86,27	
	Toledo	Todos los tipos y variedades	-	40-80	72,00	72,00	72,00	72,00	72,00	--	--	72,00	
CHAMPIÑÓN	Albacete	Cerrado	-	30-65 mm	204,80	204,80	204,80	204,80	204,80	--	--	204,80	
	Cuenca	Cerrado	-	30-65 mm	190,07	190,07	190,07	190,07	190,07	--	--	190,07	
	La Rioja	Cerrado	-	30-65 mm	337,25	337,25	337,25	337,25	337,25	--	--	337,25	
	Navarra	Cerrado	-	30-65 mm	348,00	348,00	348,00	348,00	348,00	--	--	348,00	
COLIFLOR	Barcelona	Todos los tipos y variedades	-	16-20 cm	112,00	112,00	112,00	112,00	112,00	--	--	112,00	
	Ciudad Real	Todos los tipos y variedades	-	16-20 cm	150,00	151,00	152,00	154,00	155,00	--	--	152,40	
	La Rioja	Todos los tipos y variedades	-	16-20 cm	56,60	56,60	56,60	56,60	56,60	--	--	56,60	
	Murcia	Todos los tipos y variedades	-	16-20 cm	110,00	97,00	115,00	104,00	100,00	--	--	104,53	
	Navarra	Todos los tipos y variedades	-	16-20 cm	103,00	103,00	103,00	103,00	103,00	--	--	103,00	
COL-REPOLLO	Tarragona	Todos los tipos y variedades	-	16-20 cm	109,50	109,50	109,50	109,50	109,50	--	--	109,50	
	Toledo	Todos los tipos y variedades	-	16-20 cm	87,00	88,00	89,00	91,00	92,00	--	--	89,40	
	Murcia	Hoja lisa	-	-	88,00	90,00	87,00	88,00	95,00	--	--	89,39	
	Barcelona	Todos los tipos y variedades	-	-	81,82	81,82	81,82	81,82	81,82	--	--	81,82	
	La Coruña	Todos los tipos y variedades	-	-	223,44	223,44	223,44	223,44	223,44	--	--	223,44	
	Lugo	Todos los tipos y variedades	-	-	158,71	158,71	158,71	158,71	158,71	--	--	158,71	
	Madrid	Todos los tipos y variedades	-	-	86,56	86,56	86,56	86,56	86,56	--	--	86,56	
	Navarra	Todos los tipos y variedades	-	-	64,00	64,00	64,00	64,00	64,00	--	--	64,00	
	Orense	Todos los tipos y variedades	-	-	239,85	239,85	239,85	239,85	239,85	--	--	239,85	
	Pontevedra	Todos los tipos y variedades	-	-	248,14	248,14	248,14	248,14	248,14	--	--	248,14	
ESCAROLA	Murcia	--	-	130,00	110,00	105,00	115,00	125,00	--	--	116,14		
ESPINACA	Murcia	Todas las variedades	-	-	180,00	176,00	110,00	180,00	120,00	--	--	149,66	
	Toledo	Todas las variedades	-	-	128,00	128,00	128,00	128,00	128,00	--	--	128,00	
JUDÍA VERDE	Almería	Plana	-	-	557,50	580,00	553,50	647,50	683,75	645,00	--	--	594,26
LECHUGA	Murcia	Baby	I	-	185,00	170,00	190,00	195,00	180,00	--	--	184,51	
	Murcia	Iceberg	I	400g y +	160,00	200,00	190,00	180,00	170,00	--	--	181,60	
	Barcelona	Romana	I	400g y +	116,67	116,67	116,67	116,67	116,67	--	--	116,67	
	Murcia	Romana	I	400g y +	130,00	145,00	125,00	120,00	122,00	--	--	127,31	
PATATA	Navarra	Todos los tipos y variedades	I	400g y +	135,00	135,00	135,00	135,00	135,00	--	--	135,00	
	Burgos	Todas las variedades	-	35x35-75x75 mm	50,00	50,00	50,00	50,00	50,00	--	--	50,00	
	Ciudad Real	Todas las variedades	-	35x35-75x75 mm	91,75	91,75	92,00	92,00	93,00	--	--	92,10	
	La Rioja	Todas las variedades	-	35x35-75x75 mm	24,00	24,00	24,00	24,00	24,00	--	--	24,00	
	León	Todas las variedades	-	35x35-75x75 mm	42,80	42,80	42,80	42,80	42,80	--	--	42,80	
	Orense	Todas las variedades	-	35x35-75x75 mm	186,91	186,91	186,91	186,91	186,91	--	--	186,91	
	Palencia	Todas las variedades	-	35x35-75x75 mm	36,00	36,00	36,00	36,00	36,00	--	--	36,00	
PEPINO	Segovia	Todas las variedades	-	35x35-75x75 mm	48,00	48,00	48,00	48,00	48,00	--	--	48,00	
	Almería	De Almería	-	350-500 g	170,67	176,65	178,20	179,44	--	--	--	175,71	
	Almería	Español	-	-	148,00	158,00	171,00	178,00	189,84	193,00	--	--	170,84
	Madrid	Español	-	-	165,00	165,00	165,00	165,00	165,00	--	--	165,00	
PIMIENTO	Murcia	Español	-	-	229,00	200,00	189,00	198,00	195,00	--	--	203,70	
	Almería	Cuadrado color (rojo o amarillo)	I	70 mm y +	244,52	247,40	262,98	275,26	271,34	256,99	--	--	258,57
	Almería	Cuadrado Verde	I	70 mm y +	166,00	171,00	196,00	206,50	219,50	211,00	--	--	195,31
PUERRO	Almería	Italiano Verde	I	40 mm y +	174,00	192,00	202,00	217,00	220,00	197,00	--	--	197,86
	Barcelona	Todos los tipos y variedades	-	-	115,00	115,00	115,00	115,00	115,00	--	--	115,00	
	Navarra	Todos los tipos y variedades	-	-	96,00	96,00	96,00	96,00	96,00	--	--	96,00	
TOMATE	Toledo	Todos los tipos y variedades	-	-	127,00	127,00	127,00	127,00	127,00	--	--	127,00	
	Almería	Cereza	I	-	--	--	212,00	--	220,00	199,00	--	--	209,88
	Ciudad Real	Cereza	I	-	199,00	200,00	201,00	202,00	203,00	--	--	201,00	
	Granada	Cereza	I	-	182,36	182,36	182,36	182,36	182,36	--	--	182,36	
	Murcia	Cereza	I	-	250,00	245,00	230,00	250,00	260,00	--	--	247,19	
	Almería	Racimo	I	-	--	--	113,52	--	110,94	109,38	--	--	111,25
	Ciudad Real	Racimo	I	-	142,00	142,00	143,00	144,00	145,00	--	--	143,20	
	Almería	Redondo	I	57-100mm	110,59	107,06	113,50	111,00	107,00	124,00	--	--	112,48
	Ciudad Real	Redondo	I	57-100mm	112,00	113,00	113,00	114,00	115,00	--	--	113,40	
	Murcia	Redondo	I	57-100mm	110,00	130,00	145,00	140,00	135,00	--	--	132,00	
ZANAHORIA	Cádiz	Todos los tipos y variedades	-	-	76,33	76,33	76,33	76,33	76,33	--	--	76,33	
	Toledo	Todos los tipos y variedades	-	-	40,20	40,20	40,20	40,20	40,20	--	--	40,20	
	Valladolid	Todos los tipos y variedades	-	-	43,00	43,00	43,00	43,00	43,00	--	--	43,00	

3.2.2. Precios de Producción de Hortalizas en el Mercado Interior: Precios Medios Ponderados Semanales Nacionales

Referencia: Reglamento Delegado (UE) 2017/891 de la Comisión, de 13 de marzo (DOUE de 25 de mayo). Art. 55 y Anexo VI

Precios a la salida del centro de acondicionamiento de productos seleccionados, embalados y, en su caso, en palés (€/100kg peso neto)

HORTALIZAS

PRODUCTO	MERCADO	VARIEDAD O TIPO	CAT.	CALIBRE	PRECIO MEDIO PONDERADO SEMANAL NACIONAL Semana 6-2026: 02/02 - 08/02
AJO	ESPAÑA	Blanco	-	50-60 mm	233,5
	ESPAÑA	Morado	-	50-80 mm	290,29
	ESPAÑA	Primavera	-	50-60 mm	230,92
BERENJENA	ESPAÑA	Todos los tipos y variedades	-	40+ /70+	182,53
CALABACÍN	ESPAÑA	Todas las variedades	-	14-21	213,76
CEBOLLA	ESPAÑA	Todos los tipos y variedades	-	40-80	46,83
CHAMPIÑÓN	ESPAÑA	Cerrado	-	Medio (30-65 mm)	229,82
COLIFLOR	ESPAÑA	Todos los tipos y variedades	-	16-20 cm	95,33
COL-REPOLLO	ESPAÑA	Todos los tipos y variedades	-	-	183,86
JUDÍA VERDE	ESPAÑA	Todos los tipos y variedades	-	-	594,26
LECHUGA	ESPAÑA	Todos los tipos y variedades	I	400 g o superior	163,02
PATATA	ESPAÑA	Todas las variedades	-	35x35-75x75 mm	44,25
PEPINO	ESPAÑA	Variedades lisas	-	350-500 g	175,71
PIMIENTO	ESPAÑA	Todos los tipos y variedades	I	40 mm y +	242,63
PUERRO	ESPAÑA	Todos los tipos y variedades	-	-	129,78
TOMATE	ESPAÑA	Cereza	I	-	202,46
	ESPAÑA	Racimo	I	-	111,32
	ESPAÑA	Redondo	I	57-100mm	114,12
ZANAHORIA	ESPAÑA	Todos los tipos y variedades	-	-	44,85

4. PRECIOS REPRESENTATIVOS DE PRODUCTOS GANADEROS

4.1. PRECIOS REPRESENTATIVOS DE PRODUCTOS GANADEROS: BOVINO

4.1.1. Precios Medios Nacionales de Canales de Bovino Pesado

PRECIO MEDIO NACIONAL (€/100kg Canal) DE CANALES DE BOVINO PESADO SEGÚN MODELO COMUNITARIO
DE CLASIFICACIÓN R 2017/1182, R 2017/1184, RD 815/2018 (Euro/100kg canal)

CATEGORÍA	CLASE DE CONFORMACIÓN Y DE ESTADO DE ENGRASAMIENTO	Semana 05 26/01-01/02 2026	Semana 06 02/02-08/02 2026	Variación €
Categoría A: Canales de machos jóvenes sin castrar de más de un año y menos de dos	Precio medio ponderado Categoría U	787,27	788,31	1,04
	Muy buena y poco cubierta (U-2)	789,02	790,76	1,75
	Muy buena y cubierta (U-3)	783,72	783,35	-0,37
	Precio medio ponderado Categoría R	769,51	769,93	0,42
	Buena y poco cubierta (R-2)	769,17	771,07	1,90
	Buena y cubierta (R-3)	769,99	768,37	-1,62
	Precio medio ponderado Categoría O	682,52	718,35	35,83
	Menos buena y poco cubierta (O-2)	667,02	703,62	36,60
Menos buena y cubierta (O-3)	703,07	737,83	34,76	
Categoría D: Canales de hembras que hayan parido	Precio medio ponderado Categoría P	526,60	530,74	4,14
	Mediocre y poco cubierta (P-2)	525,37	518,61	-6,76
	Mediocre y cubierta (P-3)	533,57	597,45	63,88
	Precio medio ponderado Categoría R	606,45	621,90	15,45
	Buena y cubierta (R-3)	589,22	613,90	24,68
	Buena y grasa (R-4)	661,01	647,20	-13,81
	Precio medio ponderado Categoría O	577,80	588,23	10,43
	Menos buena y poco cubierta (O-2)	527,11	531,79	4,68
Menos buena y cubierta (O-3)	591,29	599,34	8,05	
Menos buena y grasa (O-4)	651,42	683,96	32,54	
Categoría E: Canales de otras hembras (de 12 meses o más)	Precio medio ponderado Categoría U	789,89	784,14	-5,75
	Muy buena y poco cubierta (U-2)	793,28	786,61	-6,67
	Muy buena y cubierta (U-3)	788,51	787,36	-1,15
	Precio medio ponderado Categoría R	774,26	784,26	10,00
	Buena y poco cubierta (R-2)	779,12	819,96	40,84
	Buena y cubierta (R-3)	780,86	777,73	-3,13
	Buena y grasa (R-4)	739,08	768,45	29,37
	Precio medio ponderado Categoría O	668,18	681,52	13,34
Menos buena y poco cubierta (O-2)	653,12	673,12	20,00	
Menos buena y cubierta (O-3)	679,38	691,84	12,46	
Menos buena y grasa (O-4)	646,72	666,15	19,43	
Categoría Z: Canales de animales desde 8 a menos de 12 meses	Precio medio ponderado Categoría U	780,66	781,14	0,48
	Muy buena y poco cubierta (U-2)	788,42	785,90	-2,52
	Muy buena y cubierta (U-3)	774,81	777,60	2,79
	Precio medio ponderado Categoría R	746,64	733,23	-13,41
	Buena y poco cubierta (R-2)	725,04	719,01	-6,03
	Buena y cubierta (R-3)	753,85	737,99	-15,86
	Precio medio ponderado Categoría O	685,48	688,04	2,56
	Menos buena y poco cubierta (O-2)	682,48	695,79	13,31
Menos buena y cubierta (O-3)	691,06	673,95	-17,11	

4.1.2. Precios Medios Nacionales del Bovino Vivo

R 2017/1182, R 2017/1184 (Euro/100 kg vivo)

BOVINO VIVO	Semana 05 26/01-01/02 2026	Semana 06 02/02-08/02 2026	Variación €
Machos hasta 480 Kg. vivo	397,19	422,62	25,43
Machos de más de 480 kg. vivo	406,22	413,00	6,78
Hembras que hayan parido	248,41	273,85	25,44
Otras hembras de hasta 380 Kg. vivo	415,84	432,41	16,57
Otras hembras de más de 380 Kg. vivo	423,72	434,59	10,87

4.1.3. Precios Medios Nacionales de Otros Animales de la Especie Bovina

OTROS BOVINOS	Semana 05 26/01-01/02 2026	Semana 06 02/02-08/02 2026	Variación €
TERNEROS DE 8 DÍAS A 4 SEMANA (Euro/cabeza)			
Macho frisón	163,44	163,56	0,12
Macho cruzado	302,32	302,36	0,04
Hembra frisón	165,92	166,07	0,15
Hembra cruzado	244,24	244,37	0,13
<i>Media ponderada nacional (Euro/Cabeza)</i>	221,68	221,78	0,10
TERNEROS DE 6 HASTA 12 MESES (Euro/100kg vivo)			
Macho frisón (base 200 kg)	459,99	462,69	2,70
Macho cruzado (base 200 kg)	659,36	661,90	2,54
Hembra frisón (base 200 kg)	490,00	490,00	0,00
Hembra cruzado (base 200 kg)	543,02	543,02	0,00
<i>Media ponderada nacional (Euro/100kg vivo)</i>	605,74	607,28	1,54

4.2. PRECIOS REPRESENTATIVOS DE PRODUCTOS GANADEROS: OVINO

4.2.1. Precios Medios Nacionales de Canales de Ovino Frescas o Refrigeradas

R 2017/1182, R 2017/1184 (Euro/100 kg canal)

CANALES DE CORDEROS	Semana 05 26/01-01/02 2026	Semana 06 02/02-08/02 2026	Variación €
Peso canal (<=7) kg	1.417,50	1.246,00	-171,50
Peso canal (>7 y <=10) kg	1.273,60	1.180,00	-93,60
Peso canal (>10 y <=13) kg	1.193,40	1.184,50	-8,90
Peso canal (>13 y <=16) kg	1.137,70	1.130,30	-7,40
Peso canal (>16) kg	1.089,60	1.077,10	-12,50
Reproductores	373,90	374,70	0,80

4.3. PRECIOS REPRESENTATIVOS DE PRODUCTOS GANADEROS: PORCINO

4.3.1. Precios Medios de Canales de Porcino de Capa Blanca

CLASIFICACIÓN EUROP R 2017/1182, R 2017/1184 (Euro/100kg canal)

	Clase S (>60% contenido magro)			Clase E (60%-55% contenido magro)			Clase U (55%-50% contenido magro)		
	Semana 05 26/01-01/02 2026	Semana 06 02/02-08/02 2026	Variación C	Semana 05 26/01-01/02 2026	Semana 06 02/02-08/02 2026	Variación C	Semana 05 26/01-01/02 2026	Semana 06 02/02-08/02 2026	Variación C
PRECIO MEDIO NACIONAL	130,37	130,37	0,00	128,51	128,57	0,06	133,22	133,28	0,06

	Clase R (50%-45% contenido magro)			Clase O (45%-40% contenido magro)			Clase P (<40% contenido magro)		
	Semana 05 26/01-01/02 2026	Semana 06 02/02-08/02 2026	Variación C	Semana 05 26/01-01/02 2026	Semana 06 02/02-08/02 2026	Variación C	Semana 05 26/01-01/02 2026	Semana 06 02/02-08/02 2026	Variación C
PRECIO MEDIO NACIONAL	135,23	133,13	-2,10	129,50	125,14	-4,36	134,08	129,86	-4,22

4.3.2. Precios Medios en Mercados Representativos Provinciales de Porcino Cebado (*)

MERCADO REPRESENTATIVO	SELECTO (nivel menor de grasa)			NORMAL (nivel normal de grasa)			GRASO (nivel mayor de grasa)		
	Semana 05 26/01-01/02 2026	Semana 06 02/02-08/02 2026	Variación C	Semana 05 26/01-01/02 2026	Semana 06 02/02-08/02 2026	Variación C	Semana 05 26/01-01/02 2026	Semana 06 02/02-08/02 2026	Variación C
Barcelona	-	-	-	1,06	1,07	0,01	1,02	1,04	0,02
Huesca	1,00	1,00	0,00	0,98	0,98	0,00	0,96	0,96	0,00
Lleida	1,01	1,01	0,00	1,00	1,00	0,00	1,00	1,00	0,00
Murcia	1,02	1,02	0,00	1,01	1,01	0,00	1,00	1,00	0,00
Pontevedra	1,02	1,02	0,00	1,00	1,00	0,00	1,30	1,30	0,00
Salamanca	1,00	1,00	0,00	1,00	1,00	0,00	1,56	1,56	0,00
Segovia	1,00	1,00	0,00	0,99	0,99	0,00	1,57	1,57	0,00
Zaragoza	1,04	1,04	0,00	1,00	1,00	0,00	0,99	0,99	0,00

(*) En Euro/kg vivo

4.3.3. Precios Medios de Porcino Precoz, Lechones y Otras Calidades

(Euro/100kg vivo)

CERDAS DE DESVIEJE	Semana 05 26/01-01/02 2026	Semana 06 02/02-08/02 2026	Variación €
Cerdas de Desvieje	33,91	33,91	0,00
CERDOS CEBADOS			
Categoría U	102,58	102,63	0,05
LECHONES			
Lleida.Base 20kg de peso.	195,00	210,00	15,00
Segovia.Base 20kg de peso.	200,00	220,00	20,00
Media nacional. Calidad Normal. Base 20 kg de	209,29	225,10	15,81

4.3.4. Precios Medios de Porcino: Tronco Ibérico

(Euro/100kg vivo)

TOSTONES	Semana 05 26/01-01/02 2026	Semana 06 02/02-08/02 2026	Variación €
De 5 a 9 kilos	539,96	539,96	0,00
De 9 a 12 kilos	872,85	872,85	0,00
LECHONES			
Lechón Ibérico Cruzado Base 23 kg	736,50	742,31	5,81
MARRANOS			
Marranos Ibéricos de 35 a 60 kg	474,66	471,62	-3,04
PRIMALES			
Primales Ibéricos de 60 a 100 kg	-	-	-
CERDO CEBADO			
Cerdo Cebado (Intensivo)	303,57	303,57	0,00
Cerdo Cebado de Campo (Extensivo)	321,07	321,07	0,00
Cerdo Cebado de Bellota 100% Ibérico	391,66	391,66	0,00
DESVIEJE			
Reproductores de desvieje	217,40	217,40	0,00
REPRODUCTORES			
Reproductores >6 meses	438,00	438,00	0,00
CASTRONAS			
Castronas	156,50	156,50	0,00

Denominaciones de acuerdo con la Norma de Calidad (RD 4/2014)

Para información sobre precios de productos agrícolas y ganaderos en otros Estados Miembros de la UE:

<https://agridata.ec.europa.eu/extensions/DataPortal/prices.html>



MINISTERIO
DE AGRICULTURA, PESCA
Y ALIMENTACIÓN