

PRECIOS COYUNTURALES



SEMANA 10 – 2026

Del 2 al 8 de marzo



Título:

Informe semanal de coyuntura

Edita:

© Ministerio de Agricultura, Pesca y Alimentación
Secretaría General Técnica. Centro de Publicaciones

Unidad proponente:

Subsecretaría de Agricultura, Pesca y Alimentación
Subdirección General de Análisis, Coordinación y Estadística

NIPO: 003-19-090-0

Tienda online:

www.mapa.gob.es

<https://servicio.mapa.gob.es/tienda/>

e-mail:

centropublicaciones@mapa.es

Catálogo de Publicaciones de la Administración General del Estado:

<https://cpage.mpr.gob.es/>

 GOBIERNO DE ESPAÑA	MINISTERIO DE AGRICULTURA, PESCA Y ALIMENTACIÓN	SUBSECRETARÍA
		SECRETARÍA GENERAL TÉCNICA
		DIVISIÓN DE ARCHIVOS Y PUBLICACIONES

Índice:

PÁGINA

PRECIOS MEDIOS NACIONALES.....	4
PRECIOS MEDIOS NACIONALES DE PRODUCTOS AGRÍCOLAS.....	4 - 6
PRECIOS MEDIOS NACIONALES DE PRODUCTOS GANADEROS.....	7 - 8
PRECIOS EN MERCADOS REPRESENTATIVOS DE CEREALES, VINOS Y ACEITES.....	9
PRECIOS MEDIOS EN MERCADOS REPRESENTATIVOS DE CEREALES.....	9 - 10
PRECIOS MEDIOS EN MERCADOS REPRESENTATIVOS DE ARROZ Y ALFALFA.....	11
PRECIOS MEDIOS EN MERCADOS REPRESENTATIVOS DE VINOS.....	12
PRECIOS MEDIOS EN MERCADOS REPRESENTATIVOS DE ACEITES.....	13
PRECIOS DE PRODUCCIÓN DE FRUTAS Y HORTALIZAS EN EL MERCADO INTERIOR.....	14
PRECIOS DE PRODUCCIÓN EN EL MERCADO INTERIOR: FRUTAS.....	14
PRECIOS DE PRODUCCIÓN EN EL MERCADO INTERIOR: PRODUCTOS HORTÍCOLAS.....	16 - 17
PRECIOS REPRESENTATIVOS DE PRODUCTOS GANADEROS.....	18
PRECIOS REPRESENTATIVOS DE PRODUCTOS GANADEROS: BOVINO.....	18
PRECIOS REPRESENTATIVOS DE PRODUCTOS GANADEROS: OVINO.....	19
PRECIOS REPRESENTATIVOS DE PRODUCTOS GANADEROS: PORCINO.....	20 - 21



1. PRECIOS MEDIOS NACIONALES

1.1. PRECIOS MEDIOS NACIONALES DE PRODUCTOS AGRÍCOLAS

1.1.1. Precios Medios Nacionales de Cereales, Arroz, Oleaginosas, Tortas, Proteicos, Vinos y Aceites.					
PRODUCTOS AGRÍCOLAS (especificaciones)		Semana 09 23/02 - 01/03 2026	Semana 10 02/03 - 08/03 2026	Variación semanal euros	Variación semanal %
CEREALES					
(1)	Trigo blando (€/t)	210,56	213,53	2,97	1,41
(1)	Trigo duro (€/t)	245,96	249,49	3,53	1,44
(1)	Cebada pienso (€/t)	198,48	202,01	3,53	1,78
(1)	Cebada malta (€/t)	205,39	206,39	1,00	0,49
(1)	Maíz grano (€/t)	219,65	219,67	0,02	0,01
ARROZ					
(2)	Arroz cáscara japónica (€/t)	464,42	462,01	-2,41	-0,52
(2)	Arroz cáscara india (€/t)	342,21	342,21	0,00	0,00
(3)	Arroz blanco japónica (€/t)	1.101,13	1.107,13	6,00	0,54
(3)	Arroz partido (€/t)	403,17	399,2	-3,97	-0,98
SEMILLAS OLEAGINOSAS					
(4)	Pipa de girasol alto oleico (€/t)	552,74	552,74	0,00	0,00
(4)	Pipa de girasol convencional (€/t)	469,83	469,83	0,00	0,00
(4)	Colza (€/t)	423,08	423,85	0,77	0,18
TORTAS DE GIRASOL Y SOJA					
(9)	Torta de girasol. 34%-36% proteína (€/t)	188,92	188,80	-0,12	-0,06
(9)	Torta de soja. 44%-47% proteína (€/t)	338,53	350,70	12,17	3,59
PROTEICOS					
(10)	Alfalfa. Balas 1ª Cat. 16,5%-18% proteína (€/t)	238,34	245,11	6,77	2,84
(10)	Alfalfa. Pellets estándar. 14%-16% proteína (€/t)	180,57	183,65	3,08	1,71
(4)	Guisantes secos (€/t)	241,87	244,10	2,23	0,92
(2)	Lentejas (€/t)	1.088,10	1.102,67	14,57	1,34
(2)	Garbanzos (€/t)	574,74	574,74	0,00	0,00
(2)	Habas secas (€/t)	275,12	275,94	0,82	0,30
VINOS					
(5)	Vino blanco sin DOP/IGP (€/hectolitro)	50,04	51,00	0,96	1,92
(5)	Vino tinto sin DOP/IGP, 12 p. color (€/hectolitro)	51,22	53,54	2,32	4,53
ACEITE DE OLIVA Y ORUJO					
(6)	Aceite de oliva virgen extra < 0,8º (€/100 kg)	443,68	436,11	-7,57	-1,71
(6)	Aceite de oliva virgen, de 0,8º a 2º (€/100 kg)	380,03	368,97	-11,06	-2,91
(6)	Aceite de oliva lampante > 2º (€/100 kg)	344,98	328,90	-16,08	-4,66
(7)	Aceite de oliva refinado (€/100 kg)	354,88	335,77	-19,11	-5,38
(8)	Aceite de orujo de oliva crudo (€/100 kg)	136,39	133,11	-3,28	-2,40
(7)	Aceite de orujo de oliva refinado (€/100 kg)	209,20	202,06	-7,14	-3,41
ACEITE DE GIRASOL					
(7)	Aceite de girasol refinado convencional (€/100 kg)	137,71	138,81	1,10	0,80
(7)	Aceite de girasol refinado alto oleico (€/100 kg)	162,35	162,72	0,37	0,23
ACEITE DE SOJA					
(7)	Aceite refinado de soja (€/100 kg)	129,11	130,62	1,52	1,17

Posición comercial:

(1) Salida de almacén carreado o entregado al transformador después de intermediario; (2) Granel sobre almacén agricultor/cooperativa
(3) Salida granel industria; (4) Almacén comprador mayorista; (5) Salida bodega; (6) Salida almazara; (7) Salida industria refinadora
(8) Salida industria extractora; (9) Salida industria molidora; (10) Salida industria deshidratadora; (11) Entrada a entamadora

COMENTARIOS DE MERCADO

- **CEREALES (▲=)**: Se aprecian todos los cereales en seguimiento: **cebada pienso** (1,78 %), **trigo duro** (1,44 %), **trigo blando** (1,41 %) y **cebada malta** (0,49 %). También lo hace el **maíz**, aunque dentro de la estabilidad (0,01 %).
- **ARROZ (▼▲=)**: Se deprecian el **arroz partido** (-0,98 %) y el **arroz cáscara japónica** (-0,52 %). Al contrario, el **arroz cáscara japónica** asciende (0,54 %). El único que repite es el **arroz cáscara india** (0,00 %).
- **SEMILLAS OLEAGINOSAS (=▲)**: Repiten precio las **pipas de girasol: convencional y alto oleico**. Únicamente sube, levemente, la **colza** (0,18 %).
- **TORTAS DE GIRASOL Y SOJA (▲▼)**: Comportamiento contrario en las **tortas**: la de **soja** asciende (3,59 %), la de **girasol** desciende, de forma ligera (-0,06 %).
- **PROTEICOS (▲=)**: Incrementos casi generalizados: **alfalfa: balas** (2,84 %) y **pellets** (1,71 %), **lentejas** (1,34 %), **guisantes** (0,92 %) y **habas** (0,30%). Los **garbanzos** son los únicos que no varían (0,00 %).
- **VINOS (▲)**: Tendencias idénticas en los **vinos sin DOP/IGP**: el **tinto** asciende de forma clara (4,53 %) y el **blanco** hace lo propio, aunque de forma más comedida (1,92 %).
- **ACEITE DE OLIVA Y ORUJO (▼)**: Tendencia bajista generalizada: **aceites de oliva: refinado** (-5,38 %), **lampante** (-4,66 %) y **virgen** (-2,91 %). Los **orujo de oliva** no se quedan atrás: **refinado** (-3,41 %) y **crudo** (-2,40 %).
- **ACEITES DE SEMILLAS (▲)**: Se registran precios al alza en todos los tipos: **aceite de girasol refinado: convencional** (0,80 %) y **alto oleico** (0,23 %); también asciende, de forma más significativa, el de **soja** (1,17 %).

1.1.2. Precios Medios Nacionales en Origen de Frutas y Hortalizas					
PRODUCTOS AGRÍCOLAS (especificaciones)		Semana 09 23/02-01/03 2026	Semana 10 02/03-08/03 2026	Variación semanal euros	Variación semanal %
FRUTAS					
(1)	Limón (C/100 kg)	58,69	57,24	-1,45	-2,47
(1)	Mandarina (C/100 kg)	73,78	74,82	1,03	1,40
(1)	Naranja Todas las variedades (C/100 kg)*	36,63	37,46	0,82	2,24
(1)	Naranja Grupo Blancas (C/100 kg)	33,17	37,32	4,16	12,53
(1)	Naranja Salustiana (C/100 kg)	30,08	29,97	-0,12	-0,39
(1)	Naranja Valencia Late (C/100 kg)	42,50	39,93	-2,57	-6,05
(1)	Naranja Grupo Navel (C/100 kg)	37,37	37,49	0,13	0,34
(1)	Naranja Lanelate (C/100 kg)	34,26	33,48	-0,77	-2,25
(1)	Naranja Navel (C/100 kg)	43,01	43,89	0,88	2,04
(1)	Naranja Navelate (C/100 kg)	35,57	35,79	0,22	0,63
(1)	Manzana Fuji (C/100 kg)*	64,36	64,08	-0,28	-0,43
(1)	Manzana Gala (C/100 kg)*	69,45	62,76	-6,69	-9,63
(1)	Manzana Golden (C/100 kg)*	66,70	65,60	-1,10	-1,65
(1)	Manzana Granny Smith (C/100 kg)*	66,18	72,15	5,97	9,02
(1)	Manzana Red Delicious y demás var. rojas (C/100 kg)*	79,12	83,98	4,85	6,14
(1)	Pera Blanquilla (C/100 kg)	78,84	79,77	0,93	1,18
(1)	Pera Conferencia (C/100 kg)	94,59	88,43	-6,16	-6,51
(1)	Aguacate (C/100 kg)	202,01	201,30	-0,71	-0,35
(1)	Níspero (C/100 kg)	-	242,00	-	-
(1)	Plátano (C/100 kg)*	62,11	61,40	-0,71	-1,14
HORTALIZAS					
(1)	Acelga (C/100 kg)	73,38	72,69	-0,70	-0,95
(1)	Ajo (C/100 kg)	167,21	167,21	0,00	0,00
(1)	Alcachofa (C/100 kg)	69,73	66,18	-3,56	-5,10
(1)	Berenjena (C/100 kg)	90,01	106,13	16,12	17,91
(1)	Brócoli (C/100 kg)	45,85	62,47	16,63	36,26
(1)	Calabacín (C/100 kg)	47,03	74,87	27,84	59,19
(1)	Cebolla (C/100 kg)	36,58	37,56	0,98	2,67
(1)	Champiñón (C/100 kg)	206,95	205,83	-1,12	-0,54
(1)	Coliflor (C/100 kg)	58,59	55,27	-3,32	-5,66
(1)	Col repollo hoja lisa (C/100 kg)	94,47	90,91	-3,57	-3,78
(1)	Escarola (C/100 ud)	58,61	66,27	7,66	13,07
(1)	Espinaca (C/100 kg)	124,74	109,90	-14,84	-11,90
(1)	Fresa (C/100 kg)	370,74	312,92	-57,81	-15,59
(1)	Haba verde (C/100 kg)	180,38	165,54	-14,84	-8,23
(1)	Judía verde tipo plana (C/100 kg)	346,48	308,55	-37,92	-10,94
(1)	Lechuga Romana (C/100 ud)	27,96	25,08	-2,88	-10,31
(1)	Pepino (C/100 kg)	113,43	90,53	-22,90	-20,19
(1)	Pimiento verde tipo italiano (C/100 kg)	121,14	135,40	14,25	11,76
(1)	Puerro (C/100 kg)	63,95	58,38	-5,56	-8,70
(1)	Tomate cereza (C/100 kg)*	151,77	169,78	18,01	11,87
(1)	Tomate racimo (C/100 kg)*	75,91	139,29	63,38	83,49
(1)	Tomate redondo liso (C/100 kg)*	74,37	108,42	34,04	45,77
(1)	Zanahoria (C/100 kg)	35,47	40,45	4,98	14,04
(1)	Patata (C/100 kg)	31,01	37,63	6,63	21,37

Posición comercial:

(1) Granel: En árbol, finca, almacén agricultor, alhóndiga, lonja, etc. En cítricos y uva de mesa, los precios se dan "en árbol" y "en cepa" respectivamente. Los precios del plátano, por las peculiaridades de su comercialización, son estimados a partir de las cotizaciones obtenidas y contrastadas por la organización de productores (OP), en la posición comercial "venta en verde al madurador".

*Precios notificados a la Comisión Europea (art. 11 y anexo I.5.c del Reglamento de Ejecución (UE) 2017/1185).

COMENTARIOS DE MERCADO

• **CÍTRICOS (▲▼)**: La mayor presencia relativa en los mercados en árbol de la Valencia Late, más cotizada en estos inicios de su campaña, impulsa el precio de las **naranjas Blancas** (12,23 %); también se aprecian, muy ligeramente, las del **grupo Navel** (0,34 %), además de la **mandarina** (1,4 %). Solo retrocede, en el comienzo de marzo, y tampoco de forma demasiado relevante, la media del **limón** (-2,47 %).

• **FRUTA DE PEPITA (▲▼)**: Al alza los valores de las **manzanas Granny Smith** (9,02 %) y **rojas** (6,14 %), mientras disminuyen los de las **Gala** (-9,63 %), las **Golden** (-1,65%) y las **Fuji** (-0,43 %). En relación con las **peras**, desciende el precio medio en origen de la **Conferencia** (-6,51 %) pero aumenta, en menor proporción, el de la **Blanquilla** (1,18 %).

• **OTRAS FRUTAS (▼)**: De nuevo se deprecian levemente el **plátano** (-1,14 %) y el **aguacate** (-0,35 %). Entra a cotizar el **níspero**.

• **HORTALIZAS (▼▲)**: Se equilibra el número de hortalizas a la baja, dominantes en las últimas semanas, con el de aquéllas para las que se registran variaciones de signo positivo, siendo la magnitud de estas últimas, además, en general, sensiblemente mayor. Entrando en detalle, los incrementos más significativos corresponden esta vez al **tomate racimo** (83,49 %), el **calabacín** (59,19 %), el **tomate redondo liso** (45,77 %) y el **brócoli** (36,26 %); por el contrario, los descensos más relevantes se apuntan para el **pepino** (-20,19%), la **fresa** (-15,59 %), la **espinaca** (-11,90 %) y la **judía verde plana** (-10,94 %). El comienzo de marzo, como es habitual, viene acompañado de un cambio de tendencia, al alza, en la evolución del valor medio de la **patata** (21,37 %).

1.1.3. Precios Medios Nacionales de Productos Agrícolas: Gráficos

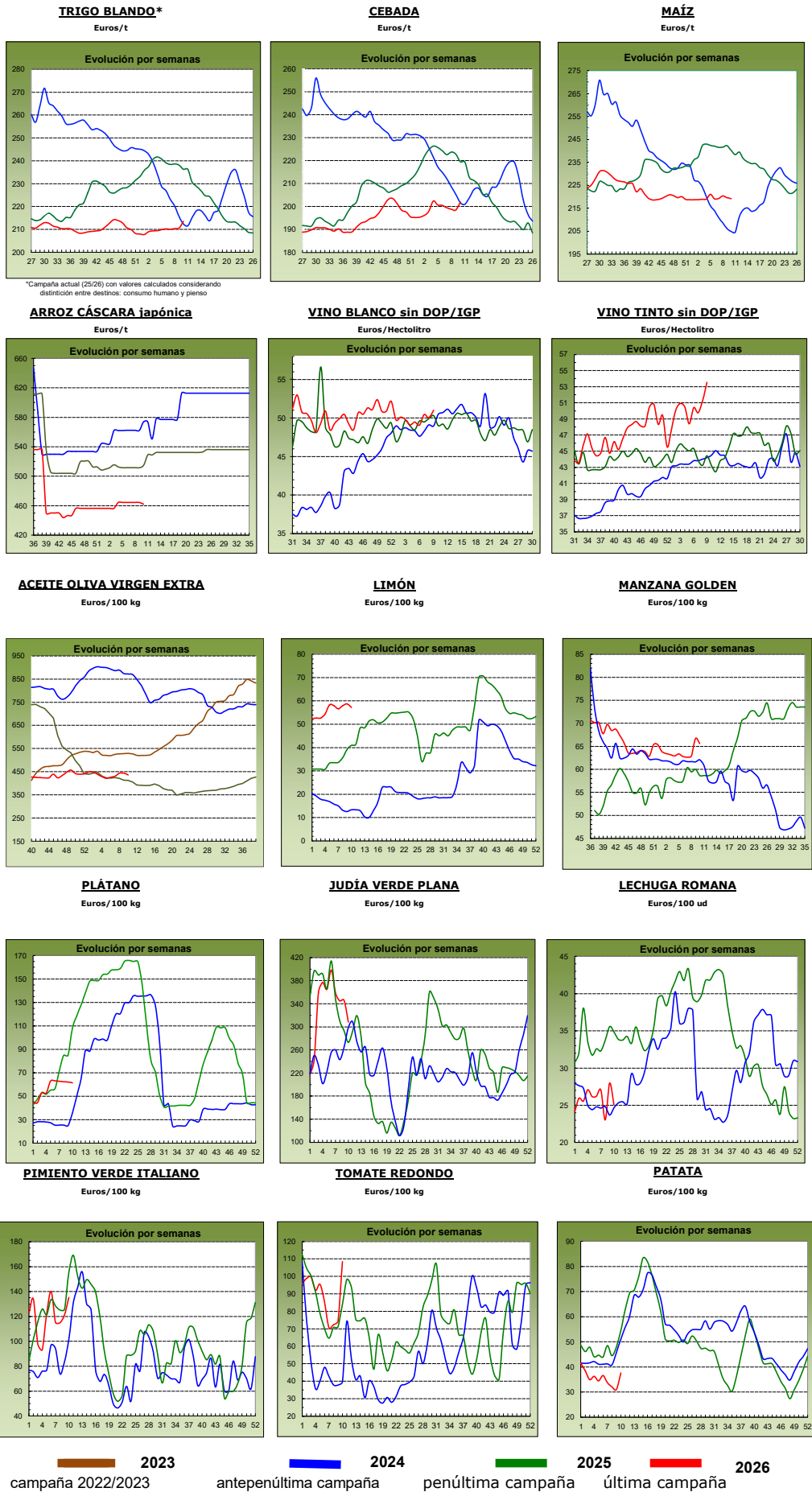

1.2. PRECIOS MEDIOS NACIONALES DE PRODUCTOS GANADEROS

1.2.1. Precios Medios Nacionales de Productos Ganaderos					
PRODUCTOS GANADEROS (especificaciones)		Semana 09 23/02-01/03 2026	Semana 10 02/03-08/03 2026	Variación semanal euros	Variación semanal %
VACUNO					
(1)	Ternera, 180-300 kilos (C/100 kg canal)	724,66	724,36	-0,30	-0,04
(1)	Machos de 12 a 24 meses (Clase R) (C/100 kg canal)	754,84	750,20	-4,64	-0,61
(1)	Animales de 8 a 12 meses (Clase R) (C/100 kg canal)	747,75	748,58	0,83	0,11
(1)	Bovino vivo, conjunto categorías (C/100 kg vivo)	371,95	371,91	-0,04	-0,01
CORDERO					
(1)	Cordero Ligero. Peso canal (>10 y <=13) kg (C/100 kg canal)	1.178,00	1.118,70	-59,30	-5,03
(1)	Cordero Pesado. Peso canal (>13 y <=16) kg (C/100 kg canal)	1.124,10	1.090,10	-34,00	-3,02
PORCINO					
(1)	Porcino >60% magro (Clase S) (C/100 kg canal)	136,24	143,46	7,22	5,30
(1)	Porcino 60-55% magro (Clase E) (C/100 kg canal)	134,57	139,56	4,99	3,71
(1)	Porcino 55-50% magro (Clase U) (C/100 kg canal)	140,51	145,94	5,43	3,86
(1)	Porcino 50-45% magro (Clase R) (C/100 kg canal)	141,98	146,47	4,49	3,16
(1)	Lechón 20 kg (C/unidad)	56,87	62,01	5,14	9,04
POLLO					
(2)	Pollo, media de canales del 83% y 65% rdto. (C/100 kg canal)	220,41	221,96	1,55	0,70
(2)	Pollo P10 (83% rdto.) (C/100 kg canal)	212,83	212,77	-0,06	-0,03
(2)	Pollo P90 (65% rdto.) (C/100 kg canal)	220,81	222,44	1,63	0,74
(2)	Pollo: Cuartos traseros (C/100 kg)	221,42	220,89	-0,53	-0,24
(2)	Pollo: Filete de pechuga (C/100 kg)	494,43	494,00	-0,43	-0,09
HUEVOS					
(3)	Huevos tipo jaula acondicionada, media Clase L y M (C/100 kg)	300,87	306,28	5,41	1,80
(3)	Huevos tipo jaula acondicionada - Clase L (C/docena)	2,35	2,39	0,04	1,70
(3)	Huevos tipo jaula acondicionada - Clase M (C/docena)	2,20	2,24	0,04	1,82
(3)	Huevos tipo gallina suelta en gallinero, media Clase L y M (C/100 kg)	314,64	317,00	2,36	0,75
(3)	Huevos tipo gallina suelta en gallinero - Clase L (C/docena)	2,47	2,49	0,02	0,81
(3)	Huevos tipo gallina suelta en gallinero - Clase M (C/docena)	2,29	2,30	0,01	0,44
(3)	Huevos tipo campero, media Clase L y M (C/100 kg)	316,54	321,35	4,81	1,52
(3)	Huevos tipo campero - Mezcla Clase L y M (C/docena)	2,39	2,43	0,04	1,67
(3)	Huevos Ecológicos, media Clase L y M (C/100 kg)	415,30	418,80	3,50	0,84
(3)	Huevos Ecológicos - Clase L (C/docena)	3,15	3,18	0,03	0,95
(3)	Huevos Ecológicos - Clase M (C/docena)	3,13	3,16	0,03	0,96
CONEJO					
(4)	Conejo 1,8-2,2 kilo,vivo (C/100 kg)	243,38	243,01	-0,37	-0,15
LECHE Y PRODUCTOS LÁCTEOS					
(5)	Suero de leche en polvo (C/100 kg)	106,21	98,51	-7,70	-7,25
(5)	Mantequilla sin sal (formato 25 kg) (C/100 kg)	634,69	616,27	-18,42	-2,90
(5)	Nata 30% materia grasa (a granel) (C/100 kg)	124,97	129,58	4,61	3,69
MIEL Y PRODUCTOS APÍCOLAS					
(6)	Miel multifloral a granel (C/100 kg)		Precio enero 2026: 331,54 C/100 kg		
(6)	Miel multifloral envasada (C/100 kg)		Precio enero 2026: 605,24 C/100 kg		
(6)	Polen a granel (C/100 kg)		Precio enero 2026: 1.290,42 C/100 kg		
(6)	Polen envasado (C/100 kg)		Precio enero 2026: 2.038,81 C/100 kg		

Posición comercial:

(1) Entrada matadero; (2) Salida muelle matadero; (3) Salida muelle centro de embalaje; (4) Salida granja;
(5) Precio franco fábrica sin impuestos ni costes; (6) Venta a la industria o mayorista

COMENTARIOS DE MERCADO

- **VACUNO (▼▲=)**: En general, las cotizaciones de las **canales de vacuno** se mueven entre la ligereza y la estabilidad respecto a la semana previa. En las canales de ternera, la variación de precios registrada es casi imperceptible (-0,04 %), si bien en las canales de los machos 12-24 meses se anota una caída (-0,61 %) y en las canales de los animales 8-12 meses una subida, muy ligera (0,11 %). Respecto a los **bovinos vivos**, los precios apenas varían (-0,01 %).
- **OVINO (▼)**: Descenso moderado en los precios de las **canales de cordero**, (-4,03 % es la variación promedio de las clasificaciones arriba reseñadas).
- **PORCINO (▲)**: El promedio de las cotizaciones de las **canales de porcino de capa blanca** es claramente al alza (4,01 %). Los precios del **porcino cebado** mantienen también la tendencia ascendente de las semanas anteriores. Los **lechones base 20 kg** registran una variación de precios claramente positiva (9,04 %).
- **POLLOS (▲▼)**: Esta semana se anotan subidas de precios en las **canales de pollo** (0,70 %). Los precios de los **cortes de pollo** registran leves variaciones a la baja, tanto en los cuartos traseros (-0,24 %) como, más leves, en los filetes de pechuga (-0,09 %).
- **HUEVOS DE GALLINA (▲)**: Todos los tipos de huevos ven aumentar sus cotizaciones esta semana, con variaciones positivas, por tanto, en los **tipo jaula acondicionada** (1,80 %), en los **tipo gallina suelta en gallinero** (0,75 %), en los **tipo campero** (1,52 %) y en los **ecológicos** (0,84 %).
- **CONEJO (▼)**: Ligeros descensos anotados en el **conejo vivo de granja** (-0,15 %).
- **PRODUCTOS LÁCTEOS (▼▲)**: El precio del **suero de leche en polvo** anota esta semana una variación negativa moderada (-7,25 %), al igual que el de la **mantequilla sin sal**, aunque con porcentajes de variación más comedidos (-2,90 %). Por contra, el precio medio de la **nata 30% de materia grasa** presenta una subida semanal (3,69 %).

1.2.2. Precios Medios Nacionales de Productos Ganaderos: Gráficos

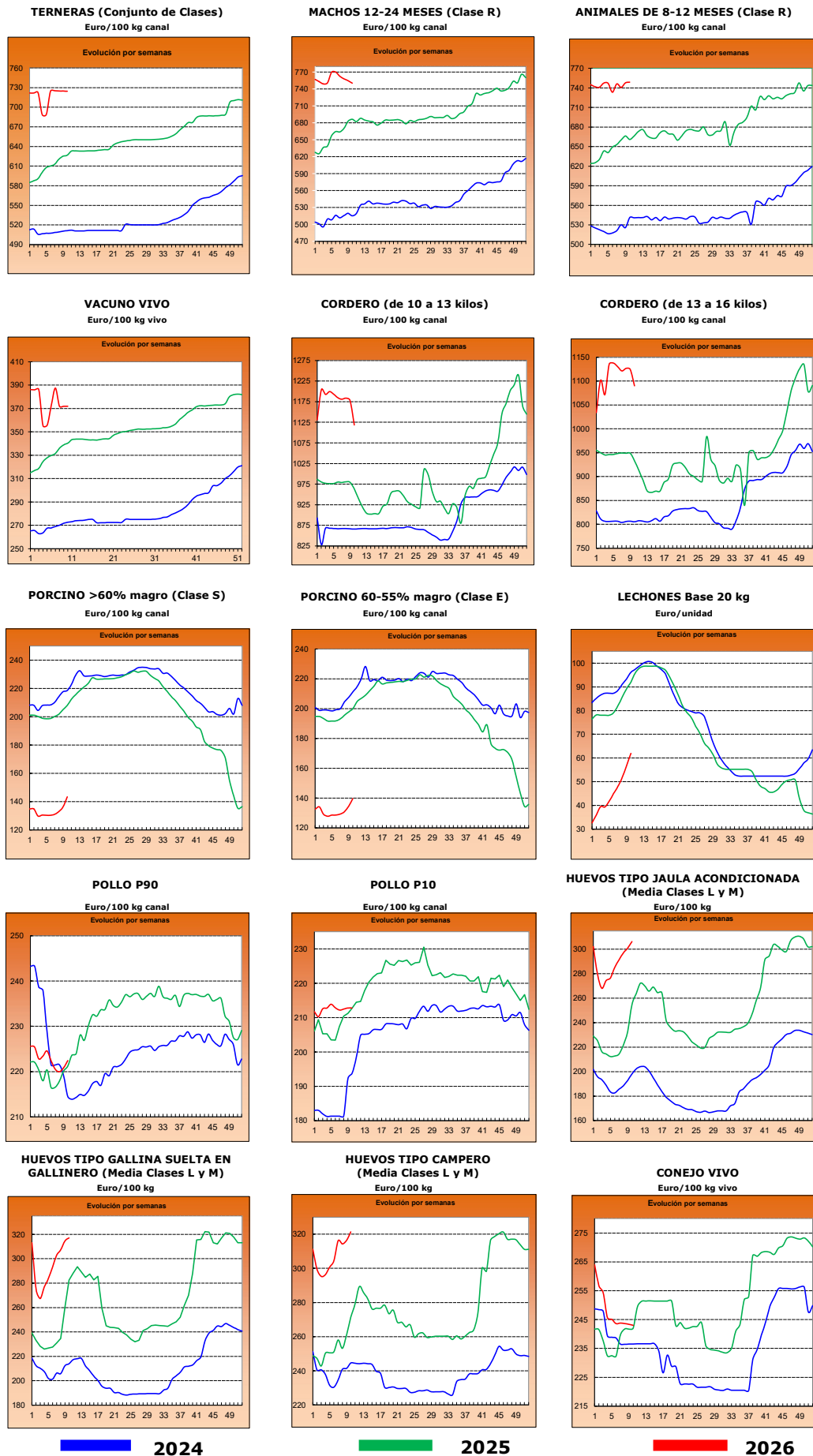

2.- PRECIOS EN MERCADOS REPRESENTATIVOS DE CEREALES, ALFALFA, ARROZ, VINOS, ACEITES Y SEMILLA DE GIRASOL

2.1. PRECIOS EN MERCADOS REPRESENTATIVOS DE CEREALES, ALFALFA Y ARROZ

2.1.1. Precios Medios en Mercados Representativos: Trigo

Precios en Euro/Tonelada

REGLAMENTO (UE) 2017/1185 DE LA COMISION. Artículo 11, Anexo I. 1.

TRIGO: Salida de almacén cargado o entregado al transformador después de intermediario. Mercancia nacional y/o importada.

ALFALFA: Salida industria deshidratadora

PRODUCTO	MERCADO REPRESENTATIVO	Semana 09 23/02-01/03 2026	Semana 10 02/03-08/03 2026	Variación €
Trigo blando Consumo humano	Huesca	222,40	227,20	4,80
	Lleida	227,60	231,80	4,20
	Navarra	224,00	225,00	1,00
	Segovia	217,00	219,00	2,00
	Toledo	225,00	227,40	2,40
	Zaragoza	227,40	229,20	1,80
Trigo blando Pienso	Burgos	200,30	202,85	2,55
	Huesca	218,00	221,20	3,20
	Lleida	218,60	222,80	4,20
	Navarra	217,41	219,57	2,16
	Palencia	200,30	202,90	2,60
	Salamanca	204,20	206,00	1,80
	Segovia	201,00	202,80	1,80
	Sevilla	216,80	222,00	5,20
	Tarragona	221,00	228,00	7,00
	Toledo	214,40	219,20	4,80
	Valladolid	203,00	207,10	4,10
	Zamora	206,60	211,00	4,40
Zaragoza	223,40	224,40	1,00	
Trigo Duro	Sevilla	238,00	243,00	5,00
	Toledo	235,00	235,00	0,00
	Zaragoza	265,00	268,00	3,00

2.1.2. Precios Medios en Mercados Representativos: Cebada y maíz

Precios en Euro/Tonelada

REGLAMENTO (UE) 2017/1185 DE LA COMISION. Artículo 11, Anexo I. 1.

Salida de almacén cargado o entregado al transformador después de intermediario. Mercancia nacional y/o importada.

PRODUCTO	MERCADO REPRESENTATIVO	Semana 09 23/02-01/03 2026	Semana 10 02/03-08/03 2026	Variación €
Cebada Pienso	Albacete	194,50	195,50	1,00
	Burgos	193,00	197,00	4,00
	Ciudad Real	200,80	207,70	6,90
	Cuenca	198,00	199,00	1,00
	Guadalajara	196,80	201,60	4,80
	Huesca	199,00	201,00	2,00
	León	206,00	210,00	4,00
	Lérida	205,00	210,00	5,00
	Murcia	210,00	214,00	4,00
	Salamanca	196,00	198,00	2,00
	Segovia	192,00	195,00	3,00
	Soria	194,00	195,00	1,00
	Teruel	205,00	208,00	3,00
	Toledo	201,30	204,50	3,20
	Valladolid	196,00	198,00	2,00
Zamora	206,00	210,00	4,00	
Zaragoza	205,00	208,00	3,00	
Maiz Grano	Albacete	216,40	216,40	0,00
	Ciudad Real	228,20	228,20	0,00
	Guadalajara	222,00	222,00	0,00
	Huesca	216,00	216,00	0,00
	León	221,00	217,80	-3,20
	Lérida	212,00	214,00	2,00
	Navarra	216,00	216,00	0,00
	Salamanca	223,40	223,40	0,00
	Sevilla	217,00	217,00	0,00
	Toledo	226,60	226,60	0,00
	Valladolid	221,40	221,40	0,00
	Zamora	218,20	216,40	-1,80
	Zaragoza	219,00	221,00	2,00

2.1.3. Precios Medios en Mercados Representativos: Arroz y alfalfa

Precios en Euro/Tonelada

REGLAMENTO (UE) 2017/1185 DE LA COMISION. Artículo 11, Anexo I. 2. Arroz y artículo 12 (a), Anexo II.2 (alfalfa)

Arroz cáscara precios salida almacén agricultor o en cooperativa, y arroz blanco precios salida industria

ALFALFA: Salida industria deshidratadora

PRODUCTO	MERCADO REPRESENTATIVO	Semana 09 23/02-01/03 2026	Semana 10 02/03-08/03 2026	Variación €
Arroz cáscara (Índica)	Badajoz	320,00	320,00	0,00
	Cáceres	280,00	280,00	0,00
	Cádiz	300,00	300,00	0,00
	Sevilla	370,00	370,00	0,00
	Valencia	272,50	272,50	0,00
Arroz cáscara (Japónica)	Badajoz	365,00	365,00	0,00
	Huesca	380,00	380,00	0,00
	Sevilla	--	470,00	--
	Tarragona	470,00	460,00	-10,00
	Valencia	500,00	500,00	0,00
Arroz blanco (Japónica)	Huesca	450,00	450,00	0,00
	Tarragona	1075,00	1087,50	12,50
	Valencia	1190,00	1190,00	0,00
Arroz partido	Tarragona	435,00	427,50	-7,50
	Valencia	367,50	367,50	0,00
Alfalfa Balas	Albacete	180,00	180,00	0,00
	Burgos	237,00	237,00	0,00
	Córdoba	191,00	191,00	0,00
	Huesca	231,00	243,00	12,00
	Lleida	230,00	237,50	7,50
	Navarra	252,50	252,50	0,00
	Sevilla	205,00	205,00	0,00
	Toledo	246,00	246,00	0,00
	Zamora	223,00	223,00	0,00
	Zaragoza	244,00	250,00	6,00
Alfalfa Pellets	Albacete	125,00	125,00	0,00
	Burgos	214,50	223,00	8,50
	Córdoba	177,00	177,00	0,00
	Huesca	171,50	176,00	4,50
	Lleida	191,67	191,67	0,00
	Navarra	210,00	210,00	0,00
	Sevilla	190,00	190,00	0,00
	Toledo	260,00	260,00	0,00
	Zamora	182,00	182,00	0,00
	Zaragoza	178,00	182,00	4,00

2.2. PRECIOS EN MERCADOS REPRESENTATIVOS DE VINOS
R. EJECUCIÓN (UE) 2017/1185 DE LA COMISION. Artículo 11, Anexo II. 3.

En €/hectólitro, salida bodega, a granel, pago al contado sin I. V. A.

PRODUCTO	MERCADO REPRESENTATIVO	Semana 09 23/02-01/03 2026	Semana 10 02/03-08/03 2026	Variación €
Vino Blanco sin DOP/IPG	Albacete	61,79	58,70	-3,09
	Badajoz	53,49	51,39	-2,10
	Ciudad Real	44,82	47,06	2,24
	Cuenca	53,92	52,79	-1,14
	Toledo	53,78	56,47	2,69
Vino Tinto sin DOP / IPG	Precio de vino tinto referido al producto de 12 puntos de color			
	Albacete	52,08	54,68	2,60
	Ciudad Real	46,81	49,15	2,34
	Cuenca	51,67	54,25	2,58
	Murcia	--	59,23	--
	Toledo	54,29	53,92	-0,38

2.3. PRECIOS EN MERCADOS REPRESENTATIVOS DE ACEITES Y SEMILLAS DE GIRASOL

Aceites. Precios salida almazara/orujera/refinadora, en C/100 kg, sin I.V.A. Rgto. 2017/1185. Art.11. Anexo I.3.
Semilla de girasol. Precios en almacén del comprador mayorista, en C/t, sin I.V.A. Rgto 2017/1185. Art. 8

PRODUCTO Y ESPECIFICACIONES	MERCADO REPRESENTATIVO	Semana 09 23/02-01/03 2026	Semana 10 02/03-08/03 2026	Variación C
ACEITE DE OLIVA VIRGEN EXTRA Menos de 0,8°	Albacete	415,00	425,00	10,00
	Almería	444,00	444,00	0,00
	Badajoz	435,00	447,00	12,00
	Cádiz	475,00	475,00	0,00
	Ciudad Real	440,00	435,00	-5,00
	Córdoba	461,50	451,50	-10,00
	Cuenca	428,90	430,00	1,10
	Granada	434,50	418,00	-16,50
	Huelva	445,00	445,00	0,00
	Jaén	439,00	430,00	-9,00
	Málaga	416,50	431,00	14,50
	Murcia	432,00	423,00	-9,00
	Sevilla	466,50	448,50	-18,00
Tarragona	480,00	470,00	-10,00	
Toledo	434,00	422,00	-12,00	
Zaragoza	415,00	415,00	0,00	
ACEITE DE OLIVA VIRGEN De 0,8° a 2°	Albacete	375,00	380,00	5,00
	Almería	400,00	400,00	0,00
	Cádiz	370,00	370,00	0,00
	Ciudad Real	385,00	375,00	-10,00
	Córdoba	371,50	360,00	-11,50
	Cuenca	366,50	346,70	-19,80
	Granada	371,50	369,00	-2,50
	Jaén	381,50	367,00	-14,50
	Málaga	377,50	377,50	0,00
	Murcia	369,00	348,00	-21,00
	Sevilla	391,50	393,50	2,00
	Tarragona	430,00	420,00	-10,00
	Toledo	376,00	353,00	-23,00
Zaragoza	360,00	360,00	0,00	
ACEITE DE OLIVA LAMPANTE	Albacete	355,00	325,00	-30,00
	Cádiz	310,00	310,00	0,00
	Ciudad Real	346,00	340,00	-6,00
	Córdoba	342,50	328,00	-14,50
	Cuenca	325,00	311,70	-13,30
	Granada	343,00	328,50	-14,50
	Huelva	315,00	315,00	0,00
	Jaén	351,00	331,00	-20,00
	Málaga	349,50	349,50	0,00
	Murcia	331,00	310,00	-21,00
	Sevilla	354,00	353,00	-1,00
	Tarragona	290,00	285,00	-5,00
	Toledo	333,00	313,00	-20,00
Zaragoza	340,00	340,00	0,00	
ACEITE DE OLIVA REFINADO	Córdoba	344,50	332,50	-12,00
	Jaén	355,50	335,00	-20,50
	Sevilla	361,50	340,00	-21,50
	Tarragona	355,00	330,00	-25,00
ACEITE DE ORUJO DE OLIVA CRUDO	Córdoba	134,00	131,50	-2,50
	Jaén	141,00	135,00	-6,00
	Málaga	133,00	133,00	0,00
	Sevilla	138,00	132,50	-5,50
	Tarragona	135,25	130,00	-5,25
Toledo	135,00	135,00	0,00	
ACEITE DE ORUJO DE OLIVA REFINADO	Sevilla	209,00	202,00	-7,00
PIPA DE GIRASOL Alto oleico	Centro	537,63	537,63	0,00
	Norte	537,43	537,43	0,00
	Sur	578,73	578,73	0,00
PIPA DE GIRASOL Convencional	Centro	452,95	452,95	0,00
	Norte	447,05	447,05	0,00
	Sur	505,90	505,90	0,00

3. PRECIOS DE PRODUCCIÓN DE FRUTAS Y HORTALIZAS EN EL MERCADO INTERIOR

3.1. PRECIOS DE PRODUCCIÓN EN EL MERCADO INTERIOR FRUTAS

3.1.1. Precios de Producción de Frutas en el Mercado Interior:												
Precios diarios y Precios Medios Ponderados Semanales en mercados representativos provinciales.												

Precios a la salida del centro de acondicionamiento de productos seleccionados, embalados y, en su caso, en palés (€/100 kg peso neto)

CÍTRICOS

PRODUCTO	MERCADO	VARIEDAD O TIPO	CAT.	CALIBRE	DIA/MES							
					2/3	3/3	4/3	5/3	6/3	7/3	8/3	PMPS
LIMÓN	Alicante	Fino	I	3-4	161,30	159,37	160,34	157,34	160,37	--	--	159,76
	Málaga	Fino	I	3-4	150,00	152,00	150,00	151,00	150,00	--	--	150,59
	Murcia	Fino	I	3-4	170,00	169,00	171,00	170,00	168,00	--	--	169,60
MANDARINA	Castellón	Murkott	I	1-3	130,00	130,00	130,00	130,00	113,71	--	--	118,67
	Castellón	Nadorcott	I	1-3	151,87	152,94	142,15	146,40	150,73	--	--	149,68
	Valencia	Nadorcott	I	1-3	160,37	152,45	157,88	143,10	129,19	151,17	144,77	138,57
	Valencia	Orri	I	1-2	194,67	190,07	195,11	194,67	203,43	184,24	--	200,89
	Castellón	Ortanique	I	1-2	119,16	112,31	119,16	119,16	119,16	--	--	115,10
	Valencia	Ortanique	I	1-2	106,67	101,32	102,90	100,85	99,17	--	--	100,08
	Castellón	Tango	I	1-3	169,27	150,31	169,27	169,27	150,41	--	--	151,93
	Valencia	Tango	I	1-3	159,49	158,87	157,57	152,26	152,90	159,64	144,47	155,31
	Huelva	Todas las variedades	I	1-2	148,00	148,00	148,00	148,00	148,00	--	--	148,00
	Sevilla	Todas las variedades	I	1-2	140,00	140,00	140,00	140,00	140,00	--	--	140,00
NARANJA	Castellón	Navel Lane Late	I	3-6	105,16	101,19	105,16	109,58	105,16	88,34	--	104,64
	Córdoba	Navel Lane Late	I	3-6	90,00	90,00	90,00	90,00	90,00	--	--	90,00
	Huelva	Navel Lane Late	I	3-6	92,00	92,00	92,00	92,00	92,00	--	--	92,00
	Sevilla	Navel Lane Late	I	3-6	91,00	91,00	91,00	91,00	91,00	--	--	91,00
	Valencia	Navel Lane Late	I	3-6	82,25	84,40	83,45	89,34	86,50	76,60	97,63	85,91
	Castellón	Navelate	I	3-6	97,36	94,18	97,36	97,36	97,36	--	--	95,47
	Valencia	Navelate	I	3-6	77,86	77,95	76,40	77,79	77,32	77,51	--	77,33
	Castellón	Salustiana	I	3-6	89,59	118,70	89,59	89,59	89,59	--	--	116,69
	Valencia	Salustiana	I	3-6	81,68	81,54	82,34	80,24	80,65	87,82	93,22	81,25
	Valencia	Sanguinelli	I	3-6	98,48	138,25	132,01	--	112,25	--	--	113,16
	Valencia	Tarocco	I	3-6	--	--	--	--	105,05	--	--	105,05
	Valencia	Washington Navel	I	3-6	80,00	80,00	80,00	85,65	80,00	--	--	82,17

FRUTAS DE PEPITA

PRODUCTO	MERCADO	VARIEDAD O TIPO	CAT.	CALIBRE	DIA/MES							
					2/3	3/3	4/3	5/3	6/3	7/3	8/3	PMPS
MANZANA	Gerona	Fuji	I	65-80	147,05	147,05	147,05	147,05	147,05	--	--	147,05
	Lérida	Fuji	I	65-80	100,00	100,00	100,00	100,00	100,00	--	--	100,00
	Zaragoza	Fuji	I	65-80	131,03	131,03	131,03	131,03	131,03	--	--	131,03
	Gerona	Gala	I	65-80	127,54	127,54	127,54	127,54	127,54	--	--	127,54
	Lérida	Gala	I	65-80	99,17	99,17	99,17	99,17	99,17	--	--	99,17
	Zaragoza	Gala	I	65-80	113,95	113,95	113,95	113,95	113,95	--	--	113,95
	Gerona	Golden Delicious	I	65-80	124,63	124,63	124,63	124,63	124,63	--	--	124,63
	Lérida	Golden Delicious	I	65-80	105,96	105,96	105,96	105,96	105,96	--	--	105,96
	Navarra	Golden Delicious	I	65-80	134,50	134,50	134,50	134,50	134,50	--	--	134,50
	Zaragoza	Golden Delicious	I	65-80	98,70	98,70	98,70	98,70	98,70	--	--	98,70
	Gerona	Granny Smith	I	65-80	120,87	120,87	120,87	120,87	120,87	--	--	120,87
	Lérida	Granny Smith	I	65-80	105,00	105,00	105,00	105,00	105,00	--	--	105,00
	Gerona	Red Delicious	I	65-80	145,68	145,68	145,68	145,68	145,68	--	--	145,68
	Zaragoza	Reineta	I	65-80	110,00	110,00	110,00	110,00	110,00	--	--	110,00
	Zaragoza	Verdedoncella	I	65-80	130,00	130,00	130,00	130,00	130,00	--	--	130,00
	PERA	Lérida	Bianquilla	I	55-60	85,00	85,00	85,00	85,00	85,00	--	--
Zaragoza		Bianquilla	I	55-60	125,00	125,00	125,00	125,00	125,00	--	--	125,00
La Rioja		Conferencia	I	60-65+	185,00	185,00	185,00	185,00	185,00	--	--	185,00
Lérida		Conferencia	I	60-65+	149,12	149,12	149,12	149,12	149,12	--	--	149,12
Zaragoza		Conferencia	I	60-65+	145,50	145,50	145,50	145,50	145,50	--	--	145,50
Zaragoza	Limonera	I	60-65+	128,47	128,47	128,47	128,47	128,47	--	--	128,47	

OTRAS FRUTAS

PRODUCTO	MERCADO	VARIEDAD O TIPO	CAT.	CALIBRE	DIA/MES							
					2/3	3/3	4/3	5/3	6/3	7/3	8/3	PMPS
AGUACATE	Granada	Hass	-	-	300,00	300,00	300,00	300,00	300,00	--	--	300,00

3.1.2. Precios de Producción de Frutas en el Mercado Interior: Precios Medios Ponderados Semanales Nacionales

Referencia: Reglamento Delegado (UE) 2017/891 de la Comisión, de 13 de marzo (DOUE de 25 de mayo). Art. 55 y Anexo VI
Precios a la salida del centro de acondicionamiento de productos seleccionados, embalados y, en su caso, en palés (C/100kg peso neto)

CÍTRICOS

PRODUCTO	MERCADO	VARIEDAD O TIPO	CAT.	CALIBRE	PRECIO MEDIO PONDERADO SEMANAL NACIONAL Semana 10-2026: 02/03 - 08/03
LIMÓN	ESPAÑA	Todas las variedades	I	3-4	163,17
MANDARINA	ESPAÑA	Todas las variedades	I	1-2	143,44
NARANJA	ESPAÑA	Lanelate	I	3-6	88,90
	ESPAÑA	Navelate	I	3-6	88,73
	ESPAÑA	Salustiana	I	3-6	86,58
	ESPAÑA	Tarocco	I	3-6	105,05
	ESPAÑA	Todas las variedades	I	3-6	88,93

FRUTAS DE PEPITA

PRODUCTO	MERCADO	VARIEDAD O TIPO	CAT.	CALIBRE mm	PRECIO MEDIO PONDERADO SEMANAL NACIONAL Semana 10-2026: 02/03 - 08/03
MANZANA	ESPAÑA	Fuji	I	65-80	119,28
	ESPAÑA	Gala	I	65-80	116,32
	ESPAÑA	Golden Delicious	I	65-80	107,42
	ESPAÑA	Granny Smith	I	65-80	111,38
	ESPAÑA	Red Delicious y demás Var. Rojas	I	65-80	145,68
PERA	ESPAÑA	Blanquilla	I	55-60	104,88
	ESPAÑA	Conferencia	I	60-65+	165,94

OTRAS FRUTAS

PRODUCTO	MERCADO	VARIEDAD O TIPO	CAT.	CALIBRE	PRECIO MEDIO PONDERADO SEMANAL NACIONAL Semana 10-2026: 02/03 - 08/03
AGUACATE	ESPAÑA	Hass	-	-	300

3.2. PRECIOS DE PRODUCCIÓN EN EL MERCADO INTERIOR: PRODUCTOS HORTÍCOLAS

3.2.1. Precios de Producción de Hortícolas en el Mercado Interior:
Precios diarios y Precios Medios Ponderados Semanales en mercados representativos provinciales.

Precios a la salida del centro de acondicionamiento de productos seleccionados, embalados y, en su caso, en palés (€/100 kg peso neto)

HORTALIZAS

PRODUCTO	MERCADO	VARIEDAD O TIPO	CAT.	CALIBRE	DIA/MES								PMPS
					2/3	3/3	4/3	5/3	6/3	7/3	8/3		
ACELGA	Madrid	Todos los tipos y variedades	-	-	105,86	105,86	105,86	105,86	105,86	105,86	--	--	105,86
	Navarra	Todos los tipos y variedades	-	-	105,00	105,00	105,00	105,00	105,00	105,00	--	--	105,00
AJO	Ciudad Real	Blanco	-	50-60 mm	250,00	250,00	250,00	250,00	250,00	250,00	--	--	250,00
	Cuenca	Blanco	-	50-60 mm	205,50	205,50	205,50	205,50	205,50	205,50	--	--	205,50
	Toledo	Blanco	-	50-60 mm	245,00	245,00	245,00	245,00	245,00	245,00	--	--	245,00
	Ciudad Real	Morado	-	50-80 mm	280,00	280,00	280,00	280,00	280,00	280,00	--	--	280,00
	Córdoba	Morado	-	50-80 mm	270,00	270,00	270,00	270,00	270,00	270,00	--	--	270,00
	Cuenca	Morado	-	50-80 mm	362,65	362,65	362,65	362,65	362,65	362,65	--	--	362,65
	Madrid	Morado	-	50-80 mm	320,00	320,00	320,00	320,00	320,00	320,00	--	--	320,00
	Toledo	Morado	-	50-80 mm	270,00	270,00	270,00	270,00	270,00	270,00	--	--	270,00
	Ciudad Real	Primavera	-	50-60 mm	245,00	245,00	245,00	245,00	245,00	245,00	--	--	245,00
	Córdoba	Primavera	-	50-60 mm	272,00	272,00	272,00	272,00	272,00	272,00	--	--	272,00
Cuenca	Primavera	-	50-60 mm	186,00	186,00	186,00	186,00	186,00	186,00	--	--	186,00	
ALCACHOFA	Murcia	Todos los tipos y variedades	-	-	85,00	95,00	88,00	90,00	85,00	85,00	--	--	88,33
	Navarra	Todos los tipos y variedades	-	-	255,00	255,00	255,00	255,00	255,00	255,00	--	--	255,00
APIO	Murcia	Verde	-	-	98,00	98,00	99,00	99,00	99,00	110,00	--	--	101,82
BERENJENA	Almería	Todos los tipos y variedades	-	40+/70+	136,90	143,66	149,84	154,96	163,14	175,47	--	--	151,31
BRÓCOLI	Murcia	Todos los tipos y variedades	-	-	130,00	135,00	120,00	110,00	130,00	--	--	124,37	
CALABACÍN	Almería	Todas las variedades	-	14-21 g	71,50	77,50	110,50	132,50	155,20	157,00	--	--	108,82
	Murcia	Todas las variedades	-	14-21 g	85,00	110,00	120,00	125,00	130,00	--	--	114,39	
CEBOLLA	Albacete	Todos los tipos y variedades	-	40-80	39,50	39,50	39,50	39,50	39,50	39,50	--	--	39,50
	Ciudad Real	Todos los tipos y variedades	-	40-80	65,00	65,00	65,00	65,00	65,00	65,00	--	--	65,00
	Cuenca	Todos los tipos y variedades	-	40-80	48,00	48,00	48,00	48,00	48,00	48,00	--	--	48,00
	Madrid	Todos los tipos y variedades	-	40-80	90,15	90,15	90,15	90,15	90,15	90,15	--	--	90,15
	Toledo	Todos los tipos y variedades	-	40-80	72,00	72,00	72,00	72,00	72,00	72,00	--	--	72,00
CHAMPIÓN	Albacete	Cerrado	-	30-65 mm	204,80	204,80	204,80	204,80	204,80	204,80	--	--	204,80
	Cuenca	Cerrado	-	30-65 mm	190,48	190,48	190,48	190,48	190,48	190,48	--	--	190,48
	La Rioja	Cerrado	-	30-65 mm	337,25	337,25	337,25	337,25	337,25	337,25	--	--	337,25
	Navarra	Cerrado	-	30-65 mm	328,00	328,00	328,00	328,00	328,00	328,00	--	--	328,00
COLIFLOR	Barcelona	Todos los tipos y variedades	-	16-20 cm	88,00	88,00	88,00	88,00	88,00	88,00	--	--	88,00
	Ciudad Real	Todos los tipos y variedades	-	16-20 cm	150,00	150,00	150,00	150,00	150,00	150,00	--	--	150,00
	La Rioja	Todos los tipos y variedades	-	16-20 cm	56,20	56,20	56,20	56,20	56,20	56,20	--	--	56,20
	Murcia	Todos los tipos y variedades	-	16-20 cm	130,00	120,00	110,00	130,00	135,00	130,00	--	--	124,26
	Navarra	Todos los tipos y variedades	-	16-20 cm	85,00	85,00	85,00	85,00	85,00	85,00	--	--	85,00
	Tarragona	Todos los tipos y variedades	-	16-20 cm	105,00	105,00	105,00	105,00	105,00	105,00	--	--	105,00
	Toledo	Todos los tipos y variedades	-	16-20 cm	89,00	86,00	85,00	84,65	84,65	84,65	--	--	85,86
	Murcia	Hoja lisa	-	-	110,00	100,00	110,00	105,00	115,00	115,00	--	--	109,48
COL-REPOLLO	Barcelona	Todos los tipos y variedades	-	-	90,91	90,91	90,91	90,91	90,91	90,91	--	--	90,91
	La Coruña	Todos los tipos y variedades	-	-	230,58	230,58	230,58	230,58	230,58	230,58	--	--	230,58
	Lugo	Todos los tipos y variedades	-	-	164,38	164,38	164,38	164,38	164,38	164,38	--	--	164,38
	Madrid	Todos los tipos y variedades	-	-	92,27	92,27	92,27	92,27	92,27	92,27	--	--	92,27
	Navarra	Todos los tipos y variedades	-	-	63,00	63,00	63,00	63,00	63,00	63,00	--	--	63,00
	Orense	Todos los tipos y variedades	-	-	215,00	215,00	215,00	215,00	215,00	215,00	--	--	215,00
	Murcia	Lisa	-	-	150,00	145,00	120,00	110,00	150,00	150,00	--	--	135,81
	Murcia	Todas las variedades	-	-	170,00	173,00	115,00	115,00	175,00	175,00	--	--	157,25
ESPINACA	Toledo	Todas las variedades	-	-	145,00	140,00	138,00	137,75	137,75	137,75	--	--	139,70
	Barcelona	Todas las variedades	-	-	492,05	492,05	492,05	492,05	492,05	492,05	--	--	492,05
FRESA	Barcelona	Todas las variedades	-	-	492,05	492,05	492,05	492,05	492,05	492,05	--	--	492,05
JUDÍA VERDE	Almería	Plana	-	-	508,50	457,50	482,90	477,39	483,93	475,29	--	--	481,67
LECHUGA	Murcia	Baby	I	-	100,00	105,00	102,00	105,00	102,00	102,00	--	--	102,64
	Murcia	Iceberg	I	400g y +	130,00	145,00	150,00	150,00	140,00	140,00	--	--	144,32
	Barcelona	Romana	I	400g y +	116,67	116,67	116,67	116,67	116,67	116,67	--	--	116,67
	Murcia	Romana	I	400g y +	100,00	105,00	110,00	105,00	102,00	102,00	--	--	104,89
	Navarra	Todos los tipos y variedades	-	400g y +	148,00	148,00	148,00	148,00	148,00	148,00	--	--	148,00
PATATA	Burgos	Todas las variedades	-	35x35-75x75 mm	50,00	50,00	50,00	50,00	50,00	50,00	--	--	50,00
	Ciudad Real	Todas las variedades	-	35x35-75x75 mm	93,00	93,00	93,00	93,00	93,00	93,00	--	--	93,00
PEPINO	Almería	De Almería	-	350-500 g	78,87	79,07	72,31	74,59	76,22	69,81	--	--	76,33
	Almería	Español	-	-	155,00	167,00	174,00	208,00	226,00	221,00	--	--	188,36
	Madrid	Español	-	-	165,00	165,00	165,00	165,00	165,00	165,00	--	--	165,00
	Murcia	Español	-	-	190,00	195,00	190,00	190,00	225,00	225,00	--	--	199,16
PIMIENTO	Almería	Cuadrado color (rojo o amarillo)	I	70 mm y +	207,28	210,36	221,87	230,85	239,66	227,90	--	--	224,38
	Almería	Cuadrado Verde	I	70 mm y +	170,50	163,09	162,85	156,03	189,26	142,35	--	--	165,43
	Almería	Italiano Verde	I	40 mm y +	194,00	199,00	187,00	188,00	182,00	188,00	--	--	190,07
PUERRO	Navarra	Todos los tipos y variedades	-	-	96,00	96,00	96,00	96,00	96,00	96,00	--	--	96,00
	Tarragona	Todos los tipos y variedades	-	-	82,50	82,50	82,50	82,50	82,50	82,50	--	--	82,50
	Toledo	Todos los tipos y variedades	-	-	117,90	117,90	117,90	117,90	117,90	117,90	--	--	117,90
TOMATE	Almería	Cereza	I	-	--	258,00	318,00	356,00	405,00	435,00	--	--	348,92
	Ciudad Real	Cereza	I	-	206,00	207,00	208,00	209,00	210,00	210,00	--	--	208,00
	Granada	Cereza	I	-	160,22	160,22	160,22	160,22	160,22	160,22	--	--	160,22
	Málaga	Cereza	I	-	149,49	149,49	149,49	149,49	149,49	149,49	--	--	149,49
	Murcia	Cereza	I	-	185,00	195,00	180,00	200,00	195,00	195,00	--	--	191,25
	Almería	Racimo	I	-	--	149,00	156,39	181,70	178,40	165,60	--	--	162,74
	Ciudad Real	Racimo	I	-	150,00	152,00	153,00	154,00	155,00	155,00	--	--	152,80
	Almería	Redondo	I	57-100mm	82,00	138,50	158,00	179,50	189,00	232,00	--	--	164,62
	Ciudad Real	Redondo	I	57-100mm	110,00	112,00	112,00	114,00	115,00	115,00	--	--	112,60
	Murcia	Redondo	I	57-100mm	100,00	95,00	120,00	120,00	110,00	110,00	--	--	110,47
ZANAHORIA	Alicante	Todos los tipos y variedades	-	-	51,00	51,00	51,00	51,00	51,00	51,00	--	--	51,00
	Toledo	Todos los tipos y variedades	-	-	50,21	50,21	50,21	50,21	50,21	50,21	--	--	50,21
	Valladolid	Todos los tipos y variedades	-	-	45,00	45,00	45,00	45,00	45,00	45,00	--	--	45,00

3.2.2. Precios de Producción de Hortícolas en el Mercado Interior: Precios Medios Ponderados Semanales Nacionales

Referencia: Reglamento Delegado (UE) 2017/891 de la Comisión, de 13 de marzo (DOUE de 25 de mayo). Art. 55 y Anexo VI

Precios a la salida del centro de acondicionamiento de productos seleccionados, embalados y, en su caso, en palés (€/100kg peso neto)

HORTALIZAS

PRODUCTO	MERCADO	VARIEDAD O TIPO	CAT.	CALIBRE	PRECIO MEDIO PONDERADO SEMANAL NACIONAL Semana 10-2026: 02/03 - 08/03
AJO	ESPAÑA	Blanco	-	50-60 mm	233,5
	ESPAÑA	Morado	-	50-80 mm	300,53
	ESPAÑA	Primavera	-	50-60 mm	234,33
BERENJENA	ESPAÑA	Todos los tipos y variedades	-	40+ /70+	151,31
CALABACÍN	ESPAÑA	Todas las variedades	-	14-21	108,88
CEBOLLA	ESPAÑA	Todos los tipos y variedades	-	40-80	45,66
CHAMPIÑÓN	ESPAÑA	Cerrado	-	Medio (30-65 mm)	229,58
COLIFLOR	ESPAÑA	Todos los tipos y variedades	-	16-20 cm	90,1
COL-REPOLLO	ESPAÑA	Todos los tipos y variedades	-	-	178,33
FRESA	ESPAÑA	Todos los tipos y variedades	-	-	492,05
JUDÍA VERDE	ESPAÑA	Todos los tipos y variedades	-	-	481,67
LECHUGA	ESPAÑA	Todos los tipos y variedades	I	400 g o superior	131,85
PATATA	ESPAÑA	Todas las variedades	-	35x35-75x75 mm	45,18
PEPINO	ESPAÑA	Variedades lisas	-	350-500 g	76,33
PIMIENTO	ESPAÑA	Todos los tipos y variedades	I	40 mm y +	211,36
PUERRO	ESPAÑA	Todos los tipos y variedades	-	-	102,4
TOMATE	ESPAÑA	Cereza	I	-	231,26
	ESPAÑA	Racimo	I	-	162,73
	ESPAÑA	Redondo	I	57-100mm	154,99
ZANAHORIA	ESPAÑA	Todos los tipos y variedades	-	-	45,61

4. PRECIOS REPRESENTATIVOS DE PRODUCTOS GANADEROS

4.1. PRECIOS REPRESENTATIVOS DE PRODUCTOS GANADEROS: BOVINO

4.1.1. Precios Medios Nacionales de Canales de Bovino Pesado

PRECIO MEDIO NACIONAL (€/100kg Canal) DE CANALES DE BOVINO PESADO SEGÚN MODELO COMUNITARIO
DE CLASIFICACIÓN R 2017/1182, R 2017/1184, RD 815/2018 (Euro/100kg canal)

CATEGORÍA	CLASE DE CONFORMACIÓN Y DE ESTADO DE ENGRASAMIENTO	Semana 09 23/02-01/03 2026	Semana 10 02/03-08/03 2026	Variación €
Categoría A: Canales de machos jóvenes sin castrar de más de un año y menos de dos	Precio medio ponderado Categoría U	767,72	767,59	-0,13
	Muy buena y poco cubierta (U-2)	785,95	784,07	-1,88
	Muy buena y cubierta (U-3)	730,69	734,12	3,43
	Precio medio ponderado Categoría R	754,84	750,20	-4,64
	Buena y poco cubierta (R-2)	758,79	754,91	-3,88
	Buena y cubierta (R-3)	749,36	743,70	-5,66
	Precio medio ponderado Categoría O	704,68	714,43	9,75
	Menos buena y poco cubierta (O-2)	711,59	721,14	9,55
Menos buena y cubierta (O-3)	695,49	705,53	10,04	
Categoría D: Canales de hembras que hayan parido	Precio medio ponderado Categoría P	533,98	541,26	7,28
	Mediocre y poco cubierta (P-2)	533,69	541,22	7,53
	Mediocre y cubierta (P-3)	535,66	541,47	5,81
	Precio medio ponderado Categoría R	614,99	608,44	-6,55
	Buena y cubierta (R-3)	578,66	577,56	-1,10
	Buena y grasa (R-4)	730,02	706,16	-23,86
	Precio medio ponderado Categoría O	597,34	593,03	-4,31
	Menos buena y poco cubierta (O-2)	562,56	560,15	-2,41
Menos buena y cubierta (O-3)	592,49	592,98	0,49	
Menos buena y grasa (O-4)	690,18	667,17	-23,01	
Categoría E: Canales de otras hembras (de 12 meses o más)	Precio medio ponderado Categoría U	777,24	787,66	10,42
	Muy buena y poco cubierta (U-2)	791,57	791,95	0,38
	Muy buena y cubierta (U-3)	771,39	785,91	14,52
	Precio medio ponderado Categoría R	759,32	761,62	2,30
	Buena y poco cubierta (R-2)	775,76	775,58	-0,18
	Buena y cubierta (R-3)	771,64	770,56	-1,08
	Buena y grasa (R-4)	684,26	704,67	20,41
	Precio medio ponderado Categoría O	683,52	678,32	-5,20
Menos buena y poco cubierta (O-2)	681,72	666,90	-14,82	
Menos buena y cubierta (O-3)	684,37	693,94	9,57	
Menos buena y grasa (O-4)	683,03	633,17	-49,86	
Categoría Z: Canales de animales desde 8 a menos de 12 meses	Precio medio ponderado Categoría U	772,40	777,16	4,76
	Muy buena y poco cubierta (U-2)	785,79	783,94	-1,85
	Muy buena y cubierta (U-3)	762,30	772,04	9,74
	Precio medio ponderado Categoría R	747,75	748,58	0,83
	Buena y poco cubierta (R-2)	742,42	744,03	1,61
	Buena y cubierta (R-3)	749,56	750,10	0,54
	Precio medio ponderado Categoría O	698,31	691,17	-7,14
	Menos buena y poco cubierta (O-2)	705,67	697,88	-7,79
Menos buena y cubierta (O-3)	684,73	678,75	-5,98	

4.1.2. Precios Medios Nacionales del Bovino Vivo

R 2017/1182, R 2017/1184 (Euro/100 kg vivo)

BOVINO VIVO	Semana 09 23/02-01/03 2026	Semana 10 02/03-08/03 2026	Variación €
Machos hasta 480 Kg. vivo	422,65	422,41	-0,24
Machos de más de 480 kg. vivo	413,03	413,03	0,00
Hembras que hayan parido	273,61	273,61	0,00
Otras hembras de hasta 380 Kg. vivo	432,41	432,30	-0,11
Otras hembras de más de 380 Kg. vivo	434,54	434,36	-0,18

4.1.3. Precios Medios Nacionales de Otros Animales de la Especie Bovina

OTROS BOVINOS	Semana 09 23/02-01/03 2026	Semana 10 02/03-08/03 2026	Variación €
TERNEROS DE 8 DÍAS A 4 SEMANA (Euro/cabeza)			
Macho frisón	161,38	162,86	1,48
Macho cruzado	306,36	309,57	3,21
Hembra frisón	159,95	162,76	2,81
Hembra cruzado	248,38	252,13	3,75
<i>Media ponderada nacional (Euro/Cabeza)</i>	222,49	225,05	2,56
TERNEROS DE 6 HASTA 12 MESES (Euro/100kg vivo)			
Macho frisón (base 200 kg)	463,09	463,59	0,50
Macho cruzado (base 200 kg)	664,47	667,46	2,99
Hembra frisón (base 200 kg)	490,00	495,00	5,00
Hembra cruzado (base 200 kg)	544,89	548,00	3,11
<i>Media ponderada nacional (Euro/100kg vivo)</i>	609,49	612,43	2,94

4.2. PRECIOS REPRESENTATIVOS DE PRODUCTOS GANADEROS: OVINO

4.2.1. Precios Medios Nacionales de Canales de Ovino Frescas o Refrigeradas

R 2017/1182, R 2017/1184 (Euro/100 kg canal)

CANALES DE CORDEROS	Semana 09 23/02-01/03 2026	Semana 10 02/03-08/03 2026	Variación €
Peso canal (<=7) kg	1.155,40	1.055,30	-100,10
Peso canal (>7 y <=10) kg	997,70	907,00	-90,70
Peso canal (>10 y <=13) kg	1.178,00	1.118,70	-59,30
Peso canal (>13 y <=16) kg	1.124,10	1.090,10	-34,00
Peso canal (>16) kg	1.100,80	1.028,00	-72,80
Reproductores	371,40	360,70	-10,70

4.3. PRECIOS REPRESENTATIVOS DE PRODUCTOS GANADEROS: PORCINO

4.3.1. Precios Medios de Canales de Porcino de Capa Blanca

CLASIFICACIÓN EUROP R 2017/1182, R 2017/1184 (Euro/100kg canal)

	Clase S (>60% contenido magro)			Clase E (60%-55% contenido magro)			Clase U (55%-50% contenido magro)		
	Semana 09 23/02-01/03 2026	Semana 10 02/03-08/03 2026	Variación C	Semana 09 23/02-01/03 2026	Semana 10 02/03-08/03 2026	Variación C	Semana 09 23/02-01/03 2026	Semana 10 02/03-08/03 2026	Variación C
PRECIO MEDIO NACIONAL	136,24	143,46	7,22	134,57	139,56	4,99	140,51	145,94	5,43

	Clase R (50%-45% contenido magro)			Clase O (45%-40% contenido magro)			Clase P (<40% contenido magro)		
	Semana 09 23/02-01/03 2026	Semana 10 02/03-08/03 2026	Variación C	Semana 09 23/02-01/03 2026	Semana 10 02/03-08/03 2026	Variación C	Semana 09 23/02-01/03 2026	Semana 10 02/03-08/03 2026	Variación C
PRECIO MEDIO NACIONAL	141,98	146,47	4,49	132,93	136,00	3,07	136,43	142,73	6,30

4.3.2. Precios Medios en Mercados Representativos Provinciales de Porcino Cebado (*)

MERCADO REPRESENTATIVO	SELECTO (nivel menor de grasa)			NORMAL (nivel normal de grasa)			GRASO (nivel mayor de grasa)		
	Semana 09 23/02-01/03 2026	Semana 10 02/03-08/03 2026	Variación C	Semana 09 23/02-01/03 2026	Semana 10 02/03-08/03 2026	Variación C	Semana 09 23/02-01/03 2026	Semana 10 02/03-08/03 2026	Variación C
Barcelona	-	-	-	1,15	1,20	0,05	1,12	1,17	0,05
Huesca	1,10	1,16	0,06	1,09	1,14	0,05	1,07	1,12	0,05
Lleida	1,11	1,16	0,05	1,10	1,15	0,05	1,08	1,13	0,05
Murcia	1,15	1,20	0,05	1,14	1,19	0,05	1,13	1,18	0,05
Pontevedra	1,08	1,13	0,05	1,05	1,10	0,05	1,36	1,43	0,07
Salamanca	1,06	1,10	0,04	1,05	1,09	0,04	1,63	1,65	0,02
Segovia	1,10	1,16	0,06	1,09	1,15	0,06	1,62	1,65	0,03
Zaragoza	1,09	1,14	0,05	1,05	1,10	0,05	1,04	1,08	0,04

(*) En Euro/kg vivo

4.3.3. Precios Medios de Porcino Precoz, Lechones y Otras Calidades

(Euro/100kg vivo)

CERDAS DE DESVIEJE	Semana 09 23/02-01/03 2026	Semana 10 02/03-08/03 2026	Variación €
Cerdas de Desvieje	38,94	42,95	4,01
CERDOS CEBADOS			
Categoría U	108,19	112,37	4,18
LECHONES			
Lleida.Base 20kg de peso.	275,00	300,00	25,00
Segovia.Base 20kg de peso.	280,00	310,00	30,00
Media nacional. Calidad Normal. Base 20 kg de	284,34	310,05	25,71

4.3.4. Precios Medios de Porcino: Tronco Ibérico

(Euro/100kg vivo)

TOSTONES	Semana 09 23/02-01/03 2026	Semana 10 02/03-08/03 2026	Variación €
De 5 a 9 kilos	548,54	548,54	0,00
De 9 a 12 kilos	885,69	885,69	0,00
LECHONES			
Lechón Ibérico Cruzado Base 23 kg	766,78	772,27	5,49
MARRANOS			
Marranos Ibéricos de 35 a 60 kg	474,66	474,66	0,00
PRIMALES			
Primales Ibéricos de 60 a 100 kg	-	-	-
CERDO CEBADO			
Cerdo Cebado (Intensivo)	303,82	303,96	0,14
Cerdo Cebado de Campo (Extensivo)	321,07	321,21	0,14
Cerdo Cebado de Bellota 100% Ibérico	391,66	391,66	0,00
DESVIEJE			
Reproductores de desvieje	217,40	217,40	0,00
REPRODUCTORES			
Reproductores >6 meses	438,00	438,00	0,00
CASTRONAS			
Castronas	156,50	156,50	0,00

Denominaciones de acuerdo con la Norma de Calidad (RD 4/2014)

Para información sobre precios de productos agrícolas y ganaderos en otros Estados Miembros de la UE:

<https://agridata.ec.europa.eu/extensions/DataPortal/prices.html>



MINISTERIO
DE AGRICULTURA, PESCA
Y ALIMENTACIÓN