

PRECIOS COYUNTURALES



SEMANA 12 – 2026

Del 16 al 22 de marzo



Título:

Informe semanal de coyuntura

Edita:

© Ministerio de Agricultura, Pesca y Alimentación
Secretaría General Técnica. Centro de Publicaciones

Unidad proponente:

Subsecretaría de Agricultura, Pesca y Alimentación
Subdirección General de Análisis, Coordinación y Estadística

NIPO: 003-19-090-0

Tienda online:

www.mapa.gob.es

<https://servicio.mapa.gob.es/tienda/>

e-mail:

centropublicaciones@mapa.es

Catálogo de Publicaciones de la Administración General del Estado:

<https://cpage.mpr.gob.es/>

 <p>GOBIERNO DE ESPAÑA</p>	MINISTERIO DE AGRICULTURA, PESCA Y ALIMENTACIÓN	SUBSECRETARÍA
		SECRETARÍA GENERAL TÉCNICA
		DIVISIÓN DE ARCHIVOS Y PUBLICACIONES

Índice:

PÁGINA

PRECIOS MEDIOS NACIONALES.....	4
PRECIOS MEDIOS NACIONALES DE PRODUCTOS AGRÍCOLAS.....	4 - 6
PRECIOS MEDIOS NACIONALES DE PRODUCTOS GANADEROS.....	7 - 8
PRECIOS EN MERCADOS REPRESENTATIVOS DE CEREALES, VINOS Y ACEITES.....	9
PRECIOS MEDIOS EN MERCADOS REPRESENTATIVOS DE CEREALES.....	9 - 10
PRECIOS MEDIOS EN MERCADOS REPRESENTATIVOS DE ARROZ Y ALFALFA.....	11
PRECIOS MEDIOS EN MERCADOS REPRESENTATIVOS DE VINOS.....	12
PRECIOS MEDIOS EN MERCADOS REPRESENTATIVOS DE ACEITES.....	13
PRECIOS DE PRODUCCIÓN DE FRUTAS Y HORTALIZAS EN EL MERCADO INTERIOR.....	14
PRECIOS DE PRODUCCIÓN EN EL MERCADO INTERIOR: FRUTAS.....	14
PRECIOS DE PRODUCCIÓN EN EL MERCADO INTERIOR: PRODUCTOS HORTÍCOLAS.....	16 - 17
PRECIOS REPRESENTATIVOS DE PRODUCTOS GANADEROS.....	18
PRECIOS REPRESENTATIVOS DE PRODUCTOS GANADEROS: BOVINO.....	18
PRECIOS REPRESENTATIVOS DE PRODUCTOS GANADEROS: OVINO.....	19
PRECIOS REPRESENTATIVOS DE PRODUCTOS GANADEROS: PORCINO.....	20 - 21



1. PRECIOS MEDIOS NACIONALES

1.1. PRECIOS MEDIOS NACIONALES DE PRODUCTOS AGRÍCOLAS

1.1.1. Precios Medios Nacionales de Cereales, Arroz, Oleaginosas, Tortas, Proteicos, Vinos y Aceites.					
PRODUCTOS AGRÍCOLAS (especificaciones)		Semana 11 09/03 - 15/03 2026	Semana 12 16/03 - 22/03 2026	Variación semanal euros	Variación semanal %
CEREALES					
(1)	Trigo blando (€/t)	218,04	219,35	1,31	0,60
(1)	Trigo duro (€/t)	250,43	254,55	4,12	1,65
(1)	Cebada pienso (€/t)	206,51	209,71	3,20	1,55
(1)	Cebada malta (€/t)	211,59	211,96	0,37	0,17
(1)	Maíz grano (€/t)	226,92	228,86	1,94	0,85
ARROZ					
(2)	Arroz cáscara japónica (€/t)	462,01	462,35	0,34	0,07
(2)	Arroz cáscara india (€/t)	342,21	342,21	0,00	0,00
(3)	Arroz blanco japónica (€/t)	1.107,13	1.107,13	0,00	0,00
(3)	Arroz partido (€/t)	399,20	399,20	0,00	0,00
SEMILLAS OLEAGINOSAS					
(4)	Pipa de girasol alto oleico (€/t)	552,79	552,79	0,00	0,00
(4)	Pipa de girasol convencional (€/t)	469,87	469,87	0,00	0,00
(4)	Colza (€/t)	424,77	424,73	-0,04	-0,01
TORTAS DE GIRASOL Y SOJA					
(9)	Torta de girasol. 34%-36% proteína (€/t)	188,55	190,47	1,92	1,02
(9)	Torta de soja. 44%-47% proteína (€/t)	357,44	373,38	15,94	4,46
PROTEICOS					
(10)	Alfalfa. Balas 1ª Cat. 16,5%-18% proteína (€/t)	245,11	246,01	0,90	0,37
(10)	Alfalfa. Pellets estándar. 14%-16% proteína (€/t)	183,65	179,00	-4,65	-2,53
(4)	Guisantes secos (€/t)	247,87	246,65	-1,22	-0,49
(2)	Lentejas (€/t)	1.102,67	1.112,42	9,75	0,88
(2)	Garbanzos (€/t)	574,74	575,83	1,09	0,19
(2)	Habas secas (€/t)	275,78	275,78	0,00	0,00
VINOS					
(5)	Vino blanco sin DOP/IGP (€/hectolitro)	49,20	50,31	1,11	2,26
(5)	Vino tinto sin DOP/IGP, 12 p. color (€/hectolitro)	52,94	52,17	-0,77	-1,45
ACEITE DE OLIVA Y ORUJO					
(6)	Aceite de oliva virgen extra < 0,8º (€/100 kg)	434,25	428,00	-6,25	-1,44
(6)	Aceite de oliva virgen, de 0,8º a 2º (€/100 kg)	377,68	363,57	-14,11	-3,74
(6)	Aceite de oliva lampante > 2º (€/100 kg)	339,32	323,63	-15,69	-4,62
(7)	Aceite de oliva refinado (€/100 kg)	348,04	336,45	-11,59	-3,33
(8)	Aceite de orujo de oliva crudo (€/100 kg)	134,41	131,63	-2,78	-2,07
(7)	Aceite de orujo de oliva refinado (€/100 kg)	204,65	201,65	-3,00	-1,47
ACEITE DE GIRASOL					
(7)	Aceite de girasol refinado convencional (€/100 kg)	140,39	140,10	-0,29	-0,21
(7)	Aceite de girasol refinado alto oleico (€/100 kg)	165,74	165,01	-0,73	-0,44
ACEITE DE SOJA					
(7)	Aceite refinado de soja (€/100 kg)	130,46	132,68	2,22	1,70

Posición comercial:

(1) Salida de almacén cargado o entregado al transformador después de intermediario; (2) Granel sobre almacén agricultor/cooperativa
(3) Salida granel industria; (4) Almacén comprador mayorista; (5) Salida bodega; (6) Salida almazara; (7) Salida industria refinadora
(8) Salida industria extractora; (9) Salida industria mouturadora; (10) Salida industria deshidratadora; (11) Entrada a entamadora

COMENTARIOS DE MERCADO

- **CEREALES (▲)**: Ascensos en todos los cereales: **trigo duro** (1,65 %), **cebada pienso** (1,55 %), **maíz** (0,85 %), **trigo blando** (0,60 %) y **cebada malta** (0,17 %).
- **ARROZ (▲=)**: Ligero ascenso en el **cáscara japónica** (0,07 %). Repiten el resto de los tipos en seguimiento.
- **SEMILLAS OLEAGINOSAS (=)**: Sin variación en las **pipas de girasol: convencional y alto oleico**, igual que la **colza**, que prácticamente no varía (-0,01 %).
- **TORTAS DE GIRASOL Y SOJA (▲)**: Comportamiento idéntico, al alza, en las **tortas**: tanto la de **soja** (4,46 %), como, más ligeramente, la de **girasol** (1,02 %).
- **PROTEICOS (▲▼=)**: Todas las posibles cotizaciones registradas: se incrementan la **alfalfa balas** (0,37 %), las **lentejas** (0,88 %) y los **garbanzos** (0,19 %). Corrigen **alfalfa pellets** (-2,53 %) y **guisantes** (-0,49 %), y repiten las **habas**.
- **VINOS (▼▲)**: Tendencias opuestas en los **vinos sin DOP/IGP**: de modo que el **blanco** se aprecia (2,26 %), mientras que el **tinto** se deprecia (-1,45 %).
- **ACEITE DE OLIVA Y ORUJO (▼)**: Tramo a la baja en todos los productos oleícolas: **aceites de oliva: lampante** (-4,62 %), **virgen** (-3,74 %), **refinado** (-3,33 %), **orujo de oliva crudo** (-2,07 %) y **refinado** (-1,47 %), y **aceite de oliva virgen extra** (-1,44 %).
- **ACEITES DE SEMILLAS (▼▲)**: Anota descensos el **aceite de girasol refinado**: tanto **convencional** (-0,21 %) como, especialmente, **alto oleico** (-0,44 %); por el contrario, asciende de forma más significativa el **aceite de soja** (-1,70 %).

1.1.2. Precios Medios Nacionales en Origen de Frutas y Hortalizas				
PRODUCTOS AGRÍCOLAS (especificaciones)	Semana 11 09/03-15/03 2026	Semana 12 16/03-22/03 2026	Variación semanal euros	Variación semanal %
FRUTAS				
(1) Limón (€/100 kg)	60,37	63,77	3,40	5,63
(1) Mandarina (€/100 kg)	83,76	87,02	3,26	3,89
(1) Naranja Todas las variedades (€/100 kg)*	38,55	38,56	0,02	0,05
(1) Naranja Grupo Blancas (€/100 kg)	38,18	40,15	1,97	5,15
(1) Naranja Salustiana (€/100 kg)	27,00	27,00	0,00	0,00
(1) Naranja Valencia Late (€/100 kg)	37,34	37,90	0,55	1,49
(1) Naranja Grupo Navel (€/100 kg)	38,64	38,13	-0,51	-1,32
(1) Naranja Lanelate (€/100 kg)	33,91	32,75	-1,16	-3,42
(1) Naranja Navel (€/100 kg)	44,38	44,10	-0,28	-0,64
(1) Naranja Navelate (€/100 kg)	35,14	39,00	3,86	10,99
(1) Manzana Fuji (€/100 kg)*	64,07	64,06	-0,01	-0,01
(1) Manzana Gala (€/100 kg)*	62,80	64,07	1,27	2,03
(1) Manzana Golden (€/100 kg)*	65,76	65,68	-0,08	-0,13
(1) Manzana Granny Smith (€/100 kg)*	69,56	68,98	-0,58	-0,83
(1) Manzana Red Delicious y demás var. rojas (€/100 kg)*	75,32	74,48	-0,85	-1,12
(1) Pera Blanquilla (€/100 kg)	79,77	79,77	0,00	0,00
(1) Pera Conferencia (€/100 kg)	88,43	88,43	0,00	0,00
(1) Aguacate (€/100 kg)	214,59	210,58	-4,00	-1,87
(1) Níspero (€/100 kg)	206,00	206,00	0,00	0,00
(1) Plátano (€/100 kg)*	60,70	60,38	-0,32	-0,53
HORTALIZAS				
(1) Acelga (€/100 kg)	73,38	69,09	-4,30	-5,85
(1) Ajo (€/100 kg)	167,21	167,21	0,00	0,00
(1) Alcachofa (€/100 kg)	64,40	62,60	-1,80	-2,79
(1) Berenjena (€/100 kg)	115,87	113,51	-2,36	-2,04
(1) Brócoli (€/100 kg)	83,21	139,04	55,83	67,10
(1) Calabacín (€/100 kg)	104,76	78,87	-25,89	-24,71
(1) Cebolla (€/100 kg)	37,06	37,06	0,00	0,00
(1) Champiñón (€/100 kg)	206,37	206,49	0,12	0,06
(1) Coliflor (€/100 kg)	61,75	73,89	12,14	19,66
(1) Col repollo hoja lisa (€/100 kg)	99,33	106,88	7,55	7,61
(1) Escarola (€/100 ud)	67,16	67,61	0,45	0,67
(1) Espárrago (€/100 ud)	-	300,00	-	-
(1) Espinaca (€/100 kg)	107,21	96,71	-10,50	-9,79
(1) Fresa (€/100 kg)	296,54	294,19	-2,36	-0,79
(1) Habas verdes (€/100 kg)	157,20	144,05	-13,15	-8,37
(1) Judía verde tipo plana (€/100 kg)	328,53	329,83	1,31	0,40
(1) Lechuga Romana (€/100 ud)	23,13	27,51	4,39	18,96
(1) Pepino (€/100 kg)	107,22	74,54	-32,68	-30,48
(1) Pimiento verde tipo italiano (€/100 kg)	138,73	158,78	20,05	14,45
(1) Puerro (€/100 kg)	57,05	57,99	0,94	1,65
(1) Tomate cereza (€/100 kg)*	196,31	239,54	43,23	22,02
(1) Tomate racimo (€/100 kg)*	194,23	180,86	-13,37	-6,88
(1) Tomate redondo liso (€/100 kg)*	115,35	166,43	51,08	44,28
(1) Zanahoria (€/100 kg)	40,45	40,45	0,00	0,00
(1) Patata (€/100 kg)	44,36	51,03	6,67	15,04

Posición comercial:

(1) Granel: En árbol, finca, almacén agricultor, alhóndiga, lonja, etc. En cítricos y uva de mesa, los precios se dan "en árbol" y "en cepa" respectivamente. Los precios del plátano, por las peculiaridades de su comercialización, son estimados a partir de las cotizaciones obtenidas y contrastadas por la organización de productores (OP), en la posición comercial "venta en verde al madurador".

*Precios notificados a la Comisión Europea (art. 11 y anexo I.5.c del Reglamento de Ejecución (UE) 2017/1185).

COMENTARIOS DE MERCADO

- **CÍTRICOS (▲▼):** Con la excepción del descenso en las cotizaciones de **naranjas del grupo Navel** (-1,32 %), ascienden en el resto de los productos del grupo: el **limón** (5,463%), las **naranjas blancas** (5,15 %) y la **mandarina** (3,89 %).
- **FRUTA DE PEPITA (▲▼):** Descienden levemente los valores de las **manzanas rojas** (-1,12 %), **Granny Smith** (-0,83 %), **Golden** (-0,13%) y, de forma casi inapreciable, **Fuji** (-0,01 %); por el contrario asciende el de las **Gala** (2,03 %). En relación con las peras, sus cotizaciones siguen estables, como la semana anterior.
- **OTRAS FRUTAS (▼):** Se deprecian esta semana tanto el **aguacate** (-1,87 %) como el **plátano** (-0,53 %); no presenta cambios el valor del **níspero**.
- **HORTALIZAS (▲▼):** Una semana más, predominan los productos con variaciones de signo positivo en este apartado. Las subidas más relevantes corresponden esta vez al **brócoli** (67,10 %), el **tomate redondo liso** (44,28 %), el **tomate cereza** (22,02 %), la **coliflor** (19,66 %) y la **lechuga romana** (18,96 %). Por el lado de los descensos, se anotan los más significativos para el **pepino** (-30,48 %) y el **calabacín** (-24,71 %). Empieza a cotizar el espárrago. Continúa la tendencia alcista en el precio medio de la **patata** (15,04 %).

1.1.3. Precios Medios Nacionales de Productos Agrícolas: Gráficos

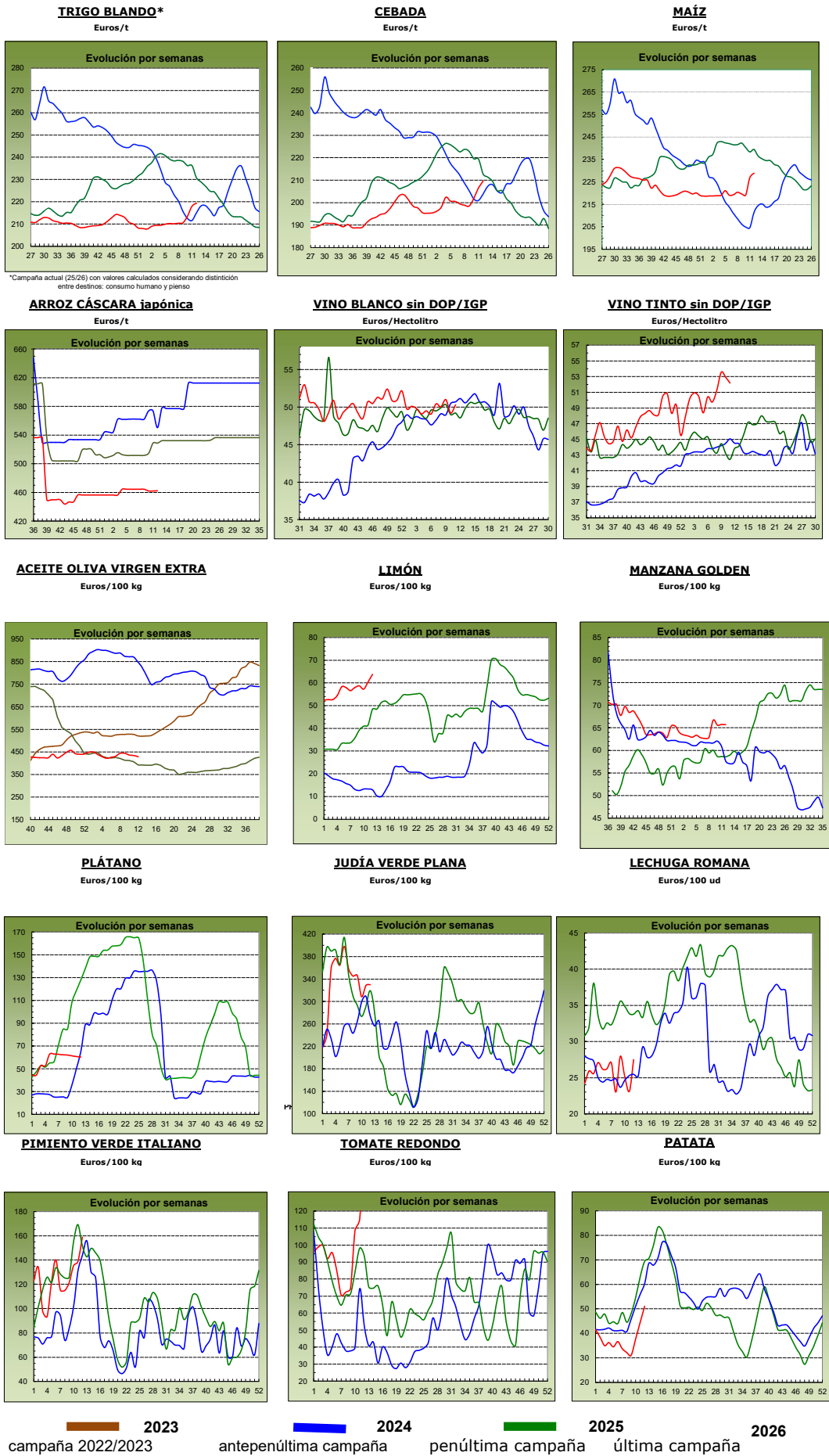

1.2. PRECIOS MEDIOS NACIONALES DE PRODUCTOS GANADEROS

1.2.1. Precios Medios Nacionales de Productos Ganaderos					
PRODUCTOS GANADEROS (especificaciones)		Semana 11 09/03-15/03 2026	Semana 12 16/03-22/03 2026	Variación semanal euros	Variación semanal %
VACUNO					
(1)	Ternera, 180-300 kilos (C/100 kg canal)	724,97	724,14	-0,83	-0,11
(1)	Machos de 12 a 24 meses (Clase R) (C/100 kg canal)	743,38	746,59	3,21	0,43
(1)	Animales de 8 a 12 meses (Clase R) (C/100 kg canal)	750,07	743,93	-6,14	-0,82
(1)	Bovino vivo, conjunto categorías (C/100 kg vivo)	373,07	372,49	-0,58	-0,16
CORDERO					
(1)	Cordero Ligero. Peso canal (>10 y <=13) kg (C/100 kg canal)	1.129,90	1.228,10	98,20	8,69
(1)	Cordero Pesado. Peso canal (>13 y <=16) kg (C/100 kg canal)	1.094,90	1.038,40	-56,50	-5,16
PORCINO					
(1)	Porcino >60% magro (Clase S) (C/100 kg canal)	150,20	157,23	7,03	4,68
(1)	Porcino 60-55% magro (Clase E) (C/100 kg canal)	146,26	152,10	5,84	3,99
(1)	Porcino 55-50% magro (Clase U) (C/100 kg canal)	152,52	159,13	6,61	4,33
(1)	Porcino 50-45% magro (Clase R) (C/100 kg canal)	153,83	159,64	5,81	3,78
(1)	Lechón 20 kg (C/unidad)	66,30	70,26	3,96	5,97
POLLO					
(2)	Pollo, media de canales del 83% y 65% rdto. (C/100 kg canal)	221,93	224,61	2,68	1,21
(2)	Pollo P10 (83% rdto.) (C/100 kg canal)	215,36	214,80	-0,56	-0,26
(2)	Pollo P90 (65% rdto.) (C/100 kg canal)	222,28	225,12	2,84	1,28
(2)	Pollo: Cuartos traseros (C/100 kg)	221,93	221,31	-0,62	-0,28
(2)	Pollo: Filete de pechuga (C/100 kg)	495,41	495,35	-0,06	-0,01
HUEVOS					
(3)	Huevos tipo jaula acondicionada, media Clase L y M (C/100 kg)	307,31	313,29	5,98	1,95
(3)	Huevos tipo jaula acondicionada - Clase L (C/docena)	2,40	2,43	0,03	1,25
(3)	Huevos tipo jaula acondicionada - Clase M (C/docena)	2,25	2,31	0,06	2,67
(3)	Huevos tipo gallina suelta en gallinero, media Clase L y M (C/100 kg)	320,31	324,07	3,76	1,17
(3)	Huevos tipo gallina suelta en gallinero - Clase L (C/docena)	2,50	2,52	0,02	0,80
(3)	Huevos tipo gallina suelta en gallinero - Clase M (C/docena)	2,34	2,38	0,04	1,71
(3)	Huevos tipo campero, media Clase L y M (C/100 kg)	321,35	321,35	0,00	0,00
(3)	Huevos tipo campero - Mezcla Clase L y M (C/docena)	2,43	2,43	0,00	0,00
(3)	Huevos Ecológicos, media Clase L y M (C/100 kg)	418,80	416,39	-2,41	-0,58
(3)	Huevos Ecológicos - Clase L (C/docena)	3,18	3,17	-0,01	-0,31
(3)	Huevos Ecológicos - Clase M (C/docena)	3,16	3,12	-0,04	-1,27
CONEJO					
(4)	Conejo 1,8-2,2 kilo,vivo (C/100 kg)	243,07	243,76	0,69	0,28
LECHE Y PRODUCTOS LÁCTEOS					
(5)	Suero de leche en polvo (C/100 kg)	103,60	98,52	-5,08	-4,90
(5)	Mantequilla sin sal (formato 25 kg) (C/100 kg)	628,27	697,46	69,19	11,01
(5)	Nata 30% materia grasa (a granel) (C/100 kg)	145,82	160,25	14,43	9,90
MIEL Y PRODUCTOS APÍCOLAS					
(6)	Miel multifloral a granel (C/100 kg)		Precio febrero 2026: 334,36 C/100 kg		
(6)	Miel multifloral envasada (C/100 kg)		Precio febrero 2026: 636,87 C/100 kg		
(6)	Polen a granel (C/100 kg)		Precio febrero 2026: 1.270,46 C/100 kg		
(6)	Polen envasado (C/100 kg)		Precio febrero 2026: 2.051,17 C/100 kg		

Posición comercial:

(1) Entrada matadero; (2) Salida muelle matadero; (3) Salida muelle centro de embalaje; (4) Salida granja;
(5) Precio franco fábrica sin impuestos ni costes; (6) Venta a la industria o mayorista

COMENTARIOS DE MERCADO

- **VACUNO** (▲▼): Subidas y bajadas de precios, de poca entidad, en el conjunto de **canales de vacuno**. En las canales de las terneras, el precio anotado baja (-0,11 %) y en las canales de los animales 8-12 meses lo hace algo más intensamente (-0,82 %). El precio de las canales de los machos 12-24 meses registra, sin embargo, una variación positiva (0,43 %). Leve variación a la baja en el precio semanal del **bovino vivo** (-0,16 %).
- **OVINO** (▲▼): Esta semana los precios de las **canales de cordero** recogen variaciones de distinto signo según los pesos de que se trate. Así, las canales de entre 10 y 13 kilos los precios se aprecian (8,69 %), mientras que las canales de 13 a 16 kilos se deprecian (-5,16 %).
- **PORCINO** (▲): En las **canales de porcino de capa blanca** se registra esta semana una tendencia al alza en el promedio de las mismas (4,20 %). Se mantienen los precios al alza también en el **porcino cebado** en el conjunto de plazas nacionales. La cotización media de los **lechones base 20kg** también incrementa (5,97 %).
- **POLLOS** (▲▼=): Las cotizaciones de las **canales de pollo** anotan esta semana una variación positiva (1,21 %). Los precios de los **cortes de pollo**, por su parte, registran bajadas en los cuartos traseros (-0,28 %), y una variación en la práctica inapreciable en los filetes de pechuga (-0,01 %).
- **HUEVOS DE GALLINA** (▲▼): Esta semana las variaciones en los precios de los huevos es dispar según el tipo de que se trate. Así, se recogen precios al alza en los huevos **tipo jaula acondicionada** (1,95 %) y en los **tipo gallina suelta en gallinero** (1,17 %). Los precios de los huevos **tipo campero** no han variado respecto a los constatados la semana previa (0,00 %). Finalmente, en los huevos **ecológicos** se anotan variaciones a la baja (-0,58 %).
- **CONEJO** (▲): Leve subida en el precio medio del **conejo vivo de granja** (0,28 %).
- **PRODUCTOS LÁCTEOS** (▼▲): El **suero de leche en polvo** registra esta semana bajadas en su precio medio (-4,90 %). Por su parte, la cotización de la **mantequilla sin sal** sube destacadamente (11,01 %), seguida por la de la **nata 30% de materia grasa**, ligeramente por debajo (9,90 %).

1.2.2. Precios Medios Nacionales de Productos Ganaderos: Gráficos

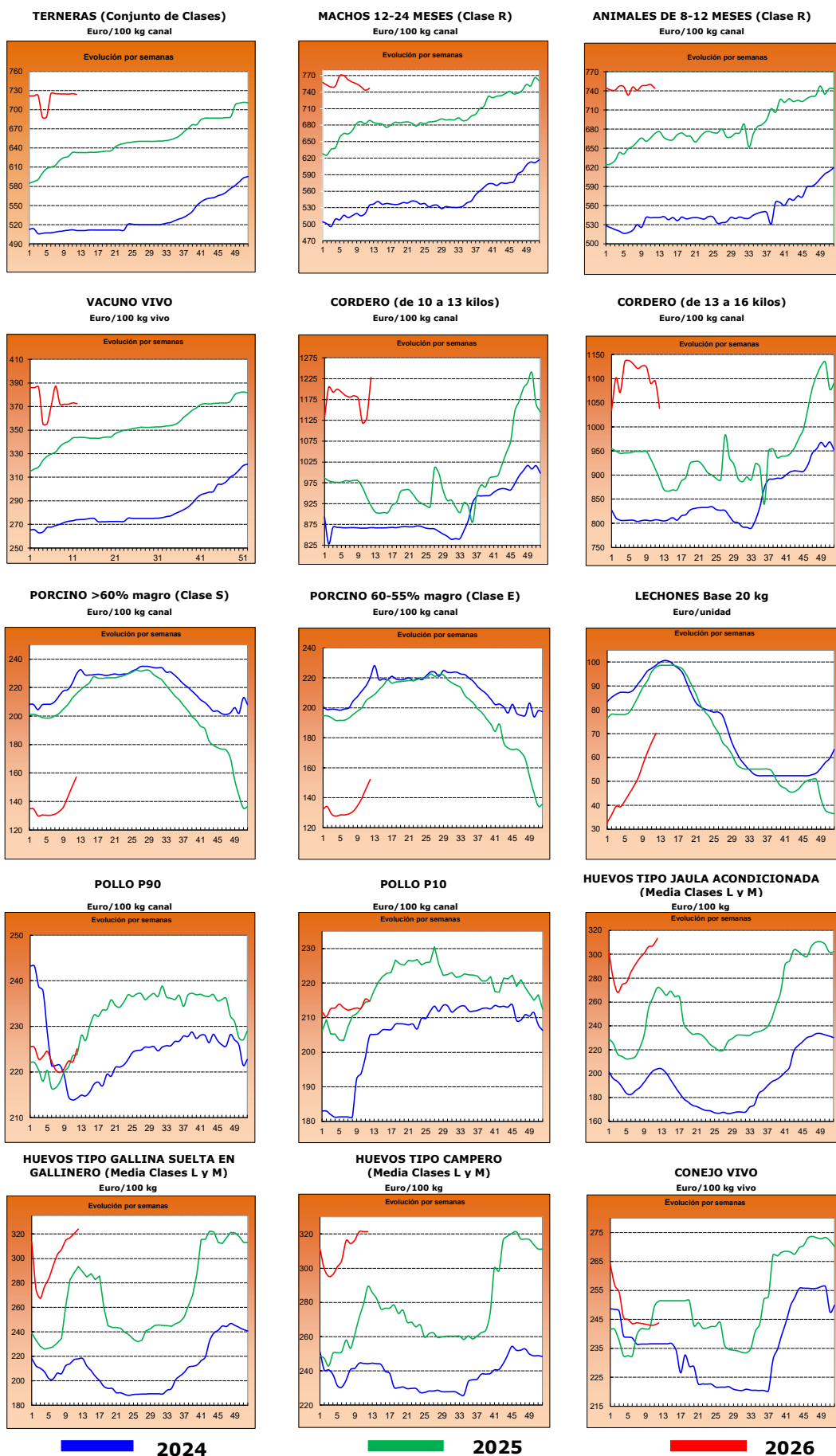

2.- PRECIOS EN MERCADOS REPRESENTATIVOS DE CEREALES, ALFALFA, ARROZ, VINOS, ACEITES Y SEMILLA DE GIRASOL

2.1. PRECIOS EN MERCADOS REPRESENTATIVOS DE CEREALES, ALFALFA Y ARROZ

2.1.1. Precios Medios en Mercados Representativos: Trigo

Precios en Euro/Tonelada

REGLAMENTO (UE) 2017/1185 DE LA COMISION. Artículo 11, Anexo I. 1.

TRIGO: Salida de almacén cargado o entregado al transformador después de intermediario. Mercancía nacional y/o importada.

ALFALFA: Salida industria deshidratadora

PRODUCTO	MERCADO REPRESENTATIVO	Semana 11 09/03-15/03 2026	Semana 12 16/03-22/03 2026	Variación €
Trigo blando Consumo humano	Huesca	233,40	234,60	1,20
	Lleida	238,80	240,40	1,60
	Navarra	231,00	231,00	0,00
	Segovia	222,00	226,00	4,00
	Toledo	229,80	234,60	4,80
	Zaragoza	235,60	236,00	0,40
Trigo blando Pienso	Burgos	205,94	206,88	0,94
	Huesca	224,20	226,20	2,00
	Lleida	229,80	231,40	1,60
	Navarra	226,20	226,30	0,10
	Palencia	206,20	207,15	0,95
	Salamanca	211,80	213,60	1,80
	Segovia	205,00	207,60	2,60
	Sevilla	223,60	228,00	4,40
	Tarragona	232,00	233,00	1,00
	Toledo	221,60	224,20	2,60
	Valladolid	211,60	212,10	0,50
	Zamora	215,80	217,40	1,60
	Zaragoza	233,20	233,60	0,40
Trigo Duro	Sevilla	243,00	248,00	5,00
	Toledo	235,00	235,00	0,00
	Zaragoza	270,00	272,00	2,00

2.1.2. Precios Medios en Mercados Representativos: Cebada y maíz

Precios en Euro/Tonelada

REGLAMENTO (UE) 2017/1185 DE LA COMISION. Artículo 11, Anexo I. 1.

Salida de almacén cargado o entregado al transformador después de intermediario. Mercancía nacional y/o importada.

PRODUCTO	MERCADO REPRESENTATIVO	Semana 11 09/03-15/03 2026	Semana 12 16/03-22/03 2026	Variación €
Cebada Pienso	Albacete	201,70	208,00	6,30
	Burgos	198,00	199,00	1,00
	Ciudad Real	209,40	215,00	5,60
	Cuenca	206,00	208,00	2,00
	Guadalajara	206,00	210,00	4,00
	Huesca	210,00	212,00	2,00
	León	214,00	214,00	0,00
	Lérida	215,00	216,00	1,00
	Murcia	222,00	224,00	2,00
	Salamanca	205,00	210,00	5,00
	Segovia	198,00	200,00	2,00
	Soria	200,00	200,00	0,00
	Teruel	215,00	215,00	0,00
	Toledo	209,10	212,00	2,90
Valladolid	205,00	205,00	0,00	
Zamora	214,00	214,00	0,00	
Zaragoza	215,00	215,00	0,00	
Maiz Grano	Albacete	224,60	225,00	0,40
	Ciudad Real	232,40	238,00	5,60
	Huesca	223,00	225,00	2,00
	León	226,00	228,20	2,20
	Lleida	225,00	225,00	0,00
	Navarra	222,00	224,00	2,00
	Salamanca	229,80	233,80	4,00
	Sevilla	225,00	229,00	4,00
	Toledo	231,40	232,00	0,60
	Valladolid	228,40	229,00	0,60
	Zamora	226,00	228,80	2,80
	Zaragoza	227,00	230,00	3,00

2.1.3. Precios Medios en Mercados Representativos: Arroz y alfalfa

Precios en Euro/Tonelada

REGLAMENTO (UE) 2017/1185 DE LA COMISION. Artículo 11, Anexo I. 2. Arroz y artículo 12 (a), Anexo II.2 (alfalfa)

Arroz cáscara precios salida almacén agricultor o en cooperativa, y arroz blanco precios salida industria

ALFALFA: Salida industria deshidratadora

PRODUCTO	MERCADO REPRESENTATIVO	Semana 11 09/03-15/03 2026	Semana 12 16/03-22/03 2026	Variación €
Arroz cáscara (Índica)	Badajoz	320,00	320,00	0,00
	Cáceres	280,00	280,00	0,00
	Cádiz	300,00	300,00	0,00
	Sevilla	370,00	370,00	0,00
	Valencia	272,50	272,50	0,00
Arroz cáscara (Japónica)	Badajoz	365,00	365,00	0,00
	Huesca	380,00	380,00	0,00
	Sevilla	470,00	470,00	0,00
	Tarragona	460,00	460,00	0,00
	Valencia	500,00	501,00	1,00
Arroz blanco (Japónica)	Huesca	450,00	450,00	0,00
	Tarragona	1087,50	1087,50	0,00
	Valencia	1190,00	1190,00	0,00
Arroz partido	Tarragona	427,50	427,50	0,00
	Valencia	367,50	367,50	0,00
Alfalfa Balas	Albacete	180,00	180,00	0,00
	Burgos	237,00	242,00	5,00
	Córdoba	191,00	191,00	0,00
	Huesca	243,00	246,00	3,00
	Lleida	237,50	239,17	1,67
	Navarra	252,50	252,50	0,00
	Sevilla	205,00	205,00	0,00
	Toledo	246,00	246,00	0,00
	Zamora	223,00	223,00	0,00
Zaragoza	250,00	250,00	0,00	
Alfalfa Pellets	Albacete	125,00	125,00	0,00
	Burgos	223,00	223,00	0,00
	Córdoba	177,00	177,00	0,00
	Huesca	176,00	175,00	-1,00
	Lleida	191,67	191,67	0,00
	Navarra	210,00	210,00	0,00
	Sevilla	190,00	190,00	0,00
	Toledo	260,00	260,00	0,00
	Zamora	182,00	182,00	0,00
	Zaragoza	182,00	172,50	-9,50

2.2. PRECIOS EN MERCADOS REPRESENTATIVOS DE VINOS
R. EJECUCIÓN (UE) 2017/1185 DE LA COMISION. Artículo 11, Anexo II. 3.

En €/hectólitro, salida bodega, a granel, pago al contado sin I. V. A.

PRODUCTO	MERCADO REPRESENTATIVO	Semana 11 09/03-15/03 2026	Semana 12 16/03-22/03 2026	Variación €
Vino Blanco sin DOP/IPG	Albacete	56,50	58,82	2,32
	Badajoz	-	52,22	-
	Ciudad Real	44,71	46,94	2,24
	Cuenca	53,78	55,28	1,49
	Toledo	53,65	51,66	-1,99
Vino Tinto sin DOP / IPG	Precio de vino tinto referido al producto de 12 puntos de color			
	Albacete	53,39	50,72	-2,67
	Badajoz	56,41	53,59	-2,82
	Ciudad Real	51,02	48,47	-2,55
	Cuenca	51,54	53,62	2,08
	Murcia	56,26	54,23	-2,04
	Toledo	53,92	56,61	2,70

2.3. PRECIOS EN MERCADOS REPRESENTATIVOS DE ACEITES Y SEMILLAS DE GIRASOL

Aceites. Precios salida almazara/orujera/refinadora, en C/100 kg, sin I.V.A. Rgto. 2017/1185. Art.11. Anexo I.3.
Semilla de girasol. Precios en almacén del comprador mayorista, en C/t, sin I.V.A. Rgto 2017/1185. Art. 8

PRODUCTO Y ESPECIFICACIONES	MERCADO REPRESENTATIVO	Semana 11 09/03-15/03 2026	Semana 12 16/03-22/03 2026	Variación C
ACEITE DE OLIVA VIRGEN EXTRA Menos de 0,8°	Albacete	400,00	420,00	20,00
	Almería	447,00	447,00	0,00
	Badajoz	445,00	427,00	-18,00
	Cádiz	475,00	475,00	0,00
	Ciudad Real	420,00	430,00	10,00
	Córdoba	441,50	418,50	-23,00
	Cuenca	421,70	428,00	6,30
	Granada	401,00	401,00	0,00
	Huelva	445,00	445,00	0,00
	Jaén	441,00	438,50	-2,50
	Málaga	421,50	421,50	0,00
	Murcia	422,00	428,00	6,00
	Sevilla	461,00	450,00	-11,00
	Tarragona	470,00	470,00	0,00
Toledo	428,00	416,00	-12,00	
Zaragoza	405,00	405,00	0,00	
ACEITE DE OLIVA VIRGEN De 0,8° a 2°	Albacete	347,00	360,00	13,00
	Almería	400,00	400,00	0,00
	Cádiz	370,00	370,00	0,00
	Ciudad Real	360,00	360,00	0,00
	Córdoba	356,50	331,50	-25,00
	Cuenca	351,00	346,90	-4,10
	Granada	351,50	346,50	-5,00
	Jaén	386,00	371,00	-15,00
	Málaga	361,00	361,00	0,00
	Murcia	347,00	350,00	3,00
	Sevilla	395,50	395,50	0,00
	Tarragona	420,00	420,00	0,00
	Toledo	367,00	360,00	-7,00
	Zaragoza	350,00	340,00	-10,00
ACEITE DE OLIVA LAMPANTE	Albacete	310,00	315,00	5,00
	Cádiz	310,00	310,00	0,00
	Ciudad Real	320,00	320,00	0,00
	Córdoba	326,00	307,50	-18,50
	Cuenca	318,30	317,50	-0,80
	Granada	301,00	298,50	-2,50
	Huelva	315,00	315,00	0,00
	Jaén	353,50	334,50	-19,00
	Málaga	321,00	321,00	0,00
	Murcia	309,00	317,00	8,00
	Sevilla	355,00	355,00	0,00
	Tarragona	290,00	290,00	0,00
	Toledo	310,00	305,00	-5,00
	Zaragoza	330,00	310,00	-20,00
ACEITE DE OLIVA REFINADO	Córdoba	332,50	332,50	0,00
	Jaén	351,00	331,00	-20,00
	Sevilla	358,50	343,50	-15,00
	Tarragona	340,00	335,00	-5,00
ACEITE DE ORUJO DE OLIVA CRUDO	Córdoba	131,50	129,00	-2,50
	Jaén	139,00	135,00	-4,00
	Málaga	133,00	133,00	0,00
	Sevilla	136,00	131,50	-4,50
	Tarragona	130,00	130,00	0,00
	Toledo	135,00	135,00	0,00
ACEITE DE ORUJO DE OLIVA REFINADO	Sevilla	205,00	202,00	-3,00
PIPA DE GIRASOL Alto oleico	Centro	537,63	537,63	0,00
	Norte	537,53	537,53	0,00
	Sur	578,73	578,73	0,00
PIPA DE GIRASOL Convencional	Centro	452,95	452,95	0,00
	Norte	447,15	447,15	0,10
	Sur	505,90	505,90	0,00

3. PRECIOS DE PRODUCCIÓN DE FRUTAS Y HORTALIZAS EN EL MERCADO INTERIOR

3.1. PRECIOS DE PRODUCCIÓN EN EL MERCADO INTERIOR FRUTAS

3.1.1. Precios de Producción de Frutas en el Mercado Interior:												
Precios diarios y Precios Medios Ponderados Semanales en mercados representativos provinciales.												
Precios a la salida del centro de acondicionamiento de productos seleccionados, embalados y, en su caso, en palés (C/100 kg peso neto)												

CÍTRICOS

PRODUCTO	MERCADO	VARIEDAD O TIPO	CAT.	CALIBRE	DIA/MES							PMPS
					16/3	17/3	18/3	19/3	20/3	21/3	22/3	
LIMÓN	Alicante	Fino	I	3-4	158,56	159,62	161,56	160,00	159,64	--	--	159,88
	Málaga	Fino	I	3-4	150,00	149,00	152,00	150,00	151,00	--	--	150,40
	Murcia	Fino	I	3-4	171,00	169,00	171,00	170,00	169,00	--	--	170,00
MANDARINA	Valencia	Murina	I	1-3	140,00	140,00	--	150,00	140,00	--	--	142,27
	Castellón	Murcott	I	1-3	116,23	116,23	116,23	--	116,23	--	--	116,23
	Castellón	Nadorcott	I	1-3	153,49	148,97	150,78	--	147,27	--	--	149,32
	Valencia	Nadorcott	I	1-3	160,32	160,32	115,68	--	152,91	150,87	--	136,09
	Valencia	Orri	I	1-2	194,86	194,86	189,72	180,00	194,34	--	--	190,45
	Castellón	Ortanique	I	1-2	131,65	119,67	131,65	--	131,65	--	--	124,68
	Valencia	Ortanique	I	1-2	111,54	111,54	96,61	--	100,76	--	--	99,31
	Castellón	Tango	I	1-3	148,26	152,15	143,30	139,31	124,29	--	--	140,25
	Valencia	Tango	I	1-3	145,08	153,07	145,08	--	146,93	165,11	--	149,59
	Huelva	Todas las variedades	I	1-2	146,00	146,00	146,00	146,00	146,00	--	--	146,00
	Sevilla	Todas las variedades	I	1-2	140,00	140,00	140,00	140,00	140,00	--	--	140,00
NARANJA	Castellón	Navel Lane Late	I	3-6	108,55	125,79	108,22	--	111,71	--	--	118,39
	Córdoba	Navel Lane Late	I	3-6	88,00	88,00	88,00	88,00	88,00	--	--	88,00
	Huelva	Navel Lane Late	I	3-6	90,00	90,00	90,00	90,00	90,00	--	--	90,00
	Sevilla	Navel Lane Late	I	3-6	88,00	88,00	88,00	88,00	88,00	--	--	88,00
	Valencia	Navel Lane Late	I	3-6	80,22	80,50	80,68	--	89,24	71,08	--	83,91
	Castellón	Navelate	I	3-6	103,33	96,06	103,33	--	103,33	--	--	99,28
	Valencia	Navelate	I	3-6	83,62	83,62	83,62	--	79,20	--	--	81,86
	Castellón	Salustiana	I	3-6	95,00	110,03	123,03	101,55	95,00	--	--	110,69
	Valencia	Salustiana	I	3-6	81,82	81,82	79,86	--	83,51	--	--	82,60
	Valencia	Sanguinelli	I	3-6	--	--	110,14	--	--	--	--	110,14
	Valencia	Tarocco	I	3-6	--	--	--	--	91,92	--	--	91,92

FRUTAS DE PEPITA

PRODUCTO	MERCADO	VARIEDAD O TIPO	CAT.	CALIBRE	DIA/MES							PMPS	
					16/3	17/3	18/3	19/3	20/3	21/3	22/3		
MANZANA	Gerona	Fuji	I	65-80	143,88	143,88	143,88	143,88	143,88	--	--	143,88	
	Lérida	Fuji	I	65-80	99,93	99,93	99,93	99,93	99,93	--	--	99,93	
	Navarra	Fuji	I	65-80	140,50	140,50	140,50	--	140,50	--	--	140,50	
	Zaragoza	Fuji	I	65-80	103,24	103,24	103,24	103,24	103,24	--	--	103,24	
	Gerona	Gala	I	65-80	138,40	138,40	138,40	138,40	138,40	--	--	138,40	
	Zaragoza	Gala	I	65-80	100,72	100,72	100,72	100,72	100,72	--	--	100,72	
	Gerona	Golden Delicious	I	65-80	124,05	124,05	124,05	124,05	124,05	--	--	124,05	
	Lérida	Golden Delicious	I	65-80	105,21	105,21	105,21	105,21	105,21	--	--	105,21	
	Navarra	Golden Delicious	I	65-80	134,50	134,50	134,50	--	134,50	--	--	134,50	
	Zaragoza	Golden Delicious	I	65-80	112,12	112,12	112,12	112,12	112,12	--	--	112,12	
	Gerona	Granny Smith	I	65-80	126,21	126,21	126,21	126,21	126,21	--	--	126,21	
	Lérida	Granny Smith	I	65-80	105,27	105,27	105,27	105,27	105,27	--	--	105,27	
	Gerona	Red Delicious	I	65-80	123,84	123,84	123,84	123,84	123,84	--	--	123,84	
	Zaragoza	Reineta	I	65-80	111,62	111,62	111,62	111,62	111,62	--	--	111,62	
	PERA	Lérida	Bianquilla	I	55-60	85,00	85,00	85,00	85,00	85,00	--	--	85,00
		Zaragoza	Bianquilla	I	55-60	70,95	70,95	70,95	70,95	70,95	--	--	70,95
La Rioja		Conferencia	I	60-65+	185,00	185,00	185,00	185,00	185,00	--	--	185,00	
Lérida		Conferencia	I	60-65+	155,70	155,70	155,70	155,70	155,70	--	--	155,70	
Zaragoza		Conferencia	I	60-65+	64,00	64,00	64,00	64,00	64,00	--	--	64,00	
Zaragoza		Limonera	I	60-65+	127,40	127,40	127,40	127,40	127,40	--	--	127,40	

3.1.2. Precios de Producción de Frutas en el Mercado Interior: Precios Medios Ponderados Semanales Nacionales

Referencia: Reglamento Delegado (UE) 2017/891 de la Comisión, de 13 de marzo (DOUE de 25 de mayo). Art. 55 y Anexo VI
Precios a la salida del centro de acondicionamiento de productos seleccionados, embalados y, en su caso, en palés (€/100kg peso neto)

CÍTRICOS

PRODUCTO	MERCADO	VARIEDAD O TIPO	CAT.	CALIBRE	PRECIO MEDIO PONDERADO SEMANAL NACIONAL Semana 12-2026: 16/03 - 22/03
LIMÓN	ESPAÑA	Todas las variedades	I	3-4	163,37
MANDARINA	ESPAÑA	Todas las variedades	I	1-2	139,05
NARANJA	ESPAÑA	Lanelate	I	3-6	88,37
	ESPAÑA	Navelate	I	3-6	94,41
	ESPAÑA	Salustiana	I	3-6	87,87
	ESPAÑA	Tarocco	I	3-6	91,92
	ESPAÑA	Todas las variedades	I	3-6	88,04

FRUTAS DE PEPITA

PRODUCTO	MERCADO	VARIEDAD O TIPO	CAT.	CALIBRE mm	PRECIO MEDIO PONDERADO SEMANAL NACIONAL Semana 12-2026: 16/03 - 22/03
MANZANA	ESPAÑA	Fuji	I	65-80	125,00
	ESPAÑA	Gala	I	65-80	120,88
	ESPAÑA	Golden Delicious	I	65-80	107,54
	ESPAÑA	Granny Smith	I	65-80	112,71
	ESPAÑA	Red Delicious y demás Var. Rojas	I	65-80	123,84
PERA	ESPAÑA	Blanquilla	I	55-60	82,66
	ESPAÑA	Conferencia	I	60-65+	160,34

3.2. PRECIOS DE PRODUCCIÓN EN EL MERCADO INTERIOR: PRODUCTOS HORTÍCOLAS

3.2.1. Precios de Producción de Hortalizas en el Mercado Interior:
Precios diarios y Precios Medios Ponderados Semanales en mercados representativos provinciales.

Precios a la salida del centro de acondicionamiento de productos seleccionados, embalados y, en su caso, en palés (€/100 kg peso neto)

PRODUCTO	MERCADO	VARIEDAD O TIPO	CAT.	CALIBRE	DÍA/MES							PMPS
					16/3	17/3	18/3	19/3	20/3	21/3	22/3	
ACELGA	Madrid	Todos los tipos y variedades	-	-	101,02	101,02	101,02	101,02	101,02	--	--	101,02
	Navarra	Todos los tipos y variedades	-	-	105,00	105,00	105,00	--	105,00	--	--	105,00
AJO	Ciudad Real	Blanco	-	50-60 mm	250,00	250,00	250,00	250,00	250,00	--	--	250,00
	Cuenca	Blanco	-	50-60 mm	202,00	202,00	202,00	202,00	202,00	--	--	202,00
	Toledo	Blanco	-	50-60 mm	245,00	245,00	245,00	245,00	245,00	--	--	245,00
	Ciudad Real	Morado	-	50-80 mm	280,00	280,00	280,00	280,00	280,00	--	--	280,00
	Córdoba	Morado	-	50-80 mm	280,00	280,00	280,00	280,00	280,00	--	--	280,00
	Cuenca	Morado	-	50-80 mm	350,65	350,65	350,65	350,65	350,65	--	--	350,65
	Madrid	Morado	-	50-80 mm	310,00	310,00	310,00	310,00	310,00	--	--	310,00
	Toledo	Morado	-	50-80 mm	270,00	270,00	270,00	270,00	270,00	--	--	270,00
	Ciudad Real	Primavera	-	50-60 mm	245,00	245,00	245,00	245,00	245,00	--	--	245,00
	Córdoba	Primavera	-	50-60 mm	263,41	263,41	263,41	263,41	263,41	--	--	263,41
	Cuenca	Primavera	-	50-60 mm	186,00	186,00	186,00	186,00	186,00	--	--	186,00
ALCACHOFA	Murcia	Todos los tipos y variedades	-	-	80,00	85,00	80,00	80,00	78,00	--	--	80,17
	Navarra	Todos los tipos y variedades	-	-	173,00	173,00	173,00	--	173,00	--	--	173,00
APIO	Murcia	Verde	-	-	90,00	98,00	104,00	95,00	92,00	--	--	96,11
BERENJENA	Almería	Todos los tipos y variedades	-	40+/70+	207,14	207,39	170,92	169,24	177,82	189,27	--	187,74
BRÓCOLI	Murcia	Todos los tipos y variedades	-	-	180,00	175,00	180,00	200,00	220,00	--	--	194,69
CALABACÍN	Almería	Todas las variedades	-	14-21 g	127,50	125,50	109,50	112,50	111,00	94,00	--	115,57
	Murcia	Todas las variedades	-	14-21 g	130,00	122,00	120,00	118,00	115,00	--	--	119,77
CEROLLA	Albacete	Todos los tipos y variedades	-	40-80	39,50	39,50	39,50	39,50	39,50	--	--	39,50
	Ciudad Real	Todos los tipos y variedades	-	40-80	65,00	65,00	65,00	65,00	65,00	--	--	65,00
	Cuenca	Todos los tipos y variedades	-	40-80	50,00	50,00	50,00	50,00	50,00	--	--	50,00
	Madrid	Todos los tipos y variedades	-	40-80	128,07	128,07	128,07	128,07	128,07	--	--	128,07
	Toledo	Todos los tipos y variedades	-	40-80	72,00	72,00	72,00	72,00	72,00	--	--	72,00
CHAMPINÓN	Albacete	Cerrado	-	30-65 mm	204,80	204,80	204,80	204,80	204,80	--	--	204,80
	Cuenca	Cerrado	-	30-65 mm	191,57	191,57	191,57	191,57	191,57	--	--	191,57
	La Rioja	Cerrado	-	30-65 mm	337,25	337,25	337,25	337,25	337,25	--	--	337,25
	Navarra	Cerrado	-	30-65 mm	328,00	328,00	328,00	--	328,00	--	--	328,00
COLIFLOR	Barcelona	Todos los tipos y variedades	-	16-20 cm	133,33	133,33	133,33	133,33	133,33	--	--	133,33
	Ciudad Real	Todos los tipos y variedades	-	16-20 cm	150,00	147,00	145,00	143,00	140,00	--	--	145,00
	Granada	Todos los tipos y variedades	-	16-20 cm	165,35	165,35	165,35	165,35	165,35	--	--	165,35
	La Rioja	Todos los tipos y variedades	-	16-20 cm	78,20	78,20	78,20	78,20	78,20	--	--	78,20
	Murcia	Todos los tipos y variedades	-	16-20 cm	150,00	155,00	160,00	150,00	160,00	--	--	155,00
	Navarra	Todos los tipos y variedades	-	16-20 cm	93,00	93,00	93,00	--	93,00	--	--	93,00
	Tarragona	Todos los tipos y variedades	-	16-20 cm	160,50	160,50	160,50	160,50	160,50	--	--	160,50
	Toledo	Todos los tipos y variedades	-	16-20 cm	79,00	79,00	79,00	79,00	79,00	--	--	79,00
COL-REPOLLO	Murcia	Hoja lisa	-	-	115,00	120,00	110,00	105,00	110,00	--	--	112,75
	Barcelona	Todos los tipos y variedades	-	-	79,55	79,55	79,55	79,55	79,55	--	--	79,55
	La Coruña	Todos los tipos y variedades	-	-	229,73	229,73	229,73	--	229,73	--	--	229,73
	Lugo	Todos los tipos y variedades	-	-	163,56	163,56	163,56	--	163,56	--	--	163,56
	Madrid	Todos los tipos y variedades	-	-	82,60	82,60	82,60	82,60	82,60	--	--	82,60
	Navarra	Todos los tipos y variedades	-	-	63,00	63,00	63,00	--	63,00	--	--	63,00
	Orense	Todos los tipos y variedades	-	-	239,67	239,67	239,67	--	239,67	--	--	239,67
ESCAROLA	Murcia	Lisa	-	-	155,00	135,00	130,00	135,00	150,00	--	--	142,99
ESPINACA	Murcia	Todas las variedades	-	-	170,00	173,00	110,00	120,00	176,00	--	--	157,35
	Toledo	Todas las variedades	-	-	137,75	137,75	137,75	137,75	137,75	--	--	137,75
FRESA	Barcelona	Todas las variedades	-	-	454,80	454,80	454,80	454,80	454,80	--	--	454,80
JUDÍA VERDE	Almería	Plana	-	-	543,90	640,70	493,30	536,50	573,60	663,00	--	568,19
	Murcia	Baby	I	-	101,00	105,00	103,00	105,00	108,00	--	--	104,27
LECHUGA	Murcia	Iceberg	I	400g y +	110,00	120,00	110,00	115,00	120,00	--	--	115,74
	Barcelona	Romana	I	400g y +	116,67	116,67	116,67	116,67	116,67	--	--	116,67
	Murcia	Romana	I	400g y +	110,00	102,00	105,00	110,00	108,00	--	--	107,42
	Navarra	Todos los tipos y variedades	-	400g y +	158,00	158,00	158,00	--	158,00	--	--	158,00
	Toledo	Todos los tipos y variedades	-	400g y +	55,00	55,00	55,00	55,00	55,00	--	--	55,00
	Burgos	Todas las variedades	-	35x35-75x75 mm	50,00	50,00	50,00	50,00	50,00	--	--	50,00
PATATA	Ciudad Real	Todas las variedades	-	35x35-75x75 mm	93,00	93,00	93,00	93,00	93,00	--	--	93,00
	La Rioja	Todas las variedades	-	35x35-75x75 mm	31,43	31,43	31,43	31,43	31,43	--	--	31,43
	Almería	De Almería	-	350-500 g	41,03	39,74	44,42	44,10	53,82	64,97	--	44,74
PEPINO	Almería	Español	-	-	192,00	156,00	104,00	112,00	115,00	119,00	--	133,90
	Madrid	Español	-	-	165,00	165,00	165,00	165,00	165,00	--	--	165,00
	Murcia	Español	-	-	220,00	210,00	200,00	185,00	190,00	--	--	196,04
	Almería	Cuadrado color (rojo o amarillo)	I	70 mm y +	172,58	168,75	152,06	151,93	177,50	185,61	--	166,08
PIMIENTO	Murcia	Cuadrado color (rojo o amarillo)	I	70 mm y +	187,06	182,90	163,62	166,38	150,20	--	--	170,03
	Almería	Cuadrado Verde	I	70 mm y +	118,50	117,00	110,00	96,00	110,50	139,00	--	113,80
	Murcia	Cuadrado Verde	I	70 mm y +	155,11	159,14	142,15	159,64	145,00	--	--	152,56
	Almería	Italiano Verde	I	40 mm y +	198,00	227,00	213,00	211,00	239,00	253,00	--	220,77
	Murcia	Italiano Verde	I	40 mm y +	120,00	135,00	125,00	110,00	120,00	--	--	117,49
	Navarra	Todos los tipos y variedades	-	-	96,00	96,00	96,00	--	96,00	--	--	96,00
PUERRO	Tarragona	Todos los tipos y variedades	-	-	82,50	82,50	82,50	82,50	82,50	--	--	82,50
	Toledo	Todos los tipos y variedades	-	-	117,90	117,90	117,90	117,90	117,90	--	--	117,90
	Almería	Cereza	I	-	--	352,00	390,00	414,00	465,00	538,00	--	414,88
TOMATE	Ciudad Real	Cereza	I	-	215,00	218,00	220,00	222,00	225,00	--	--	220,00
	Granada	Cereza	I	-	172,89	172,89	172,89	172,89	172,89	--	--	172,89
	Málaga	Cereza	I	-	166,00	166,00	166,00	166,00	166,00	--	--	166,00
	Murcia	Cereza	I	-	275,00	290,00	295,00	298,00	300,00	--	--	293,23
	Almería	Racimo	I	-	--	240,00	235,00	239,00	237,00	241,00	--	238,11
	Ciudad Real	Racimo	I	-	160,00	161,00	163,00	164,00	165,00	--	--	162,60
	Almería	Redondo	I	57-100mm	157,00	207,95	205,56	204,42	250,98	264,00	--	214,33
	Ciudad Real	Redondo	I	57-100mm	120,00	122,00	123,00	124,00	125,00	--	--	122,80
	Murcia	Redondo	I	57-100mm	180,00	175,00	190,00	170,00	190,00	--	--	181,47
	Sevilla	Todos los tipos y variedades	-	-	118,11	118,11	118,11	118,11	118,11	--	--	118,11
	Toledo	Todos los tipos y variedades	-	-	50,21	50,21	50,21	50,21	50,21	--	--	50,21
Valladolid	Todos los tipos y variedades	-	-	45,00	45,00	45,00	45,00	45,00	--	--	45,00	

3.2.2. Precios de Producción de Hortalizas en el Mercado Interior: Precios Medios Ponderados Semanales Nacionales

Referencia: Reglamento Delegado (UE) 2017/891 de la Comisión, de 13 de marzo (DOUE de 25 de mayo). Art. 55 y Anexo VI

Precios a la salida del centro de acondicionamiento de productos seleccionados, embalados y, en su caso, en palés (€/100kg peso neto)

HORTALIZAS

PRODUCTO	MERCADO	VARIEDAD O TIPO	CAT.	CALIBRE	PRECIO MEDIO PONDERADO SEMANAL NACIONAL Semana 12-2026: 16/03 - 22/03
AJO	ESPAÑA	Blanco	-	50-60 mm	232,33
	ESPAÑA	Morado	-	50-80 mm	298,13
	ESPAÑA	Primavera	-	50-60 mm	231,47
BERENJENA	ESPAÑA	Todos los tipos y variedades	-	40+ /70+	187,74
CALABACÍN	ESPAÑA	Todas las variedades	-	14-21	115,62
CEBOLLA	ESPAÑA	Todos los tipos y variedades	-	40-80	45,01
CHAMPIÑÓN	ESPAÑA	Cerrado	-	Medio (30-65 mm)	230,25
COLIFLOR	ESPAÑA	Todos los tipos y variedades	-	16-20 cm	115,75
COL-REPOLLO	ESPAÑA	Todos los tipos y variedades	-	-	184,15
JUDÍA VERDE	ESPAÑA	Todos los tipos y variedades	-	-	568,19
LECHUGA	ESPAÑA	Todos los tipos y variedades	I	400 g o superior	113,77
PATATA	ESPAÑA	Todas las variedades	-	35x35-75x75 mm	56,94
PEPINO	ESPAÑA	Variedades lisas	-	350-500 g	44,74
PIMIENTO	ESPAÑA	Todos los tipos y variedades	I	40 mm y +	159,93
PUERRO	ESPAÑA	Todos los tipos y variedades	-	-	102,63
TOMATE	ESPAÑA	Cereza	I	-	289,52
	ESPAÑA	Racimo	I	-	238,04
	ESPAÑA	Redondo	I	57-100mm	207,74
ZANAHORIA	ESPAÑA	Todos los tipos y variedades	-	-	61,99

4. PRECIOS REPRESENTATIVOS DE PRODUCTOS GANADEROS

4.1. PRECIOS REPRESENTATIVOS DE PRODUCTOS GANADEROS: BOVINO

4.1.1. Precios Medios Nacionales de Canales de Bovino Pesado

PRECIO MEDIO NACIONAL (€/100kg Canal) DE CANALES DE BOVINO PESADO SEGÚN MODELO COMUNITARIO
DE CLASIFICACIÓN R 2017/1182, R 2017/1184, RD 815/2018 (Euro/100kg canal)

CATEGORÍA	CLASE DE CONFORMACIÓN Y DE ESTADO DE ENGRASAMIENTO	Semana 11 09/03-15/03 2026	Semana 12 16/03-22/03 2026	Variación €
Categoría A: Canales de machos jóvenes sin castrar de más de un año y menos de dos	Precio medio ponderado Categoría U	766,25	764,29	-1,96
	Muy buena y poco cubierta (U-2)	781,30	779,36	-1,94
	Muy buena y cubierta (U-3)	735,70	733,70	-2,00
	Precio medio ponderado Categoría R	743,38	746,59	3,21
	Buena y poco cubierta (R-2)	755,75	759,23	3,48
	Buena y cubierta (R-3)	726,29	729,14	2,85
	Precio medio ponderado Categoría O	714,89	712,11	-2,78
	Menos buena y poco cubierta (O-2)	720,46	720,59	0,13
Menos buena y cubierta (O-3)	707,50	700,87	-6,63	
Categoría D: Canales de hembras que hayan parido	Precio medio ponderado Categoría P	527,42	520,95	-6,47
	Mediocre y poco cubierta (P-2)	527,18	517,87	-9,31
	Mediocre y cubierta (P-3)	528,78	538,67	9,89
	Precio medio ponderado Categoría R	609,65	622,95	13,30
	Buena y cubierta (R-3)	583,40	582,25	-1,15
	Buena y grasa (R-4)	692,76	751,84	59,08
	Precio medio ponderado Categoría O	589,78	593,77	3,99
	Menos buena y poco cubierta (O-2)	544,43	547,23	2,80
Menos buena y cubierta (O-3)	594,83	595,58	0,75	
Menos buena y grasa (O-4)	676,70	693,07	16,37	
Categoría E: Canales de otras hembras (de 12 meses o más)	Precio medio ponderado Categoría U	779,49	777,96	-1,53
	Muy buena y poco cubierta (U-2)	790,49	785,26	-5,23
	Muy buena y cubierta (U-3)	774,99	774,98	-0,01
	Precio medio ponderado Categoría R	765,08	761,84	-3,24
	Buena y poco cubierta (R-2)	768,98	769,46	0,48
	Buena y cubierta (R-3)	768,92	764,00	-4,92
	Buena y grasa (R-4)	743,22	742,66	-0,56
	Precio medio ponderado Categoría O	661,43	644,53	-16,90
Menos buena y poco cubierta (O-2)	662,99	609,74	-53,25	
Menos buena y cubierta (O-3)	661,91	652,07	-9,84	
Menos buena y grasa (O-4)	656,98	669,56	12,58	
Categoría Z: Canales de animales desde 8 a menos de 12 meses	Precio medio ponderado Categoría U	777,18	777,89	0,71
	Muy buena y poco cubierta (U-2)	787,05	783,79	-3,26
	Muy buena y cubierta (U-3)	769,72	773,44	3,72
	Precio medio ponderado Categoría R	750,07	743,93	-6,14
	Buena y poco cubierta (R-2)	748,01	750,55	2,54
	Buena y cubierta (R-3)	750,75	741,72	-9,03
	Precio medio ponderado Categoría O	696,76	697,60	0,84
Menos buena y poco cubierta (O-2)	706,32	707,21	0,89	
Menos buena y cubierta (O-3)	678,99	679,75	0,76	

4.1.2. Precios Medios Nacionales del Bovino Vivo

R 2017/1182, R 2017/1184 (Euro/100 kg vivo)

BOVINO VIVO	Semana 11 09/03-15/03 2026	Semana 12 16/03-22/03 2026	Variación €
Machos hasta 480 Kg. vivo	421,93	421,19	-0,74
Machos de más de 480 kg. vivo	413,04	411,30	-1,74
Hembras que hayan parido	276,69	276,88	0,19
Otras hembras de hasta 380 Kg. vivo	433,49	433,25	-0,24
Otras hembras de más de 380 Kg. vivo	433,96	433,06	-0,90

4.1.3. Precios Medios Nacionales de Otros Animales de la Especie Bovina

OTROS BOVINOS	Semana 11 09/03-15/03 2026	Semana 12 16/03-22/03 2026	Variación €
TERNEROS DE 8 DÍAS A 4 SEMANA (Euro/cabeza)			
Macho frisón	165,75	167,64	1,89
Macho cruzado	311,65	314,92	3,27
Hembra frisón	166,44	168,19	1,75
Hembra cruzado	254,70	258,06	3,36
<i>Media ponderada nacional (Euro/Cabeza)</i>	227,68	230,29	2,61
TERNEROS DE 6 HASTA 12 MESES (Euro/100kg vivo)			
Macho frisón (base 200 kg)	463,59	464,09	0,50
Macho cruzado (base 200 kg)	667,46	669,25	1,79
Hembra frisón (base 200 kg)	495,00	330,00	-165,00
Hembra cruzado (base 200 kg)	548,00	549,24	1,24
<i>Media ponderada nacional (Euro/100kg vivo)</i>	612,43	613,80	1,37

4.2. PRECIOS REPRESENTATIVOS DE PRODUCTOS GANADEROS: OVINO

4.2.1. Precios Medios Nacionales de Canales de Ovinos Frescos o Refrigerados

R 2017/1182, R 2017/1184 (Euro/100 kg canal)

CANALES DE CORDEROS	Semana 11 09/03-15/03 2026	Semana 12 16/03-22/03 2026	Variación €
Peso canal (<=7) kg	1.058,40	1.142,80	84,40
Peso canal (>7 y <=10) kg	909,10	1.072,30	163,20
Peso canal (>10 y <=13) kg	1.129,90	1.228,10	98,20
Peso canal (>13 y <=16) kg	1.094,90	1.038,40	-56,50
Peso canal (>16) kg	1.029,60	1.106,40	76,80
Reproductores	364,60	349,60	-15,00

4.3. PRECIOS REPRESENTATIVOS DE PRODUCTOS GANADEROS: PORCINO

4.3.1. Precios Medios de Canales de Porcino de Capa Blanca

CLASIFICACIÓN EUROP R 2017/1182, R 2017/1184 (Euro/100kg canal)

	Clase S (>60% contenido magro)			Clase E (60%-55% contenido magro)			Clase U (55%-50% contenido magro)		
	Semana 11 09/03-15/03 2026	Semana 12 16/03-22/03 2026	Variación C	Semana 11 09/03-15/03 2026	Semana 12 16/03-22/03 2026	Variación C	Semana 11 09/03-15/03 2026	Semana 12 16/03-22/03 2026	Variación C
PRECIO MEDIO NACIONAL	150,20	157,23	7,03	146,26	152,10	5,84	152,52	159,13	6,61

	Clase R (50%-45% contenido magro)			Clase O (45%-40% contenido magro)			Clase P (<40% contenido magro)		
	Semana 11 09/03-15/03 2026	Semana 12 16/03-22/03 2026	Variación C	Semana 11 09/03-15/03 2026	Semana 12 16/03-22/03 2026	Variación C	Semana 11 09/03-15/03 2026	Semana 12 16/03-22/03 2026	Variación C
PRECIO MEDIO NACIONAL	153,83	159,64	5,81	146,61	154,27	7,66	149,88	157,71	7,83

4.3.2. Precios Medios en Mercados Representativos Provinciales de Porcino Cebado (*)

MERCADO REPRESENTATIVO	SELECTO (nivel menor de grasa)			NORMAL (nivel normal de grasa)			GRASO (nivel mayor de grasa)		
	Semana 11 09/03-15/03 2026	Semana 12 16/03-22/03 2026	Variación C	Semana 11 09/03-15/03 2026	Semana 12 16/03-22/03 2026	Variación C	Semana 11 09/03-15/03 2026	Semana 12 16/03-22/03 2026	Variación C
Barcelona	-	-	-	1,20	1,31	0,11	1,17	1,27	0,10
Huesca	1,22	1,27	0,05	1,20	1,25	0,05	1,18	1,23	0,05
Lleida	1,22	1,26	0,04	1,21	1,25	0,04	1,19	1,23	0,04
Murcia	1,25	1,31	0,06	1,24	1,30	0,06	1,23	1,29	0,06
Pontevedra	1,18	1,23	0,05	1,15	1,20	0,05	1,49	1,56	0,07
Salamanca	1,15	1,21	0,06	1,14	1,20	0,06	1,72	1,71	-0,01
Segovia	1,22	1,26	0,04	1,21	1,25	0,04	1,68	1,70	0,02
Zaragoza	1,19	1,29	0,10	1,15	1,25	0,10	1,13	1,23	0,10

(*) En Euro/kg vivo

4.3.3. Precios Medios de Porcino Precoz, Lechones y Otras Calidades

(Euro/100kg vivo)

CERDAS DE DESVIEJE	Semana 11 09/03-15/03 2026	Semana 12 16/03-22/03 2026	Variación €
Cerdas de Desvieje	48,05	51,79	3,74
CERDOS CEBADOS			
Categoría U	117,44	122,53	5,09
LECHONES			
Lleida.Base 20kg de peso.	325,00	325,00	0,00
Segovia.Base 20kg de peso.	310,00	345,00	35,00
Media nacional. Calidad Normal. Base 20 kg de	331,52	351,31	19,79

4.3.4. Precios Medios de Porcino: Tronco Ibérico

(Euro/100kg vivo)

TOSTONES	Semana 11 09/03-15/03 2026	Semana 12 16/03-22/03 2026	Variación €
De 5 a 9 kilos	557,12	574,28	17,16
De 9 a 12 kilos	894,27	902,85	8,58
LECHONES			
Lechón Ibérico Cruzado Base 23 kg	777,48	782,92	5,44
MARRANOS			
Marranos Ibéricos de 35 a 60 kg	478,37	478,37	0,00
PRIMALES			
Primales Ibéricos de 60 a 100 kg	-	-	-
CERDO CEBADO			
Cerdo Cebado (Intensivo)	304,06	304,17	0,11
Cerdo Cebado de Campo (Extensivo)	321,28	321,35	0,07
Cerdo Cebado de Bellota 100% Ibérico	391,66	391,66	0,00
DESVIEJE			
Reproductores de desvieje	217,40	217,40	0,00
REPRODUCTORES			
Reproductores >6 meses	438,00	438,00	0,00
CASTRONAS			
Castronas	156,50	156,50	0,00

Denominaciones de acuerdo con la Norma de Calidad (RD 4/2014)

Para información sobre precios de productos agrícolas y ganaderos en otros Estados Miembros de la UE:

<https://agridata.ec.europa.eu/extensions/DataPortal/prices.html>



MINISTERIO
DE AGRICULTURA, PESCA
Y ALIMENTACIÓN