

PRECIOS COYUNTURALES



SEMANA 13 – 2026

Del 23 al 29 de marzo



Título:

Informe semanal de coyuntura

Edita:

© Ministerio de Agricultura, Pesca y Alimentación
Secretaría General Técnica. Centro de Publicaciones

Unidad proponente:

Subsecretaría de Agricultura, Pesca y Alimentación
Subdirección General de Análisis, Coordinación y Estadística

NIPO: 003-19-090-0

Tienda online:

www.mapa.gob.es

<https://servicio.mapa.gob.es/tienda/>

e-mail:

centropublicaciones@mapa.es

Catálogo de Publicaciones de la Administración General del Estado:

<https://cpage.mpr.gob.es/>

 GOBIERNO DE ESPAÑA	MINISTERIO DE AGRICULTURA, PESCA Y ALIMENTACIÓN	SUBSECRETARÍA
		SECRETARÍA GENERAL TÉCNICA
		DIVISIÓN DE ARCHIVOS Y PUBLICACIONES

Índice:

PÁGINA

PRECIOS MEDIOS NACIONALES.....	4
PRECIOS MEDIOS NACIONALES DE PRODUCTOS AGRÍCOLAS.....	4 - 6
PRECIOS MEDIOS NACIONALES DE PRODUCTOS GANADEROS.....	7 - 8
PRECIOS EN MERCADOS REPRESENTATIVOS DE CEREALES, VINOS Y ACEITES.....	9
PRECIOS MEDIOS EN MERCADOS REPRESENTATIVOS DE CEREALES.....	9 - 10
PRECIOS MEDIOS EN MERCADOS REPRESENTATIVOS DE ARROZ Y ALFALFA.....	11
PRECIOS MEDIOS EN MERCADOS REPRESENTATIVOS DE VINOS.....	12
PRECIOS MEDIOS EN MERCADOS REPRESENTATIVOS DE ACEITES.....	13
PRECIOS DE PRODUCCIÓN DE FRUTAS Y HORTALIZAS EN EL MERCADO INTERIOR.....	14
PRECIOS DE PRODUCCIÓN EN EL MERCADO INTERIOR: FRUTAS.....	14
PRECIOS DE PRODUCCIÓN EN EL MERCADO INTERIOR: PRODUCTOS HORTÍCOLAS.....	16 - 17
PRECIOS REPRESENTATIVOS DE PRODUCTOS GANADEROS.....	18
PRECIOS REPRESENTATIVOS DE PRODUCTOS GANADEROS: BOVINO.....	18
PRECIOS REPRESENTATIVOS DE PRODUCTOS GANADEROS: OVINO.....	19
PRECIOS REPRESENTATIVOS DE PRODUCTOS GANADEROS: PORCINO.....	20 - 21



1. PRECIOS MEDIOS NACIONALES

1.1. PRECIOS MEDIOS NACIONALES DE PRODUCTOS AGRÍCOLAS

1.1.1. Precios Medios Nacionales de Cereales, Arroz, Oleaginosas, Tortas, Proteicos, Vinos y Aceites.					
PRODUCTOS AGRÍCOLAS (especificaciones)		Semana 12 16/03 - 22/03 2026	Semana 13 23/03 - 29/03 2026	Variación semanal euros	Variación semanal %
CEREALES					
(1)	Trigo blando (€/t)	219,35	218,64	-0,71	-0,32
(1)	Trigo duro (€/t)	254,55	258,78	4,23	1,66
(1)	Cebada pienso (€/t)	209,71	207,56	-2,15	-1,03
(1)	Cebada malta (€/t)	211,96	211,59	-0,37	-0,17
(1)	Maíz grano (€/t)	228,86	229,37	0,51	0,22
ARROZ					
(2)	Arroz cáscara japónica (€/t)	462,35	462,35	0,00	0,00
(2)	Arroz cáscara indica (€/t)	342,21	342,21	0,00	0,00
(3)	Arroz blanco japónica (€/t)	1.107,13	1.107,13	0,00	0,00
(3)	Arroz partido (€/t)	399,20	399,20	0,00	0,00
SEMILLAS OLEAGINOSAS					
(4)	Pipa de girasol alto oleico (€/t)	552,79	552,79	0,00	0,00
(4)	Pipa de girasol convencional (€/t)	469,87	469,87	0,00	0,00
(4)	Colza (€/t)	424,73	426,38	1,65	0,39
TORTAS DE GIRASOL Y SOJA					
(9)	Torta de girasol. 34%-36% proteína (€/t)	190,47	192,49	2,02	1,06
(9)	Torta de soja. 44%-47% proteína (€/t)	373,38	381,65	8,27	2,21
PROTEICOS					
(10)	Alfalfa. Balas 1º Cat. 16,5%-18% proteína (€/t)	246,01	247,38	1,37	0,56
(10)	Alfalfa. Pellets estándar. 14%-16% proteína (€/t)	179,00	178,65	-0,35	-0,20
(4)	Guisantes secos (€/t)	246,65	245,44	-1,21	-0,49
(2)	Lentejas (€/t)	1.112,42	1.112,42	0,00	0,00
(2)	Garbanzos (€/t)	575,83	570,84	-4,99	-0,87
(2)	Habas secas (€/t)	275,78	275,47	-0,31	-0,11
VINOS					
(5)	Vino blanco sin DOP/IGP (€/hectolitro)	50,31	52,83	2,52	5,00
(5)	Vino tinto sin DOP/IGP, 12 p. color (€/hectolitro)	52,17	50,93	-1,24	-2,38
ACEITE DE OLIVA Y ORUJO					
(6)	Aceite de oliva virgen extra < 0,8º (€/100 kg)	428,00	427,16	-0,84	-0,20
(6)	Aceite de oliva virgen, de 0,8º a 2º (€/100 kg)	363,57	360,80	-2,77	-0,76
(6)	Aceite de oliva lampante > 2º (€/100 kg)	323,63	320,69	-2,94	-0,91
(7)	Aceite de oliva refinado (€/100 kg)	336,45	333,98	-2,47	-0,73
(8)	Aceite de orujo de oliva crudo (€/100 kg)	131,63	130,22	-1,41	-1,07
(7)	Aceite de orujo de oliva refinado (€/100 kg)	201,65	199,85	-1,80	-0,89
ACEITE DE GIRASOL					
(7)	Aceite de girasol refinado convencional (€/100 kg)	140,10	141,61	1,51	1,08
(7)	Aceite de girasol refinado alto oleico (€/100 kg)	165,01	165,79	0,78	0,47
ACEITE DE SOJA					
(7)	Aceite refinado de soja (€/100 kg)	132,68	132,31	-0,37	-0,28

Posición comercial:

(1) Salida de almacén cargado o entregado al transformador después de intermediario; (2) Granel sobre almacén agricultor/cooperativa
(3) Salida oranel industria; (4) Almacén comprador mayorista; (5) Salida bodega; (6) Salida almazara; (7) Salida industria refinadora
(8) Salida industria extractora; (9) Salida industria mouturadora; (10) Salida industria deshidratadora; (11) Entrada a entamadora

COMENTARIOS DE MERCADO

- **CEREALES (▲▼)**: Tendencias contrapuestas, donde cotizan al alza el **trigo duro** (1,66 %) y el **maíz** (0,22 %) y a la baja el **trigo blando** (-0,32 %) y ambas **cebadas: pienso** (-1,03 %) y **malta** (-0,17%).
- **ARROZ (=)**: Sin cambios en las cotizaciones de los distintos arroces en seguimiento.
- **SEMILLAS OLEAGINOSAS (=▲)**: Sin variación en ambas **pipas de girasol: convencional** y **alto oleico**, mientras que la **colza** sube de forma ligera (0,39 %).
- **TORTAS DE GIRASOL Y SOJA (▲)**: Ambas **tortas** se aprecian: más destacadamente la de **soja** (2,21 %), y la de **girasol** de forma más leve (1,06 %).
- **PROTEICOS (▲▼=)**: Ascenso único en la cotización de la **alfalfa balas** (0,56 %). Descensos en **garbanzos** (-0,87 %), **guisantes** (-0,49 %), **alfalfa pellets** (-0,20 %) y **habas** (0,11 %). Repiten las **lentejas**.
- **VINOS (▲▼)**: Tendencias opuestas en los **vinos sin DOP/IGP**: asciende con fuerza el **blanco** (5,00 %); desciende, menos intensamente, el **tinto** (-2,38 %).
- **ACEITE DE OLIVA Y ORUJO (▼)**: Se mantiene el tramo a la baja en todos los **aceites de oliva: orujo de oliva crudo** (-1,07 %), **aceite de oliva lampante** (-0,91 %), **orujo de oliva refinado** (-0,89 %) y **aceites de oliva virgen** (-0,76 %), **refinado** (-0,73 %) y **virgen extra** (-0,20 %).
- **ACEITES DE SEMILLAS (▲▼)**: Suben ambos **aceites de girasol refinado: convencional** (1,08%) y **alto oleico** (0,47 %); por el contrario, desciende, ligeramente, el de **soja** (-0,28 %).

1.1.2. Precios Medios Nacionales en Origen de Frutas y Hortalizas					
PRODUCTOS AGRÍCOLAS (especificaciones)		Semana 12 16/03-22/03 2026	Semana 13 23/03-29/03 2026	Variación semanal euros	Variación semanal %
FRUTAS					
(1)	Limón (C/100 kg)	63,77	76,79	13,02	20,42
(1)	Mandarina (C/100 kg)	87,02	106,69	19,67	22,61
(1)	Naranja Todas las variedades (C/100 kg)*	38,56	38,75	0,18	0,47
(1)	Naranja Grupo Blancas (C/100 kg)	40,15	40,33	0,18	0,45
(1)	Naranja Valencia Late (C/100 kg)	37,90	36,51	-1,38	-3,65
(1)	Naranja Grupo Navel (C/100 kg)	38,13	38,32	0,18	0,48
(1)	Naranja Lanelate (C/100 kg)	32,75	32,53	-0,22	-0,67
(1)	Naranja Navel (C/100 kg)	44,10	44,39	0,30	0,68
(1)	Naranja Navelate (C/100 kg)	39,00	39,00	0,00	0,00
(1)	Manzana Fuji (C/100 kg)*	64,06	64,07	0,01	0,01
(1)	Manzana Gala (C/100 kg)*	64,07	64,21	0,14	0,22
(1)	Manzana Golden (C/100 kg)*	65,68	65,72	0,04	0,06
(1)	Manzana Granny Smith (C/100 kg)*	68,98	69,66	0,68	0,98
(1)	Manzana Red Delicious y demás var. rojas (C/100 kg)*	74,48	77,38	2,90	3,89
(1)	Pera Blanquilla (C/100 kg)	79,77	80,00	0,22	0,28
(1)	Pera Conferencia (C/100 kg)	88,43	88,43	0,00	0,00
(1)	Aguacate (C/100 kg)	210,58	224,44	13,85	6,58
(1)	Níspero (C/100 kg)	206,00	263,00	57,00	27,67
(1)	Plátano (C/100 kg)*	60,38	64,92	4,54	7,52
HORTALIZAS					
(1)	Acelga (C/100 kg)	69,09	68,67	-0,42	-0,60
(1)	Ajo (C/100 kg)	167,21	166,28	-0,93	-0,56
(1)	Alcachofa (C/100 kg)	62,60	54,23	-8,37	-13,37
(1)	Berenjena (C/100 kg)	113,51	87,48	-26,03	-22,93
(1)	Brócoli (C/100 kg)	139,04	180,19	41,15	29,59
(1)	Calabacín (C/100 kg)	78,87	59,48	-19,39	-24,59
(1)	Cebolla (C/100 kg)	37,06	34,84	-2,21	-5,97
(1)	Champiñón (C/100 kg)	206,49	206,13	-0,37	-0,18
(1)	Coliflor (C/100 kg)	73,89	89,92	16,02	21,68
(1)	Col repollo hoja lisa (C/100 kg)	106,88	100,90	-5,98	-5,60
(1)	Escarola (C/100 ud)	67,61	68,66	1,06	1,56
(1)	Espárrago (C/100 ud)	300,00	308,80	-	-
(1)	Espinaca (C/100 kg)	96,71	105,47	8,76	9,06
(1)	Fresa (C/100 kg)	294,19	293,96	-0,22	-0,08
(1)	Haba verde (C/100 kg)	144,05	119,42	-24,64	-17,10
(1)	Judía verde tipo plana (C/100 kg)	329,83	398,85	69,02	20,93
(1)	Lechuga Romana (C/100 ud)	27,51	26,36	-1,16	-4,21
(1)	Pepino (C/100 kg)	74,54	45,36	-29,18	-39,15
(1)	Pimiento verde tipo italiano (C/100 kg)	158,78	194,44	35,65	22,45
(1)	Puerro (C/100 kg)	57,99	57,42	-0,57	-0,99
(1)	Tomate cereza (C/100 kg)*	239,54	282,79	43,25	18,06
(1)	Tomate racimo (C/100 kg)*	180,86	212,29	31,44	17,38
(1)	Tomate redondo liso (C/100 kg)*	166,43	177,07	10,64	6,39
(1)	Zanahoria (C/100 kg)	40,45	41,64	1,19	2,93
(1)	Patata (C/100 kg)	51,03	58,06	7,03	13,77

Posición comercial:

(1) Granel: En árbol, finca, almacén agricultor, alhóndiga, lonja, etc. En cítricos y uva de mesa, los precios se dan "en árbol" y "en cepa" respectivamente. Los precios del plátano, por las peculiaridades de su comercialización, son estimados a partir de las cotizaciones obtenidas y contrastadas por la organización de productores (OP), en la posición comercial "venta en verde al madurador".

*Precios notificados a la Comisión Europea (art. 11 y anexo I.5.c del Reglamento de Ejecución (UE) 2017/1185).

COMENTARIOS DE MERCADO

• **CÍTRICOS (▲)**: Siguen al alza los precios medios en árbol de este grupo, especialmente los de la **mandarina** (22,61 %) -por la mayor presencia relativa de variedades más cotizadas en la recta final de campaña- y el **limón** (20,42%) -con las primeras cotizaciones de la variedad Verna-; también aumentan, aunque muy ligeramente, los de las **naranjas: grupo Navel** (0,48 %) y **blancas** (0,45 %).

• **FRUTA DE PEPITA (▲)**: Crece el valor de las **manzanas rojas** (3,89 %) y, con menor intensidad, los de las **Granny Smith** (0,98 %), las **Gala** (0,22 %), las **Golden** (0,06%) y, mínimamente, las **Fuji** (0,01 %). En relación con las peras, repunta muy levemente la media de la **Blanquilla** (0,28%) y sigue sin cambios la **Conferencia**.

• **OTRAS FRUTAS (▲)**: Se aprecian esta semana todos los productos de este apartado: con mucha fuerza el **níspero** (27,67 %), pero también el **plátano** (7,52 %) y el **aguacate** (6,58 %).

• **HORTALIZAS (▲▼)**: Tras varias semanas en que venía sucediendo lo contrario, en esta ocasión, son mayoría los hortícolas con variaciones de signo negativo. Las bajadas más relevantes corresponden esta vez al **pepino** (-39,15 %), el **calabacín** (-24,59 %) y la **berenjena** (-22,93 %). Por el lado de los ascensos, se anotan los más significativos para el **brócoli** (29,59 %), el **pimiento verde italiano** (22,45 %) y la **coliflor** (21,68 %). Continúa la tendencia alcista en el precio medio de la **patata** (13,77 %).

1.1.3. Precios Medios Nacionales de Productos Agrícolas: Gráficos

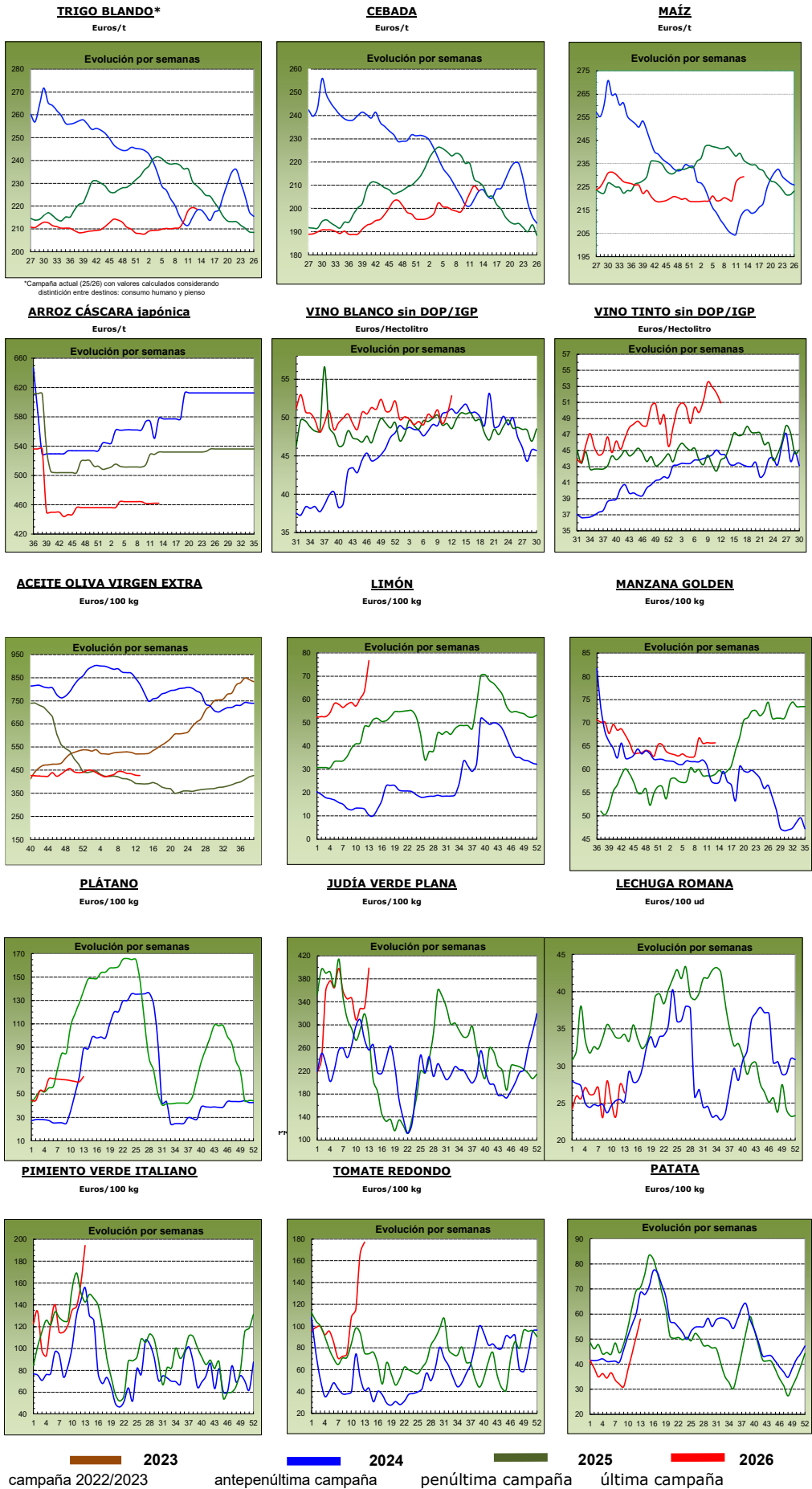

1.2. PRECIOS MEDIOS NACIONALES DE PRODUCTOS GANADEROS

1.2.1. Precios Medios Nacionales de Productos Ganaderos					
PRODUCTOS GANADEROS (especificaciones)		Semana 12 16/03-22/03 2026	Semana 13 23/03-29/03 2026	Variación semanal euros	Variación semanal %
VACUNO					
(1)	Ternera, 180-300 kilos (C/100 kg canal)	724,14	723,22	-0,92	-0,13
(1)	Machos de 12 a 24 meses (Clase R) (C/100 kg canal)	746,59	750,06	3,47	0,46
(1)	Animales de 8 a 12 meses (Clase R) (C/100 kg canal)	743,93	738,02	-5,91	-0,79
(1)	Bovino vivo, conjunto categorías (C/100 kg vivo)	372,49	372,05	-0,44	-0,12
CORDERO					
(1)	Cordero Ligero. Peso canal (>10 y <=13) kg (C/100 kg canal)	1.228,10	1.247,30	19,20	1,56
(1)	Cordero Pesado. Peso canal (>13 y <=16) kg (C/100 kg canal)	1.038,40	1.186,00	147,60	14,21
PORCINO					
(1)	Porcino >60% magro (Clase S) (C/100 kg canal)	157,23	160,93	3,70	2,35
(1)	Porcino 60-55% magro (Clase E) (C/100 kg canal)	152,10	158,03	5,93	3,90
(1)	Porcino 55-50% magro (Clase U) (C/100 kg canal)	159,13	161,79	2,66	1,67
(1)	Porcino 50-45% magro (Clase R) (C/100 kg canal)	159,64	162,92	3,28	2,05
(1)	Lechón 20 kg (C/unidad)	70,26	70,55	0,29	0,41
POLLO					
(2)	Pollo, media de canales del 83% y 65% rdto. (C/100 kg canal)	224,61	224,51	-0,10	-0,04
(2)	Pollo P10 (83% rdto.) (C/100 kg canal)	214,80	215,36	0,56	0,26
(2)	Pollo P90 (65% rdto.) (C/100 kg canal)	225,12	224,99	-0,13	-0,06
(2)	Pollo: Cuartos traseros (C/100 kg)	221,31	221,33	0,02	0,01
(2)	Pollo: Filete de pechuga (C/100 kg)	495,35	494,94	-0,41	-0,08
HUEVOS					
(3)	Huevos tipo jaula acondicionada, media Clase L y M (C/100 kg)	313,29	313,15	-0,14	-0,04
(3)	Huevos tipo jaula acondicionada - Clase L (C/docena)	2,43	2,43	0,00	0,00
(3)	Huevos tipo jaula acondicionada - Clase M (C/docena)	2,31	2,30	-0,01	-0,43
(3)	Huevos tipo gallina suelta en gallinero, media Clase L y M (C/100 kg)	324,07	324,07	0,00	0,00
(3)	Huevos tipo gallina suelta en gallinero - Clase L (C/docena)	2,52	2,52	0,00	0,00
(3)	Huevos tipo gallina suelta en gallinero - Clase M (C/docena)	2,38	2,38	0,00	0,00
(3)	Huevos tipo campero, media Clase L y M (C/100 kg)	321,35	321,15	-0,20	-0,06
(3)	Huevos tipo campero - Mezcla Clase L y M (C/docena)	2,43	2,43	0,00	0,00
(3)	Huevos Ecológicos, media Clase L y M (C/100 kg)	416,39	416,39	0,00	0,00
(3)	Huevos Ecológicos - Clase L (C/docena)	3,17	3,17	0,00	0,00
(3)	Huevos Ecológicos - Clase M (C/docena)	3,12	3,12	0,00	0,00
CONEJO					
(4)	Conejo 1,8-2,2 kilo,vivo (C/100 kg)	243,76	243,04	-0,72	-0,30
LECHE Y PRODUCTOS LÁCTEOS					
(5)	Suero de leche en polvo (C/100 kg)	98,52	116,71	18,19	18,46
(5)	Mantequilla sin sal (formato 25 kg) (C/100 kg)	697,46	651,54	-45,92	-6,58
(5)	Nata 30% materia grasa (a granel) (C/100 kg)	160,25	142,50	-17,75	-11,08
MIEL Y PRODUCTOS APÍCOLAS					
(6)	Miel multifloral a granel (C/100 kg)		Precio febrero 2026: 334,36 C/100 kg		
(6)	Miel multifloral envasada (C/100 kg)		Precio febrero 2026: 636,87 C/100 kg		
(6)	Polen a granel (C/100 kg)		Precio febrero 2026: 1.270,46 C/100 kg		
(6)	Polen envasado (C/100 kg)		Precio febrero 2026: 2.051,17 C/100 kg		

Posición comercial:

- (1) Entrada matadero; (2) Salida muelle matadero; (3) Salida muelle centro de embalaje; (4) Salida granja;
 (5) Precio franco fábrica sin impuestos ni costes; (6) Venta a la industria o mayorista

COMENTARIOS DE MERCADO

- **VACUNO (▼▲)**: Los precios de las **canales de vacuno** han mostrado comportamientos diferentes, según el tipo de canal de que se trate. Así, se recogen leves variaciones a la baja en las canales de las terneras (-0,13 %) y un poco más intensas en las canales de los animales 8-12 meses (-0,79 %). El precio de las canales de los machos 12-24 meses sí registra variaciones positivas (0,46 %). Los precios de los **animales vivos** registran leves variaciones a la baja (-0,12 %).
- **OVINO (▲)**: Subida promedio en el precio semanal de las diferentes clasificaciones de **canales de cordero** (7,89 %).
- **PORCINO (▲)**: Las cotizaciones de las **canales de porcino de capa blanca** anotan esta semana una variación positiva media positiva (2,49 %). Los precios de los **porcinos cebados** mantienen la senda alcista de las últimas semanas. Los **lechones base 20kg** registran también subidas de precios, aunque más ligeras (0,41 %).
- **POLLOS (▼)**: Las cotizaciones de las **canales de pollo** se mantienen prácticamente estables esta semana (-0,04 %). Comportamiento similar anotado en los precios de los **cortes de pollo**, con variaciones ínfimas en los cuartos traseros (0,01 %), y, a la baja, algo más intensas y dentro de la levedad, en los filetes de pechuga (-0,08 %).
- **HUEVOS DE GALLINA (▼)**: Sin variaciones significativas en el conjunto de precios de los diferentes tipos de puesta. Así, los **tipo gallina suelta en gallinero** y los **ecológicos** no se mueven (0,00 %), y, cotizando a la baja, pero dentro de la estabilidad, los **tipo jaula acondicionada** (-0,04 %) y los **tipo campero** (-0,06 %).
- **CONEJO (▼)**: Esta semana se anota una tendencia bajista en los precios del **conejo vivo de granja** (-0,30 %).
- **PRODUCTOS LÁCTEOS (▲▼)**: El **suero de leche en polvo** se aprecia notablemente (18,46 %). Por otra parte, tanto la **mantequilla sin sal** como la **nata 30 % materia grasa**, se deprecian (-6,58 % y -11,08 %, respectivamente).

1.2.2. Precios Medios Nacionales de Productos Ganaderos: Gráficos

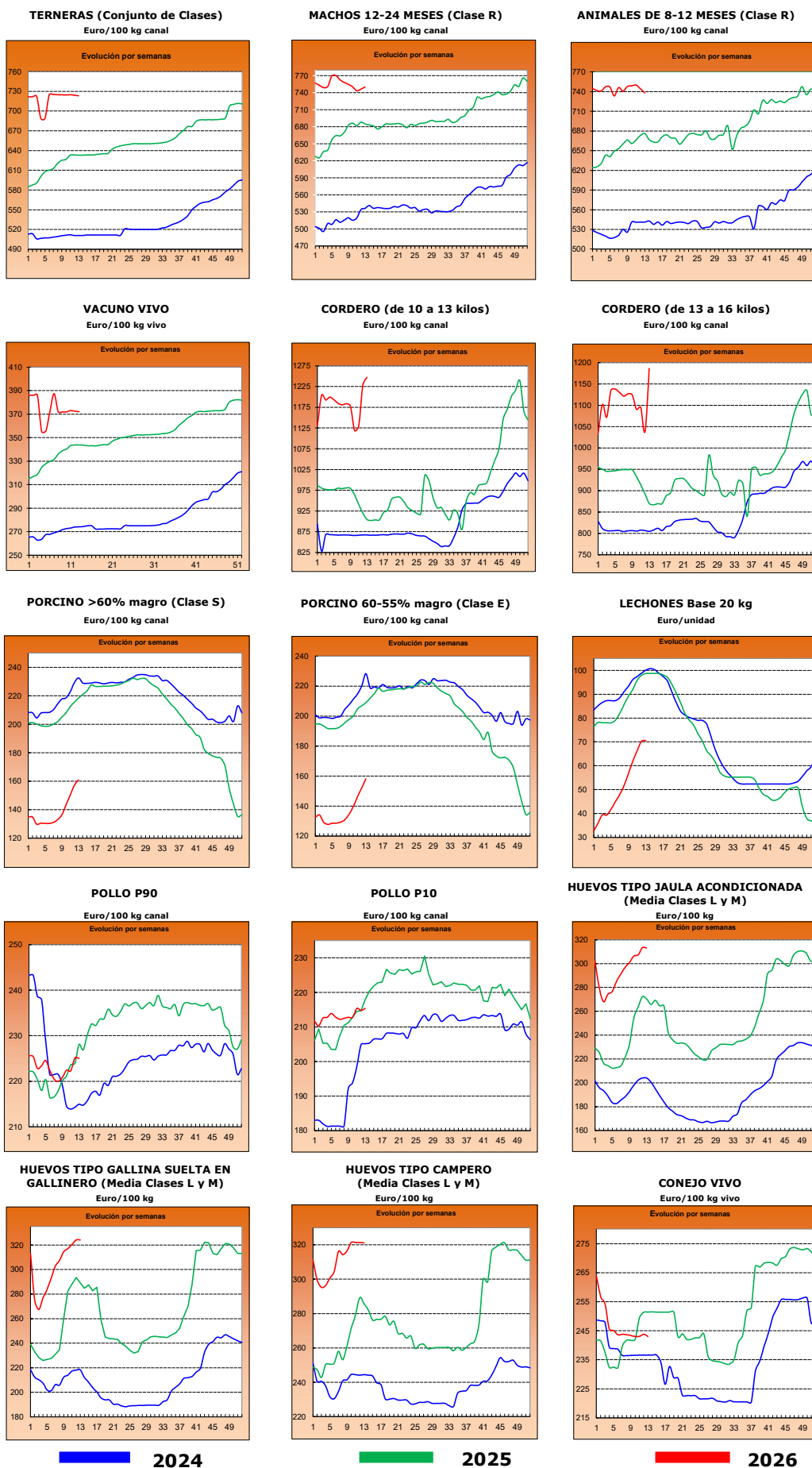

2.- PRECIOS EN MERCADOS REPRESENTATIVOS DE CEREALES, ALFALFA, ARROZ, VINOS, ACEITES Y SEMILLA DE GIRASOL

2.1. PRECIOS EN MERCADOS REPRESENTATIVOS DE CEREALES, ALFALFA Y ARROZ

2.1.1. Precios Medios en Mercados Representativos: Trigo

Precios en Euro/Tonelada

REGLAMENTO (UE) 2017/1185 DE LA COMISION. Artículo 11, Anexo I. 1.

TRIGO: Salida de almacén cargado o entregado al transformador después de intermediario. Mercancia nacional y/o importada.

ALFALFA: Salida industria deshidratadora

PRODUCTO	MERCADO REPRESENTATIVO	Semana 12 16/03-22/03 2026	Semana 13 16/03-22/03 2026	Variación €
Trigo blando Consumo humano	Huesca	234,60	233,80	-0,80
	Lleida	240,40	240,00	-0,40
	Navarra	231,00	231,00	0,00
	Segovia	226,00	225,00	-1,00
	Toledo	234,60	233,80	-0,80
	Zaragoza	236,00	235,20	-0,80
Trigo blando Pienso	Burgos	206,88	205,28	-1,60
	Huesca	226,20	225,40	-0,80
	Lleida	231,40	231,00	-0,40
	Navarra	226,30	224,02	-2,28
	Palencia	207,15	205,30	-1,85
	Salamanca	213,60	213,60	0,00
	Segovia	207,60	205,20	-2,40
	Sevilla	228,00	229,60	1,60
	Tarragona	233,00	229,00	-4,00
	Toledo	224,20	222,60	-1,60
	Valladolid	212,10	211,30	-0,80
	Zamora	217,40	215,80	-1,60
Zaragoza	233,60	232,80	-0,80	
Trigo Duro	Sevilla	248,00	255,00	7,00
	Toledo	235,00	235,00	0,00
	Zaragoza	272,00	272,00	0,00

2.1.2. Precios Medios en Mercados Representativos: Cebada y maíz

Precios en Euro/Tonelada

REGLAMENTO (UE) 2017/1185 DE LA COMISION. Artículo 11, Anexo I. 1.

Salida de almacén cargado o entregado al transformador después de intermediario. Mercancia nacional y/o importada.

PRODUCTO	MERCADO REPRESENTATIVO	Semana 12 16/03-22/03 2026	Semana 13 16/03-22/03 2026	Variación €
Cebada Pienso	Albacete	208,00	203,70	-4,30
	Burgos	199,00	198,00	-1,00
	Ciudad Real	215,00	210,30	-4,70
	Cuenca	208,00	208,00	0,00
	Guadalajara	210,00	206,00	-4,00
	Huesca	212,00	211,00	-1,00
	León	214,00	214,00	0,00
	Lérida	216,00	216,00	0,00
	Murcia	224,00	226,00	2,00
	Salamanca	210,00	210,00	0,00
	Segovia	200,00	199,00	-1,00
	Soria	200,00	200,00	0,00
	Teruel	215,00	214,00	-1,00
	Toledo	212,00	207,20	-4,80
	Valladolid	205,00	204,00	-1,00
Zamora	214,00	214,00	0,00	
Zaragoza	215,00	214,00	-1,00	
Maiz Grano	Albacete	225,00	225,60	0,60
	Ciudad Real	238,00	234,80	-3,20
	Guadalajara	--	226,00	--
	Huesca	225,00	224,00	-1,00
	León	228,20	230,60	2,40
	Lleida	225,00	225,00	0,00
	Navarra	224,00	224,00	0,00
	Salamanca	233,80	233,80	0,00
	Sevilla	229,00	229,00	0,00
	Toledo	232,00	231,60	-0,40
	Valladolid	229,00	228,20	-0,80
	Zamora	228,80	231,80	3,00
Zaragoza	230,00	229,00	-1,00	

2.1.3. Precios Medios en Mercados Representativos: Arroz y alfalfa

Precios en Euro/Tonelada

REGLAMENTO (UE) 2017/1185 DE LA COMISION. Artículo 11, Anexo I. 2. Arroz y artículo 12 (a), Anexo II.2 (alfalfa)

Arroz cáscara precios salida almacén agricultor o en cooperativa, y arroz blanco precios salida industria

ALFALFA: Salida industria deshidratadora

PRODUCTO	MERCADO REPRESENTATIVO	Semana 12 16/03-22/03 2026	Semana 13 16/03-22/03 2026	Variación C
Arroz cáscara (Índica)	Badajoz	320,00	320,00	0,00
	Cáceres	280,00	280,00	0,00
	Cádiz	300,00	300,00	0,00
	Sevilla	370,00	370,00	0,00
	Valencia	272,50	272,50	0,00
Arroz cáscara (Japónica)	Badajoz	365,00	365,00	0,00
	Huesca	380,00	380,00	0,00
	Sevilla	470,00	470,00	0,00
	Tarragona	460,00	460,00	0,00
	Valencia	500,00	501,00	1,00
Arroz blanco (Japónica)	Huesca	450,00	450,00	0,00
	Tarragona	1087,50	1087,50	0,00
	Valencia	1190,00	1190,00	0,00
Arroz partido	Tarragona	427,50	427,50	0,00
	Valencia	367,50	367,50	0,00
Alfalfa Balas	Albacete	180,00	180,00	0,00
	Burgos	242,00	242,00	0,00
	Córdoba	191,00	195,00	4,00
	Huesca	246,00	247,00	1,00
	Lleida	239,17	239,17	0,00
	Navarra	252,50	252,50	0,00
	Sevilla	205,00	205,00	0,00
	Toledo	246,00	246,00	0,00
	Zamora	223,00	223,00	0,00
	Zaragoza	250,00	252,33	2,33
Alfalfa Pellets	Albacete	125,00	125,00	0,00
	Burgos	223,00	223,00	0,00
	Córdoba	177,00	180,00	3,00
	Huesca	175,00	174,67	-0,33
	Lleida	191,67	191,67	0,00
	Navarra	210,00	210,00	0,00
	Sevilla	190,00	190,00	0,00
	Toledo	260,00	260,00	0,00
	Zamora	182,00	182,00	0,00
	Zaragoza	172,50	171,83	-0,67

2.2. PRECIOS EN MERCADOS REPRESENTATIVOS DE VINOS
R. EJECUCIÓN (UE) 2017/1185 DE LA COMISION. Artículo 11, Anexo II. 3.

En €/hectólitro, salida bodega, a granel, pago al contado sin I. V. A.

PRODUCTO	MERCADO REPRESENTATIVO	Semana 12 16/03-22/03 2026	Semana 13 16/03-22/03 2026	Variación €
Vino Blanco sin DOP/IPG	Albacete	58,82	61,45	2,63
	Badajoz	52,22	52,97	0,75
	Cuenca	55,28	53,29	-1,99
Vino Tinto sin DOP / IPG	Precio de vino tinto referido al producto de 12 puntos de color			
	Albacete	50,72	51,09	0,37
	Badajoz	53,59	54,04	0,45
	Cuenca	53,62	50,94	-2,68
	Murcia	54,23	55,70	1,48
	Valencia	--	45,64	--

2.3. PRECIOS EN MERCADOS REPRESENTATIVOS DE ACEITES Y SEMILLAS DE GIRASOL

Aceites. Precios salida almazara/orujera/refinadora, en C/100 kg, sin I.V.A. Rgto. 2017/1185. Art.11. Anexo I.3.

Semilla de girasol. Precios en almacén del comprador mayorista, en C/t, sin I.V.A. Rgto 2017/1185. Art. 8

PRODUCTO Y ESPECIFICACIONES	MERCADO REPRESENTATIVO	Semana 12 16/03-22/03 2026	Semana 13 16/03-22/03 2026	Variación C
ACEITE DE OLIVA VIRGEN EXTRA Menos de 0,8°	Albacete	420,00	395,00	-25,00
	Almería	447,00	447,00	0,00
	Badajoz	427,00	429,00	2,00
	Cádiz	475,00	475,00	0,00
	Ciudad Real	430,00	429,00	-1,00
	Córdoba	418,50	426,50	8,00
	Cuenca	428,00	424,50	-3,50
	Granada	401,00	408,50	7,50
	Huelva	445,00	445,00	0,00
	Jaén	438,50	426,50	-12,00
	Málaga	421,50	421,50	0,00
	Murcia	428,00	425,00	-3,00
	Sevilla	450,00	447,50	-2,50
Tarragona	470,00	470,00	0,00	
Toledo	416,00	427,00	11,00	
Zaragoza	405,00	392,50	-12,50	
ACEITE DE OLIVA VIRGEN De 0,8° a 2°	Albacete	360,00	360,00	0,00
	Almería	400,00	400,00	0,00
	Cádiz	370,00	370,00	0,00
	Ciudad Real	360,00	364,00	4,00
	Córdoba	331,50	331,50	0,00
	Cuenca	346,90	352,10	5,20
	Granada	346,50	341,50	-5,00
	Jaén	371,00	366,00	-5,00
	Málaga	361,00	361,00	0,00
	Murcia	350,00	352,00	2,00
	Sevilla	395,50	395,50	0,00
	Tarragona	420,00	420,00	0,00
	Toledo	360,00	363,00	3,00
Zaragoza	340,00	340,00	0,00	
ACEITE DE OLIVA LAMPANTE	Albacete	315,00	320,00	5,00
	Badajoz	309,00	291,00	-18,00
	Cádiz	310,00	310,00	0,00
	Ciudad Real	320,00	315,00	-5,00
	Córdoba	307,50	307,50	0,00
	Cuenca	317,50	320,70	3,20
	Granada	298,50	301,50	3,00
	Huelva	315,00	315,00	0,00
	Jaén	334,50	329,50	-5,00
	Málaga	321,00	321,00	0,00
	Murcia	317,00	320,00	3,00
	Sevilla	355,00	355,00	0,00
	Tarragona	290,00	290,00	0,00
Toledo	305,00	320,00	15,00	
Zaragoza	310,00	310,00	0,00	
ACEITE DE OLIVA REFINADO	Córdoba	332,50	332,50	0,00
	Jaén	331,00	322,00	-9,00
	Sevilla	343,50	343,50	0,00
	Tarragona	335,00	335,00	0,00
ACEITE DE ORUJO DE OLIVA CRUDO	Córdoba	129,00	128,50	-0,50
	Jaén	135,00	132,00	-3,00
	Málaga	133,00	133,00	0,00
	Sevilla	131,50	130,00	-1,50
	Tarragona	130,00	130,00	0,00
	Toledo	135,00	130,00	-5,00
ACEITE DE ORUJO DE OLIVA REFINADO	Sevilla	202,00	200,00	-2,00
PIPA DE GIRASOL Alto oleico	Centro	537,63	537,63	0,00
	Norte	537,53	537,53	0,00
	Sur	578,73	578,73	0,00
PIPA DE GIRASOL Convencional	Centro	452,95	452,95	0,00
	Norte	447,15	447,15	0,00
	Sur	505,90	505,90	0,00

3. PRECIOS DE PRODUCCIÓN DE FRUTAS Y HORTALIZAS EN EL MERCADO INTERIOR

3.1. PRECIOS DE PRODUCCIÓN EN EL MERCADO INTERIOR FRUTAS

3.1.1. Precios de Producción de Frutas en el Mercado Interior:

Precios diarios y Precios Medios Ponderados Semanales en mercados representativos provinciales.

Precios a la salida del centro de acondicionamiento de productos seleccionados, embalados y, en su caso, en palés (€/100 kg peso neto)

CÍTRICOS

PRODUCTO	MERCADO	VARIEDAD O TIPO	CAT.	CALIBRE	DIA/MES							
					23/3	24/3	25/3	26/3	27/3	28/3	29/3	PMPS
LIMÓN	Alicante	Fino	I	3-4	161,29	159,32	161,26	160,33	160,34	--	--	160,50
	Málaga	Fino	I	3-4	151,00	150,00	149,00	152,00	150,00	--	--	150,37
	Murcia	Fino	I	3-4	170,00	171,00	169,00	170,00	170,00	--	--	170,00
MANDARINA	Valencia	Murina	I	1-3	--	130,00	--	--	--	--	--	130,00
	Castellón	Murkott	I	1-3	105,00	135,06	129,58	147,76	105,00	138,30	--	136,93
	Valencia	Murkott	I	1-3	--	--	--	--	168,04	--	--	168,04
	Castellón	Nadorcott	I	1-3	143,96	136,09	137,46	147,53	145,76	159,95	--	140,04
	Valencia	Nadorcott	I	1-3	160,37	161,13	159,64	157,06	134,41	165,87	--	137,12
	Valencia	Orri	I	1-2	174,23	181,27	172,46	174,72	185,11	165,11	--	183,92
	Castellón	Ortanique	I	1-2	130,83	119,26	130,83	130,83	130,83	--	--	124,00
	Valencia	Ortanique	I	1-2	111,60	111,60	111,60	111,60	99,08	--	--	99,25
	Castellón	Tango	I	1-3	143,08	130,94	143,08	144,95	160,80	159,95	--	137,57
	Valencia	Tango	I	1-3	153,16	153,21	143,09	141,48	147,81	125,96	--	145,99
NARANJA	Castellón	Navel Lane Late	I	3-6	115,08	105,92	115,08	114,24	114,41	--	--	111,06
	Córdoba	Navel Lane Late	I	3-6	92,00	92,00	92,00	92,00	92,00	--	--	92,00
	Huelva	Navel Lane Late	I	3-6	90,00	90,00	90,00	90,00	90,00	--	--	90,00
	Sevilla	Navel Lane Late	I	3-6	90,00	90,00	90,00	90,00	90,00	--	--	90,00
	Valencia	Navel Lane Late	I	3-6	78,30	80,69	79,86	79,44	84,67	89,19	95,10	81,79
	Castellón	Navelate	I	3-6	92,67	92,98	92,67	92,67	92,67	--	--	92,86
	Valencia	Navelate	I	3-6	82,78	72,34	71,02	77,97	79,06	66,00	77,51	73,00
	Castellón	Salustiana	I	3-6	95,00	114,88	95,00	95,00	95,00	--	--	109,55
	Valencia	Salustiana	I	3-6	98,57	105,09	104,01	102,54	80,92	113,54	93,42	83,72
	Valencia	Tarocco	I	3-6	--	--	--	--	91,92	--	--	91,92
	Huelva	Valencia Late	I	3-6	104,00	104,00	104,00	104,00	104,00	--	--	104,00
	Sevilla	Valencia Late	I	3-6	100,00	100,00	100,00	100,00	100,00	--	--	100,00
	Valencia	Valencia Late	I	3-6	80,00	80,00	80,00	80,00	79,32	--	--	79,59

FRUTAS DE PEPITA

PRODUCTO	MERCADO	VARIEDAD O TIPO	CAT.	CALIBRE	DIA/MES							
					23/3	24/3	25/3	26/3	27/3	28/3	29/3	PMPS
MANZANA	Gerona	Fuji	I	65-80	143,53	143,53	143,53	143,53	143,53	--	--	143,53
	Lérida	Fuji	I	65-80	100,00	100,00	100,00	100,00	100,00	--	--	100,00
	Navarra	Fuji	I	65-80	140,50	140,50	140,50	140,50	140,50	--	--	140,50
	Gerona	Gala	I	65-80	140,00	140,00	140,00	140,00	140,00	--	--	140,00
	Gerona	Golden Delicious	I	65-80	127,80	127,80	127,80	127,80	127,80	--	--	127,81
	Lérida	Golden Delicious	I	65-80	106,33	106,33	106,33	106,33	106,33	--	--	106,33
	Navarra	Golden Delicious	I	65-80	134,50	134,50	134,50	134,50	134,50	--	--	134,50
	Zaragoza	Golden Delicious	I	65-80	110,24	110,24	110,24	110,24	110,24	--	--	110,24
	Gerona	Granny Smith	I	65-80	119,18	119,18	119,18	119,18	119,18	--	--	119,18
	Lérida	Granny Smith	I	65-80	105,07	105,07	105,07	105,07	105,07	--	--	105,07
	Gerona	Red Delicious	I	65-80	128,82	128,82	128,82	128,82	128,82	--	--	128,82
	Zaragoza	Reineta	I	65-80	100,00	100,00	100,00	100,00	100,00	--	--	100,00
PERA	Lérida	Bianquilla	I	55-60	85,00	85,00	85,00	85,00	85,00	--	--	85,00
	Zaragoza	Bianquilla	I	55-60	125,00	125,00	125,00	125,00	125,00	--	--	125,00
	La Rioja	Conferencia	I	60-65+	185,00	185,00	185,00	185,00	185,00	--	--	185,00
	Lérida	Conferencia	I	60-65+	156,42	156,42	156,42	156,42	156,42	--	--	156,42
	Zaragoza	Conferencia	I	60-65+	137,40	137,40	137,40	137,40	137,40	--	--	137,40
	Zaragoza	Limonera	I	60-65	126,51	126,51	126,51	126,51	126,51	--	--	126,51

OTRAS FRUTAS

PRODUCTO	MERCADO	VARIEDAD O TIPO	CAT.	CALIBRE	DIA/MES							
					23/3	24/3	25/3	26/3	27/3	28/3	29/3	PMPS
AGUACATE	Granada	Hass	-	-	275,00	275,00	275,00	275,00	275,00	--	--	275,00
	Málaga	Hass	-	-	325,00	325,00	325,00	325,00	325,00	--	--	325,00

3.1.2. Precios de Producción de Frutas en el Mercado Interior: Precios Medios Ponderados Semanales Nacionales

Referencia: Reglamento Delegado (UE) 2017/891 de la Comisión, de 13 de marzo (DOUE de 25 de mayo). Art. 55 y Anexo VI
Precios a la salida del centro de acondicionamiento de productos seleccionados, embalados y, en su caso, en palés (C/100kg peso neto)

CÍTRICOS

PRODUCTO	MERCADO	VARIEDAD O TIPO	CAT.	CALIBRE	PRECIO MEDIO PONDERADO SEMANAL NACIONAL Semana 13-2026: 23/03 - 29/03
LIMÓN	ESPAÑA	Todas las variedades	I	3-4	163,39
MANDARINA	ESPAÑA	Todas las variedades	I	1-2	140,05
NARANJA	ESPAÑA	Lanelate	I	3-6	86,63
	ESPAÑA	Navelate	I	3-6	81,79
	ESPAÑA	Salustiana	I	3-6	91,70
	ESPAÑA	Tarocco	I	3-6	91,92
	ESPAÑA	Todas las variedades	I	3-6	89,09
	ESPAÑA	Valencia Late	I	3-6	81,07

FRUTAS DE PEPITA

PRODUCTO	MERCADO	VARIEDAD O TIPO	CAT.	CALIBRE mm	PRECIO MEDIO PONDERADO SEMANAL NACIONAL Semana 13-2026: 23/03 - 29/03
MANZANA	ESPAÑA	Fuji	I	65-80	123,11
	ESPAÑA	Gala	I	65-80	130,18
	ESPAÑA	Golden Delicious	I	65-80	108,58
	ESPAÑA	Granny Smith	I	65-80	111,27
	ESPAÑA	Red Delicious y demás Var. Rojas	I	65-80	128,82
PERA	ESPAÑA	Blanquilla	I	55-60	101,92
	ESPAÑA	Conferencia	I	60-65+	168,16

OTRAS FRUTAS

PRODUCTO	MERCADO	VARIEDAD O TIPO	CAT.	CALIBRE	PRECIO MEDIO PONDERADO SEMANAL NACIONAL Semana 13-2026: 23/03 - 29/03
AGUACATE	ESPAÑA	Hass	-	-	306,06

3.2. PRECIOS DE PRODUCCIÓN EN EL MERCADO INTERIOR: PRODUCTOS HORTÍCOLAS

3.2.1. Precios de Producción de Hortalizas en el Mercado Interior:
Precios diarios y Precios Medios Ponderados Semanales en mercados representativos provinciales.

Precios a la salida del centro de acondicionamiento de productos seleccionados, embalados y, en su caso, en palés (C/100 kg peso neto)

PRODUCTO	MERCADO	VARIEDAD O TIPO	CAT.	CALIBRE	DÍA/MES							PMPS	
					23/3	24/3	25/3	26/3	27/3	28/3	29/3		
ACELGA	Madrid	Todos los tipos y variedades	-	-	101,78	101,78	101,78	101,78	101,78	101,78	--	--	101,78
	Navarra	Todos los tipos y variedades	-	-	105,00	105,00	105,00	105,00	105,00	105,00	--	--	105,00
AJO	Ciudad Real	Blanco	-	50-60 mm	250,00	250,00	250,00	250,00	250,00	250,00	--	--	250,00
	Cuenca	Blanco	-	50-60 mm	202,00	202,00	202,00	202,00	202,00	202,00	--	--	202,00
	Toledo	Blanco	-	50-60 mm	245,00	240,00	240,00	235,00	235,00	235,00	--	--	239,00
	Ciudad Real	Morado	-	50-80 mm	280,00	280,00	280,00	280,00	280,00	280,00	--	--	280,00
	Córdoba	Morado	-	50-80 mm	292,60	292,60	292,60	292,60	292,60	292,60	--	--	292,60
	Cuenca	Morado	-	50-80 mm	345,15	345,15	345,15	345,15	345,15	345,15	--	--	345,15
	Madrid	Morado	-	50-80 mm	310,00	310,00	310,00	310,00	310,00	310,00	--	--	310,00
	Toledo	Morado	-	50-80 mm	270,00	268,00	265,00	260,00	260,00	260,00	--	--	264,60
	Ciudad Real	Primavera	-	50-60 mm	245,00	245,00	245,00	245,00	245,00	245,00	--	--	245,00
	Córdoba	Primavera	-	50-60 mm	267,66	267,66	267,66	267,66	267,66	267,66	--	--	267,66
	Cuenca	Primavera	-	50-60 mm	186,00	186,00	186,00	186,00	186,00	186,00	--	--	186,00
ALCACHOFA	Murcia	Todos los tipos y variedades	-	-	78,00	75,00	70,00	72,00	70,00	70,00	--	--	72,55
	Navarra	Todos los tipos y variedades	-	-	153,00	153,00	153,00	153,00	153,00	153,00	--	--	153,00
APIO	Murcia	Verde	-	-	95,00	95,00	98,00	100,00	93,00	93,00	--	--	95,94
BERENJENA	Almería	Todos los tipos y variedades	-	40+ / 70+	160,80	129,63	127,23	132,37	123,49	115,25	--	--	135,44
BRÓCOLI	Murcia	Todos los tipos y variedades	-	-	220,00	230,00	250,00	260,00	270,00	270,00	--	--	249,43
CALABACÍN	Almería	Todas las variedades	-	14-21 g	84,50	80,00	84,00	97,00	106,00	81,00	--	--	87,79
	Murcia	Todas las variedades	-	14-21 g	110,00	105,00	110,00	112,00	105,00	105,00	--	--	108,56
CEBOLLA	Albacete	Todos los tipos y variedades	-	40-80	36,00	36,00	36,00	36,00	36,00	36,00	--	--	36,00
	Ciudad Real	Todos los tipos y variedades	-	40-80	65,00	65,00	66,00	67,00	67,00	67,00	--	--	66,00
	Cuenca	Todos los tipos y variedades	-	40-80	50,00	50,00	50,00	50,00	50,00	50,00	--	--	50,00
	Lérida	Todos los tipos y variedades	-	40-80	40,00	40,00	40,00	40,00	40,00	40,00	--	--	40,00
	Madrid	Todos los tipos y variedades	-	40-80	129,00	129,00	129,00	129,00	129,00	129,00	--	--	129,00
	Toledo	Todos los tipos y variedades	-	40-80	72,00	72,00	72,00	72,00	72,00	72,00	--	--	72,00
CHAMPINÓN	Albacete	Cerrado	-	30-65 mm	209,50	209,50	209,50	209,50	209,50	209,50	--	--	209,50
	Cuenca	Cerrado	-	30-65 mm	190,97	190,97	190,97	190,97	190,97	190,97	--	--	190,97
	La Rioja	Cerrado	-	30-65 mm	337,00	337,00	337,00	337,00	337,00	337,00	--	--	337,00
	Navarra	Cerrado	-	30-65 mm	328,00	328,00	328,00	328,00	328,00	328,00	--	--	328,00
COLIFLOR	Barcelona	Todos los tipos y variedades	-	16-20 cm	164,00	164,00	164,00	164,00	164,00	164,00	--	--	164,00
	Ciudad Real	Todos los tipos y variedades	-	16-20 cm	150,00	147,00	145,00	143,00	140,00	140,00	--	--	145,00
	Granada	Todos los tipos y variedades	-	16-20 cm	144,77	144,77	144,77	144,77	144,77	144,77	--	--	144,77
	La Rioja	Todos los tipos y variedades	-	16-20 cm	78,22	78,22	78,22	78,22	78,22	78,22	--	--	78,22
	Murcia	Todos los tipos y variedades	-	16-20 cm	170,00	160,00	150,00	198,00	180,00	180,00	--	--	173,28
	Navarra	Todos los tipos y variedades	-	16-20 cm	123,00	123,00	123,00	123,00	123,00	123,00	--	--	123,00
	Tarragona	Todos los tipos y variedades	-	16-20 cm	207,00	207,00	207,00	207,00	207,00	207,00	--	--	207,00
	Toledo	Todos los tipos y variedades	-	16-20 cm	79,00	79,00	80,00	82,00	83,00	83,00	--	--	80,67
COL-REPOLLO	Murcia	Hoja lisa	-	-	110,00	115,00	112,00	120,00	109,00	109,00	--	--	113,12
	Barcelona	Todos los tipos y variedades	-	-	81,82	81,82	81,82	81,82	81,82	81,82	--	--	81,82
	La Coruña	Todos los tipos y variedades	-	-	223,29	223,29	223,29	223,29	223,29	223,29	--	--	223,29
	Lugo	Todos los tipos y variedades	-	-	163,56	163,56	163,56	163,56	163,56	163,56	--	--	163,56
	Madrid	Todos los tipos y variedades	-	-	75,00	75,00	75,00	75,00	75,00	75,00	--	--	75,00
	Navarra	Todos los tipos y variedades	-	-	63,00	63,00	63,00	63,00	63,00	63,00	--	--	63,00
	Orense	Todos los tipos y variedades	-	-	191,50	191,50	191,50	191,50	191,50	191,50	--	--	191,50
ESCAROLA	Murcia	Lisa	-	-	145,00	135,00	145,00	145,00	145,00	145,00	--	--	139,37
ESPINACA	Murcia	Todas las variedades	-	-	165,00	170,00	105,00	180,00	176,00	176,00	--	--	161,95
	Toledo	Todas las variedades	-	-	137,75	140,00	143,70	144,70	144,70	144,70	--	--	142,17
FRESA	Barcelona	Todas las variedades	-	-	375,15	375,15	375,15	375,15	375,15	375,15	--	--	375,15
JUDÍA VERDE	Almería	Plana	-	-	549,17	583,74	588,34	637,36	627,00	680,00	--	--	592,45
	Granada	Plana	-	-	486,00	472,00	563,00	525,00	478,00	572,00	--	--	512,47
LECHUGA	Murcia	Baby	I	-	110,00	110,00	105,00	105,00	103,00	103,00	--	--	105,66
	Murcia	Iceberg	I	400g y +	120,00	105,00	103,00	105,00	107,00	107,00	--	--	109,11
	Barcelona	Romana	I	400g y +	133,33	133,33	133,33	133,33	133,33	133,33	--	--	133,33
	Murcia	Romana	I	400g y +	105,00	102,00	103,00	118,00	110,00	110,00	--	--	107,68
	Navarra	Todos los tipos y variedades	I	400g y +	158,00	158,00	158,00	158,00	158,00	158,00	--	--	158,00
	Toledo	Todos los tipos y variedades	I	400g y +	55,00	55,00	55,00	55,00	55,00	55,00	--	--	55,00
PATATA	Burgos	Todas las variedades	-	35x35-75x75 mm	50,00	50,00	50,00	50,00	50,00	50,00	--	--	50,00
	Ciudad Real	Todas las variedades	-	35x35-75x75 mm	93,00	93,00	93,00	93,00	93,00	93,00	--	--	93,00
PEPINO	Almería	De Almería	-	350-500 g	67,98	84,28	85,92	90,57	82,97	98,28	--	--	82,21
	Granada	De Almería	-	350-500 g	96,00	87,00	105,00	99,00	98,00	101,00	--	--	97,21
	Almería	Español	-	-	102,00	109,00	93,00	85,00	71,00	71,00	--	--	90,32
	Madrid	Español	-	-	130,00	130,00	130,00	130,00	130,00	130,00	--	--	130,00
	Murcia	Español	-	-	140,00	180,00	135,00	145,00	135,00	135,00	--	--	142,61
PIMIENTO	Almería	Cuadrado color (rojo o amarillo)	I	70 mm y +	180,28	181,31	186,49	177,20	154,36	126,37	--	--	169,10
	Murcia	Cuadrado color (rojo o amarillo)	I	70 mm y +	161,56	201,13	219,14	217,73	205,77	--	--	198,98	
	Almería	Cuadrado Verde	I	70 mm y +	149,00	175,50	172,50	179,00	103,00	117,00	--	--	156,75
	Murcia	Cuadrado Verde	I	70 mm y +	153,51	167,43	163,87	165,69	173,87	--	--	164,88	
	Almería	Italiano Verde	I	40 mm y +	251,00	259,00	260,00	251,00	270,00	267,00	--	--	259,33
PUERRO	Murcia	Italiano Verde	I	40 mm y +	130,00	145,00	160,00	155,00	185,00	--	--	161,51	
	Navarra	Todos los tipos y variedades	-	-	96,00	96,00	96,00	96,00	96,00	96,00	--	--	96,00
	Tarragona	Todos los tipos y variedades	-	-	70,50	70,50	70,50	70,50	70,50	70,50	--	--	70,50
	Toledo	Todos los tipos y variedades	-	-	117,90	117,90	117,90	117,90	117,90	117,90	--	--	117,90
TOMATE	Almería	Cereza	I	-	-	420,00	442,00	458,00	479,00	442,00	--	--	444,23
	Ciudad Real	Cereza	I	-	225,00	227,00	229,00	230,00	230,00	--	--	228,20	
	Granada	Cereza	I	-	251,97	251,97	251,97	251,97	251,97	--	--	251,97	
	Málaga	Cereza	I	-	190,00	190,00	190,00	190,00	190,00	--	--	190,00	
	Murcia	Cereza	I	-	300,00	350,00	450,00	500,00	500,00	--	--	415,73	
	Almería	Racimo	I	-	--	264,00	268,00	275,00	285,00	279,00	--	--	274,11
	Ciudad Real	Racimo	I	-	165,00	166,00	167,00	169,00	170,00	--	--	167,40	
	Almería	Redondo	I	57-100mm	235,00	240,50	238,00	232,50	264,00	248,00	--	--	241,44
	Ciudad Real	Redondo	I	57-100mm	125,00	125,00	126,00	126,00	127,00	--	--	125,90	
	Murcia	Redondo	I	57-100mm	200,00	220,00	214,00	300,00	285,00	--	--	255,05	
ZANAHORIA	Sevilla	Todos los tipos y variedades	-	-	99,44	99,44	99,44	99,44	99,44	99,44	--	--	99,44
	Toledo	Todos los tipos y variedades	-	-	50,21	50,21	50,21	50,21	50,21	50,21	--	--	50,21
	Valladolid	Todos los tipos y variedades	-	-	45,00	45,00	45,00	45,00	45,00	45,00	--	--	45,00

3.2.2. Precios de Producción de Hortalizas en el Mercado Interior: Precios Medios Ponderados Semanales Nacionales

Referencia: Reglamento Delegado (UE) 2017/891 de la Comisión, de 13 de marzo (DOUE de 25 de mayo). Art. 55 y Anexo VI

Precios a la salida del centro de acondicionamiento de productos seleccionados, embalados y, en su caso, en palés (€/100kg peso neto)

HORTALIZAS

PRODUCTO	MERCADO	VARIEDAD O TIPO	CAT.	CALIBRE	PRECIO MEDIO PONDERADO SEMANAL NACIONAL Semana 13-2026: 23/03 - 29/03
AJO	ESPAÑA	Blanco	-	50-60 mm	230,33
	ESPAÑA	Morado	-	50-80 mm	298,47
	ESPAÑA	Primavera	-	50-60 mm	232,89
BERENJENA	ESPAÑA	Todos los tipos y variedades	-	40+/70+	135,44
CALABACÍN	ESPAÑA	Todas las variedades	-	14-21	88,03
CEBOLLA	ESPAÑA	Todos los tipos y variedades	-	40-80	42,1
CHAMPIÑÓN	ESPAÑA	Cerrado	-	Medio (30-65 mm)	230,46
COLIFLOR	ESPAÑA	Todos los tipos y variedades	-	16-20 cm	134,75
COL-REPOLLO	ESPAÑA	Todos los tipos y variedades	-	-	169,13
JUDÍA VERDE	ESPAÑA	Todos los tipos y variedades	-	-	551,97
LECHUGA	ESPAÑA	Todos los tipos y variedades	I	400 g o superior	109,64
PATATA	ESPAÑA	Todas las variedades	-	35x35-75x75 mm	69,22
PEPINO	ESPAÑA	Variedades lisas	-	350-500 g	84,63
PIMIENTO	ESPAÑA	Todos los tipos y variedades	I	40 mm y +	171,63
PUERRO	ESPAÑA	Todos los tipos y variedades	-	-	93,53
TOMATE	ESPAÑA	Cereza	I	-	366,00
	ESPAÑA	Racimo	I	-	274,02
	ESPAÑA	Redondo	I	57-100mm	241,63
ZANAHORIA	ESPAÑA	Todos los tipos y variedades	-	-	72,82

4. PRECIOS REPRESENTATIVOS DE PRODUCTOS GANADEROS

4.1. PRECIOS REPRESENTATIVOS DE PRODUCTOS GANADEROS: BOVINO

4.1.1. Precios Medios Nacionales de Canales de Bovino Pesado

PRECIO MEDIO NACIONAL (€/100kg Canal) DE CANALES DE BOVINO PESADO SEGÚN MODELO COMUNITARIO
DE CLASIFICACIÓN R 2017/1182, R 2017/1184, RD 815/2018 (Euro/100kg canal)

CATEGORÍA	CLASE DE CONFORMACIÓN Y DE ESTADO DE ENGRASAMIENTO	Semana 12 16/03-22/03 2026	Semana 13 23/03-29/03 2026	Variación €
Categoría A: Canales de machos jóvenes sin castrar de más de un año y menos de dos	Precio medio ponderado Categoría U	764,29	770,39	6,10
	Muy buena y poco cubierta (U-2)	779,36	772,67	-6,69
	Muy buena y cubierta (U-3)	733,70	765,77	32,07
	Precio medio ponderado Categoría R	746,59	750,06	3,47
	Buena y poco cubierta (R-2)	759,23	755,79	-3,44
	Buena y cubierta (R-3)	729,14	742,14	13,00
	Precio medio ponderado Categoría O	712,11	704,14	-7,97
	Menos buena y poco cubierta (O-2)	720,59	712,46	-8,13
Menos buena y cubierta (O-3)	700,87	693,12	-7,75	
Categoría D: Canales de hembras que hayan parido	Precio medio ponderado Categoría P	520,95	528,50	7,55
	Mediocre y poco cubierta (P-2)	517,87	526,99	9,12
	Mediocre y cubierta (P-3)	538,67	537,04	-1,63
	Precio medio ponderado Categoría R	622,95	630,26	7,31
	Buena y cubierta (R-3)	582,25	590,82	8,57
	Buena y grasa (R-4)	751,84	755,14	3,30
	Precio medio ponderado Categoría O	593,77	598,31	4,54
	Menos buena y poco cubierta (O-2)	547,23	554,34	7,11
Menos buena y cubierta (O-3)	595,58	597,70	2,12	
Menos buena y grasa (O-4)	693,07	699,08	6,01	
Categoría E: Canales de otras hembras (de 12 meses o más)	Precio medio ponderado Categoría U	777,96	775,18	-2,78
	Muy buena y poco cubierta (U-2)	785,26	782,64	-2,62
	Muy buena y cubierta (U-3)	774,98	772,13	-2,85
	Precio medio ponderado Categoría R	761,84	762,42	0,58
	Buena y poco cubierta (R-2)	769,46	771,57	2,11
	Buena y cubierta (R-3)	764,00	765,42	1,42
	Buena y grasa (R-4)	742,66	737,64	-5,02
	Precio medio ponderado Categoría O	644,53	663,02	18,49
Menos buena y poco cubierta (O-2)	609,74	632,58	22,84	
Menos buena y cubierta (O-3)	652,07	666,01	13,94	
Menos buena y grasa (O-4)	669,56	699,59	30,03	
Categoría Z: Canales de animales desde 8 a menos de 12 meses	Precio medio ponderado Categoría U	777,89	775,05	-2,84
	Muy buena y poco cubierta (U-2)	783,79	782,40	-1,39
	Muy buena y cubierta (U-3)	773,44	769,50	-3,94
	Precio medio ponderado Categoría R	743,93	738,02	-5,91
	Buena y poco cubierta (R-2)	750,55	745,48	-5,07
	Buena y cubierta (R-3)	741,72	735,53	-6,19
	Precio medio ponderado Categoría O	697,60	690,89	-6,71
	Menos buena y poco cubierta (O-2)	707,21	699,26	-7,95
Menos buena y cubierta (O-3)	679,75	675,35	-4,40	

4.1.2. Precios Medios Nacionales del Bovino Vivo

R 2017/1182, R 2017/1184 (Euro/100 kg vivo)

BOVINO VIVO	Semana 12 16/03-22/03 2026	Semana 13 23/03-29/03 2026	Variación €
Machos hasta 480 Kg. vivo	421,19	420,42	-0,77
Machos de más de 480 kg. vivo	411,30	410,31	-0,99
Hembras que hayan parido	276,88	276,88	0,00
Otras hembras de hasta 380 Kg. vivo	433,25	432,94	-0,31
Otras hembras de más de 380 Kg. vivo	433,06	432,28	-0,78

4.1.3. Precios Medios Nacionales de Otros Animales de la Especie Bovina

OTROS BOVINOS	Semana 12 16/03-22/03 2026	Semana 13 23/03-29/03 2026	Variación €
TERNEROS DE 8 DÍAS A 4 SEMANA (Euro/cabeza)			
Macho frisón	167,64	167,62	-0,02
Macho cruzado	314,92	315,33	0,41
Hembra frisón	168,19	181,60	13,41
Hembra cruzado	258,06	258,19	0,13
<i>Media ponderada nacional (Euro/Cabeza)</i>	230,29	231,30	1,01
TERNEROS DE 6 HASTA 12 MESES (Euro/100kg vivo)			
Macho frisón (base 200 kg)	464,09	464,09	0,00
Macho cruzado (base 200 kg)	669,25	671,05	1,80
Hembra frisón (base 200 kg)	330,00	350,00	20,00
Hembra cruzado (base 200 kg)	549,24	557,33	8,09
<i>Media ponderada nacional (Euro/100kg vivo)</i>	613,80	618,01	4,21

4.2. PRECIOS REPRESENTATIVOS DE PRODUCTOS GANADEROS: OVINO

4.2.1. Precios Medios Nacionales de Canales de Ovino Frescas o Refrigeradas

R 2017/1182, R 2017/1184 (Euro/100 kg canal)

CANALES DE CORDEROS	Semana 12 16/03-22/03 2026	Semana 13 23/03-29/03 2026	Variación €
Peso canal (<=7) kg	1.142,80	1.159,60	16,80
Peso canal (>7 y <=10) kg	1.072,30	1.181,60	109,30
Peso canal (>10 y <=13) kg	1.228,10	1.247,30	19,20
Peso canal (>13 y <=16) kg	1.038,40	1.186,00	147,60
Peso canal (>16) kg	1.106,40	1.114,90	8,50
Reproductores	349,60	330,00	-19,60

4.3. PRECIOS REPRESENTATIVOS DE PRODUCTOS GANADEROS: PORCINO

4.3.1. Precios Medios de Canales de Porcino de Capa Blanca

CLASIFICACIÓN EUROP R 2017/1182, R 2017/1184 (Euro/100kg canal)

	Clase S (>60% contenido magro)			Clase E (60%-55% contenido magro)			Clase U (55%-50% contenido magro)		
	Semana 12 16/03-22/03 2026	Semana 13 23/03-29/03 2026	Variación C	Semana 12 16/03-22/03 2026	Semana 13 23/03-29/03 2026	Variación C	Semana 12 16/03-22/03 2026	Semana 13 23/03-29/03 2026	Variación C
PRECIO MEDIO NACIONAL	157,23	160,93	3,70	152,10	158,03	5,93	159,13	161,79	2,66

	Clase R (50%-45% contenido magro)			Clase O (45%-40% contenido magro)			Clase P (<40% contenido magro)		
	Semana 12 16/03-22/03 2026	Semana 13 23/03-29/03 2026	Variación C	Semana 12 16/03-22/03 2026	Semana 13 23/03-29/03 2026	Variación C	Semana 12 16/03-22/03 2026	Semana 13 23/03-29/03 2026	Variación C
PRECIO MEDIO NACIONAL	159,64	162,92	3,28	154,27	155,60	1,33	157,71	163,51	5,80

4.3.2. Precios Medios en Mercados Representativos Provinciales de Porcino Cebado (*)

MERCADO REPRESENTATIVO	SELECTO (nivel menor de grasa)			NORMAL (nivel normal de grasa)			GRASO (nivel mayor de grasa)		
	Semana 12 16/03-22/03 2026	Semana 13 23/03-29/03 2026	Variación C	Semana 12 16/03-22/03 2026	Semana 13 23/03-29/03 2026	Variación C	Semana 12 16/03-22/03 2026	Semana 13 23/03-29/03 2026	Variación C
Barcelona	-	-	-	1,31	1,33	0,02	1,27	1,30	0,03
Huesca	1,27	1,29	0,02	1,25	1,27	0,02	1,23	1,25	0,02
Lleida	1,26	1,28	0,02	1,25	1,27	0,02	1,23	1,26	0,03
Murcia	1,31	1,34	0,03	1,30	1,33	0,03	1,29	1,32	0,03
Pontevedra	1,23	1,27	0,04	1,20	1,24	0,04	1,56	1,61	0,05
Salamanca	1,21	1,25	0,04	1,20	1,24	0,04	1,71	1,75	0,04
Segovia	1,26	1,28	0,02	1,25	1,27	0,02	1,70	1,71	0,01
Zaragoza	1,29	1,29	0,00	1,25	1,25	0,00	1,23	1,23	0,00

(*) En Euro/kg vivo

4.3.3. Precios Medios de Porcino Precoz, Lechones y Otras Calidades

(Euro/100kg vivo)

CERDAS DE DESVIEJE	Semana 12 16/03-22/03 2026	Semana 13 23/03-29/03 2026	Variación €
Cerdas de Desvieje	51,79	51,91	0,12
CERDOS CEBADOS			
Categoría U	122,53	124,58	2,05
LECHONES			
Lleida.Base 20kg de peso.	325,00	325,00	0,00
Segovia.Base 20kg de peso.	345,00	345,00	0,00
Media nacional. Calidad Normal. Base 20 kg de	351,31	352,73	1,42

4.3.4. Precios Medios de Porcino: Tronco Ibérico

(Euro/100kg vivo)

TOSTONES	Semana 12 16/03-22/03 2026	Semana 13 23/03-29/03 2026	Variación €
De 5 a 9 kilos	574,28	591,44	17,16
De 9 a 12 kilos	902,85	920,01	17,16
LECHONES			
Lechón Ibérico Cruzado Base 23 kg	782,92	788,01	5,09
MARRANOS			
Marranos Ibéricos de 35 a 60 kg	478,37	482,72	4,35
PRIMALES			
Primales Ibéricos de 60 a 100 kg	-	-	-
CERDO CEBADO			
Cerdo Cebado (Intensivo)	304,17	304,32	0,15
Cerdo Cebado de Campo (Extensivo)	321,35	321,35	0,00
Cerdo Cebado de Bellota 100% Ibérico	391,66	391,66	0,00
DESVIEJE			
Reproductores de desvieje	217,40	217,40	0,00
REPRODUCTORES			
Reproductores >6 meses	438,00	438,00	0,00
CASTRONAS			
Castronas	156,50	156,50	0,00

Denominaciones de acuerdo con la Norma de Calidad (RD 4/2014)

Para información sobre precios de productos agrícolas y ganaderos en otros Estados Miembros de la UE:

<https://agridata.ec.europa.eu/extensions/DataPortal/prices.html>



MINISTERIO
DE AGRICULTURA, PESCA
Y ALIMENTACIÓN