

PRECIOS COYUNTURALES



SEMANA 11 – 2026

Del 9 al 15 de marzo



Título:

Informe semanal de coyuntura

Edita:

© Ministerio de Agricultura, Pesca y Alimentación
Secretaría General Técnica. Centro de Publicaciones

Unidad proponente:

Subsecretaría de Agricultura, Pesca y Alimentación
Subdirección General de Análisis, Coordinación y Estadística

NIPO: 003-19-090-0

Tienda online:

www.mapa.gob.es

<https://servicio.mapa.gob.es/tienda/>

e-mail:

centropublicaciones@mapa.es

Catálogo de Publicaciones de la Administración General del Estado:

<https://cpage.mpr.gob.es/>

 <p>GOBIERNO DE ESPAÑA</p>	MINISTERIO DE AGRICULTURA, PESCA Y ALIMENTACIÓN	SUBSECRETARÍA
		SECRETARÍA GENERAL TÉCNICA
		DIVISIÓN DE ARCHIVOS Y PUBLICACIONES

Índice:

PÁGINA

PRECIOS MEDIOS NACIONALES.....	4
PRECIOS MEDIOS NACIONALES DE PRODUCTOS AGRÍCOLAS.....	4 - 6
PRECIOS MEDIOS NACIONALES DE PRODUCTOS GANADEROS.....	7 - 8
PRECIOS EN MERCADOS REPRESENTATIVOS DE CEREALES, VINOS Y ACEITES.....	9
PRECIOS MEDIOS EN MERCADOS REPRESENTATIVOS DE CEREALES.....	9 - 10
PRECIOS MEDIOS EN MERCADOS REPRESENTATIVOS DE ARROZ Y ALFALFA.....	11
PRECIOS MEDIOS EN MERCADOS REPRESENTATIVOS DE VINOS.....	12
PRECIOS MEDIOS EN MERCADOS REPRESENTATIVOS DE ACEITES.....	13
PRECIOS DE PRODUCCIÓN DE FRUTAS Y HORTALIZAS EN EL MERCADO INTERIOR.....	14
PRECIOS DE PRODUCCIÓN EN EL MERCADO INTERIOR: FRUTAS.....	14
PRECIOS DE PRODUCCIÓN EN EL MERCADO INTERIOR: PRODUCTOS HORTÍCOLAS.....	16 - 17
PRECIOS REPRESENTATIVOS DE PRODUCTOS GANADEROS.....	18
PRECIOS REPRESENTATIVOS DE PRODUCTOS GANADEROS: BOVINO.....	18
PRECIOS REPRESENTATIVOS DE PRODUCTOS GANADEROS: OVINO.....	19
PRECIOS REPRESENTATIVOS DE PRODUCTOS GANADEROS: PORCINO.....	20 - 21



1. PRECIOS MEDIOS NACIONALES

1.1. PRECIOS MEDIOS NACIONALES DE PRODUCTOS AGRÍCOLAS

1.1.1. Precios Medios Nacionales de Cereales, Arroz, Oleaginosas, Tortas, Proteicos, Vinos y Aceites.					
PRODUCTOS AGRÍCOLAS (especificaciones)		Semana 10 02/03 - 08/03 2026	Semana 11 09/03 - 15/03 2026	Variación semanal euros	Variación semanal %
CEREALES					
(1)	Trigo blando (€/t)	213,53	218,04	4,51	2,11
(1)	Trigo duro (€/t)	249,49	250,43	0,94	0,38
(1)	Cebada pienso (€/t)	202,01	206,51	4,50	2,23
(1)	Cebada malta (€/t)	206,39	211,59	5,20	2,52
(1)	Maíz grano (€/t)	219,67	226,92	7,25	3,30
ARROZ					
(2)	Arroz cáscara japónica (€/t)	462,01	462,01	0,00	0,00
(2)	Arroz cáscara indica (€/t)	342,21	342,21	0,00	0,00
(3)	Arroz blanco japónica (€/t)	1.107,13	1.107,13	0,00	0,00
(3)	Arroz partido (€/t)	399,2	399,2	0,00	0,00
SEMILLAS OLEAGINOSAS					
(4)	Pipa de girasol alto oleico (€/t)	552,74	552,79	0,05	0,01
(4)	Pipa de girasol convencional (€/t)	469,83	469,87	0,04	0,01
(4)	Colza (€/t)	423,85	424,77	0,92	0,22
TORTAS DE GIRASOL Y SOJA					
(9)	Torta de girasol. 34%-36% proteína (€/t)	188,80	188,55	-0,25	-0,13
(9)	Torta de soja. 44%-47% proteína (€/t)	350,70	357,44	6,74	1,92
PROTEICOS					
(10)	Alfalfa. Balas 1º Cat. 16,5%-18% proteína (€/t)	245,11	245,11	0,00	0,00
(10)	Alfalfa. Pellets estándar. 14%-16% proteína (€/t)	183,65	183,65	0,00	0,00
(4)	Guisantes secos (€/t)	244,10	247,87	3,77	1,54
(2)	Lentejas (€/t)	1.102,67	1.102,67	0,00	0,00
(2)	Garbanzos (€/t)	574,74	574,74	0,00	0,00
(2)	Habas secas (€/t)	275,94	275,78	-0,16	-0,06
VINOS					
(5)	Vino blanco sin DOP/IGP (€/hectolitro)	51,00	49,20	-1,80	-3,53
(5)	Vino tinto sin DOP/IGP, 12 p. color (€/hectolitro)	53,54	52,94	-0,60	-1,12
ACEITE DE OLIVA Y ORUJO					
(6)	Aceite de oliva virgen extra < 0,8º (€/100 kg)	436,11	434,25	-1,86	-0,43
(6)	Aceite de oliva virgen, de 0,8º a 2º (€/100 kg)	368,97	377,68	8,71	2,36
(6)	Aceite de oliva lampante > 2º (€/100 kg)	328,90	339,32	10,42	3,17
(7)	Aceite de oliva refinado (€/100 kg)	335,77	348,04	12,27	3,65
(8)	Aceite de orujo de oliva crudo (€/100 kg)	133,11	134,41	1,30	0,98
(7)	Aceite de orujo de oliva refinado (€/100 kg)	202,06	204,65	2,59	1,28
ACEITE DE GIRASOL					
(7)	Aceite de girasol refinado convencional (€/100 kg)	138,81	140,39	1,58	1,14
(7)	Aceite de girasol refinado alto oleico (€/100 kg)	162,72	165,74	3,02	1,86
ACEITE DE SOJA					
(7)	Aceite refinado de soja (€/100 kg)	130,62	130,46	-0,16	-0,12

Posición comercial:

(1) Salida de almacén cargado o entregado al transformador después de intermediario; (2) Granel sobre almacén agrícol/Cooperativa
(3) Salida oranel industria; (4) Almacén comprador mayorista; (5) Salida bodega; (6) Salida almazara; (7) Salida industria refinadora
(8) Salida industria extractora; (9) Salida industria molturadora; (10) Salida industria deshidratadora; (11) Entrada a entamadora

COMENTARIOS DE MERCADO

- **CEREALES (▲)**: Ascensos en todos los cereales: **cebada pienso** (2,23 %), **maíz** (3,30 %), **trigo blando** (2,11 %), **cebada malta** (2,52 %) y **trigo duro** (0,38 %).
- **ARROZ (=)**: Repiten cotización todos los tipos de arroz en seguimiento.
- **SEMILLAS OLEAGINOSAS (=▲)**: Práctica estabilidad en ambas **pipas de girasol: convencional y alto oleico** (0,01 % en ambas), si bien, la **colza** cotiza ligeramente al alza (0,22 %).
- **TORTAS DE GIRASOL Y SOJA (▲▼)**: Comportamiento contrario en las **tortas**: la de **soja** se aprecia (1,92 %), mientras se deprecia, de forma ligera, la de **girasol** (-0,13 %).
- **PROTEICOS (=▲▼)**: Repiten su último precio la mayoría de productos en seguimiento: **alfalfa: pellets y balas, lentejas y garbanzos**. Suben moderadamente los **guisantes** (1,54 %), y bajan, levemente, las **habas** (-0,06 %).
- **VINOS (▼)**: Tendencias idénticas en los **vinos sin DOP/IGP**, de modo que descienden tanto el **tinto** (-1,12 %) como, especialmente, el **blanco** (-3,53 %).
- **ACEITE DE OLIVA Y ORUJO (▲▼)**: Ascensos casi generalizados en los **productos oleícolas: aceites de oliva: refinado** (3,65 %), **lampante** (3,17 %) y **virgen** (2,36 %). También suben ambos **orujo de oliva: refinado** (1,28 %) y **crudo** (0,98 %). El único que rompe la tendencia alcista y desciende es el **aceite de oliva virgen extra** (-0,43 %).
- **ACEITES DE SEMILLAS (▲▼)**: Se aprecian ambos **aceites de girasol refinado: convencional** (1,14 %) y **alto oleico** (1,86 %); por el contrario, desciende, de forma menos significativa, el de **soja** (-0,12 %).

1.1.2. Precios Medios Nacionales en Origen de Frutas y Hortalizas					
PRODUCTOS AGRÍCOLAS (especificaciones)		Semana 10 02/03-08/03 2026	Semana 11 09/03-15/03 2026	Variación semanal euros	Variación semanal %
FRUTAS					
(1)	Limón (C/100 kg)	57,24	60,37	3,13	5,47
(1)	Mandarina (C/100 kg)	74,82	83,76	8,94	11,95
(1)	Naranja Todas las variedades (C/100 kg)*	37,46	38,55	1,09	2,91
(1)	Naranja Grupo Blancas (C/100 kg)	37,32	38,18	0,86	2,31
(1)	Naranja Salustiana (C/100 kg)	29,97	27,00	-2,97	-9,90
(1)	Naranja Valencia Late (C/100 kg)	39,93	37,34	-2,59	-6,48
(1)	Naranja Grupo Navel (C/100 kg)	37,49	38,64	1,15	3,08
(1)	Naranja Lanelate (C/100 kg)	33,48	33,91	0,43	1,27
(1)	Naranja Navel (C/100 kg)	43,89	44,38	0,49	1,12
(1)	Naranja Navelate (C/100 kg)	35,79	35,14	-0,65	-1,82
(1)	Manzana Fuji (C/100 kg)*	64,08	64,07	-0,01	-0,01
(1)	Manzana Gala (C/100 kg)*	62,76	62,80	0,03	0,05
(1)	Manzana Golden (C/100 kg)*	65,60	65,76	0,16	0,25
(1)	Manzana Granny Smith (C/100 kg)*	72,15	69,56	-2,59	-3,58
(1)	Manzana Red Delicious y demás var. rojas (C/100 kg)*	83,98	75,32	-8,65	-10,30
(1)	Pera Blanquilla (C/100 kg)	79,77	79,77	0,00	0,00
(1)	Pera Conferencia (C/100 kg)	88,43	88,43	0,00	0,00
(1)	Aguacate (C/100 kg)	201,30	214,59	13,29	6,60
(1)	Níspero (C/100 kg)	242,00	206,00	-36,00	-14,88
(1)	Plátano (C/100 kg)*	61,40	60,70	-0,70	-1,14
HORTALIZAS					
(1)	Acelga (C/100 kg)	72,69	73,38	0,70	0,96
(1)	Ajo (C/100 kg)	167,21	167,21	0,00	0,00
(1)	Alcachofa (C/100 kg)	66,18	64,40	-1,78	-2,69
(1)	Berenjena (C/100 kg)	106,13	115,87	9,75	9,18
(1)	Brócoli (C/100 kg)	62,47	83,21	20,73	33,19
(1)	Calabacín (C/100 kg)	74,87	104,76	29,89	39,93
(1)	Cebolla (C/100 kg)	37,56	37,06	-0,50	-1,34
(1)	Champiñón (C/100 kg)	205,83	206,37	0,55	0,27
(1)	Coliflor (C/100 kg)	55,27	61,75	6,48	11,73
(1)	Col repollo hoja lisa (C/100 kg)	90,91	99,33	8,42	9,26
(1)	Escarola (C/100 ud)	66,27	67,16	0,88	1,33
(1)	Espinaca (C/100 kg)	109,90	107,21	-2,69	-2,45
(1)	Fresa (C/100 kg)	312,92	296,54	-16,38	-5,23
(1)	Haba verde (C/100 kg)	165,54	157,20	-8,33	-5,03
(1)	Judía verde tipo plana (C/100 kg)	308,55	328,53	19,97	6,47
(1)	Lechuga Romana (C/100 ud)	25,08	23,13	-1,95	-7,78
(1)	Pepino (C/100 kg)	90,53	107,22	16,69	18,43
(1)	Pimiento verde tipo italiano (C/100 kg)	135,40	138,73	3,34	2,46
(1)	Puerro (C/100 kg)	58,38	57,05	-1,33	-2,29
(1)	Tomate cereza (C/100 kg)*	169,78	196,31	26,53	15,63
(1)	Tomate racimo (C/100 kg)*	139,29	194,23	54,94	39,44
(1)	Tomate redondo liso (C/100 kg)*	108,42	115,35	6,93	6,39
(1)	Zanahoria (C/100 kg)	40,45	40,45	0,00	0,00
(1)	Patata (C/100 kg)	37,63	44,36	6,72	17,87

Posición comercial:

(1) Granel: En árbol, finca, almacén agricultor, alhóndiga, lonja, etc. En cítricos y uva de mesa, los precios se dan "en árbol" y "en cepa" respectivamente. Los precios del plátano, por las peculiaridades de su comercialización, son estimados a partir de las cotizaciones obtenidas y contrastadas por la organización de productores (OP), en la posición comercial "venta en verde al madurador".

*Precios notificados a la Comisión Europea (art. 11 y anexo I.5.c del Reglamento de Ejecución (UE) 2017/1185).

COMENTARIOS DE MERCADO

• **CÍTRICOS (▲):** Al alza los precios medios en árbol de la totalidad de los productos del grupo: la **mandarina** (11,95 %), el **limón** (5,47 %), las **naranjas del grupo Navel** (3,08 %) y las **blancas** (2,31 %).

• **FRUTA DE PEPITA (▼▲):** Descienden los valores de las **manzanas rojas** (-10,30 %), las **Granny Smith** (-3,58 %), y, mínimamente, las **Fuji** (-0,01 %), mientras se observan incrementos muy leves en los de las **Golden** (0,25%) y las **Gala** (0,05 %). Las **peras** continúan estables.

• **OTRAS FRUTAS (▼▲):** Se aprecia esta semana el **aguacate** (6,6 %), pero se deprecian tanto el **níspero** (-14,88 %), como el **plátano** (-1,14 %)

• **HORTALIZAS (▲▼):** Pasa ya a ser mayor el número de los productos de este apartado con variaciones de signo positivo. Las subidas más significativas corresponden esta vez al **calabacín** (39,93 %), el **tomate racimo** (39,44 %), el **brócoli** (33,19 %) y el **pepino** (18,43 %); por el contrario, los mayores descensos, se apuntan para la **lechuga** (-7,78 %), la **fresa** (-5,23 %) y la **haba verde** (-5,03 %). Continúa la tendencia alcista en el precio medio de la **patata** (17,87 %).

1.1.3. Precios Medios Nacionales de Productos Agrícolas: Gráficos

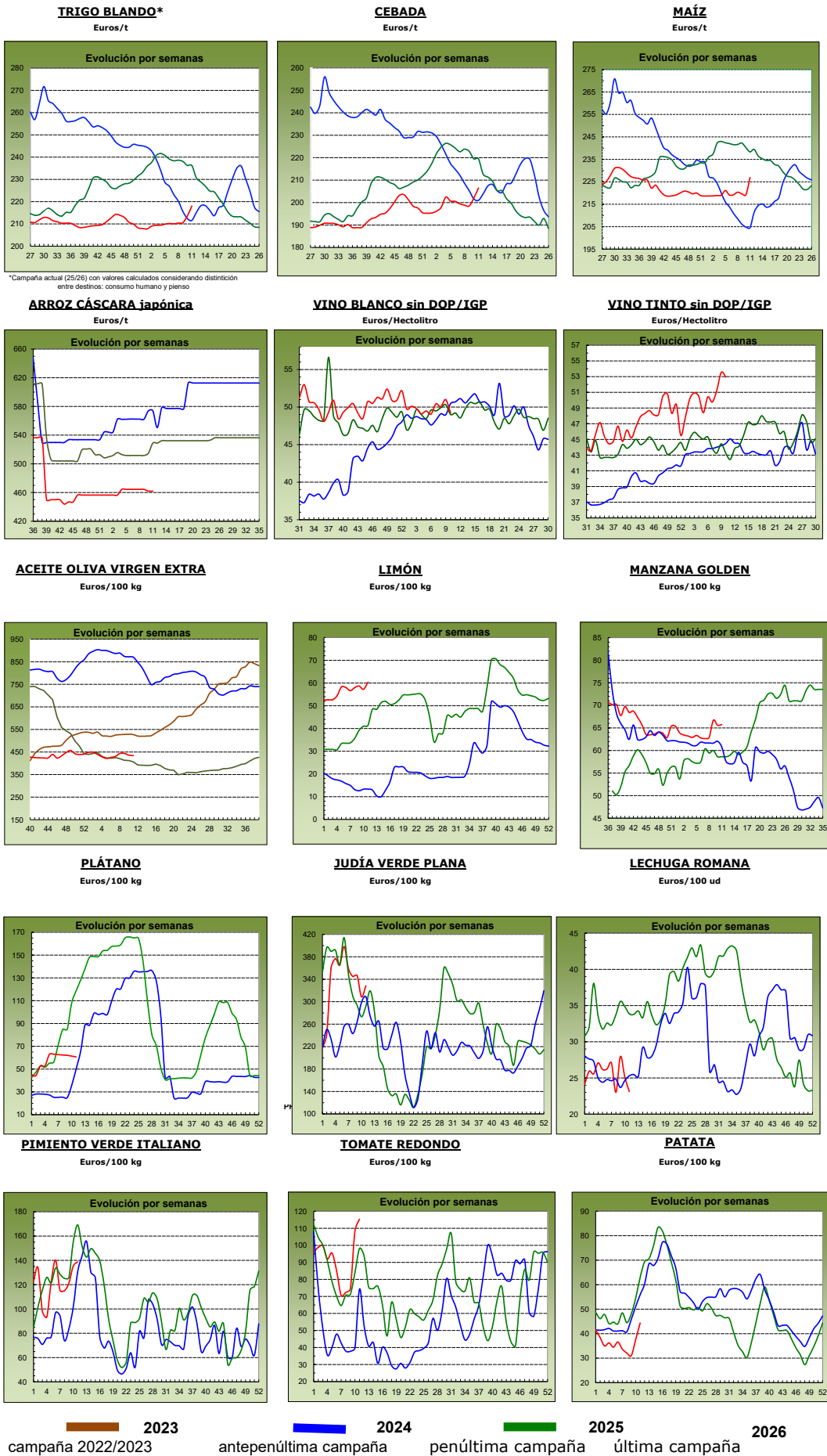

1.2. PRECIOS MEDIOS NACIONALES DE PRODUCTOS GANADEROS

1.2.1. Precios Medios Nacionales de Productos Ganaderos					
PRODUCTOS GANADEROS (especificaciones)		Semana 10 02/03-08/03 2026	Semana 11 09/03-15/03 2026	Variación semanal euros	Variación semanal %
VACUNO					
(1)	Ternera, 180-300 kilos (C/100 kg canal)	724,36	724,97	0,61	0,08
(1)	Machos de 12 a 24 meses (Clase R) (C/100 kg canal)	750,20	743,38	-6,82	-0,91
(1)	Animales de 8 a 12 meses (Clase R) (C/100 kg canal)	748,58	750,07	1,49	0,20
(1)	Bovino vivo, conjunto categorías (C/100 kg vivo)	371,91	373,07	1,16	0,31
CORDERO					
(1)	Cordero Ligero. Peso canal (>10 y <=13) kg (C/100 kg canal)	1.118,70	1.129,90	11,20	1,00
(1)	Cordero Pesado. Peso canal (>13 y <=16) kg (C/100 kg canal)	1.090,10	1.094,90	4,80	0,44
PORCINO					
(1)	Porcino >60% magro (Clase S) (C/100 kg canal)	143,46	150,20	6,74	4,70
(1)	Porcino 60-55% magro (Clase E) (C/100 kg canal)	139,56	146,26	6,70	4,80
(1)	Porcino 55-50% magro (Clase U) (C/100 kg canal)	145,94	152,52	6,58	4,51
(1)	Porcino 50-45% magro (Clase R) (C/100 kg canal)	146,47	153,83	7,36	5,02
(1)	Lechón 20 kg (C/unidad)	62,01	66,30	4,29	6,92
POLLO					
(2)	Pollo, media de canales del 83% y 65% rdto. (C/100 kg canal)	221,96	221,93	-0,03	-0,01
(2)	Pollo P10 (83% rdto.) (C/100 kg canal)	212,77	215,36	2,59	1,22
(2)	Pollo P90 (65% rdto.) (C/100 kg canal)	222,44	222,28	-0,16	-0,07
(2)	Pollo: Cuartos traseros (C/100 kg)	220,89	221,93	1,04	0,47
(2)	Pollo: Filete de pechuga (C/100 kg)	494,00	495,41	1,41	0,29
HUEVOS					
(3)	Huevos tipo jaula acondicionada, media Clase L y M (C/100 kg)	306,28	307,31	1,03	0,34
(3)	Huevos tipo jaula acondicionada - Clase L (C/docena)	2,39	2,40	0,01	0,42
(3)	Huevos tipo jaula acondicionada - Clase M (C/docena)	2,24	2,25	0,01	0,45
(3)	Huevos tipo gallina suelta en gallinero, media Clase L y M (C/100 kg)	317,00	320,31	3,31	1,04
(3)	Huevos tipo gallina suelta en gallinero - Clase L (C/docena)	2,49	2,50	0,01	0,40
(3)	Huevos tipo gallina suelta en gallinero - Clase M (C/docena)	2,30	2,34	0,04	1,74
(3)	Huevos tipo campero, media Clase L y M (C/100 kg)	321,35	321,35	0,00	0,00
(3)	Huevos tipo campero - Mezcla Clase L y M (C/docena)	2,43	2,43	0,00	0,00
(3)	Huevos Ecológicos, media Clase L y M (C/100 kg)	418,80	418,80	0,00	0,00
(3)	Huevos Ecológicos - Clase L (C/docena)	3,18	3,18	0,00	0,00
(3)	Huevos Ecológicos - Clase M (C/docena)	3,16	3,16	0,00	0,00
CONEJO					
(4)	Conejo 1,8-2,2 kilo,vivo (C/100 kg)	243,01	243,07	0,06	0,02
LECHE Y PRODUCTOS LÁCTEOS					
(5)	Suero de leche en polvo (C/100 kg)	98,51	103,60	5,09	5,17
(5)	Mantequilla sin sal (formato 25 kg) (C/100 kg)	616,27	628,27	12,00	1,95
(5)	Nata 30% materia grasa (a granel) (C/100 kg)	129,58	145,81	16,23	12,53
MIEL Y PRODUCTOS APÍCOLAS					
(6)	Miel multifloral a granel (C/100 kg)		Precio febrero 2026: 334,36 C/100 kg		
(6)	Miel multifloral envasada (C/100 kg)		Precio febrero 2026: 636,87 C/100 kg		
(6)	Polen a granel (C/100 kg)		Precio febrero 2026: 1.270,46 C/100 kg		
(6)	Polen envasado (C/100 kg)		Precio febrero 2026: 2.051,17 C/100 kg		

Posición comercial:

(1) Entrada matadero; (2) Salida muelle matadero; (3) Salida muelle centro de embalaje; (4) Salida granja;
(5) Precio franco fábrica sin impuestos ni costes; (6) Venta a la industria o mayorista

COMENTARIOS DE MERCADO

- **VACUNO (▲▼):** Los precios de las **canales de vacuno** se han movido ligeramente esta semana, con leves variaciones en las canales de las terneras (0,08 %) y, algo más intensas, en las canales de los animales 8-12 meses (0,20 %). Aún más elevada, dentro de la moderación ha sido la variación, en este caso negativa, constatada en las canales de los machos 12-24 meses (-0,91 %). Las cotizaciones de los **animales vivos** han subido también de forma ligera (0,31 %).
- **OVINO (▲):** Los precios de las **canales de cordero** registran subidas comeditas esta semana, para la media de las diferentes clasificaciones arriba reseñadas (0,72 %).
- **PORCINO (▲):** Continúa la tendencia alcista en las cotizaciones de las **canales de porcino de capa blanca**. Esta semana anotan, de media, se anota una subida del (4,76 %). Los precios de los **porcinos cebados** también suben en todas las plazas nacionales. Del mismo modo, se registran variaciones positivas en los precios de los **lechones base 20kg** (6,92 %).
- **POLLOS (▲=):** Las **canales de pollo** apenas apenas varían esta semana (-0,01 %). Los **cortes de pollo** se mueven al alza, recogiéndose variaciones tanto en los cuartos traseros (0,47 %), como, menos, en los filetes de pechuga (0,29 %).
- **HUEVOS DE GALLINA (▲=):** Los precios de los huevos se sitúan entre subidas y estabilidad. En el primer caso, los huevos tipo **jaula acondicionada** (0,34 %) y los tipo **gallina suelta en gallinero** (1,04 %). En el segundo, los huevos **tipo campero** y los huevos **ecológicos**, que no variaron.
- **CONEJO (=):** Sin movimientos considerables en las cotizaciones semanales del **conejo vivo de granja** (0,02 %).
- **PRODUCTOS LÁCTEOS (▲):** Totalidad de productos lácteos al alza: **suero de leche en polvo** (5,17 %), la **mantequilla sin sal** (1,95 %) y, especialmente, **nata 30 % materia grasa** (12,53 %).
- **MIEL Y POLEN (▲▼):** En el mes de febrero se apreció la **miel**, de forma ligera la miel multifloral a granel (0,85 %) y la envasada de forma más destacada (5,23 %). Los precios del **polen**, por su parte, registraron bajadas en su presentación a granel (-1,55 %) y ligeras subidas en su presentación envasada (0,61 %).

1.2.2. Precios Medios Nacionales de Productos Ganaderos: Gráficos

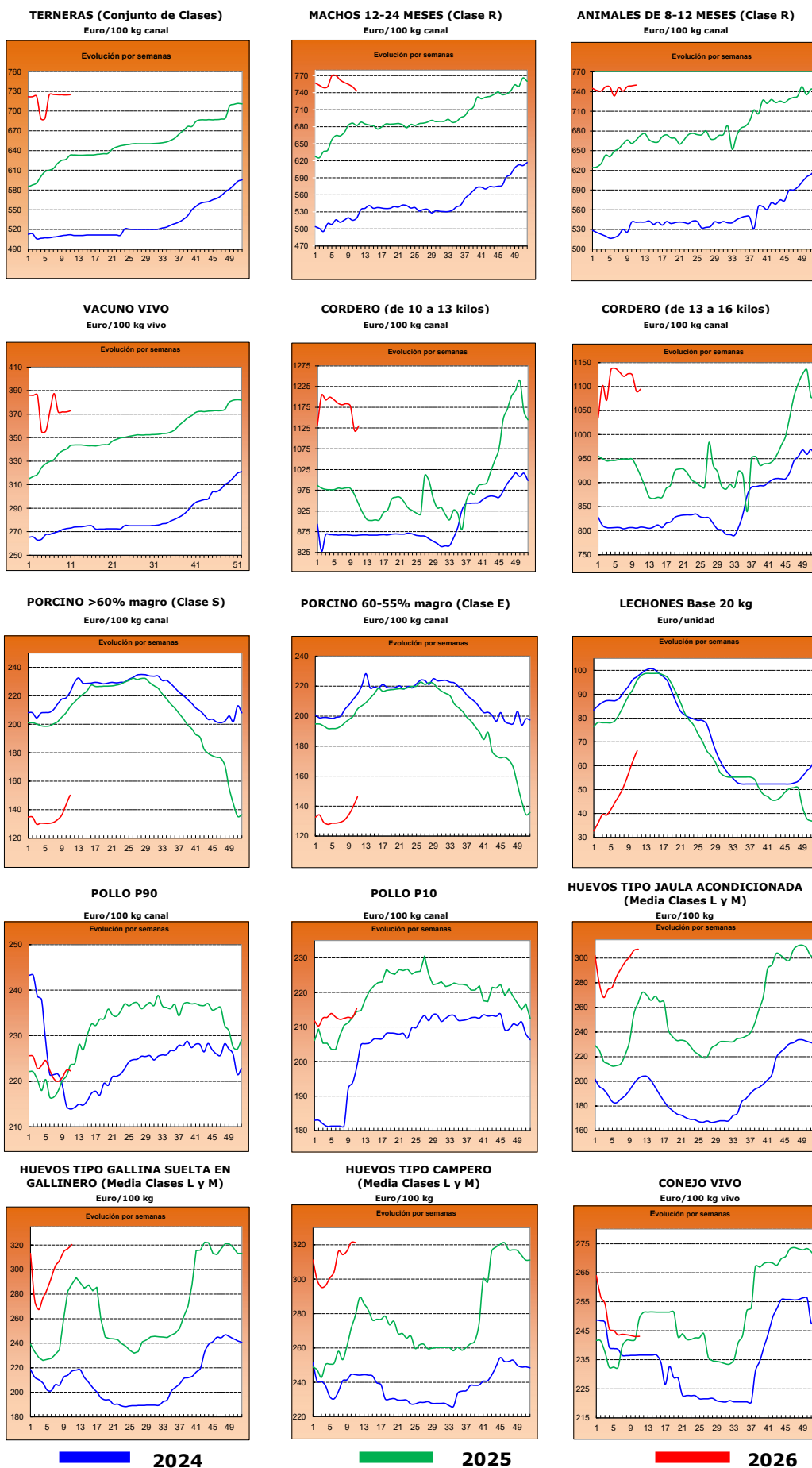

2.- PRECIOS EN MERCADOS REPRESENTATIVOS DE CEREALES, ALFALFA, ARROZ, VINOS, ACEITES Y SEMILLA DE GIRASOL

2.1. PRECIOS EN MERCADOS REPRESENTATIVOS DE CEREALES, ALFALFA Y ARROZ

2.1.1. Precios Medios en Mercados Representativos: Trigo

Precios en Euro/Tonelada

REGLAMENTO (UE) 2017/1185 DE LA COMISION. Artículo 11, Anexo I. 1.

TRIGO: Salida de almacén cargado o entregado al transformador después de intermediario. Mercancía nacional y/o importada.

ALFALFA: Salida industria deshidratadora

PRODUCTO	MERCADO REPRESENTATIVO	Semana 10 02/03-08/03 2026	Semana 11 09/03-15/03 2026	Variación €
Trigo blando Consumo humano	Huesca	227,20	233,40	6,20
	Lleida	231,80	238,80	7,00
	Navarra	225,00	231,00	6,00
	Segovia	219,00	222,00	3,00
	Toledo	227,40	229,80	2,40
	Zaragoza	229,20	235,60	6,40
Trigo blando Pienso	Burgos	202,85	205,94	3,09
	Huesca	221,20	224,20	3,00
	Lleida	222,80	229,80	7,00
	Navarra	219,57	226,20	6,63
	Palencia	202,90	206,20	3,30
	Salamanca	206,00	211,80	5,80
	Segovia	202,80	205,00	2,20
	Sevilla	222,00	223,60	1,60
	Tarragona	228,00	232,00	4,00
	Toledo	219,20	221,60	2,40
	Valladolid	207,10	211,60	4,50
	Zamora	211,00	215,80	4,80
	Zaragoza	224,40	233,20	8,80
Trigo Duro	Sevilla	243,00	243,00	0,00
	Toledo	235,00	235,00	0,00
	Zaragoza	268,00	270,00	2,00

2.1.2. Precios Medios en Mercados Representativos: Cebada y maíz

Precios en Euro/Tonelada

REGLAMENTO (UE) 2017/1185 DE LA COMISION. Artículo 11, Anexo I. 1.

Salida de almacén cargado o entregado al transformador después de intermediario. Mercancía nacional y/o importada.

PRODUCTO	MERCADO REPRESENTATIVO	Semana 10 02/03-08/03 2026	Semana 11 09/03-15/03 2026	Variación €
Cebada Pienso	Albacete	195,50	201,70	6,20
	Burgos	197,00	198,00	1,00
	Ciudad Real	207,70	209,40	1,70
	Cuenca	199,00	206,00	7,00
	Guadalajara	201,60	206,00	4,40
	Huesca	201,00	210,00	9,00
	León	210,00	214,00	4,00
	Lérida	210,00	215,00	5,00
	Murcia	214,00	222,00	8,00
	Salamanca	198,00	205,00	7,00
	Segovia	195,00	198,00	3,00
	Soria	195,00	200,00	5,00
	Teruel	208,00	215,00	7,00
	Toledo	204,50	209,10	4,60
	Valladolid	198,00	205,00	7,00
Zamora	210,00	214,00	4,00	
Zaragoza	208,00	215,00	7,00	
Maiz Grano	Albacete	216,60	224,60	8,00
	Ciudad Real	228,40	232,40	4,00
	Guadalajara	224,00	226,00	2,00
	Huesca	216,00	223,00	7,00
	León	217,80	226,00	8,20
	Lérida	214,00	225,00	11,00
	Navarra	216,00	222,00	6,00
	Salamanca	223,40	229,80	6,40
	Sevilla	217,00	225,00	8,00
	Toledo	226,60	231,40	4,80
	Valladolid	221,40	228,40	7,00
	Zamora	216,60	226,00	9,40
	Zaragoza	221,00	227,00	6,00

2.1.3. Precios Medios en Mercados Representativos: Arroz y alfalfa

Precios en Euro/Tonelada

REGLAMENTO (UE) 2017/1185 DE LA COMISION. Artículo 11, Anexo I. 2. Arroz y artículo 12 (a), Anexo II.2 (alfalfa)

Arroz cáscara precios salida almacén agricultor o en cooperativa, y arroz blanco precios salida industria

ALFALFA: Salida industria deshidratadora

PRODUCTO	MERCADO REPRESENTATIVO	Semana 10 02/03-08/03 2026	Semana 11 09/03-15/03 2026	Variación €
Arroz cáscara (Índica)	Badajoz	320,00	320,00	0,00
	Cáceres	280,00	280,00	0,00
	Cádiz	300,00	300,00	0,00
	Sevilla	370,00	370,00	0,00
	Valencia	272,50	272,50	0,00
Arroz cáscara (Japónica)	Badajoz	365,00	365,00	0,00
	Huesca	380,00	380,00	0,00
	Sevilla	470,00	470,00	0,00
	Tarragona	460,00	460,00	0,00
	Valencia	500,00	500,00	0,00
Arroz blanco (Japónica)	Huesca	450,00	450,00	0,00
	Tarragona	1087,50	1087,50	0,00
	Valencia	1190,00	1190,00	0,00
Arroz partido	Tarragona	427,50	427,50	0,00
	Valencia	367,50	367,50	0,00
Alfalfa Balas	Albacete	180,00	180,00	0,00
	Burgos	237,00	237,00	0,00
	Córdoba	191,00	191,00	0,00
	Huesca	243,00	243,00	0,00
	Lleida	237,50	237,50	0,00
	Navarra	252,50	252,50	0,00
	Sevilla	205,00	205,00	0,00
	Toledo	246,00	246,00	0,00
	Zamora	223,00	223,00	0,00
Zaragoza	250,00	250,00	0,00	
Alfalfa Pellets	Albacete	125,00	125,00	0,00
	Burgos	223,00	223,00	0,00
	Córdoba	177,00	177,00	0,00
	Huesca	176,00	176,00	0,00
	Lleida	191,67	191,67	0,00
	Navarra	210,00	210,00	0,00
	Sevilla	190,00	190,00	0,00
	Toledo	260,00	260,00	0,00
	Zamora	182,00	182,00	0,00
	Zaragoza	182,00	182,00	0,00

2.2. PRECIOS EN MERCADOS REPRESENTATIVOS DE VINOS
R. EJECUCIÓN (UE) 2017/1185 DE LA COMISION. Artículo 11, Anexo II. 3.
En €/hectólitro, salida bodega, a granel, pago al contado sin I. V. A.

PRODUCTO	MERCADO REPRESENTATIVO	Semana 10 02/03-08/03 2026	Semana 11 09/03-15/03 2026	Variación €
Vino Blanco sin DOP/IPG	Albacete	58,70	56,50	-2,20
	Ciudad Real	47,06	44,71	-2,35
	Cuenca	52,79	53,78	1,00
	Toledo	56,47	53,65	-2,82
Vino Tinto sin DOP / IPG	Precio de vino tinto referido al producto de 12 puntos de color			
	Albacete	54,68	53,39	-1,29
	Badajoz	-	56,41	-
	Ciudad Real	49,15	51,02	1,88
	Cuenca	54,25	51,54	-2,71
	Murcia	59,23	56,26	-2,96
	Toledo	53,92	53,92	0,00

2.3. PRECIOS EN MERCADOS REPRESENTATIVOS DE ACEITES Y SEMILLAS DE GIRASOL

Aceites. Precios salida almazara/orujera/refinadora, en C/100 kg, sin I.V.A. Rgto. 2017/1185. Art.11. Anexo I.3.

Semilla de girasol. Precios en almacén del comprador mayorista, en C/t, sin I.V.A. Rgto 2017/1185. Art. 8

PRODUCTO Y ESPECIFICACIONES	MERCADO REPRESENTATIVO	Semana 10 02/03-08/03 2026	Semana 11 09/03-15/03 2026	Variación C
ACEITE DE OLIVA VIRGEN EXTRA Menos de 0,8°	Albacete	425,00	400,00	-25,00
	Almería	444,00	447,00	3,00
	Badajoz	447,00	445,00	-2,00
	Cádiz	475,00	475,00	0,00
	Ciudad Real	435,00	420,00	-15,00
	Córdoba	451,50	441,50	-10,00
	Cuenca	430,00	421,70	-8,30
	Granada	418,00	401,00	-17,00
	Huelva	445,00	445,00	0,00
	Jaén	430,00	441,00	11,00
	Málaga	431,00	421,50	-9,50
	Murcia	423,00	422,00	-1,00
	Sevilla	448,50	461,00	12,50
	Tarragona	470,00	470,00	0,00
Toledo	422,00	428,00	6,00	
Zaragoza	415,00	405,00	-10,00	
ACEITE DE OLIVA VIRGEN De 0,8° a 2°	Albacete	380,00	347,00	-33,00
	Almería	400,00	400,00	0,00
	Cádiz	370,00	370,00	0,00
	Ciudad Real	375,00	360,00	-15,00
	Córdoba	360,00	356,50	-3,50
	Cuenca	346,70	351,00	4,30
	Granada	369,00	351,50	-17,50
	Jaén	367,00	386,00	19,00
	Málaga	377,50	361,00	-16,50
	Murcia	348,00	347,00	-1,00
	Sevilla	393,50	395,50	2,00
	Tarragona	420,00	420,00	0,00
	Toledo	353,00	367,00	14,00
	Zaragoza	360,00	350,00	-10,00
ACEITE DE OLIVA LAMPANTE	Albacete	325,00	310,00	-15,00
	Cádiz	310,00	310,00	0,00
	Ciudad Real	340,00	320,00	-20,00
	Córdoba	328,00	326,00	-2,00
	Cuenca	311,70	318,30	6,60
	Granada	328,50	301,00	-27,50
	Huelva	315,00	315,00	0,00
	Jaén	331,00	353,50	22,50
	Málaga	349,50	321,00	-28,50
	Murcia	310,00	309,00	-1,00
	Sevilla	353,00	355,00	2,00
	Tarragona	285,00	290,00	5,00
	Toledo	313,00	310,00	-3,00
	Zaragoza	340,00	330,00	-10,00
ACEITE DE OLIVA REFINADO	Córdoba	332,50	332,50	0,00
	Jaén	335,00	351,00	16,00
	Sevilla	340,00	358,50	18,50
	Tarragona	330,00	340,00	10,00
ACEITE DE ORUJO DE OLIVA CRUDO	Córdoba	131,50	131,50	0,00
	Jaén	135,00	139,00	4,00
	Málaga	133,00	133,00	0,00
	Sevilla	132,50	136,00	3,50
	Tarragona	130,00	130,00	0,00
	Toledo	135,00	135,00	0,00
ACEITE DE ORUJO DE OLIVA REFINADO	Sevilla	202,00	205,00	3,00
PIPA DE GIRASOL Alto oleico	Centro	537,63	537,63	0,00
	Norte	537,43	537,53	0,10
	Sur	578,73	578,73	0,00
PIPA DE GIRASOL Convencional	Centro	452,95	452,95	0,00
	Norte	447,05	447,15	0,10
	Sur	505,90	505,90	0,00

3. PRECIOS DE PRODUCCIÓN DE FRUTAS Y HORTALIZAS EN EL MERCADO INTERIOR

3.1. PRECIOS DE PRODUCCIÓN EN EL MERCADO INTERIOR FRUTAS

3.1.1. Precios de Producción de Frutas en el Mercado Interior:												
Precios diarios y Precios Medios Ponderados Semanales en mercados representativos provinciales.												

Precios a la salida del centro de acondicionamiento de productos seleccionados, embalados y, en su caso, en palés (C/100 kg peso neto)

CÍTRICOS

PRODUCTO	MERCADO	VARIEDAD O TIPO	CAT.	CALIBRE	DIA/MES								
					9/3	10/3	11/3	12/3	13/3	14/3	15/3	PMPS	
LIMÓN	Alicante	Fino	I	3-4	160,98	162,00	160,00	159,00	156,96	124,00	--	--	159,66
	Málaga	Fino	I	3-4	151,00	150,00	151,00	149,00	152,00	--	--	--	150,63
	Murcia	Fino	I	3-4	169,00	170,00	170,00	168,00	170,00	--	--	--	169,41
MANDARINA	Valencia	Murina	I	1-3	--	--	--	--	144,87	--	--	--	144,87
	Castellón	Murcott	I	1-3	130,00	130,00	130,00	156,32	130,00	--	--	--	154,58
	Castellón	Nadorcott	I	1-3	151,52	152,65	151,70	149,51	151,52	--	--	--	152,22
	Valencia	Nadorcott	I	1-3	154,65	154,52	155,35	123,98	149,06	150,87	--	--	139,84
	Valencia	Orri	I	1-2	188,46	187,01	181,72	197,52	187,51	170,33	198,13	--	192,09
	Castellón	Ortanique	I	1-2	110,23	119,46	110,23	110,23	107,83	--	--	--	114,14
	Valencia	Ortanique	I	1-2	109,46	109,46	113,45	97,48	98,51	--	--	137,28	99,46
	Castellón	Tango	I	1-3	169,92	152,96	169,92	169,92	147,37	--	--	--	152,81
	Valencia	Tango	I	1-3	164,49	144,21	151,92	157,11	154,16	146,40	142,98	--	149,93
	Huelva	Todas las variedades	I	1-2	150,00	150,00	150,00	150,00	150,00	--	--	--	150,00
	Sevilla	Todas las variedades	I	1-2	144,00	144,00	144,00	144,00	144,00	--	--	--	144,00
	NARANJA	Castellón	Navel Lane Late	I	3-6	93,84	98,23	101,16	91,82	94,54	--	--	--
Córdoba		Navel Lane Late	I	3-6	90,00	90,00	90,00	90,00	90,00	--	--	--	90,00
Huelva		Navel Lane Late	I	3-6	92,00	92,00	92,00	92,00	92,00	--	--	--	92,00
Sevilla		Navel Lane Late	I	3-6	90,00	90,00	90,00	90,00	90,00	--	--	--	90,00
Valencia		Navel Lane Late	I	3-6	81,81	84,74	83,38	82,38	92,14	95,88	86,90	--	86,03
Castellón		Navelate	I	3-6	95,53	93,10	95,53	95,53	95,53	--	--	--	94,21
Valencia		Navelate	I	3-6	87,70	85,62	79,66	85,33	85,00	--	--	77,51	83,87
Castellón		Salustiana	I	3-6	93,56	112,85	95,08	141,77	93,56	--	--	--	111,39
Valencia		Salustiana	I	3-6	83,04	88,17	85,25	81,35	81,14	117,87	92,31	--	82,68
Valencia		Sanguinelli	I	3-6	--	--	--	110,14	71,08	--	--	--	109,91
Valencia		Tarocco	I	3-6	--	--	--	--	102,51	--	--	--	102,51
Valencia		Washington Navel	I	3-6	74,54	74,54	74,54	74,54	76,83	--	--	--	75,06

FRUTAS DE PEPITA

PRODUCTO	MERCADO	VARIEDAD O TIPO	CAT.	CALIBRE	DIA/MES								
					9/3	10/3	11/3	12/3	13/3	14/3	15/3	PMPS	
MANZANA	Gerona	Fuji	I	65-80	144,37	144,37	144,37	144,37	144,37	--	--	--	144,37
	Lérida	Fuji	I	65-80	100,00	100,00	100,00	100,00	100,00	--	--	--	100,00
	Zaragoza	Fuji	I	65-80	114,29	114,29	114,29	114,29	114,29	--	--	--	114,29
	Gerona	Gala	I	65-80	125,25	125,25	125,25	125,25	125,25	--	--	--	125,25
	Lérida	Gala	I	65-80	99,17	99,17	99,17	99,17	99,17	--	--	--	99,17
	Zaragoza	Gala	I	65-80	112,65	112,65	112,65	112,65	112,65	--	--	--	112,65
	Gerona	Golden Delicious	I	65-80	125,91	125,91	125,91	125,91	125,91	--	--	--	125,91
	Lérida	Golden Delicious	I	65-80	103,49	103,49	103,49	103,49	103,49	--	--	--	103,49
	Navarra	Golden Delicious	I	65-80	134,50	134,50	134,50	134,50	134,50	--	--	--	134,50
	Zaragoza	Golden Delicious	I	65-80	102,48	102,48	102,48	102,48	102,48	--	--	--	102,48
	Gerona	Granny Smith	I	65-80	118,72	118,72	118,72	118,72	118,72	--	--	--	118,72
	Lérida	Granny Smith	I	65-80	105,44	105,44	105,44	105,44	105,44	--	--	--	105,44
	Gerona	Red Delicious	I	65-80	128,33	128,33	128,33	128,33	128,33	--	--	--	128,33
	Zaragoza	Reineta	I	65-80	110,00	110,00	110,00	110,00	110,00	--	--	--	110,00
	Zaragoza	Verdedoncella	I	65-80	130,00	130,00	130,00	130,00	130,00	--	--	--	130,00
	PERA	Lérida	Blanquilla	I	55-60	85,00	85,00	85,00	85,00	85,00	--	--	--
Zaragoza		Blanquilla	I	55-60	125,00	125,00	125,00	125,00	125,00	--	--	--	125,00
La Rioja		Conferencia	I	60-65+	185,00	185,00	185,00	185,00	185,00	--	--	--	185,00
Lérida		Conferencia	I	60-65+	156,05	156,05	156,05	156,05	156,05	--	--	--	156,05
Zaragoza		Conferencia	I	60-65+	130,19	130,19	130,19	130,19	130,19	--	--	--	130,19
Zaragoza	Limonera	I	60-65+	127,70	127,70	127,70	127,70	127,70	--	--	--	127,70	

OTRAS FRUTAS

PRODUCTO	MERCADO	VARIEDAD O TIPO	CAT.	CALIBRE	DIA/MES								
					9/3	10/3	11/3	12/3	13/3	14/3	15/3	PMPS	
AGUACATE	Granada	Hass	-	-	275,00	275,00	275,00	275,00	275,00	--	--	--	275,00

3.1.2. Precios de Producción de Frutas en el Mercado Interior: Precios Medios Ponderados Semanales Nacionales

Referencia: Reglamento Delegado (UE) 2017/891 de la Comisión, de 13 de marzo (DOUE de 25 de mayo). Art. 55 y Anexo VI
Precios a la salida del centro de acondicionamiento de productos seleccionados, embalados y, en su caso, en palés (€/100kg peso neto)

CÍTRICOS

PRODUCTO	MERCADO	VARIEDAD O TIPO	CAT.	CALIBRE	PRECIO MEDIO PONDERADO SEMANAL NACIONAL Semana 11-2026: 09/03 - 15/03
LIMÓN	ESPAÑA	Todas las variedades	I	3-4	163,05
MANDARINA	ESPAÑA	Todas las variedades	I	1-2	145,52
NARANJA	ESPAÑA	Lanelate	I	3-6	88,24
	ESPAÑA	Navelate	I	3-6	90,22
	ESPAÑA	Salustiana	I	3-6	87,49
	ESPAÑA	Tarocco	I	3-6	102,51
	ESPAÑA	Todas las variedades	I	3-6	88,62

FRUTAS DE PEPITA

PRODUCTO	MERCADO	VARIEDAD O TIPO	CAT.	CALIBRE mm	PRECIO MEDIO PONDERADO SEMANAL NACIONAL Semana 11-2026: 09/03 - 15/03
MANZANA	ESPAÑA	Fuji	I	65-80	128,86
	ESPAÑA	Gala	I	65-80	112,36
	ESPAÑA	Golden Delicious	I	65-80	104,65
	ESPAÑA	Granny Smith	I	65-80	111,14
	ESPAÑA	Red Delicious y demás Var. Rojas	I	65-80	128,33
PERA	ESPAÑA	Bianquilla	I	55-60	101,92
	ESPAÑA	Conferencia	I	60-65+	167,27

OTRAS FRUTAS

PRODUCTO	MERCADO	VARIEDAD O TIPO	CAT.	CALIBRE	PRECIO MEDIO PONDERADO SEMANAL NACIONAL Semana 11-2026: 09/03 - 15/03
AGUACATE	ESPAÑA	Hass	-	-	275,00

3.2. PRECIOS DE PRODUCCIÓN EN EL MERCADO INTERIOR: PRODUCTOS HORTÍCOLAS

3.2.1. Precios de Producción de Hortalizas en el Mercado Interior:
Precios diarios y Precios Medios Ponderados Semanales en mercados representativos provinciales.

Precios a la salida del centro de acondicionamiento de productos seleccionados, embalados y, en su caso, en palés (€/100 kg peso neto)

PRODUCTO	MERCADO	VARIEDAD	CAT.	CALIBRE	DIA/MES							PMPS
					9/3	10/3	11/3	12/3	13/3	14/3	15/3	
ACELGA	Madrid	Todos los tipos y variedades	-	-	100,34	100,34	100,34	100,34	100,34	--	--	100,34
	Navarra	Todos los tipos y variedades	-	-	105,00	105,00	105,00	105,00	105,00	--	--	105,00
AJO	Ciudad Real	Blanco	-	50-60 mm	250,00	250,00	250,00	250,00	250,00	--	--	250,00
	Cuenca	Blanco	-	50-60 mm	205,50	205,50	205,50	205,50	205,50	--	--	205,50
	Toledo	Blanco	-	50-60 mm	245,00	245,00	245,00	245,00	245,00	--	--	245,00
	Ciudad Real	Morado	-	50-80 mm	280,00	280,00	280,00	280,00	280,00	--	--	280,00
	Córdoba	Morado	-	50-80 mm	280,00	280,00	280,00	280,00	280,00	--	--	280,00
	Cuenca	Morado	-	50-80 mm	356,15	356,15	356,15	356,15	356,15	--	--	356,15
	Madrid	Morado	-	50-80 mm	320,00	320,00	320,00	320,00	320,00	--	--	320,00
	Toledo	Morado	-	50-80 mm	270,00	270,00	270,00	270,00	270,00	--	--	270,00
	Ciudad Real	Primavera	-	50-60 mm	245,00	245,00	245,00	245,00	245,00	--	--	245,00
	Córdoba	Primavera	-	50-60 mm	264,46	264,46	264,46	264,46	264,46	--	--	264,46
Cuenca	Primavera	-	50-60 mm	186,00	186,00	186,00	186,00	186,00	--	--	186,00	
ALCACHOFA	Murcia	Todos los tipos y variedades	-	-	80,00	82,00	85,00	85,00	87,00	--	--	84,25
	Navarra	Todos los tipos y variedades	-	-	178,00	178,00	178,00	178,00	178,00	--	--	178,00
APIO	Murcia	Verde	-	-	100,00	102,00	89,00	90,00	98,00	--	--	96,04
BERENJENA	Almería	Todos los tipos y variedades	-	40+/70+	179,84	181,48	171,19	176,18	184,47	204,31	--	181,10
BRÓCOLI	Murcia	Todos los tipos y variedades	-	-	130,00	140,00	138,00	160,00	170,00	--	--	152,18
CALABACÍN	Almería	Todas las variedades	-	14-21 g	150,00	148,00	151,50	140,50	149,50	143,00	--	147,90
	Murcia	Todas las variedades	-	14-21 g	120,00	125,00	130,00	135,00	130,00	--	--	128,60
CEBOLLA	Albacete	Todos los tipos y variedades	-	40-80	39,50	39,50	39,50	39,50	39,50	--	--	39,50
	Ciudad Real	Todos los tipos y variedades	-	40-80	65,00	65,00	65,00	65,00	65,00	--	--	65,00
	Cuenca	Todos los tipos y variedades	-	40-80	49,00	49,00	49,00	49,00	49,00	--	--	49,00
	Madrid	Todos los tipos y variedades	-	40-80	100,00	100,00	100,00	100,00	100,00	--	--	100,00
Toledo	Todos los tipos y variedades	-	40-80	72,00	72,00	72,00	72,00	72,00	--	--	72,00	
CHAMPINÓN	Albacete	Cerrado	-	30-65 mm	209,50	209,50	209,50	209,50	209,50	--	--	209,50
	Cuenca	Cerrado	-	30-65 mm	191,37	191,37	191,37	191,37	191,37	--	--	191,37
	La Rioja	Cerrado	-	30-65 mm	337,25	337,25	337,25	337,25	337,25	--	--	337,25
	Navarra	Cerrado	-	30-65 mm	328,00	328,00	328,00	328,00	328,00	--	--	328,00
COLIFLOR	Barcelona	Todos los tipos y variedades	-	16-20 cm	110,00	110,00	110,00	110,00	110,00	--	--	110,00
	Ciudad Real	Todos los tipos y variedades	-	16-20 cm	150,00	150,00	150,00	150,00	150,00	--	--	150,00
	Granada	Todos los tipos y variedades	-	16-20 cm	123,54	123,54	123,54	123,54	123,54	--	--	123,54
	La Rioja	Todos los tipos y variedades	-	16-20 cm	68,50	68,50	68,50	68,50	68,50	--	--	68,50
	Murcia	Todos los tipos y variedades	-	16-20 cm	145,00	150,00	155,00	160,00	155,00	--	--	152,65
	Navarra	Todos los tipos y variedades	-	16-20 cm	85,00	85,00	85,00	85,00	85,00	--	--	85,00
	Tarragona	Todos los tipos y variedades	-	16-20 cm	105,00	105,00	105,00	105,00	105,00	--	--	105,00
	Toledo	Todos los tipos y variedades	-	16-20 cm	84,65	82,50	81,25	80,15	79,00	--	--	81,51
COL-REPOLLO	Murcia	Hoja lisa	-	-	112,00	105,00	105,00	108,00	110,00	--	--	108,38
	Barcelona	Todos los tipos y variedades	-	-	79,55	79,55	79,55	79,55	79,55	--	--	79,55
	La Coruña	Todos los tipos y variedades	-	-	225,99	225,99	225,99	225,99	225,99	--	--	225,99
	Lugo	Todos los tipos y variedades	-	-	163,56	163,56	163,56	163,56	163,56	--	--	163,56
	Madrid	Todos los tipos y variedades	-	-	82,60	82,60	82,60	82,60	82,60	--	--	82,60
	Navarra	Todos los tipos y variedades	-	-	63,00	63,00	63,00	63,00	63,00	--	--	63,00
Orense	Todos los tipos y variedades	-	-	239,67	239,67	239,67	239,67	239,67	--	--	239,67	
ESCAROLA	Murcia	Lisa	-	-	150,00	140,00	130,00	135,00	130,00	--	--	136,42
ESPINACA	Murcia	Todas las variedades	-	-	170,00	173,00	115,00	165,00	175,00	--	--	163,40
	Toledo	Todas las variedades	-	-	137,75	137,75	137,75	137,75	137,75	--	--	137,75
FRESA	Barcelona	Todas las variedades	-	-	493,77	493,77	493,77	493,77	493,77	--	--	493,77
JUDÍA VERDE	Almería	Plana	-	-	440,86	473,30	429,42	476,80	453,61	567,00	--	462,67
	Granada	Plana	-	-	481,00	414,00	401,00	412,00	280,00	542,00	--	435,44
LECHUGA	Murcia	Baby	I	-	100,00	105,00	102,00	107,00	110,00	--	--	104,42
	Murcia	Iceberg	I	400g y+	115,00	125,00	125,00	113,00	135,00	--	--	122,78
	Barcelona	Romana	I	400g y+	100,00	100,00	100,00	100,00	100,00	--	--	100,00
	Murcia	Romana	I	400g y+	105,00	103,00	105,00	102,00	110,00	--	--	105,36
	Navarra	Todos los tipos y variedades	I	400g y+	158,00	158,00	158,00	158,00	158,00	--	--	158,00
	Toledo	Todos los tipos y variedades	I	400g y+	55,00	55,00	55,00	55,00	55,00	--	--	55,00
PATATA	Burgos	Todas las variedades	-	35x35-75x75 mm	50,00	50,00	50,00	50,00	50,00	--	--	50,00
	Ciudad Real	Todas las variedades	-	35x35-75x75 mm	93,00	93,00	93,00	93,00	93,00	--	--	93,00
PEPINO	Almería	De Almería	-	350-500 g	63,90	53,24	47,76	43,83	40,07	50,46	--	49,73
	Granada	De Almería	-	350-500 g	92,00	91,00	68,00	83,00	76,00	80,00	--	82,49
	Almería	Español	-	-	224,00	220,00	202,00	186,00	184,00	202,00	--	202,80
	Madrid	Español	-	-	168,00	168,00	168,00	168,00	168,00	--	--	168,00
	Murcia	Español	-	-	199,00	200,00	210,00	220,00	235,00	--	--	216,69
PIMIENTO	Almería	Cuadrado color (rojo o amarillo)	I	70 mm y +	231,34	212,46	195,36	174,23	166,94	172,59	--	192,46
	Almería	Cuadrado Verde	I	70 mm y +	145,00	168,00	178,00	175,00	139,50	103,00	--	153,28
	Almería	Italiano Verde	I	40 mm y +	194,00	214,00	200,00	188,00	193,00	211,00	--	199,28
PUERRO	Navarra	Todos los tipos y variedades	-	-	96,00	96,00	96,00	96,00	96,00	--	--	96,00
	Tarragona	Todos los tipos y variedades	-	-	82,50	82,50	82,50	82,50	82,50	--	--	82,50
	Toledo	Todos los tipos y variedades	-	-	117,90	117,90	117,90	117,90	117,90	--	--	117,90
TOMATE	Almería	Cereza	I	-	--	432,00	377,00	315,00	330,00	329,00	--	356,65
	Ciudad Real	Cereza	I	-	210,00	212,00	213,00	214,00	215,00	--	--	212,80
	Granada	Cereza	I	-	202,82	202,82	202,82	202,82	202,82	--	--	202,82
	Murcia	Cereza	I	-	220,00	245,00	270,00	210,00	275,00	--	--	238,09
	Almería	Racimo	I	-	--	225,00	216,00	207,00	219,00	222,00	--	218,21
	Ciudad Real	Racimo	I	-	155,00	157,00	158,00	159,00	160,00	--	--	157,80
	Almería	Redondo	I	57-100mm	--	182,00	188,50	171,00	179,50	208,00	--	182,20
	Ciudad Real	Redondo	I	57-100mm	115,00	116,00	118,00	119,00	120,00	--	--	117,60
Murcia	Redondo	I	57-100mm	125,00	130,00	145,00	160,00	185,00	--	--	152,55	
ZANAHORIA	Sevilla	Todos los tipos y variedades	-	-	101,11	101,11	101,11	101,11	101,11	--	--	101,11
	Toledo	Todos los tipos y variedades	-	-	50,21	50,21	50,21	50,21	50,21	--	--	50,21
	Valladolid	Todos los tipos y variedades	-	-	45,00	45,00	45,00	45,00	45,00	--	--	45,00

3.2.2. Precios de Producción de Hortalizas en el Mercado Interior: Precios Medios Ponderados Semanales Nacionales

Referencia: Reglamento Delegado (UE) 2017/891 de la Comisión, de 13 de marzo (DOUE de 25 de mayo). Art. 55 y Anexo VI

Precios a la salida del centro de acondicionamiento de productos seleccionados, embalados y, en su caso, en palés (€/100kg peso neto)

HORTALIZAS

PRODUCTO	MERCADO	VARIEDAD O TIPO	CAT.	CALIBRE	PRECIO MEDIO PONDERADO SEMANAL NACIONAL Semana 11-2026: 09/03 - 15/03
AJO	ESPAÑA	Blanco	-	50-60 mm	233,50
	ESPAÑA	Morado	-	50-80 mm	301,23
	ESPAÑA	Primavera	-	50-60 mm	231,82
BERENJENA	ESPAÑA	Todos los tipos y variedades	-	40+/70+	181,10
CALABACÍN	ESPAÑA	Todas las variedades	-	14-21	147,68
CEBOLLA	ESPAÑA	Todos los tipos y variedades	-	40-80	44,93
CHAMPIÑÓN	ESPAÑA	Cerrado	-	Medio (30-65 mm)	230,76
COLIFLOR	ESPAÑA	Todos los tipos y variedades	-	16-20 cm	100,42
COL-REPOLLO	ESPAÑA	Todos los tipos y variedades	-	-	182,46
JUDÍA VERDE	ESPAÑA	Todos los tipos y variedades	-	-	448,89
LECHUGA	ESPAÑA	Todos los tipos y variedades	I	400 g o superior	117,25
PATATA	ESPAÑA	Todas las variedades	-	35x35-75x75 mm	54,53
PEPINO	ESPAÑA	Variedades lisas	-	350-500 g	55,02
PIMIENTO	ESPAÑA	Todos los tipos y variedades	I	40 mm y +	186,51
PUERRO	ESPAÑA	Todos los tipos y variedades	-	-	102,32
TOMATE	ESPAÑA	Cereza	I	-	267,66
	ESPAÑA	Racimo	I	-	218,16
	ESPAÑA	Redondo	I	57-100mm	176,24
ZANAHORIA	ESPAÑA	Todos los tipos y variedades	-	-	52,32

4. PRECIOS REPRESENTATIVOS DE PRODUCTOS GANADEROS

4.1. PRECIOS REPRESENTATIVOS DE PRODUCTOS GANADEROS: BOVINO

4.1.1. Precios Medios Nacionales de Canales de Bovino Pesado

PRECIO MEDIO NACIONAL (€/100kg Canal) DE CANALES DE BOVINO PESADO SEGÚN MODELO COMUNITARIO DE CLASIFICACIÓN R 2017/1182, R 2017/1184, RD 815/2018 (Euro/100kg canal)

CATEGORÍA	CLASE DE CONFORMACIÓN Y DE ESTADO DE ENGRASAMIENTO	Semana 10 02/03-08/03 2026	Semana 11 09/03-15/03 2026	Variación €
Categoría A: Canales de machos jóvenes sin castrar de más de un año y menos de dos	Precio medio ponderado Categoría U	767,59	766,25	-1,34
	Muy buena y poco cubierta (U-2)	784,07	781,30	-2,77
	Muy buena y cubierta (U-3)	734,12	735,70	1,58
	Precio medio ponderado Categoría R	750,20	743,38	-6,82
	Buena y poco cubierta (R-2)	754,91	755,75	0,84
	Buena y cubierta (R-3)	743,70	726,29	-17,41
	Precio medio ponderado Categoría O	714,43	714,89	0,46
	Menos buena y poco cubierta (O-2)	721,14	720,46	-0,68
Menos buena y cubierta (O-3)	705,53	707,50	1,97	
Categoría D: Canales de hembras que hayan parido	Precio medio ponderado Categoría P	541,26	527,42	-13,84
	Mediocre y poco cubierta (P-2)	541,22	527,18	-14,04
	Mediocre y cubierta (P-3)	541,47	528,78	-12,69
	Precio medio ponderado Categoría R	608,44	609,65	1,21
	Buena y cubierta (R-3)	577,56	583,40	5,84
	Buena y grasa (R-4)	706,16	692,76	-13,40
	Precio medio ponderado Categoría O	593,03	589,78	-3,25
	Menos buena y poco cubierta (O-2)	560,15	544,43	-15,72
Menos buena y cubierta (O-3)	592,98	594,83	1,85	
Menos buena y grasa (O-4)	667,17	676,70	9,53	
Categoría E: Canales de otras hembras (de 12 meses o más)	Precio medio ponderado Categoría U	787,66	779,49	-8,17
	Muy buena y poco cubierta (U-2)	791,95	790,49	-1,46
	Muy buena y cubierta (U-3)	785,91	774,99	-10,92
	Precio medio ponderado Categoría R	761,62	765,08	3,46
	Buena y poco cubierta (R-2)	775,58	768,98	-6,60
	Buena y cubierta (R-3)	770,56	768,92	-1,64
	Buena y grasa (R-4)	704,67	743,22	38,55
	Precio medio ponderado Categoría O	678,32	661,43	-16,89
Menos buena y poco cubierta (O-2)	666,90	662,99	-3,91	
Menos buena y cubierta (O-3)	693,94	661,91	-32,03	
Menos buena y grasa (O-4)	633,17	656,98	23,81	
Categoría Z: Canales de animales desde 8 a menos de 12 meses	Precio medio ponderado Categoría U	777,16	777,18	0,02
	Muy buena y poco cubierta (U-2)	783,94	787,05	3,11
	Muy buena y cubierta (U-3)	772,04	769,72	-2,32
	Precio medio ponderado Categoría R	748,58	750,07	1,49
	Buena y poco cubierta (R-2)	744,03	748,01	3,98
	Buena y cubierta (R-3)	750,10	750,75	0,65
	Precio medio ponderado Categoría O	691,17	696,76	5,59
	Menos buena y poco cubierta (O-2)	697,88	706,32	8,44
Menos buena y cubierta (O-3)	678,75	678,99	0,24	

4.1.2. Precios Medios Nacionales del Bovino Vivo

R 2017/1182, R 2017/1184 (Euro/100 kg vivo)

BOVINO VIVO	Semana 10 02/03-08/03 2026	Semana 11 09/03-15/03 2026	Variación €
Machos hasta 480 Kg. vivo	422,41	421,93	-0,48
Machos de más de 480 kg. vivo	413,03	413,04	0,01
Hembras que hayan parido	273,61	276,69	3,08
Otras hembras de hasta 380 Kg. vivo	432,30	433,49	1,19
Otras hembras de más de 380 Kg. vivo	434,36	433,96	-0,40

4.1.3. Precios Medios Nacionales de Otros Animales de la Especie Bovina

OTROS BOVINOS	Semana 10 02/03-08/03 2026	Semana 11 09/03-15/03 2026	Variación €
TERNEROS DE 8 DÍAS A 4 SEMANA (Euro/cabeza)			
Macho frisón	162,86	165,75	2,89
Macho cruzado	309,57	311,65	2,08
Hembra frisón	162,76	166,44	3,68
Hembra cruzado	252,13	254,70	2,57
<i>Media ponderada nacional (Euro/Cabeza)</i>	225,05	227,68	2,63
TERNEROS DE 6 HASTA 12 MESES (Euro/100kg vivo)			
Macho frisón (base 200 kg)	463,59	463,59	0,00
Macho cruzado (base 200 kg)	667,46	667,46	0,00
Hembra frisón (base 200 kg)	495,00	495,00	0,00
Hembra cruzado (base 200 kg)	548,00	548,00	0,00
<i>Media ponderada nacional (Euro/100kg vivo)</i>	612,43	612,43	0,00

4.2. PRECIOS REPRESENTATIVOS DE PRODUCTOS GANADEROS: OVINO

4.2.1. Precios Medios Nacionales de Canales de Ovinos Frescos o Refrigerados

R 2017/1182, R 2017/1184 (Euro/100 kg canal)

CANALES DE CORDEROS	Semana 10 02/03-08/03 2026	Semana 11 09/03-15/03 2026	Variación €
Peso canal (<=7) kg	1.055,30	1.058,40	3,10
Peso canal (>7 y <=10) kg	907,00	909,10	2,10
Peso canal (>10 y <=13) kg	1.118,70	1.129,90	11,20
Peso canal (>13 y <=16) kg	1.090,10	1.094,90	4,80
Peso canal (>16) kg	1.028,00	1.029,60	1,60
Reproductores	360,70	364,60	3,90

4.3. PRECIOS REPRESENTATIVOS DE PRODUCTOS GANADEROS: PORCINO

4.3.1. Precios Medios de Canales de Porcino de Capa Blanca

CLASIFICACIÓN EUROP R 2017/1182, R 2017/1184 (Euro/100kg canal)

	Clase S (>60% contenido magro)			Clase E (60%-55% contenido magro)			Clase U (55%-50% contenido magro)		
	Semana 10 02/03-08/03 2026	Semana 11 09/03-15/03 2026	Variación C	Semana 10 02/03-08/03 2026	Semana 11 09/03-15/03 2026	Variación C	Semana 10 02/03-08/03 2026	Semana 11 09/03-15/03 2026	Variación C
PRECIO MEDIO NACIONAL	143,46	150,20	6,74	139,56	146,26	6,70	145,94	152,52	6,58

	Clase R (50%-45% contenido magro)			Clase O (45%-40% contenido magro)			Clase P (<40% contenido magro)		
	Semana 10 02/03-08/03 2026	Semana 11 09/03-15/03 2026	Variación C	Semana 10 02/03-08/03 2026	Semana 11 09/03-15/03 2026	Variación C	Semana 10 02/03-08/03 2026	Semana 11 09/03-15/03 2026	Variación C
PRECIO MEDIO NACIONAL	146,47	153,83	7,36	136,00	146,61	10,61	142,73	149,88	7,15

4.3.2. Precios Medios en Mercados Representativos Provinciales de Porcino Cebado (*)

MERCADO REPRESENTATIVO	SELECTO (nivel menor de grasa)			NORMAL (nivel normal de grasa)			GRASO (nivel mayor de grasa)		
	Semana 10 02/03-08/03 2026	Semana 11 09/03-15/03 2026	Variación C	Semana 10 02/03-08/03 2026	Semana 11 09/03-15/03 2026	Variación C	Semana 10 02/03-08/03 2026	Semana 11 09/03-15/03 2026	Variación C
Barcelona	-	-	-	1,20	1,20	0,00	1,17	1,17	0,00
Huesca	1,16	1,22	0,06	1,14	1,20	0,06	1,12	1,18	0,06
Lleida	1,16	1,22	0,06	1,15	1,21	0,06	1,13	1,19	0,06
Murcia	1,20	1,25	0,05	1,19	1,24	0,05	1,18	1,23	0,05
Pontevedra	1,13	1,18	0,05	1,10	1,15	0,05	1,43	1,49	0,06
Salamanca	1,10	1,15	0,05	1,09	1,14	0,05	1,65	1,72	0,07
Segovia	1,16	1,22	0,06	1,15	1,21	0,06	1,65	1,68	0,03
Zaragoza	1,14	1,19	0,05	1,10	1,15	0,05	1,08	1,13	0,05

(*) En Euro/kg vivo

4.3.3. Precios Medios de Porcino Precoz, Lechones y Otras Calidades

(Euro/100kg vivo)

CERDAS DE DESVIEJE	Semana 10 02/03-08/03 2026	Semana 11 09/03-15/03 2026	Variación €
Cerdas de Desvieje	42,95	48,05	5,10
CERDOS CEBADOS			
Categoría U	112,37	117,44	5,07
LECHONES			
Lleida.Base 20kg de peso.	300,00	325,00	25,00
Segovia.Base 20kg de peso.	310,00	310,00	0,00
Media nacional. Calidad Normal. Base 20 kg de	310,05	331,52	21,47

4.3.4. Precios Medios de Porcino: Tronco Ibérico

(Euro/100kg vivo)

TOSTONES	Semana 10 02/03-08/03 2026	Semana 11 09/03-15/03 2026	Variación €
De 5 a 9 kilos	548,54	557,12	8,58
De 9 a 12 kilos	885,69	894,27	8,58
LECHONES			
Lechón Ibérico Cruzado Base 23 kg	772,27	777,48	5,21
MARRANOS			
Marranos Ibéricos de 35 a 60 kg	474,66	478,37	3,71
PRIMALES			
Primales Ibéricos de 60 a 100 kg	-	-	-
CERDO CEBADO			
Cerdo Cebado (Intensivo)	303,96	304,06	0,10
Cerdo Cebado de Campo (Extensivo)	321,21	321,28	0,07
Cerdo Cebado de Bellota 100% Ibérico	391,66	391,66	0,00
DESVIEJE			
Reproductores de desvieje	217,40	217,40	0,00
REPRODUCTORES			
Reproductores >6 meses	438,00	438,00	0,00
CASTRONAS			
Castronas	156,50	156,50	0,00

Denominaciones de acuerdo con la Norma de Calidad (RD 4/2014)

Para información sobre precios de productos agrícolas y ganaderos en otros Estados Miembros de la UE:

<https://agridata.ec.europa.eu/extensions/DataPortal/prices.html>



MINISTERIO
DE AGRICULTURA, PESCA
Y ALIMENTACIÓN