

PRECIOS COYUNTURALES



SEMANA 15 – 2026

Del 6 al 12 de abril



Título:

Informe semanal de coyuntura

Edita:

© Ministerio de Agricultura, Pesca y Alimentación
Secretaría General Técnica. Centro de Publicaciones

Unidad proponente:

Subsecretaría de Agricultura, Pesca y Alimentación
Subdirección General de Análisis, Coordinación y Estadística

NIPO: 003-19-090-0

Tienda online:

www.mapa.gob.es

<https://servicio.mapa.gob.es/tienda/>

e-mail:

centropublicaciones@mapa.es

Catálogo de Publicaciones de la Administración General del Estado:

<https://cpage.mpr.gob.es/>

 <p>GOBIERNO DE ESPAÑA</p>	MINISTERIO DE AGRICULTURA, PESCA Y ALIMENTACIÓN	SUBSECRETARÍA
		SECRETARÍA GENERAL TÉCNICA
		DIVISIÓN DE ARCHIVOS Y PUBLICACIONES

Índice:

PÁGINA

PRECIOS MEDIOS NACIONALES.....	4
PRECIOS MEDIOS NACIONALES DE PRODUCTOS AGRÍCOLAS.....	4 - 6
PRECIOS MEDIOS NACIONALES DE PRODUCTOS GANADEROS.....	7 - 8
PRECIOS EN MERCADOS REPRESENTATIVOS DE CEREALES, VINOS Y ACEITES.....	9
PRECIOS MEDIOS EN MERCADOS REPRESENTATIVOS DE CEREALES.....	9 - 10
PRECIOS MEDIOS EN MERCADOS REPRESENTATIVOS DE ARROZ Y ALFALFA.....	11
PRECIOS MEDIOS EN MERCADOS REPRESENTATIVOS DE VINOS.....	12
PRECIOS MEDIOS EN MERCADOS REPRESENTATIVOS DE ACEITES.....	13
PRECIOS DE PRODUCCIÓN DE FRUTAS Y HORTALIZAS EN EL MERCADO INTERIOR.....	14
PRECIOS DE PRODUCCIÓN EN EL MERCADO INTERIOR: FRUTAS.....	14
PRECIOS DE PRODUCCIÓN EN EL MERCADO INTERIOR: PRODUCTOS HORTÍCOLAS.....	16 - 17
PRECIOS REPRESENTATIVOS DE PRODUCTOS GANADEROS.....	18
PRECIOS REPRESENTATIVOS DE PRODUCTOS GANADEROS: BOVINO.....	18
PRECIOS REPRESENTATIVOS DE PRODUCTOS GANADEROS: OVINO.....	19
PRECIOS REPRESENTATIVOS DE PRODUCTOS GANADEROS: PORCINO.....	20 - 21



1. PRECIOS MEDIOS NACIONALES

1.1. PRECIOS MEDIOS NACIONALES DE PRODUCTOS AGRÍCOLAS

1.1.1. Precios Medios Nacionales de Cereales, Arroz, Oleaginosas, Tortas, Proteicos, Vinos y Aceites.					
PRODUCTOS AGRÍCOLAS (especificaciones)		Semana 14 30/03 - 05/04 2026	Semana 15 06/04- 12/04 2026	Variación semanal euros	Variación semanal %
CEREALES					
(1)	Trigo blando (€/t)	218,26	215,20	-3,06	-1,40
(1)	Trigo duro (€/t)	258,78	258,78	0,00	0,00
(1)	Cebada pienso (€/t)	207,47	204,88	-2,59	-1,25
(1)	Cebada malta (€/t)	211,59	209,12	-2,47	-1,17
(1)	Maíz grano (€/t)	229,24	227,77	-1,47	-0,64
ARROZ					
(2)	Arroz cáscara japónica (€/t)	462,35	468,71	6,36	1,38
(2)	Arroz cáscara índica (€/t)	342,21	342,21	0,00	0,00
(3)	Arroz blanco japónica (€/t)	1.107,13	1.108,33	1,20	0,11
(3)	Arroz partido (€/t)	399,20	400,52	1,32	0,33
SEMILLAS OLEAGINOSAS					
(4)	Pipa de girasol alto oleico (€/t)	552,79	552,79	0,00	0,00
(4)	Pipa de girasol convencional (€/t)	469,87	469,92	0,05	0,01
(4)	Colza (€/t)	427,24	429,68	2,44	0,57
TORTAS DE GIRASOL Y SOJA					
(9)	Torta de girasol. 34%-36% proteína (€/t)	192,73	192,03	-0,70	-0,36
(9)	Torta de soja. 44%-47% proteína (€/t)	401,43	408,54	7,11	1,77
PROTEICOS					
(10)	Alfalfa. Balas 1º Cat. 16,5%-18% proteína (€/t)	247,76	247,04	-0,72	-0,29
(10)	Alfalfa. Pellets estándar. 14%-16% proteína (€/t)	177,45	179,79	2,34	1,32
(4)	Guisantes secos (€/t)	245,44	247,84	2,40	0,98
(2)	Lentejas (€/t)	1.112,42	1.112,42	0,00	0,00
(2)	Garbanzos (€/t)	570,84	569,07	-1,77	-0,31
(2)	Habas secas (€/t)	275,47	275,64	0,17	0,06
VINOS					
(5)	Vino blanco sin DOP/IGP (€/hectolitro)	55,47	58,24	2,77	5,00
(5)	Vino tinto sin DOP/IGP, 12 p. color (€/hectolitro)	50,73	51,73	1,00	1,97
ACEITE DE OLIVA Y ORUJO					
(6)	Aceite de oliva virgen extra < 0,8º (€/100 kg)	433,07	430,80	-2,27	-0,52
(6)	Aceite de oliva virgen, de 0,8º a 2º (€/100 kg)	366,62	356,70	-9,92	-2,71
(6)	Aceite de oliva lampante > 2º (€/100 kg)	326,75	321,93	-4,82	-1,48
(7)	Aceite de oliva refinado (€/100 kg)	336,59	338,53	1,94	0,58
(8)	Aceite de orujo de oliva crudo (€/100 kg)	131,11	131,09	-0,02	-0,02
(7)	Aceite de orujo de oliva refinado (€/100 kg)	201,15	199,30	-1,85	-0,92
ACEITE DE GIRASOL					
(7)	Aceite de girasol refinado convencional (€/100 kg)	140,46	140,05	-0,41	-0,29
(7)	Aceite de girasol refinado alto oleico (€/100 kg)	163,97	163,42	-0,55	-0,34
ACEITE DE SOJA					
(7)	Aceite refinado de soja (€/100 kg)	136,76	135,32	-1,44	-1,05

Posición comercial:

(1) Salida de almacén cargado o entregado al transformador después de intermediario; (2) Granel sobre almacén agricultor/cooperativa
(3) Salida oranel industria; (4) Almacén comprador mayorista; (5) Salida bodega; (6) Salida almazara; (7) Salida industria refinadora
(8) Salida industria extractora; (9) Salida industria molturadora; (10) Salida industria deshidratadora; (11) Entrada a entamadora

COMENTARIOS DE MERCADO

- **CEREALES (▼=)**: Descensos moderados en: **trigo blando** (-1,40 %), **cebadas: pienso** (-1,25 %) y **malta** (-1,17 %), y **maíz** (-0,64%). Repite precio el **trigo duro**.
- **ARROZ (▲=)**: Subidas en **cáscara japónica** (1,38 %) y, más ligeras, en **partido** (0,33 %) y **blanco japónica** (0,11 %). Sin variaciones en el **cáscara índica**.
- **SEMILLAS OLEAGINOSAS (=▲)**: Prácticamente no se mueven las **pipas de girasol: convencional** (0,01 %) y **alto oleico**, si bien, la **colza** se aprecia de forma moderada (0,57 %).
- **TORTAS DE GIRASOL Y SOJA (▲▼)**: Comportamiento opuesto en las **tortas**: la de **soja** asciende (1,77 %) y la de **girasol** desciende, más ligeramente (-0,36 %).
- **PROTEICOS (▼▲=)**: Cotizan a la baja únicamente la **alfalfa balas** (-0,29 %) y los **garbanzos** (0,31 %); por el contrario, cotizan al alza **alfalfa pellets** (1,32 %), **guisantes** (0,98 %) y, levemente, **habas** (0,06 %). Las **lentejas** no varían.
- **VINOS (▲)**: Idénticas tendencias en los **vinos sin DOP/IGP**: el **tinto** sube (1,97 %) y, de igual modo, pero de forma más significativa, sube el **blanco** (5,00 %).
- **ACEITE DE OLIVA Y ORUJO (▲▼)**: Se invierte la tendencia en prácticamente todos los productos, pues se deprecian: **aceites de oliva virgen** (-2,71 %), **lampante** (-1,48 %) y **virgen extra** (-0,52 %), y **orujo de oliva refinado** (-0,92 %), seguido, rozando la estabilidad, por el **orujo de oliva crudo** (-0,02 %). El único que mantiene la tendencia anterior es el **refinado** (0,58 %).
- **ACEITES DE SEMILLAS (▼)**: Tendencias bajistas anotadas en el **aceite de girasol refinado: convencional** (-0,29 %) y **alto oleico** (-0,34 %). De igual manera, pero más acusado, se anota la caída del **aceite de soja** (-1,05 %).

1.1.2. Precios Medios Nacionales en Origen de Frutas y Hortalizas				
PRODUCTOS AGRÍCOLAS (especificaciones)	Semana 14 30/03-05/04 2026	Semana 15 06/04-12/04 2026	Variación semanal euros	Variación semanal %
FRUTAS				
(1) Limón (€/100 kg)	88,88	83,12	-5,76	-6,48
(1) Mandarina (€/100 kg)	137,50	144,00	6,50	4,73
(1) Naranja Todas las variedades (€/100 kg)*	40,55	40,90	0,35	0,86
(1) Naranja Grupo Blancas (€/100 kg)	41,61	42,33	0,71	1,72
(1) Naranja Valencia Late (€/100 kg)	39,97	40,71	0,74	1,84
(1) Naranja Grupo Navel (€/100 kg)	39,72	39,78	0,06	0,16
(1) Naranja Lanelate (€/100 kg)	35,67	35,67	0,00	0,00
(1) Naranja Navel (€/100 kg)	42,00	46,00	4,00	9,52
(1) Manzana Fuji (€/100 kg)*	64,53	63,99	-0,53	-0,83
(1) Manzana Gala (€/100 kg)*	66,55	66,57	0,02	0,02
(1) Manzana Golden (€/100 kg)*	66,30	66,39	0,09	0,14
(1) Manzana Granny Smith (€/100 kg)*	69,74	69,89	0,15	0,21
(1) Manzana Red Delicious y demás var. rojas (€/100 kg)*	75,53	74,76	-0,77	-1,02
(1) Pera Blanquilla (€/100 kg)	79,54	79,84	0,30	0,37
(1) Pera Conferencia (€/100 kg)	87,93	90,82	2,89	3,29
(1) Aguacate (€/100 kg)	213,36	220,79	7,43	3,48
(1) Níspero (€/100 kg)	226,33	179,77	-46,56	-20,57
(1) Plátano (€/100 kg)*	70,90	85,16	14,26	20,11
HORTALIZAS				
(1) Acelga (€/100 kg)	71,94	70,37	-1,56	-2,17
(1) Alcachofa (€/100 kg)	55,65	55,22	-0,43	-0,77
(1) Berenjena (€/100 kg)	61,73	50,95	-10,79	-17,47
(1) Brócoli (€/100 kg)	178,44	148,69	-29,75	-16,67
(1) Calabacín (€/100 kg)	48,52	27,01	-21,52	-44,34
(1) Cebolla (€/100 kg)	38,37	45,14	6,77	17,63
(1) Champiñón (€/100 kg)	214,56	223,02	8,46	3,95
(1) Coliflor (€/100 kg)	91,04	91,01	-0,03	-0,03
(1) Col repollo hoja lisa (€/100 kg)	105,95	107,43	1,48	1,40
(1) Escarola (€/100 ud)	66,56	62,12	-4,43	-6,66
(1) Espárrago (€/100 ud)	319,34	324,01	4,67	1,46
(1) Espinaca (€/100 kg)	113,08	121,73	8,65	7,65
(1) Fresa (€/100 kg)	120,45	120,36	-0,09	-0,08
(1) Haba verde (€/100 kg)	121,86	118,97	-2,89	-2,37
(1) Judía verde tipo plana (€/100 kg)	390,19	285,72	-104,47	-26,77
(1) Lechuga Romana (€/100 ud)	27,70	29,87	2,17	7,85
(1) Pepino (€/100 kg)	33,78	35,09	1,31	3,86
(1) Pimiento verde tipo italiano (€/100 kg)	200,94	180,99	-19,95	-9,93
(1) Puerro (€/100 kg)	58,26	59,66	1,40	2,40
(1) Tomate cereza (€/100 kg)*	260,52	273,15	12,62	4,84
(1) Tomate racimo (€/100 kg)*	172,87	169,56	-3,31	-1,91
(1) Tomate redondo liso (€/100 kg)*	179,73	143,90	-35,83	-19,94
(1) Zanahoria (€/100 kg)	46,27	48,12	1,85	4,00
(1) Patata (€/100 kg)	65,07	75,48	10,41	16,00

Posición comercial:

(1) Granel: En árbol, finca, almacén agricultor, alhóndiga, lonja, etc. En cítricos y uva de mesa, los precios se dan "en árbol" y "en cepa" respectivamente. Los precios del plátano, por las peculiaridades de su comercialización, son estimados a partir de las cotizaciones obtenidas y contrastadas por la organización de productores (OP), en la posición comercial "venta en verde al madurador".

*Precios notificados a la Comisión Europea (art. 11 y anexo I.5.c del Reglamento de Ejecución (UE) 2017/1185).

COMENTARIOS DE MERCADO

• **CÍTRICOS (▲▼):** Mientras se ajusta a la baja el **limón** (-6,48 %), el resto de productos del grupo siguen su tendencia alcista, especialmente la **mandarina** (4,73 %), seguida por las **naranjas**, tanto las **blancas** (1,72 %) como del **grupo navel** (0,16 %).

• **FRUTA DE PEPITA (▲▼):** Leves cambios a la baja en las **manzanas rojas** (-1,02 %) y **Fuji** (-0,83 %); el resto al alza mínimamente, **Granny Smith** (0,21 %), **Golden** (0,14 %) y **Gala** (0,02 %). Sin embargo, ascienden los precios medios de las **peras Conferencia** (3,29 %) y **Blanquilla** (0,37 %).

• **OTRAS FRUTAS (▲▼):** Suben significativamente los precios medios en origen del **plátano** (20,21 %) y el **aguacate** (3,48 %), mientras que, a medida que avanza la campaña y aumenta la oferta, se mantiene la tendencia descendente observada la semana anterior, en el **níspero** (-20,57 %).

• **HORTALIZAS (▲▼):** Esta semana vuelven a pasar a ser mayoría los productos con variaciones de signo negativo en este apartado, siendo éstas, además, en general, de mayor magnitud que las crecientes. Las caídas más significativas corresponden al **calabacín** (-44,34 %), la **judía verde** (-26,77 %), el **tomate redondo liso** (-19,94 %), la **berenjena** (-17,47 %) y el **brócoli** (-16,67 %); por el contrario, las subidas más relevantes son para la **cebolla** (17,63 %), la **lechuga romana** (7,85 %) y la **espinaca** (7,65 %). Sigue incrementándose el precio medio de la **patata** (16,00 %).

1.1.3. Precios Medios Nacionales de Productos Agrícolas: Gráficos

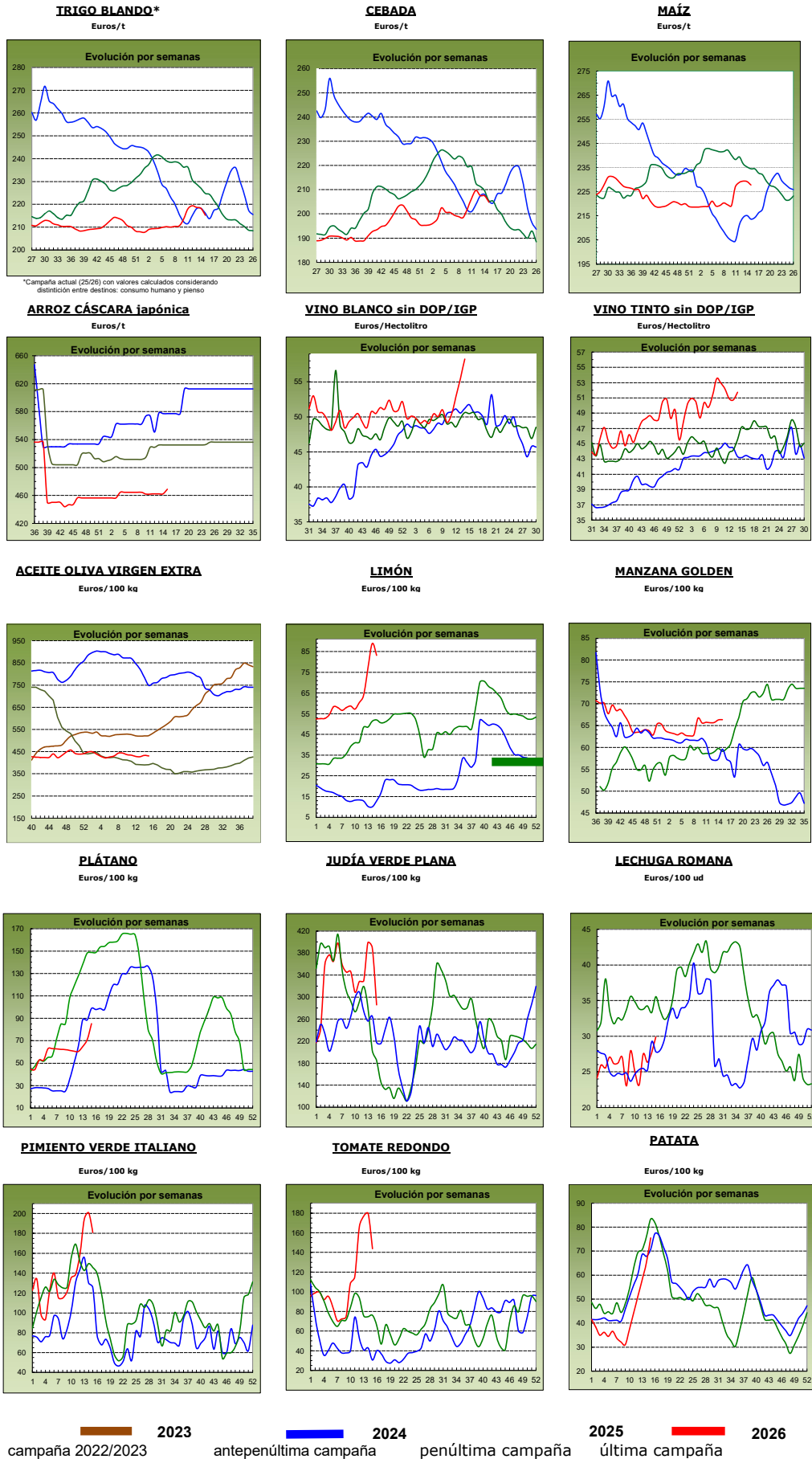

1.2. PRECIOS MEDIOS NACIONALES DE PRODUCTOS GANADEROS

1.2.1. Precios Medios Nacionales de Productos Ganaderos					
PRODUCTOS GANADEROS (especificaciones)		Semana 14 30/03-05/04 2026	Semana 15 06/04-12/04 2026	Variación semanal euros	Variación semanal %
VACUNO					
(1)	Ternera, 180-300 kilos (C/100 kg canal)	722,54	721,86	-0,68	-0,09
(1)	Machos de 12 a 24 meses (Clase R) (C/100 kg canal)	725,83	724,26	-1,57	-0,22
(1)	Animales de 8 a 12 meses (Clase R) (C/100 kg canal)	738,21	744,06	5,85	0,79
(1)	Bovino vivo, conjunto categorías (C/100 kg vivo)	371,69	370,97	-0,72	-0,19
CORDERO					
(1)	Cordero Ligero. Peso canal (>10 y <=13) kg (C/100 kg canal)	1.248,50	1.231,60	-16,90	-1,35
(1)	Cordero Pesado. Peso canal (>13 y <=16) kg (C/100 kg canal)	1.183,30	1.149,10	-34,20	-2,89
PORCINO					
(1)	Porcino >60% magro (Clase S) (C/100 kg canal)	165,92	165,38	-0,54	-0,33
(1)	Porcino 60-55% magro (Clase E) (C/100 kg canal)	162,57	160,53	-2,04	-1,25
(1)	Porcino 55-50% magro (Clase U) (C/100 kg canal)	163,21	163,74	0,53	0,32
(1)	Porcino 50-45% magro (Clase R) (C/100 kg canal)	164,66	166,40	1,74	1,06
(1)	Lechón 20 kg (C/unidad)	70,55	70,55	0,00	0,00
POLLO					
(2)	Pollo, media de canales del 83% y 65% rdto. (C/100 kg canal)	228,85	228,13	-0,72	-0,31
(2)	Pollo P10 (83% rdto.) (C/100 kg canal)	217,39	215,81	-1,58	-0,73
(2)	Pollo P90 (65% rdto.) (C/100 kg canal)	229,45	228,77	-0,68	-0,30
(2)	Pollo: Cuartos traseros (C/100 kg)	221,79	220,75	-1,04	-0,47
(2)	Pollo: Filete de pechuga (C/100 kg)	494,53	490,52	-4,01	-0,81
HUEVOS					
(3)	Huevos tipo jaula acondicionada, media Clase L y M (C/100 kg)	317,86	314,79	-3,07	-0,97
(3)	Huevos tipo jaula acondicionada - Clase L (C/docena)	2,46	2,44	-0,02	-0,81
(3)	Huevos tipo jaula acondicionada - Clase M (C/docena)	2,34	2,32	-0,02	-0,85
(3)	Huevos tipo gallina suelta en gallinero, media Clase L y M (C/100 kg)	323,02	319,72	-3,30	-1,02
(3)	Huevos tipo gallina suelta en gallinero - Clase L (C/docena)	2,51	2,49	-0,02	-0,80
(3)	Huevos tipo gallina suelta en gallinero - Clase M (C/docena)	2,37	2,35	-0,02	-0,84
(3)	Huevos tipo campero, media Clase L y M (C/100 kg)	321,16	320,19	-0,97	-0,30
(3)	Huevos tipo campero - Mezcla Clase L y M (C/docena)	2,43	2,42	-0,01	-0,41
(3)	Huevos Ecológicos, media Clase L y M (C/100 kg)	412,91	412,29	-0,62	-0,15
(3)	Huevos Ecológicos - Clase L (C/docena)	3,14	3,13	-0,01	-0,32
(3)	Huevos Ecológicos - Clase M (C/docena)	3,11	3,10	-0,01	-0,32
CONEJO					
(4)	Conejo 1,8-2,2 kilo,vivo (C/100 kg)	243,33	242,97	-0,36	-0,15
LECHE Y PRODUCTOS LÁCTEOS					
(5)	Suero de leche en polvo (C/100 kg)	110,74	110,26	-0,48	-0,43
(5)	Mantequilla sin sal (formato 25 kg) (C/100 kg)	744,24	722,90	-21,34	-2,87
(5)	Nata 30% materia grasa (a granel) (C/100 kg)	121,05	126,97	5,92	4,89
MIEL Y PRODUCTOS APÍCOLAS					
(6)	Miel multifloral a granel (C/100 kg)		Precio marzo 2026: 345,62 C/100 kg		
(6)	Miel multifloral envasada (C/100 kg)		Precio marzo 2026: 656,38 C/100 kg		
(6)	Polen a granel (C/100 kg)		Precio marzo 2026: 1.263,78 C/100 kg		
(6)	Polen envasado (C/100 kg)		Precio marzo 2026: 2.069,38 C/100 kg		

Posición comercial:

(1) Entrada matadero; (2) Salida muelle matadero; (3) Salida muelle centro de embalaje; (4) Salida granja;
(5) Precio franco fábrica sin impuestos ni costes; (6) Venta a la industria o mayorista

COMENTARIOS DE MERCADO

• **VACUNO (▼▲)**: Los precios de las **canales de vacuno** han variado en levemente bajos esta semana, anotándose variaciones porcentuales negativas en las canales de las terneras (-0,09 %), en las canales de los machos 12-24 meses (-0,22 %) y positivas en las canales de los animales 8-12 meses (0,79 %). El precio del **bovino vivo** se mantiene casi, aunque cotizando a la baja (-0,19 %).

• **OVINO (▼)**: Se deprecian las **canales de cordero**, anotando una variación negativa media moderada (-2,12 %).

• **PORCINO (=)**: Se anota estabilidad en el conjunto, donde las **canales de porcino de capa blanca** registran precios estables (-0,05 % de media en sus diferentes clasificaciones), así como en los precios del **porcino cebado**, que se permanecen invariables respecto a la semana previa. Igual comportamiento es el registrado en la evolución de los precios de los **lechones base 20 kg**, que repiten sus valores respecto a la semana precedente.

• **POLLOS (▼)**: El precio de las **canales de pollo** anota esta semana una disminución en su cotización media (-0,31 %). Los **cortes de pollo** también registran precios a la baja: tanto en los cuartos traseros (-0,47 %) como en los filetes de pechuga (-0,81 %).

• **HUEVOS DE GALLINA (▼)**: Descenso generalizado en las cotizaciones de los huevos: huevos **tipo jaula acondicionada** (-0,97 %), **tipo gallina suelta en gallinero** (-1,02 %), **tipo campero** (-0,30 %) y **ecológicos** (-0,15 %).

• **CONEJO (▼)**: Leve caída en el precio del **conejo vivo de granja** (-0,15 %).

• **PRODUCTOS LÁCTEOS (▼▲)**: A la baja el **suero de leche en polvo** (-0,43 %) y la **mantequilla sin sal** (-2,87 %). Por el contrario, el precio medio nacional de la **nata 30 % de materia grasa** cotiza al alza (4,89 %).

• **MIEL Y POLEN (▲▼)**: En el mes de marzo, final de campaña, se registraron variaciones positivas en las cotizaciones mensuales de la **miel**, con subidas en los precios de la miel multifloral a granel (3,37 %), así como en los de la miel multifloral envasada (3,06 %). Los precios del **polen**, respecto al mes de febrero, registraron bajadas en su presentación a granel (-0,53 %), si bien anotaron subidas en su presentación envasada (0,89 %).

1.2.2. Precios Medios Nacionales de Productos Ganaderos: Gráficos

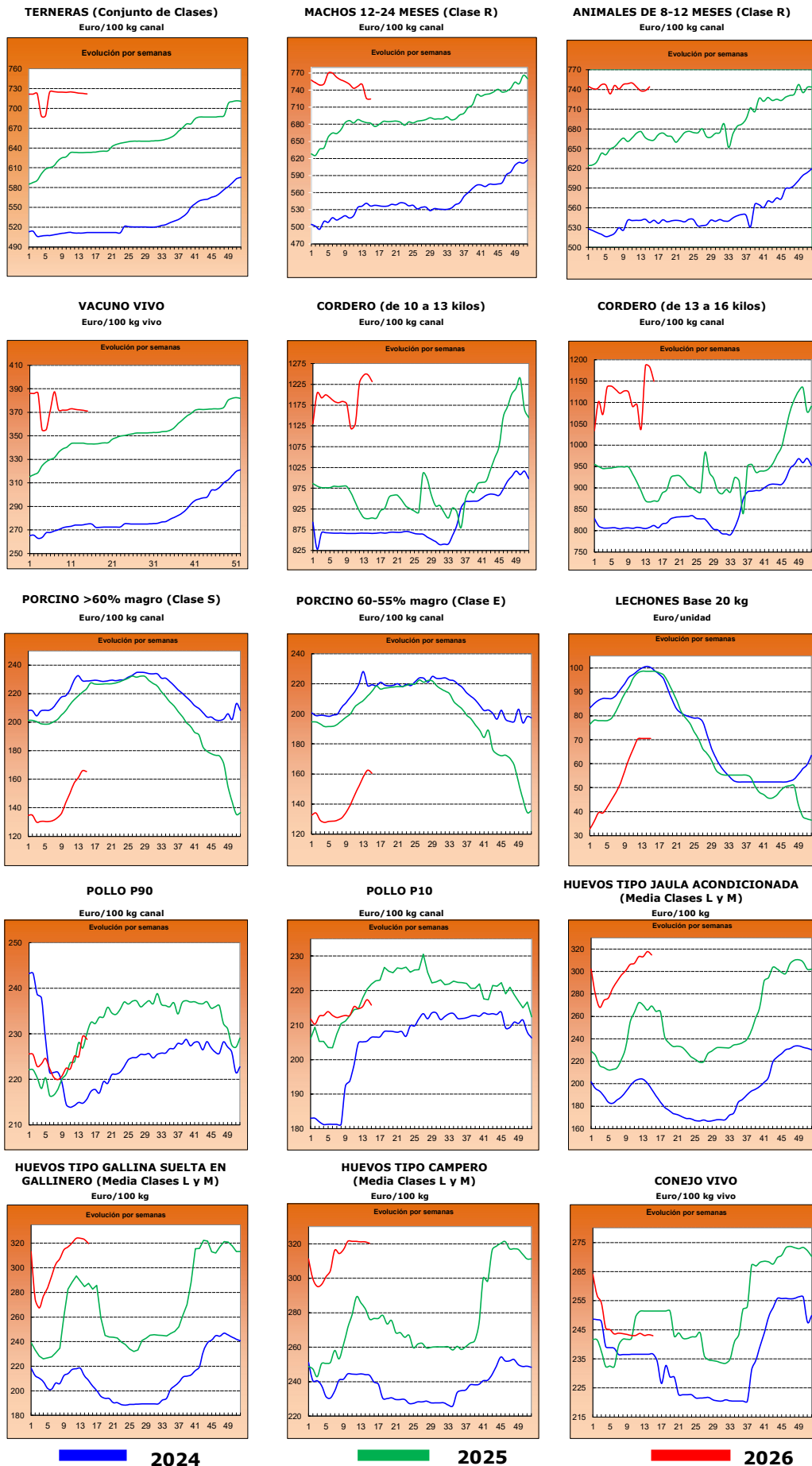

■ 2024

■ 2025

■ 2026

2.- PRECIOS EN MERCADOS REPRESENTATIVOS DE CEREALES, ALFALFA, ARROZ, VINOS, ACEITES Y SEMILLA DE GIRASOL

2.1. PRECIOS EN MERCADOS REPRESENTATIVOS DE CEREALES, ALFALFA Y ARROZ

2.1.1. Precios Medios en Mercados Representativos: Trigo

Precios en Euro/Tonelada

REGLAMENTO (UE) 2017/1185 DE LA COMISION. Artículo 11, Anexo I. 1.

TRIGO: Salida de almacén cargado o entregado al transformador después de intermediario. Mercancía nacional y/o importada.

ALFALFA: Salida industria deshidratadora

PRODUCTO	MERCADO REPRESENTATIVO	Semana 14 30/03-05/04 2026	Semana 15 06/04-12/04 2026	Variación €
Trigo blando Consumo humano	Huesca	233,70	231,60	-2,10
	Lleida	237,40	235,00	-2,40
	Navarra	231,00	226,00	-5,00
	Segovia	225,00	223,00	-2,00
	Toledo	233,80	231,80	-2,00
	Zaragoza	235,20	233,40	-1,80
Trigo blando Pienso	Burgos	205,27	201,60	-3,67
	Huesca	225,30	221,60	-3,70
	Lleida	228,40	226,00	-2,40
	Navarra	223,66	218,38	-5,28
	Palencia	205,30	201,40	-3,90
	Salamanca	212,00	210,20	-1,80
	Segovia	205,20	203,40	-1,80
	Sevilla	229,20	226,00	-3,20
	Tarragona	229,00	228,00	-1,00
	Toledo	222,60	220,60	-2,00
	Valladolid	210,40	206,80	-3,60
Zamora	215,80	214,20	-1,60	
Trigo Duro	Sevilla	255,00	255,00	0,00
	Toledo	235,00	235,00	0,00
	Zaragoza	272,00	272,00	0,00

2.1.2. Precios Medios en Mercados Representativos: Cebada y maíz

Precios en Euro/Tonelada

REGLAMENTO (UE) 2017/1185 DE LA COMISION. Artículo 11, Anexo I. 1.

Salida de almacén cargado o entregado al transformador después de intermediario. Mercancia nacional y/o importada.

PRODUCTO	MERCADO REPRESENTATIVO	Semana 14 30/03-05/04 2026	Semana 15 06/04-12/04 2026	Variación €
Cebada Pienso	Albacete	203,70	200,30	-3,40
	Burgos	198,00	196,00	-2,00
	Ciudad Real	210,30	209,50	-0,80
	Cuenca	208,00	203,00	-5,00
	Guadalajara	206,00	205,20	-0,80
	Huesca	211,00	206,00	-5,00
	León	214,00	212,00	-2,00
	Lérida	213,00	213,00	0,00
	Murcia	226,00	218,00	-8,00
	Salamanca	209,00	207,00	-2,00
	Segovia	199,00	197,00	-2,00
	Soria	200,00	195,00	-5,00
	Teruel	214,00	212,00	-2,00
	Toledo	206,80	206,60	-0,20
Valladolid	203,00	203,00	0,00	
Zamora	214,00	212,00	-2,00	
Zaragoza	214,00	212,00	-2,00	
Maiz Grano	Albacete	225,60	225,40	-0,20
	Ciudad Real	234,80	232,40	-2,40
	Guadalajara	226,00	228,00	2,00
	Huesca	224,00	221,00	-3,00
	León	230,60	229,00	-1,60
	Lleida	223,00	222,00	-1,00
	Navarra	224,00	220,00	-4,00
	Salamanca	233,80	233,80	0,00
	Sevilla	229,00	234,00	5,00
	Toledo	231,40	229,60	-1,80
	Valladolid	229,60	235,00	5,40
	Zamora	231,80	230,20	-1,60
Zaragoza	229,00	225,00	-4,00	

2.1.3. Precios Medios en Mercados Representativos: Arroz y alfalfa

Precios en Euro/Tonelada

REGLAMENTO (UE) 2017/1185 DE LA COMISION. Artículo 11, Anexo I. 2. Arroz y artículo 12 (a), Anexo II.2 (alfalfa)

Arroz cáscara precios salida almacén agricultor o en cooperativa, y arroz blanco precios salida industria

ALFALFA: Salida industria deshidratadora

PRODUCTO	MERCADO REPRESENTATIVO	Semana 14 30/03-05/04 2026	Semana 15 06/04-12/04 2026	Variación C
Arroz cáscara (Índica)	Badajoz	320,00	320,00	0,00
	Cáceres	280,00	280,00	0,00
	Cádiz	300,00	300,00	0,00
	Sevilla	370,00	370,00	0,00
	Valencia	272,50	272,50	0,00
Arroz cáscara (Japónica)	Badajoz	365,00	365,00	0,00
	Huesca	380,00	380,00	0,00
	Sevilla	470,00	470,00	0,00
	Tarragona	460,00	455,00	-5,00
	Valencia	501,00	525,00	24,00
Arroz blanco (Japónica)	Huesca	450,00	450,00	0,00
	Tarragona	1087,50	1090,00	2,50
	Valencia	1190,00	1190,00	0,00
Arroz partido	Tarragona	427,50	430,00	2,50
	Valencia	367,50	367,50	0,00
Alfalfa Balas	Albacete	180,00	180,00	0,00
	Burgos	242,00	242,00	0,00
	Córdoba	195,00	195,00	0,00
	Huesca	249,00	251,33	2,33
	Lleida	239,17	237,50	-1,67
	Navarra	252,50	252,50	0,00
	Sevilla	205,00	205,00	0,00
	Toledo	246,00	246,00	0,00
	Zamora	223,00	223,00	0,00
	Zaragoza	252,33	250,67	-1,67
Alfalfa Pellets	Albacete	125,00	125,00	0,00
	Burgos	223,00	220,00	-3,00
	Córdoba	180,00	180,00	0,00
	Huesca	173,00	176,33	3,33
	Lleida	190,00	186,67	-3,33
	Navarra	210,00	210,00	0,00
	Sevilla	190,00	190,00	0,00
	Toledo	260,00	260,00	0,00
	Zamora	182,00	182,00	0,00
	Zaragoza	170,83	175,83	5,00

2.2. PRECIOS EN MERCADOS REPRESENTATIVOS DE VINOS
R. EJECUCIÓN (UE) 2017/1185 DE LA COMISION. Artículo 11, Anexo II. 3.
En €/hectólitro, salida bodega, a granel, pago al contado sin I. V. A.

PRODUCTO	MERCADO REPRESENTATIVO	Semana 14 30/03-05/04 2026	Semana 15 06/04-12/04 2026	Variación €
Vino Blanco sin DOP/IPG	Albacete	58,38	55,46	-2,92
	Badajoz	--	49,40	--
	Ciudad Real	43,33	45,49	2,17
	Cuenca	--	52,62	--
Vino Tinto sin DOP / IPG	Precio de vino tinto referido al producto de 12 puntos de color			
	Albacete	50,06	52,56	2,50
	Badajoz	-	59,58	-
	Ciudad Real	51,02	48,47	-2,55
	Cuenca	48,40	50,81	2,42
	Murcia	--	53,99	--

2.3. PRECIOS EN MERCADOS REPRESENTATIVOS DE ACEITES Y SEMILLAS DE GIRASOL

Aceites. Precios salida almazara/orujera/refinadora, en C/100 kg, sin I.V.A. Rgto. 2017/1185. Art.11. Anexo I.3.
Semilla de girasol. Precios en almacén del comprador mayorista, en C/t, sin I.V.A. Rgto 2017/1185. Art. 8

PRODUCTO Y ESPECIFICACIONES	MERCADO REPRESENTATIVO	Semana 14 30/03-05/04 2026	Semana 15 06/04-12/04 2026	Variación C
ACEITE DE OLIVA VIRGEN EXTRA Menos de 0,8°	Albacete	400,00	400,00	0,00
	Almería	447,00	447,00	0,00
	Badajoz	447,00	444,00	-3,00
	Cádiz	475,00	475,00	0,00
	Ciudad Real	428,00	433,00	5,00
	Córdoba	433,00	429,00	-4,00
	Cuenca	435,20	425,00	-10,20
	Granada	416,00	419,50	3,50
	Huelva	445,00	445,00	0,00
	Jaén	436,00	428,00	-8,00
	Málaga	421,50	425,00	3,50
	Murcia	425,00	422,00	-3,00
	Sevilla	447,50	447,50	0,00
Tarragona	470,00	470,00	0,00	
Toledo	427,00	419,00	-8,00	
Zaragoza	392,50	392,50	0,00	
ACEITE DE OLIVA VIRGEN De 0,8° a 2°	Albacete	355,00	355,00	0,00
	Almería	400,00	400,00	0,00
	Cádiz	370,00	370,00	0,00
	Ciudad Real	366,00	360,00	-6,00
	Córdoba	331,50	337,50	6,00
	Cuenca	353,10	355,20	2,10
	Granada	342,00	339,00	-3,00
	Jaén	376,50	357,50	-19,00
	Málaga	361,00	361,00	0,00
	Murcia	352,00	355,00	3,00
	Sevilla	395,50	390,00	-5,50
	Tarragona	420,00	420,00	0,00
	Toledo	363,00	350,00	-13,00
Zaragoza	340,00	340,00	0,00	
ACEITE DE OLIVA LAMPANTE	Albacete	310,00	310,00	0,00
	Cádiz	310,00	310,00	0,00
	Ciudad Real	320,00	316,00	-4,00
	Córdoba	307,50	307,50	0,00
	Cuenca	321,00	325,40	4,40
	Granada	296,50	303,50	7,00
	Huelva	315,00	315,00	0,00
	Jaén	341,50	332,50	-9,00
	Málaga	321,00	321,00	0,00
	Murcia	320,00	325,00	5,00
	Sevilla	355,00	348,50	-6,50
	Tarragona	290,00	290,00	0,00
	Toledo	320,00	315,00	-5,00
Zaragoza	310,00	307,50	-2,50	
ACEITE DE OLIVA REFINADO	Córdoba	332,50	335,00	2,50
	Jaén	331,50	332,50	1,00
	Sevilla	343,50	345,00	1,50
	Tarragona	335,00	340,00	5,00
ACEITE DE ORUJO DE OLIVA CRUDO	Córdoba	128,50	128,00	-0,50
	Jaén	133,00	129,50	-3,50
	Málaga	133,00	133,00	0,00
	Sevilla	131,00	130,50	-0,50
	Tarragona	130,00	130,00	0,00
	Toledo	130,00	125,00	-5,00
ACEITE DE ORUJO DE OLIVA REFINADO	Sevilla	201,50	199,50	-2,00
PIPA DE GIRASOL Alto oleico	Centro	537,63	537,63	0,00
	Norte	537,53	537,53	0,00
	Sur	578,73	578,73	0,00
PIPA DE GIRASOL Convencional	Centro	452,95	452,95	0,00
	Norte	447,15	447,24	0,10
	Sur	505,90	505,90	0,00

3. PRECIOS DE PRODUCCIÓN DE FRUTAS Y HORTALIZAS EN EL MERCADO INTERIOR

3.1. PRECIOS DE PRODUCCIÓN EN EL MERCADO INTERIOR FRUTAS

3.1.1. Precios de Producción de Frutas en el Mercado Interior:

Precios diarios y Precios Medios Ponderados Semanales en mercados representativos provinciales.

Precios a la salida del centro de acondicionamiento de productos seleccionados, embalados y, en su caso, en palets (€/100 kg peso neto)

CÍTRICOS

PRODUCTO	MERCADO	VARIEDAD O TIPO	CAT.	CALIBRE	Semana 14 30/03-05/04 2026	Semana 15 06/04-12/04 2026	Variación (%)
LIMÓN	Alicante	Verna	I	3-4	190,98	191,50	0,27
	Málaga	Verna	I	3-4	181,42	180,77	-0,36
	Murcia	Verna	I	3-4	199,36	199,23	-0,06
MANDARINA	Castellón	Murkott	I	1-3	109,43	115,66	5,69
	Valencia	Murkott	I	1-3	175,39	177,04	0,94
	Castellón	Nadorcott	I	1-3	151,54	147,99	-2,34
	Valencia	Nadorcott	I	1-3	153,26	153,43	0,11
	Valencia	Orri	I	1-2	185,31	191,07	3,11
	Castellón	Ortanique	I	1-2	131,10	123,29	-5,96
	Valencia	Ortanique	I	1-2	105,60	96,00	-9,09
	Castellón	Tango	I	1-3	132,83	139,68	5,16
	Valencia	Tango	I	1-3	150,04	154,24	2,80
NARANJA	Valencia	Navel	I	3-6	86,33	101,00	16,99
	Castellón	Navel Lane Late	I	3-6	109,30	108,61	-0,64
	Valencia	Navel Lane Late	I	3-6	85,10	84,94	-0,19
	Castellón	Navel Powel	I	3-6	-	83,88	-
	Valencia	Navel Powel	I	3-6	-	87,85	-
	Castellón	Navelate	I	3-6	98,80	99,20	0,40
	Valencia	Navelate	I	3-6	78,75	89,38	13,50
	Castellón	Valencia Late	I	3-6	-	90,57	-
	Córdoba	Valencia Late	I	3-6	-	95,00	-
	Huelva	Valencia Late	I	3-6	100,00	98,00	-2,00
	Sevilla	Valencia Late	I	3-6	100,00	96,00	-4,00
	Valencia	Valencia Late	I	3-6	91,39	87,18	-4,61

FRUTAS DE PEPITA

PRODUCTO	MERCADO	VARIEDAD O TIPO	CAT.	CALIBRE	Semana 14 30/03-05/04 2026	Semana 15 06/04-12/04 2026	Variación (%)
MANZANA	Gerona	Fuji	I	65-80	146,66	140,05	-4,50
	Lérida	Fuji	I	65-80	100,00	99,86	-0,14
	Navarra	Fuji	I	65-80	140,50	140,50	0,00
	Zaragoza	Fuji	I	65-80	106,73	133,05	24,66
	Zaragoza	Gala	I	65-80	120,11	109,28	-9,02
	Gerona	Golden Delicious	I	65-80	128,86	128,11	-0,58
	Lérida	Golden Delicious	I	65-80	105,93	116,55	10,03
	Navarra	Golden Delicious	I	65-80	134,50	134,50	0,00
	Zaragoza	Golden Delicious	I	65-80	94,69	103,55	9,36
	Gerona	Granny Smith	I	65-80	122,61	122,10	-0,41
	Lérida	Granny Smith	I	65-80	105,22	105,00	-0,21
	Gerona	Red Delicious	I	65-80	126,42	126,77	0,28
	Zaragoza	Reineta	I	65-80	64,70	111,93	73,00
	Zaragoza	Verdoncella	I	65-80	-	130,00	-
PERA	Lérida	Blanquilla	I	55-60	85,00	85,00	0,00
	Zaragoza	Blanquilla	I	55-60	125,00	125,00	0,00
	La Rioja	Conferencia	I	60-65+	-	200,00	-
	Lérida	Conferencia	I	60-65+	156,82	151,93	-3,12
	Navarra	Conferencia	I	60-65+	162,50	162,50	0,00
	Zaragoza	Conferencia	I	60-65+	128,72	150,00	16,53

OTRAS FRUTAS

PRODUCTO	MERCADO	VARIEDAD O TIPO	CAT.	CALIBRE	Semana 14 30/03-05/04 2026	Semana 15 06/04-12/04 2026	Variación (%)
AGUACATE	Granada	Hass	-	-	-	275,00	-

3.1.2. Precios de Producción de Frutas en el Mercado Interior: Precios Medios Ponderados Semanales Nacionales

Referencia: Reglamento Delegado (UE) 2017/891 de la Comisión, de 13 de marzo (DOUE de 25 de mayo). Art. 55 y Anexo VI
Precios a la salida del centro de acondicionamiento de productos seleccionados, embalados y, en su caso, en palés (€/100kg peso neto)

CÍTRICOS

PRODUCTO	MERCADO	VARIEDAD O TIPO	CAT.	CALIBRE	Semana 14 30/03-05/04 2026	Semana 15 06/04-12/04 2026	Variación (%)
LIMÓN	ESPAÑA	Todas las variedades	I	3-4	188,44	188,28	-0,08
MANDARINA	ESPAÑA	Todas las variedades	I	1-2	146,87	151,61	3,22
NARANJA	ESPAÑA	Todas las variedades	I	3-6	91,26	91,66	0,43
	ESPAÑA	Lanelate	I	3-6	89,94	87,30	-2,94
	ESPAÑA	Navel	I	3-6	86,33	87,52	1,38
	ESPAÑA	Navelate	I	3-6	89,98	94,98	5,56
	ESPAÑA	Valencia Late	I	3-6	94,30	90,67	-3,85

FRUTAS DE PEPITA

PRODUCTO	MERCADO	VARIEDAD O TIPO	CAT.	CALIBRE mm	Semana 14 30/03-05/04 2026	Semana 15 06/04-12/04 2026	Variación (%)
MANZANA	ESPAÑA	Fuji	I	65-80	122,99	130,28	5,93
	ESPAÑA	Gala	I	65-80	120,11	109,28	-9,02
	ESPAÑA	Golden Delicious	I	65-80	107,55	116,86	8,65
	ESPAÑA	Granny Smith	I	65-80	111,21	110,04	-1,05
	ESPAÑA	Red Delicious y demás Var. Rojas	I	65-80	126,42	126,77	0,28
PERA	ESPAÑA	Blanquilla	I	55-60	107,00	107,00	0,00
	ESPAÑA	Conferencia	I	60-65+	164,96	173,18	4,98

OTRAS FRUTAS

PRODUCTO	MERCADO	VARIEDAD O TIPO	CAT.	CALIBRE	Semana 14 30/03-05/04 2026	Semana 15 06/04-12/04 2026	Variación (%)
AGUACATE	ESPAÑA	Hass	-	-	-	275,00	-

3.2. PRECIOS DE PRODUCCIÓN EN EL MERCADO INTERIOR: PRODUCTOS HORTÍCOLAS

3.2.1. Precios de Producción de Hortícolas en el Mercado Interior:
Precios diarios y Precios Medios Ponderados Semanales en mercados representativos provinciales.

Precios a la salida del centro de acondicionamiento de productos seleccionados, embalados y, en su caso, en palés (€/100 kg peso neto)

HORTALIZAS

PRODUCTO	MERCADO	VARIEDAD O TIPO	CAT.	CALIBRE	Semana 14 30/03-05/04 2026	Semana 15 06/04-12/04 2026	Variación (%)	
ACELGA	Madrid	Todos los tipos y variedades	-	-	124,00	125,00	0,81	
	Navarra	Todos los tipos y variedades	-	-	105,00	105,00	0,00	
AJO	Ciudad Real	Blanco	-	50-60 mm	250,00	250,00	0,00	
	Cuenca	Blanco	-	50-60 mm	202,00	195,94	-3,00	
	Toledo	Blanco	-	50-60 mm	239,00	239,00	0,00	
	Ciudad Real	Morado	-	50-80 mm	280,00	280,00	0,00	
	Córdoba	Morado	-	50-80 mm	280,00	280,00	0,00	
	Cuenca	Morado	-	50-80 mm	346,65	312,46	-9,86	
	Madrid	Morado	-	50-80 mm	300,00	300,00	0,00	
	Toledo	Morado	-	50-80 mm	264,60	264,60	0,00	
	Ciudad Real	Primavera	-	50-60 mm	245,00	245,00	0,00	
	Córdoba	Primavera	-	50-60 mm	255,32	254,52	-0,31	
Cuenca	Primavera	-	50-60 mm	186,00	180,55	-2,93		
ALCACHOFA	Murcia	Todos los tipos y variedades	-	-	76,54	75,30	-1,62	
	Navarra	Todos los tipos y variedades	-	-	143,00	148,00	3,50	
APIO	Murcia	Verde	-	-	100,43	94,45	-5,95	
BERENJENA	Almería	Todos los tipos y variedades	-	40+ /70+	80,25	65,29	-18,64	
BRÓCOLI	Murcia	Todos los tipos y variedades	-	-	303,97	263,83	-13,20	
CALABACÍN	Almería	Todas las variedades	-	14-21 g	82,25	43,23	-47,44	
CEBOLLA	Albacete	Todos los tipos y variedades	-	40-80	36,00	36,00	0,00	
	Ciudad Real	Todos los tipos y variedades	-	40-80	68,80	70,00	1,74	
	Cuenca	Todos los tipos y variedades	-	40-80	49,00	49,00	0,00	
	Madrid	Todos los tipos y variedades	-	40-80	125,00	125,00	0,00	
CHAMPIÑÓN	Toledo	Todos los tipos y variedades	-	40-80	72,00	72,00	0,00	
	Albacete	Cerrado	-	30-65 mm	209,50	209,50	0,00	
	Cuenca	Cerrado	-	30-65 mm	190,71	190,80	0,05	
	La Rioja	Cerrado	-	30-65 mm	337,00	337,00	0,00	
COLIFLOR	Navarra	Cerrado	-	30-65 mm	328,00	328,00	0,00	
	Barcelona	Todos los tipos y variedades	-	16-20 cm	172,00	188,00	9,30	
	Ciudad Real	Todos los tipos y variedades	-	16-20 cm	141,20	143,60	1,70	
	Granada	Todos los tipos y variedades	-	16-20 cm	205,60	136,44	-33,64	
	La Rioja	Todos los tipos y variedades	-	16-20 cm	106,20	93,57	-11,89	
	Murcia	Todos los tipos y variedades	-	16-20 cm	185,43	162,91	-12,14	
	Navarra	Todos los tipos y variedades	-	16-20 cm	123,00	153,00	24,39	
	Tarragona	Todos los tipos y variedades	-	16-20 cm	181,50	199,50	9,92	
	Toledo	Todos los tipos y variedades	-	16-20 cm	83,65	94,03	12,41	
	COL-REPOLLO	Barcelona	Todos los tipos y variedades	-	-	81,82	86,36	5,55
La Coruña		Todos los tipos y variedades	-	-	223,40	215,92	-3,35	
Lugo		Todos los tipos y variedades	-	-	158,77	162,10	2,10	
Madrid		Todos los tipos y variedades	-	-	100,00	75,00	-25,00	
Murcia		Todos los tipos y variedades	-	-	113,73	110,31	-3,01	
Navarra		Todos los tipos y variedades	-	-	63,00	63,00	0,00	
Orense		Todos los tipos y variedades	-	-	191,50	178,39	-6,85	
Tarragona		Todos los tipos y variedades	-	-	93,75	105,00	12,00	
ESCAROLA		Murcia	Lisa	-	-	145,66	140,85	-3,30
		Navarra	Lisa	-	-	159,00	159,00	0,00
	Toledo	Lisa	-	-	120,44	115,00	-4,52	
ESPARRAGO	Madrid	Todos los tipos y variedades	-	-	793,30	609,00	-23,23	
ESPINACA	Murcia	Todas las variedades	-	-	166,98	178,04	6,62	
	Toledo	Todas las variedades	-	-	144,70	144,70	0,00	
FRESA	Barcelona	Todas las variedades	-	-	251,57	226,48	-9,97	
HABA	Barcelona	Haba verde	-	-	155,00	170,00	9,68	
JUDÍA VERDE	Almería	Plana	-	-	530,50	365,65	-31,07	
	Granada	Plana	-	-	-	430,92	-	
LECHUGA	Murcia	Baby	I	-	126,50	121,80	-3,72	
	Murcia	Iceberg	I	400g y +	122,27	120,68	-1,30	
	Murcia	Romana	I	-	124,29	128,15	3,11	
	Barcelona	Todos los tipos y variedades	I	400g y +	116,67	116,67	0,00	
	Navarra	Todos los tipos y variedades	I	400g y +	158,00	158,00	0,00	
	Toledo	Todos los tipos y variedades	I	400g y +	55,00	55,00	0,00	
PATATA	Ciudad Real	Todas las variedades	-	35x35-75x75 mm	94,40	96,00	1,69	
PEPINO	Almería	Español	-	-	-	47,99	-	
	Madrid	Español	-	-	128,00	120,00	-6,25	
	Murcia	Español	-	-	116,78	110,68	-5,22	
	Almería	Variedades Lisas	-	-	61,86	35,14	-43,19	
	Granada	Variedades Lisas	-	-	-	68,43	-	
PIMIENTO	Almería	Cuadrado color (rojo o amarillo)	I	70 mm y +	-	117,93	-	
	Murcia	Cuadrado color (rojo o amarillo)	I	70 mm y +	185,06	197,81	6,89	
	Almería	Cuadrado Verde	I	70 mm y +	152,00	91,62	-39,73	
	Murcia	Cuadrado Verde	I	70 mm y +	155,92	154,75	-0,75	
	Almería	Italiano Verde	I	40 mm y +	-	227,55	-	
	Murcia	Italiano Verde	I	40 mm y +	164,82	186,07	12,90	
	Ciudad Real	Todos los tipos y variedades	-	-	167,20	167,20	0,00	
PUERRO	Navarra	Todos los tipos y variedades	-	-	96,00	96,00	0,00	
	Tarragona	Todos los tipos y variedades	-	-	67,50	67,50	0,00	
	Toledo	Todos los tipos y variedades	-	-	117,90	117,90	0,00	
TOMATE	Almería	Cereza	I	-	375,07	399,87	6,61	
	Ciudad Real	Cereza	I	-	232,40	236,80	1,89	
	Granada	Cereza	I	-	240,00	305,55	27,31	
	Murcia	Cereza	I	-	379,44	384,38	1,30	
	Almería	Racimo	I	-	222,94	236,71	6,17	
	Ciudad Real	Racimo	I	-	172,40	176,40	2,32	
	Almería	Redondo	I	57-100mm	242,82	198,40	-18,29	
	Ciudad Real	Redondo	I	57-100mm	128,80	135,42	5,14	
	Granada	Redondo	I	57-100mm	-	154,13	-	
	Murcia	Redondo	I	57-100mm	165,17	163,46	-1,04	
ZANAHORIA	Sevilla	Todos los tipos y variedades	-	-	99,32	99,32	0,00	
	Toledo	Todos los tipos y variedades	-	-	58,04	65,35	12,59	

3.2.2. Precios de Producción de Hortalizas en el Mercado Interior: Precios Medios Ponderados Semanales Nacionales

Referencia: Reglamento Delegado (UE) 2017/891 de la Comisión, de 13 de marzo (DOUE de 25 de mayo). Art. 55 y Anexo VI

Precios a la salida del centro de acondicionamiento de productos seleccionados, embalados y, en su caso, en palés (€/100kg peso neto)

HORTALIZAS

PRODUCTO	MERCADO	VARIEDAD O TIPO	CAT.	CALIBRE	Semana 14 30/03-05/04 2026	Semana 15 06/04-12/04 2026	Variación (%)
AJO	ESPAÑA	Blanco	-	50-60 mm	230,33	228,31	-0,88
	ESPAÑA	Morado	-	50-80 mm	294,25	287,41	-2,32
	ESPAÑA	Primavera	-	50-60 mm	228,77	226,69	-0,91
BERENJENA	ESPAÑA	Todos los tipos y variedades	-	40+/70+	80,25	65,29	-18,64
CALABACÍN	ESPAÑA	Todas las variedades	-	14-21	83,05	43,23	-47,94
CEBOLLA	ESPAÑA	Todos los tipos y variedades	-	40-80	44,19	54,30	22,88
CHAMPIÑÓN	ESPAÑA	Cerrado	-	Medio (30-65 mm)	241,65	245,75	1,70
COLIFLOR	ESPAÑA	Todos los tipos y variedades	-	16-20 cm	149,14	136,87	-8,23
COL-REPOLLO	ESPAÑA	Todos los tipos y variedades	-	-	168,30	163,40	-2,91
JUDÍA VERDE	ESPAÑA	Todos los tipos y variedades	-	-	530,50	394,42	-25,65
LECHUGA	ESPAÑA	Todos los tipos y variedades	I	400 g o superior	122,31	122,23	-0,07
PATATA	ESPAÑA	Todas las variedades	-	35x35-75x75 mm	78,66	86,31	9,74
PEPINO	ESPAÑA	Variedades lisas	-	350-500 g	61,86	45,05	-27,17
PIMIENTO	ESPAÑA	Todos los tipos y variedades	I	40 mm y +	159,74	131,47	-17,70
PUERRO	ESPAÑA	Todos los tipos y variedades	-	-	88,20	88,13	-0,08
	ESPAÑA	Cereza	I	-	305,09	361,11	18,36
	ESPAÑA	Racimo	I	-	222,89	236,65	6,17
TOMATE	ESPAÑA	Redondo	I	57-100mm	232,53	186,89	-19,63
	ESPAÑA	Todos los tipos y variedades	-	-	82,81	90,43	9,21

4. PRECIOS REPRESENTATIVOS DE PRODUCTOS GANADEROS

4.1. PRECIOS REPRESENTATIVOS DE PRODUCTOS GANADEROS: BOVINO

4.1.1. Precios Medios Nacionales de Canales de Bovino Pesado

PRECIO MEDIO NACIONAL (€/100kg Canal) DE CANALES DE BOVINO PESADO SEGÚN MODELO COMUNITARIO DE CLASIFICACIÓN R 2017/1182, R 2017/1184, RD 815/2018 (Euro/100kg canal)

CATEGORÍA	CLASE DE CONFORMACIÓN Y DE ESTADO DE ENGRASAMIENTO	Semana 14 30/03-05/04 2026	Semana 15 06/04-12/04 2026	Variación €
Categoría A: Canales de machos jóvenes sin castrar de más de un año y menos de dos	Precio medio ponderado Categoría U	768,25	765,02	-3,23
	Muy buena y poco cubierta (U-2)	770,44	767,64	-2,80
	Muy buena y cubierta (U-3)	763,80	759,70	-4,10
	Precio medio ponderado Categoría R	725,83	724,26	-1,57
	Buena y poco cubierta (R-2)	739,19	742,04	2,85
	Buena y cubierta (R-3)	707,37	699,71	-7,66
	Precio medio ponderado Categoría O	691,78	685,54	-6,24
	Menos buena y poco cubierta (O-2)	702,21	702,37	0,16
Menos buena y cubierta (O-3)	677,96	663,23	-14,73	
Categoría D: Canales de hembras que hayan parido	Precio medio ponderado Categoría P	514,27	508,90	-5,37
	Mediocre y poco cubierta (P-2)	514,00	504,51	-9,49
	Mediocre y cubierta (P-3)	515,76	533,80	18,04
	Precio medio ponderado Categoría R	627,15	621,19	-5,96
	Buena y cubierta (R-3)	593,81	591,68	-2,13
	Buena y grasa (R-4)	732,71	714,63	-18,08
	Precio medio ponderado Categoría O	585,15	593,89	8,74
	Menos buena y poco cubierta (O-2)	538,84	549,64	10,80
Menos buena y cubierta (O-3)	587,71	595,10	7,39	
Menos buena y grasa (O-4)	681,70	689,84	8,14	
Categoría E: Canales de otras hembras (de 12 meses o más)	Precio medio ponderado Categoría U	760,48	769,96	9,48
	Muy buena y poco cubierta (U-2)	779,06	776,75	-2,31
	Muy buena y cubierta (U-3)	752,89	767,18	14,29
	Precio medio ponderado Categoría R	755,03	764,73	9,70
	Buena y poco cubierta (R-2)	765,94	770,77	4,83
	Buena y cubierta (R-3)	758,19	764,67	6,48
	Buena y grasa (R-4)	727,34	757,31	29,97
	Precio medio ponderado Categoría O	636,93	645,40	8,47
Menos buena y poco cubierta (O-2)	629,32	620,15	-9,17	
Menos buena y cubierta (O-3)	634,43	655,77	21,34	
Menos buena y grasa (O-4)	659,29	643,64	-15,65	
Categoría Z: Canales de animales desde 8 a menos de 12 meses	Precio medio ponderado Categoría U	773,61	766,16	-7,45
	Muy buena y poco cubierta (U-2)	787,09	774,81	-12,28
	Muy buena y cubierta (U-3)	763,44	759,63	-3,81
	Precio medio ponderado Categoría R	738,21	744,06	5,85
	Buena y poco cubierta (R-2)	737,91	747,04	9,13
	Buena y cubierta (R-3)	738,31	743,07	4,76
	Precio medio ponderado Categoría O	669,93	656,06	-13,87
	Menos buena y poco cubierta (O-2)	683,47	665,94	-17,53
Menos buena y cubierta (O-3)	644,78	637,69	-7,09	

4.1.2. Precios Medios Nacionales del Bovino Vivo

R 2017/1182, R 2017/1184 (Euro/100 kg vivo)

BOVINO VIVO	Semana 14 30/03-05/04 2026	Semana 15 06/04-12/04 2026	Variación €
Machos hasta 480 Kg. vivo	419,87	419,52	-0,35
Machos de más de 480 kg. vivo	409,56	408,61	-0,95
Hembras que hayan parido	276,80	275,92	-0,88
Otras hembras de hasta 380 Kg. vivo	432,68	432,24	-0,44
Otras hembras de más de 380 Kg. vivo	431,14	430,38	-0,76

4.1.3. Precios Medios Nacionales de Otros Animales de la Especie Bovina

OTROS BOVINOS	Semana 14 30/03-05/04 2026	Semana 15 06/04-12/04 2026	Variación €
TERNEROS DE 8 DÍAS A 4 SEMANA (Euro/cabeza)			
Macho frisón	167,62	172,04	4,42
Macho cruzado	318,60	318,36	-0,24
Hembra frisón	181,60	167,70	-13,90
Hembra cruzado	261,83	261,94	0,11
<i>Media ponderada nacional (Euro/Cabeza)</i>	233,05	233,98	0,93
TERNEROS DE 6 HASTA 12 MESES (Euro/100kg vivo)			
Macho frisón (base 200 kg)	464,09	465,08	0,99
Macho cruzado (base 200 kg)	672,84	672,84	0,00
Hembra frisón (base 200 kg)	350,00	350,00	0,00
Hembra cruzado (base 200 kg)	559,20	559,20	0,00
<i>Media ponderada nacional (Euro/100kg vivo)</i>	619,76	619,80	0,04

4.2. PRECIOS REPRESENTATIVOS DE PRODUCTOS GANADEROS: OVINO

4.2.1. Precios Medios Nacionales de Canales de Ovino Frescas o Refrigeradas

R 2017/1182, R 2017/1184 (Euro/100 kg canal)

CANALES DE CORDEROS	Semana 14 30/03-05/04 2026	Semana 15 06/04-12/04 2026	Variación €
Peso canal (<=7) kg	1.129,90	1.133,00	3,10
Peso canal (>7 y <=10) kg	1.033,30	1.109,60	76,30
Peso canal (>10 y <=13) kg	1.248,50	1.231,60	-16,90
Peso canal (>13 y <=16) kg	1.183,30	1.149,10	-34,20
Peso canal (>16) kg	1.106,90	1.061,20	-45,70
Reproductores	335,60	375,00	39,40

4.3. PRECIOS REPRESENTATIVOS DE PRODUCTOS GANADEROS: PORCINO

4.3.1. Precios Medios de Canales de Porcino de Capa Blanca

CLASIFICACIÓN EUROP R 2017/1182, R 2017/1184 (Euro/100kg canal)

	Clase S (>60% contenido magro)			Clase E (60%-55% contenido magro)			Clase U (55%-50% contenido magro)		
	Semana 14 30/03-05/04 2026	Semana 15 06/04-12/04 2026	Variación C	Semana 14 30/03-05/04 2026	Semana 15 06/04-12/04 2026	Variación C	Semana 14 30/03-05/04 2026	Semana 15 06/04-12/04 2026	Variación C
PRECIO MEDIO NACIONAL	165,92	165,38	-0,54	162,57	160,53	-2,04	163,21	163,74	0,53

	Clase R (50%-45% contenido magro)			Clase O (45%-40% contenido magro)			Clase P (<40% contenido magro)		
	Semana 14 30/03-05/04 2026	Semana 15 06/04-12/04 2026	Variación C	Semana 14 30/03-05/04 2026	Semana 15 06/04-12/04 2026	Variación C	Semana 14 30/03-05/04 2026	Semana 15 06/04-12/04 2026	Variación C
PRECIO MEDIO NACIONAL	164,66	166,40	1,74	158,46	162,05	3,59	164,87	164,40	-0,47

4.3.2. Precios Medios en Mercados Representativos Provinciales de Porcino Cebado (*)

MERCADO REPRESENTATIVO	SELECTO (nivel menor de grasa)			NORMAL (nivel normal de grasa)			GRASO (nivel mayor de grasa)		
	Semana 14 30/03-05/04 2026	Semana 15 06/04-12/04 2026	Variación C	Semana 14 30/03-05/04 2026	Semana 15 06/04-12/04 2026	Variación C	Semana 14 30/03-05/04 2026	Semana 15 06/04-12/04 2026	Variación C
Barcelona	-	-	-	1,33	1,33	0,00	1,30	1,30	0,00
Huesca	1,29	1,29	0,00	1,27	1,27	0,00	1,25	1,25	0,00
Lleida	1,28	1,28	0,00	1,27	1,27	0,00	1,26	1,26	0,00
Murcia	1,34	1,34	0,00	1,33	1,33	0,00	1,32	1,32	0,00
Pontevedra	1,30	1,30	0,00	1,27	1,27	0,00	1,65	1,65	0,00
Salamanca	1,28	1,28	0,00	1,27	1,27	0,00	1,74	1,74	0,00
Segovia	1,28	1,28	0,00	1,27	1,27	0,00	1,71	1,71	0,00
Zaragoza	1,31	1,31	0,00	1,27	1,27	0,00	1,26	1,26	0,00

(*) En Euro/kg vivo

4.3.3. Precios Medios de Porcino Precoz, Lechones y Otras Calidades

(Euro/100kg vivo)

CERDAS DE DESVIEJE	Semana 14 30/03-05/04 2026	Semana 15 06/04-12/04 2026	Variación €
Cerdas de Desvieje	51,91	51,91	0,00
CERDOS CEBADOS			
Categoría U	125,67	126,08	0,41
LECHONES			
Lleida.Base 20kg de peso.	325,00	325,00	0,00
Segovia.Base 20kg de peso.	345,00	345,00	0,00
Media nacional. Calidad Normal. Base 20 kg de	352,73	352,73	0,00

4.3.4. Precios Medios de Porcino: Tronco Ibérico

(Euro/100kg vivo)

TOSTONES	Semana 14 30/03-05/04 2026	Semana 15 06/04-12/04 2026	Variación €
De 5 a 9 kilos	600,02	608,60	8,58
De 9 a 12 kilos	928,53	937,11	8,58
LECHONES			
Lechón Ibérico Cruzado Base 23 kg	791,71	797,70	5,99
MARRANOS			
Marranos Ibéricos de 35 a 60 kg	482,72	482,72	0,00
PRIMALES			
Primales Ibéricos de 60 a 100 kg	-	-	-
CERDO CEBADO			
Cerdo Cebado (Intensivo)	304,32	304,32	0,00
Cerdo Cebado de Campo (Extensivo)	321,35	321,35	0,00
Cerdo Cebado de Bellota 100% Ibérico	391,66	391,30	-0,36
DESVIEJE			
Reproductores de desvieje	217,40	217,40	0,00
REPRODUCTORES			
Reproductores >6 meses	438,00	438,00	0,00
CASTRONAS			
Castronas	156,50	156,50	0,00

Denominaciones de acuerdo con la Norma de Calidad (RD 4/2014)

Para información sobre precios de productos agrícolas y ganaderos en otros Estados Miembros de la UE:

<https://agridata.ec.europa.eu/extensions/DataPortal/prices.html>



MINISTERIO
DE AGRICULTURA, PESCA
Y ALIMENTACIÓN