

PRECIOS COYUNTURALES



SEMANA 21 – 2026

Del 18 al 24 de mayo



Título:

Informe semanal de coyuntura

Edita:

© Ministerio de Agricultura, Pesca y Alimentación
Secretaría General Técnica. Centro de Publicaciones

Unidad proponente:

Subsecretaría de Agricultura, Pesca y Alimentación
Subdirección General de Análisis, Coordinación y Estadística

NIPO: 003-19-090-0

Tienda online:

www.mapa.gob.es

<https://servicio.mapa.gob.es/tienda/>

e-mail:

centropublicaciones@mapa.es

Catálogo de Publicaciones de la Administración General del Estado:

<https://cpage.mpr.gob.es/>

Índice:

	PÁGINA
PRECIOS MEDIOS NACIONALES.....	4
PRECIOS MEDIOS NACIONALES DE PRODUCTOS AGRÍCOLAS.....	4 - 6
PRECIOS MEDIOS NACIONALES DE PRODUCTOS GANADEROS.....	7 - 8
PRECIOS EN MERCADOS REPRESENTATIVOS DE CEREALES, VINOS Y ACEITES.....	9
PRECIOS MEDIOS EN MERCADOS REPRESENTATIVOS DE CEREALES.....	9 - 10
PRECIOS MEDIOS EN MERCADOS REPRESENTATIVOS DE ARROZ Y ALFALFA.....	11
PRECIOS MEDIOS EN MERCADOS REPRESENTATIVOS DE VINOS.....	12
PRECIOS MEDIOS EN MERCADOS REPRESENTATIVOS DE ACEITES.....	13
PRECIOS DE PRODUCCIÓN DE FRUTAS Y HORTALIZAS EN EL MERCADO INTERIOR.....	14
PRECIOS DE PRODUCCIÓN EN EL MERCADO INTERIOR: FRUTAS.....	14
PRECIOS DE PRODUCCIÓN EN EL MERCADO INTERIOR: PRODUCTOS HORTÍCOLAS.....	16 - 17
PRECIOS REPRESENTATIVOS DE PRODUCTOS GANADEROS.....	18
PRECIOS REPRESENTATIVOS DE PRODUCTOS GANADEROS: BOVINO.....	18
PRECIOS REPRESENTATIVOS DE PRODUCTOS GANADEROS: OVINO.....	19
PRECIOS REPRESENTATIVOS DE PRODUCTOS GANADEROS: PORCINO.....	20 - 21



1. PRECIOS MEDIOS NACIONALES

1.1. PRECIOS MEDIOS NACIONALES DE PRODUCTOS AGRÍCOLAS

1.1.1. Precios Medios Nacionales de Cereales, Arroz, Oleaginosas, Tortas, Proteicos, Vinos y Aceites.					
PRODUCTOS AGRÍCOLAS (especificaciones)		Semana 20 11/05- 17/05 2026	Semana 21 18/05- 24/05 2026	Variación semanal euros	Variación semanal %
CEREALES					
(1)	Trigo blando (€/t)	213,55	214,86	1,31	0,61
(1)	Trigo duro (€/t)	264,31	263,54	-0,77	-0,29
(1)	Cebada pienso (€/t)	201,68	203,25	1,57	0,78
(1)	Cebada malta (€/t)	209,80	209,80	0,00	0,00
(1)	Maíz grano (€/t)	229,33	231,33	2,00	0,87
ARROZ					
(2)	Arroz cáscara japónica (€/t)	451,68	451,68	0,00	0,00
(2)	Arroz cáscara india (€/t)	342,21	342,21	0,00	0,00
(3)	Arroz blanco japónica (€/t)	1.081,90	1.081,90	0,00	0,00
(3)	Arroz partido (€/t)	432,23	432,23	0,00	0,00
SEMILLAS OLEAGINOSAS					
(4)	Pipa de girasol alto oleico (€/t)	550,13	550,13	0,00	0,00
(4)	Pipa de girasol convencional (€/t)	467,53	467,53	0,00	0,00
(4)	Colza (€/t)	432,24	432,77	0,53	0,12
TORTAS DE GIRASOL Y SOJA					
(9)	Torta de girasol. 34%-36% proteína (€/t)	194,32	190,33	-3,99	-2,05
(9)	Torta de soja. 44%-47% proteína (€/t)	397,51	387,33	-10,18	-2,56
PROTEICOS					
(10)	Alfalfa. Balas 1ª Cat. 16,5%-18% proteína (€/t)	241,97	242,31	0,34	0,14
(10)	Alfalfa. Pellets estándar. 14%-16% proteína (€/t)	179,58	180,47	0,89	0,50
(4)	Guisantes secos (€/t)	248,12	247,92	-0,20	-0,08
(2)	Lentejas (€/t)	1.112,42	1.112,42	0,00	0,00
(2)	Garbanzos (€/t)	567,70	561,06	-6,64	-1,17
(2)	Habas secas (€/t)	276,41	279,78	3,37	1,22
VINOS					
(5)	Vino blanco sin DOP/IGP (€/hectolitro)	46,23	47,60	1,37	2,96
(5)	Vino tinto sin DOP/IGP, 12 p. color (€/hectolitro)	53,88	51,19	-2,69	-4,99
ACEITE DE OLIVA Y ORUJO					
(6)	Aceite de oliva virgen extra < 0,8º (€/100 kg)	421,80	412,90	-8,90	-2,11
(6)	Aceite de oliva virgen, de 0,8º a 2º (€/100 kg)	349,36	344,87	-4,49	-1,29
(6)	Aceite de oliva lampante > 2º (€/100 kg)	327,48	317,16	-10,32	-3,15
(7)	Aceite de oliva refinado (€/100 kg)	340,95	340,02	-0,93	-0,27
(8)	Aceite de orujo de oliva crudo (€/100 kg)	130,37	132,99	2,62	2,01
(7)	Aceite de orujo de oliva refinado (€/100 kg)	193,98	196,74	2,76	1,42
ACEITE DE GIRASOL					
(7)	Aceite de girasol refinado convencional (€/100 kg)	140,53	140,26	-0,27	-0,19
(7)	Aceite de girasol refinado alto oleico (€/100 kg)	162,10	161,55	-0,55	-0,34
ACEITE DE SOJA					
(7)	Aceite refinado de soja (€/100 kg)	133,40	132,46	-0,94	-0,71

Posición comercial:

(1) Salida de almacén cargado o entregado al transformador después de intermediario; (2) Granel sobre almacén agricultor/cooperativa
(3) Salida granel industria; (4) Almacén comprador mayorista; (5) Salida bodega; (6) Salida almazara; (7) Salida industria refinadora
(8) Salida industria extractora; (9) Salida industria molidora; (10) Salida industria deshidratadora; (11) Entrada a entamadora

COMENTARIOS DE MERCADO

- **CEREALES (▲▼=)**: Al alza los precios medios del **maíz** (0,87 %), el **trigo blando** (0,61 %) y la **cebada pienso** (0,78%); sin variación en el de la **cebada malta** y pasa a descender el del **trigo duro** (-0,29 %)
- **ARROZ (=)**: Tras los ajustes de la semana anterior, no se observan cambios en ninguno de los tipos de arroz en seguimiento.
- **SEMILLAS OLEAGINOSAS (▲=)**: De nuevo se repiten los valores del **girasol: alto oleico** y **convencional**, al tiempo que se incrementa ligeramente el de la **colza** (0,12 %).
- **TORTAS DE GIRASOL Y SOJA (▼)**: Se acentúa el descenso de la media de la **torta de soja** (-2,56 %) y pasa a disminuir también la de **girasol** (-2,05 %).
- **PROTEICOS (▲▼=)**: Después de las bajadas de la semana anterior, aumentan las cotizaciones medias de la **alfalfa: pellets** (0,50 %) y **balas** (0,14 %). Mantienen su tendencia creciente las **habas** (1,22 %), pero decrecen esta vez los valores de los **garbanzos** (-1,17 %) y los **guisantes** (-0,08 %). Nueva repetición en las **lentejas**.
- **VINOS (▼▲)**: En los **vinos sin DOP/IGP**, se ajusta al alza esta semana el precio del **blanco** (2,96 %), aunque cae el del **tinto** (-4,99 %).
- **ACEITE DE OLIVA Y ORUJO (▼▲)**: Se conserva la línea descendente en los **aceites de oliva: lampante** (-3,15 %), **virgen extra** (-2,11 %), **virgen** (-1,29 %) y **refinado** (-0,27 %), pero se invierte esta vez dicha tendencia para los de **orujo: crudo** (2,01 %) y **refinado** (1,42 %).
- **ACEITES DE SEMILLAS (▼)**: Siguen bajando, igualmente, las medias del **aceite de girasol: convencional** (-0,19 %) y **alto oleico** (-0,34 %), pasando a disminuir también, en mayor proporción, la del de **soja** (-0,71 %).

1.1.2. Precios Medios Nacionales en Origen de Frutas y Hortalizas				
PRODUCTOS AGRÍCOLAS (especificaciones)	Semana 20 11/05-17/05 2026	Semana 21 18/05-24/05 2026	Variación semanal euros	Variación semanal %
FRUTAS				
(1) Limón (€/100 kg)	89,06	86,94	-2,12	-2,38
(1) Naranja Todas las variedades (€/100 kg)*	44,49	39,28	-5,21	-11,71
(1) Naranja Grupo Blancas (€/100 kg)	42,24	39,28	-2,96	-7,01
(1) Naranja Valencia Late (€/100 kg)	42,24	39,28	-2,96	-7,01
(1) Manzana Fuji (€/100 kg)*	59,25	59,25	0,00	0,01
(1) Manzana Gala (€/100 kg)*	62,59	62,59	0,00	0,00
(1) Manzana Golden (€/100 kg)*	72,62	72,19	-0,42	-0,58
(1) Manzana Granny Smith (€/100 kg)*	69,57	70,94	1,37	1,97
(1) Manzana Red Delicious y demás var. rojas (€/100 kg)*	75,75	66,57	-9,18	-12,12
(1) Pera Blanquilla (€/100 kg)	82,92	82,92	0,00	0,00
(1) Pera Conferencia (€/100 kg)	94,04	94,04	0,00	0,00
(1) Albaricoque (€/100 kg)*	91,29	108,76	17,46	19,13
(1) Cereza (€/100 kg)*	259,05	219,83	-39,22	-15,14
(1) Melocotón Todas las variedades (incluidas planas) (€/100 kg)*	112,00	103,26	-8,74	-7,80
(1) Melocotón Carne Amarilla (€/100 kg)*	113,58	100,03	-13,55	-11,93
(1) Melocotón Carne Blanca (€/100 kg)*	175,00	97,67	-77,33	-44,19
(1) Paraguaya (€/100 kg)*	114,37	109,03	-5,34	-4,67
(1) Nectarina Todas las variedades (incluidas planas) (€/100 kg)*	129,08	98,58	-30,50	-23,63
(1) Nectarina Carne Amarilla (€/100 kg)*	128,67	99,47	-29,20	-22,69
(1) Nectarina Carne Blanca (€/100 kg)*	105,00	99,61	-5,39	-5,13
(1) Platerina (€/100 kg)*	-	83,00	-	-
(1) Aguacate (€/100 kg)	168,00	167,12	-0,88	-0,53
(1) Níspero (€/100 kg)	177,60	167,45	-10,15	-5,72
HORTALIZAS				
(1) Acelga (€/100 kg)	71,71	71,65	-0,06	-0,08
(1) Ajo (€/100 kg)	100,00	100,00	0,00	0,00
(1) Alcachofa (€/100 kg)	63,08	59,00	-4,07	-6,46
(1) Berenjena (€/100 kg)	62,92	55,73	-7,19	-11,43
(1) Brócoli (€/100 kg)	51,21	62,35	11,14	21,75
(1) Calabacín (€/100 kg)	39,50	30,12	-9,38	-23,74
(1) Cebolla (€/100 kg)	38,90	35,40	-3,51	-9,01
(1) Champiñón (€/100 kg)	217,22	216,55	-0,68	-0,31
(1) Coliflor (€/100 kg)	81,13	92,15	11,02	13,58
(1) Col repollo hoja lisa (€/100 kg)	68,28	50,95	-17,34	-25,39
(1) Escarola (€/100 ud)	66,01	68,41	2,40	3,64
(1) Espárrago (€/100 kg)	291,49	311,89	20,40	7,00
(1) Espinaca (€/100 kg)	93,48	93,48	0,00	0,00
(1) Fresa (€/100 kg)	143,35	152,43	9,08	6,34
(1) Haba verde (€/100 kg)	88,75	77,22	-11,54	-13,00
(1) Judía verde tipo plana (€/100 kg)	205,19	211,40	6,21	3,03
(1) Lechuga Romana (€/100 ud)	36,19	32,17	-4,02	-11,10
(1) Melón piel de sapo (€/100 kg)	109,00	82,46	-26,54	-24,35
(1) Pepino (€/100 kg)	33,05	22,80	-10,25	-31,02
(1) Pimiento verde tipo italiano (€/100 kg)	66,68	45,17	-21,51	-32,26
(1) Puerro (€/100 kg)	56,59	53,52	-3,07	-5,42
(1) Sandía (€/100 kg)*	73,33	55,25	-18,08	-24,66
(1) Tomate cereza (€/100 kg)*	132,89	122,26	-10,62	-7,99
(1) Tomate racimo (€/100 kg)*	51,63	47,98	-3,65	-7,07
(1) Tomate redondo liso (€/100 kg)*	64,61	48,66	-15,95	-24,69
(1) Zanahoria (€/100 kg)	30,07	30,50	0,43	1,43
(1) Patata (€/100 kg)	63,47	55,18	-8,29	-13,06

Posición comercial:

(1) Granel: En árbol, finca, almacén agricultor, alhóndiga, lonja, etc. En cítricos y uva de mesa, los precios se dan "en árbol" y "en cepa" respectivamente. Los precios del plátano, por las peculiaridades de su comercialización, son estimados a partir de las cotizaciones obtenidas y contrastadas por la organización de productores (OP), en la posición comercial "venta en verde al madurador".

*Precios notificados a la Comisión Europea (art. 11 y anexo I.5.c del Reglamento de Ejecución (UE) 2017/1185).

COMENTARIOS DE MERCADO

- **CÍTRICOS (▼):** Solo ya con cotizaciones de la variedad Valencia Late, vuelve a descender esta semana el precio medio en árbol de la **naranja** (-11,71 %), al igual que, en menor medida, lo hace también el del **limón** (-2,38 %).
- **FRUTA DE PEPITA (▼▲):** Sobresale en este apartado, esta vez, la caída de la media de las **manzanas rojas** (-12,32 %); baja también, en mucha menor proporción, la de la **Golden** (-0,58 %), y se incrementa, aún menos, la de la **Granny Smith** (-0,58 %). Variaciones mínimas o nulas en el resto de las variedades de manzana y pera en seguimiento.
- **FRUTA DE HUESO (▼▲):** Repunta el valor del **albaricoque** (19,13 %) y siguen descendiendo los del resto de productos de referencia: más que la semana anterior los de la **nectarina** (-23,63 %) y la **cereza** (-15,14 %), y, menos, el del **melocotón** (-7,8 %).
- **OTRAS FRUTAS (▼):** Disminuyen las cotizaciones medias de **níspero** (-5,72 %) y **aguacate** (-0,53 %) esta semana.
- **HORTALIZAS (▼▲):** Como viene sucediendo en las últimas ocasiones, vuelve a ser, claramente, mayor el número de productos de este apartado con variaciones de signo negativo que el de aquéllos que se mueven al alza, correspondiendo las principales caídas, esta vez, al **pimiento verde italiano** (-32,36 %), el **pepino** (-31,02 %), la **col repollo de hoja lisa** (-25,39 %), el **tomate redondo liso** (-24,69 %), la **sandía** (-24,66 %), el **melón Piel de Sapo** (-24,35 %) y el **calabacín** (-23,74 %). Encabezan la escasa lista de los que ven aumentar sus medias el **brócoli** (21,75 %) y la **coliflor** (13,58 %). La progresiva sustitución en los mercados de las producciones extratempranas por las tempranas en esta época del año continúa haciendo decrecer la cotización media de la **patata** (-13,06 %).

1.1.3. Precios Medios Nacionales de Productos Agrícolas: Gráficos

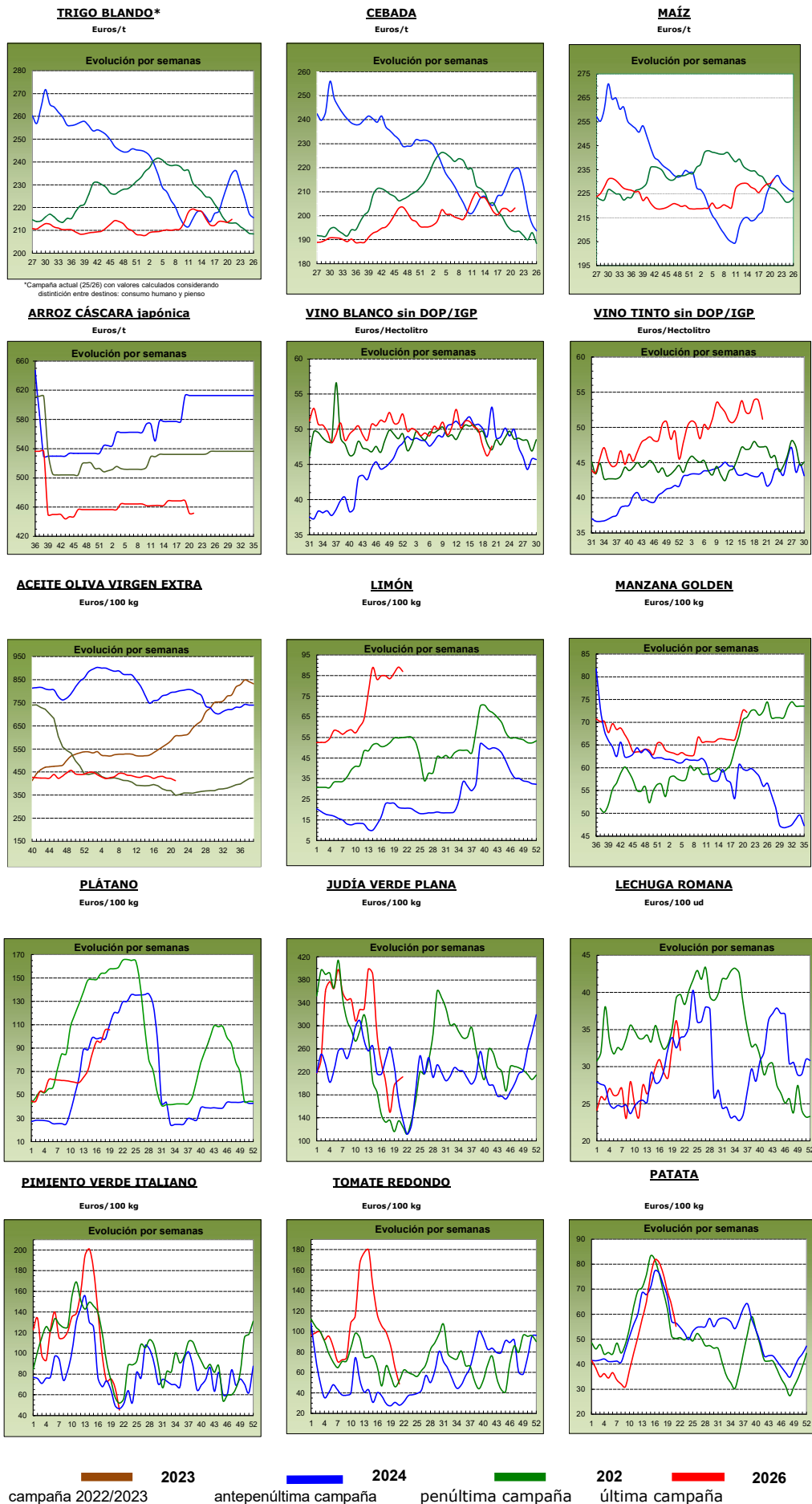

1.2. PRECIOS MEDIOS NACIONALES DE PRODUCTOS GANADEROS

1.2.1. Precios Medios Nacionales de Productos Ganaderos					
PRODUCTOS GANADEROS (especificaciones)		Semana 20 11/05-17/05 2026	Semana 21 18/05-24/05 2026	Variación semanal euros	Variación semanal %
VACUNO					
(1)	Ternera, 180-300 kilos (C/100 kg canal)	710,83	709,09	-1,74	-0,24
(1)	Machos de 12 a 24 meses (Clase R) (C/100 kg canal)	702,69	697,79	-4,90	-0,70
(1)	Animales de 8 a 12 meses (Clase R) (C/100 kg canal)	714,98	710,60	-4,38	-0,61
(1)	Bovino vivo, conjunto categorías (C/100 kg vivo)	364,65	362,58	-2,07	-0,57
CORDERO					
(1)	Cordero Ligero. Peso canal (>10 y <=13) kg (C/100 kg canal)	1.190,60	1.168,40	-22,20	-1,86
(1)	Cordero Pesado. Peso canal (>13 y <=16) kg (C/100 kg canal)	1.145,00	1.116,70	-28,30	-2,47
PORCINO					
(1)	Porcino >60% magro (Clase S) (C/100 kg canal)	165,84	166,05	0,21	0,13
(1)	Porcino 60-55% magro (Clase E) (C/100 kg canal)	161,66	161,63	-0,03	-0,02
(1)	Porcino 55-50% magro (Clase U) (C/100 kg canal)	167,87	168,01	0,14	0,08
(1)	Porcino 50-45% magro (Clase R) (C/100 kg canal)	164,09	164,84	0,75	0,46
(1)	Lechón 20 kg (C/unidad)	56,94	51,10	-5,84	-10,26
POLLO					
(2)	Pollo, media de canales del 83% y 65% rdto. (C/100 kg canal)	232,65	233,81	1,16	0,50
(2)	Pollo P10 (83% rdto.) (C/100 kg canal)	224,30	224,76	0,46	0,21
(2)	Pollo P90 (65% rdto.) (C/100 kg canal)	233,09	234,28	1,19	0,51
(2)	Pollo: Cuartos traseros (C/100 kg)	221,48	221,27	-0,21	-0,09
(2)	Pollo: Filete de pechuga (C/100 kg)	496,94	495,98	-0,96	-0,19
HUEVOS					
(3)	Huevos tipo jaula acondicionada, media Clase L y M (C/100 kg)	274,01	266,63	-7,38	-2,69
(3)	Huevos tipo jaula acondicionada - Clase L (C/docena)	2,14	2,08	-0,06	-2,80
(3)	Huevos tipo jaula acondicionada - Clase M (C/docena)	2,00	1,95	-0,05	-2,50
(3)	Huevos tipo gallina suelta en gallinero, media Clase L y M (C/100 kg)	276,27	264,18	-12,09	-4,38
(3)	Huevos tipo gallina suelta en gallinero - Clase L (C/docena)	2,16	2,07	-0,09	-4,17
(3)	Huevos tipo gallina suelta en gallinero - Clase M (C/docena)	2,02	1,92	-0,10	-4,95
(3)	Huevos tipo campero, media Clase L y M (C/100 kg)	299,84	297,96	-1,88	-0,63
(3)	Huevos tipo campero - Mezcla Clase L y M (C/docena)	2,27	2,25	-0,02	-0,88
(3)	Huevos Ecológicos, media Clase L y M (C/100 kg)	388,35	388,35	0,00	0,00
(3)	Huevos Ecológicos - Clase L (C/docena)	2,94	2,94	0,00	0,00
(3)	Huevos Ecológicos - Clase M (C/docena)	2,94	2,94	0,00	0,00
CONEJO					
(4)	Conejo 1,8-2,2 kilo,vivo (C/100 kg)	243,46	243,49	0,03	0,01
LECHE Y PRODUCTOS LÁCTEOS					
(5)	Suero de leche en polvo (C/100 kg)	141,48	136,98	-4,50	-3,18
(5)	Mantequilla sin sal (formato 25 kg) (C/100 kg)	651,21	636,47	-14,74	-2,26
(5)	Nata 30% materia grasa (a granel) (C/100 kg)	116,07	111,75	-4,32	-3,72
MIEL Y PRODUCTOS APÍCOLAS					
(6)	Miel multifloral a granel (C/100 kg)		Precio abril 2026: 348,64 C/100 kg		
(6)	Miel multifloral envasada (C/100 kg)		Precio abril 2026: 645,17 C/100 kg		
(6)	Polen a granel (C/100 kg)		Precio abril 2026: 1.263,68 C/100 kg		
(6)	Polen envasado (C/100 kg)		Precio abril 2026: 2.072,11 C/100 kg		

Posición comercial:

(1) Entrada matadero; (2) Salida muelle matadero; (3) Salida muelle centro de embalaje; (4) Salida granja;
(5) Precio franco fábrica sin impuestos ni costes; (6) Venta a la industria o mayorista

COMENTARIOS DE MERCADO

- **VACUNO (▼)**: Se mantiene la tendencia descendente en los precios de las **canales de vacuno**: machos de 12 a 24 meses (-0,70 %), animales de 8 a 12 meses (-0,61 %) y terneras (-0,24 %). También a la baja los precios de los **animales vivos** (-0,57 %).
- **OVINO (▼)**: Variación media negativa para el conjunto de las **canales de cordero** (-2,17 %), pese a que, para las de mayor peso, se registraron leves subidas.
- **PORCINO (▲▼)**: Aumenta la media de las variaciones de las diferentes categorías de las **canales de porcino de capa blanca** (0,16 %). Se mantienen estables los precios de los **porcinos cebados**, pero se agudiza la caída del valor de los **lechones base 20kg** (-10,26 %).
- **POLLOS (▲▼)**: Al alza el valor medio de las **canales de pollo** (0,50 %), aunque se deprecian, ligeramente, los **cortes**: filetes de pechuga (-0,19 %) y cuartos traseros (-0,09 %).
- **HUEVOS DE GALLINA (▼=)**: Se mantiene la tendencia descendente en las medias de los huevos de gallina: **tipo gallina suelta en gallinero** (-4,38 %), **tipo jaula acondicionada** (-2,69 %) y **tipo campero** (-0,63 %); sin cambios en los **ecológicos**.
- **CONEJO (=)**: Variación mínima de la cotización media del **conejo vivo de granja** (0,01 %) esta semana.
- **PRODUCTOS LÁCTEOS (▼)**: Pasan a descender los precios medios de los tres productos lácteos industriales en seguimiento: **nata 30% de materia grasa** (-3,72 %), **suero de leche en polvo** (-3,18 %) y **mantequilla sin sal** (-2,26 %).

1.2.2. Precios Medios Nacionales de Productos Ganaderos: Gráficos

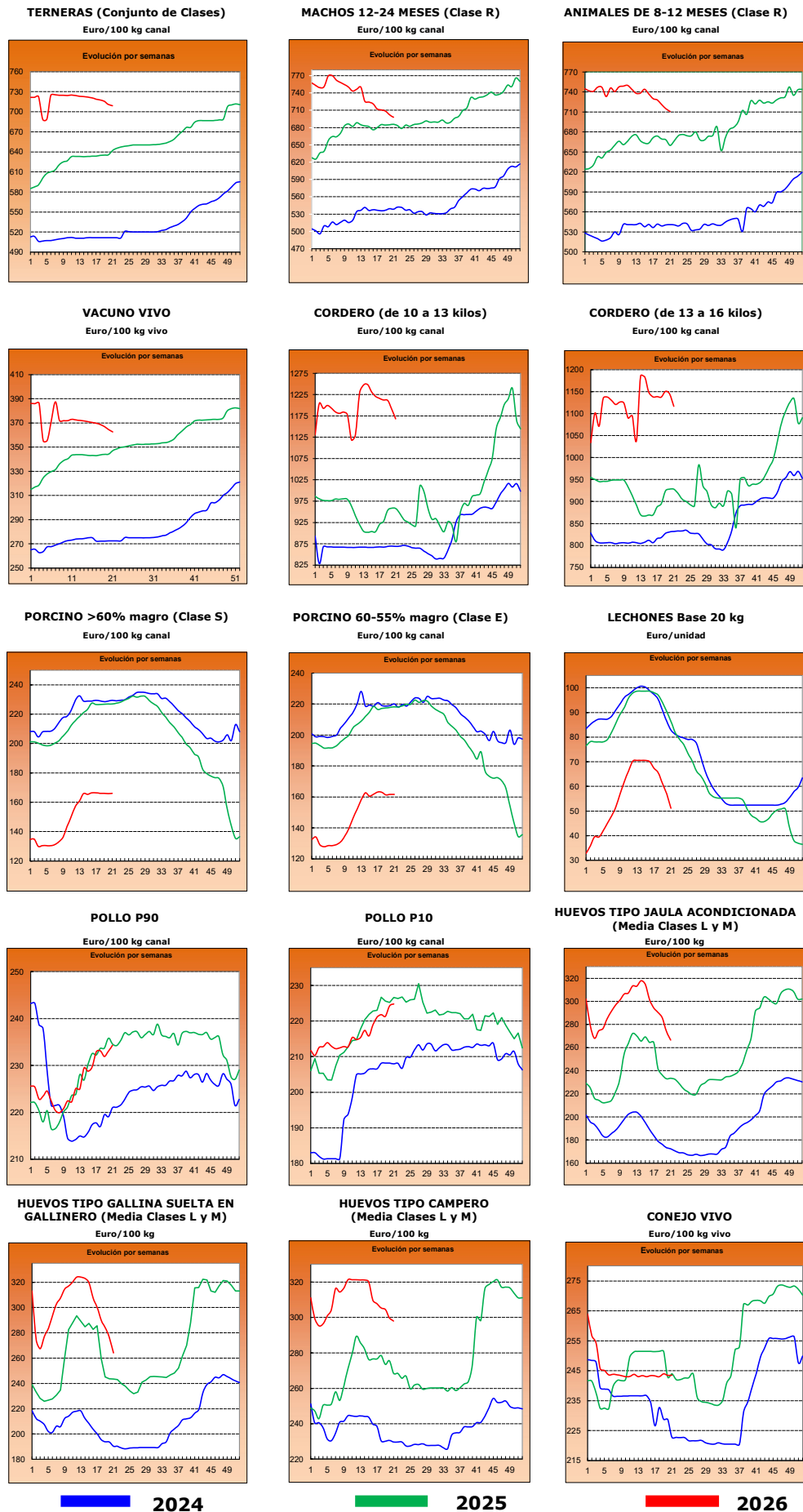

2.- PRECIOS EN MERCADOS REPRESENTATIVOS DE CEREALES, ALFALFA, ARROZ, VINOS, ACEITES Y SEMILLA DE GIRASOL

2.1. PRECIOS EN MERCADOS REPRESENTATIVOS DE CEREALES, ALFALFA Y ARROZ

2.1.1. Precios Medios en Mercados Representativos: Trigo

Precios en Euro/Tonelada

REGLAMENTO (UE) 2017/1185 DE LA COMISION. Artículo 11, Anexo I. 1.

TRIGO: Salida de almacén cargado o entregado al transformador después de intermediario. Mercancía nacional y/o importada.

ALFALFA: Salida industria deshidratadora

PRODUCTO	MERCADO REPRESENTATIVO	Semana 20 11/05-17/05 2026	Semana 21 18/05-24/05 2026	Variación €
Trigo blando Consumo humano	Huesca	229,40	229,60	0,20
	Lérida	237,60	237,60	0,00
	Navarra	222,00	222,00	0,00
	Segovia	221,00	223,00	2,00
	Toledo	229,80	230,00	0,20
	Zaragoza	229,30	229,30	0,00
Trigo blando Pienso	Burgos	201,23	204,43	3,20
	Huesca	217,20	217,40	0,20
	Lérida	228,80	228,80	0,00
	Navarra	216,00	216,48	0,48
	Palencia	200,90	204,30	3,40
	Salamanca	206,80	206,80	0,00
	Segovia	201,20	206,80	5,60
	Sevilla	227,60	227,60	0,00
	Tarragona	227,00	230,00	3,00
	Toledo	221,80	222,00	0,20
	Valladolid	206,60	209,10	2,50
	Zamora	207,80	207,80	0,00
	Zaragoza	224,40	224,40	0,00
Trigo Duro	Sevilla	262,00	260,00	-2,00
	Toledo	229,00	229,00	0,00
	Zaragoza	277,00	278,00	1,00

2.1.2. Precios Medios en Mercados Representativos: Cebada y maíz

Precios en Euro/Tonelada

REGLAMENTO (UE) 2017/1185 DE LA COMISION. Artículo 11, Anexo I. 1.

Salida de almacén cargado o entregado al transformador después de intermediario. Mercancia nacional y/o importada.

PRODUCTO	MERCADO REPRESENTATIVO	Semana 20 11/05-17/05 2026	Semana 21 18/05-24/05 2026	Variación €
Cebada Pienso	Albacete	191,40	193,00	1,60
	Burgos	197,00	199,00	2,00
	Ciudad Real	204,00	205,60	1,60
	Cuenca	203,00	204,00	1,00
	Guadalajara	197,60	199,20	1,60
	Huesca	202,00	203,00	1,00
	León	202,00	202,00	0,00
	Lérida	206,00	208,00	2,00
	Murcia	217,00	220,00	3,00
	Salamanca	204,00	204,00	0,00
	Segovia	195,00	200,00	5,00
	Soria	193,00	193,00	0,00
	Teruel	203,00	205,00	2,00
	Toledo	207,20	208,00	0,80
	Valladolid	203,00	205,00	2,00
Zamora	202,00	202,00	0,00	
Zaragoza	203,00	205,00	2,00	
Maiz Grano	Albacete	231,20	231,20	0,00
	Ciudad Real	232,80	232,90	0,10
	Guadalajara	228,00	228,00	0,00
	Huesca	220,00	225,00	5,00
	León	230,00	230,20	0,20
	Lérida	229,00	234,00	5,00
	Navarra	226,00	229,00	3,00
	Salamanca	234,60	235,40	0,80
	Sevilla	232,00	232,00	0,00
	Toledo	234,40	237,80	3,40
	Valladolid	236,20	235,40	-0,80
	Zamora	231,80	231,00	-0,80
	Zaragoza	227,00	232,00	5,00

2.1.3. Precios Medios en Mercados Representativos: Arroz y alfalfa

Precios en Euro/Tonelada

REGLAMENTO (UE) 2017/1185 DE LA COMISION. Artículo 11, Anexo I. 2. Arroz y artículo 12 (a), Anexo II.2 (alfalfa)

Arroz cáscara precios salida almacén agricultor o en cooperativa, y arroz blanco precios salida industria

ALFALFA: Salida industria deshidratadora

PRODUCTO	MERCADO REPRESENTATIVO	Semana 20 11/05-17/05 2026	Semana 21 18/05-24/05 2026	Variación €
Arroz cáscara (Indica)	Badajoz	320,00	320,00	0,00
	Cáceres	280,00	280,00	0,00
	Cádiz	300,00	300,00	0,00
	Sevilla	370,00	370,00	0,00
	Valencia	272,50	272,50	0,00
Arroz cáscara (Japónica)	Badajoz	365,00	365,00	0,00
	Huesca	380,00	380,00	0,00
	Sevilla	470,00	470,00	0,00
	Tarragona	405,00	405,00	0,00
	Valencia	525,00	525,00	0,00
Arroz blanco (Japónica)	Huesca	450,00	450,00	0,00
	Tarragona	1035,00	1035,00	0,00
	Valencia	1190,00	1190,00	0,00
Arroz partido	Tarragona	490,00	490,00	0,00
	Valencia	367,50	367,50	0,00
Alfalfa Balas	Albacete	180,00	180,00	0,00
	Burgos	242,00	242,00	0,00
	Córdoba	195,00	195,00	0,00
	Huesca	247,67	247,67	0,00
	Lleida	232,50	232,50	0,00
	Navarra	250,00	250,00	0,00
	Sevilla	205,00	205,00	0,00
	Toledo	220,00	220,00	0,00
	Zamora	223,00	223,00	0,00
	Zaragoza	245,33	246,00	0,67
Alfalfa Pellets	Albacete	125,00	125,00	0,00
	Burgos	220,00	220,00	0,00
	Córdoba	180,00	180,00	0,00
	Huesca	170,33	170,33	0,00
	Lleida	183,33	185,83	2,50
	Navarra	215,00	217,50	2,50
	Sevilla	190,00	190,00	0,00
	Toledo	238,00	238,00	0,00
	Zamora	182,00	182,00	0,00
	Zaragoza	180,33	181,00	0,67

2.2. PRECIOS EN MERCADOS REPRESENTATIVOS DE VINOS
R. EJECUCIÓN (UE) 2017/1185 DE LA COMISION. Artículo 11, Anexo II. 3.

En €/hectólitro, salida bodega, a granel, pago al contado sin I. V. A.

PRODUCTO	MERCADO REPRESENTATIVO	Semana 20 11/05-17/05 2026	Semana 21 18/05-24/05 2026	Variación €
Vino Blanco sin DOP/IPG	Albacete	55,34	53,04	-2,30
	Ciudad Real	42,67	44,81	2,13
	Cuenca	49,80	49,80	0,00
Vino Tinto sin DOP / IPG	Precio de vino tinto referido al producto de 12 puntos de color			
	Albacete	53,27	53,72	0,45
	Ciudad Real	51,56	48,98	-2,58
	Cuenca	52,48	49,86	-2,62
	Valencia	--	49,49	--

2.3. PRECIOS EN MERCADOS REPRESENTATIVOS DE ACEITES Y SEMILLAS DE GIRASOL

Aceites. Precios salida almazara/orujera/refinadora, en C/100 kg, sin I.V.A. Rgto. 2017/1185. Art.11. Anexo I.3.
Semilla de girasol. Precios en almacén del comprador mayorista, en C/t, sin I.V.A. Rgto 2017/1185. Art. 8

PRODUCTO Y ESPECIFICACIONES	MERCADO REPRESENTATIVO	Semana 20 11/05-17/05 2026	Semana 21 18/05-24/05 2026	Variación C
ACEITE DE OLIVA VIRGEN EXTRA Menos de 0,8º	Albacete	415,00	410,00	-5,00
	Almería	431,00	431,00	0,00
	Badajoz	423,00	426,00	3,00
	Cádiz	433,00	408,00	-25,00
	Ciudad Real	408,00	407,00	-1,00
	Córdoba	424,00	423,00	-1,00
	Cuenca	420,00	412,50	-7,50
	Granada	426,00	418,50	-7,50
	Huelva	450,00	425,00	-25,00
	Jaén	419,00	396,00	-23,00
	Málaga	416,00	406,50	-9,50
	Murcia	406,00	385,00	-21,00
Sevilla	433,50	433,50	0,00	
Tarragona	447,50	440,00	-7,50	
Toledo	402,00	402,00	0,00	
Zaragoza	392,50	392,50	0,00	
ACEITE DE OLIVA VIRGEN De 0,8º a 2º	Albacete	360,00	335,00	-25,00
	Almería	400,00	400,00	0,00
	Cádiz	370,00	370,00	0,00
	Ciudad Real	352,00	345,00	-7,00
	Córdoba	347,50	356,00	8,50
	Cuenca	357,50	335,00	-22,50
	Granada	353,50	366,00	12,50
	Huelva	380,00	380,00	0,00
	Jaén	343,50	334,00	-9,50
	Málaga	368,50	331,50	-37,00
	Murcia	349,00	333,00	-16,00
	Sevilla	372,50	372,50	0,00
Tarragona	397,50	390,00	-7,50	
Toledo	345,00	345,00	0,00	
Zaragoza	340,00	340,00	0,00	
ACEITE DE OLIVA LAMPANTE	Albacete	320,00	315,00	-5,00
	Cádiz	310,00	310,00	0,00
	Ciudad Real	335,00	328,00	-7,00
	Córdoba	321,50	316,50	-5,00
	Cuenca	327,00	315,00	-12,00
	Granada	327,00	321,50	-5,50
	Huelva	310,00	310,00	0,00
	Jaén	335,00	321,50	-13,50
	Málaga	336,00	303,50	-32,50
	Murcia	315,00	310,00	-5,00
	Sevilla	316,50	316,50	0,00
	Tarragona	297,50	285,00	-12,50
Toledo	307,00	307,00	0,00	
Zaragoza	307,50	307,50	0,00	
ACEITE DE OLIVA REFINADO	Córdoba	337,50	337,50	0,00
	Jaén	341,00	341,00	0,00
	Sevilla	346,00	346,00	0,00
	Tarragona	330,00	320,00	-10,00
ACEITE DE ORUJO DE OLIVA CRUDO	Córdoba	128,00	128,00	0,00
	Jaén	129,50	130,50	1,00
	Málaga	133,00	133,00	0,00
	Sevilla	129,50	129,50	0,00
	Tarragona	130,00	130,00	0,00
Toledo	160,00	160,00	0,00	
ACEITE DE ORUJO DE OLIVA REFINADO	Sevilla	194,00	197,00	3,00
PIPA DE GIRASOL Alto oleico	Centro	537,63	537,63	0,00
	Norte	537,53	537,53	0,00
	Sur	571,54	571,54	0,00
PIPA DE GIRASOL Convencional	Centro	452,95	452,95	0,00
	Norte	447,29	447,29	0,00
	Sur	499,40	499,40	0,00

3. PRECIOS DE PRODUCCIÓN DE FRUTAS Y HORTALIZAS EN EL MERCADO INTERIOR

3.1. PRECIOS DE PRODUCCIÓN EN EL MERCADO INTERIOR FRUTAS

3.1.1. Precios de Producción de Frutas en el Mercado Interior:

Precios diarios y Precios Medios Ponderados Semanales en mercados representativos provinciales.

Precios a la salida del centro de acondicionamiento de productos seleccionados, embalados y, en su caso, en palés (€/100 kg peso neto)

CÍTRICOS

PRODUCTO	MERCADO	VARIEDAD O TIPO	CAT.	CALIBRE	Semana 20 11/05-17/05 2026	Semana 21 18/05-24/05 2026	Variación (%)
LIMÓN	Alicante	Verna	I	3-4	189,82	190,17	0,18
	Málaga	Verna	I	3-4	177,48	177,42	-0,03
	Murcia	Verna	I	3-4	199,20	199,02	-0,09
MANDARINA	Castellón	Murkott	I	1-2	-	167,67	-
	Valencia	Nadorcott	I	1-2	-	160,61	-
	Castellón	Ortanique	I	1-2	-	161,70	-
NARANJA	Castellón	Barberina	I	3-6	109,55	100,61	-8,16
	Valencia	Barberina	I	3-6	93,68	95,80	2,26
	Valencia	Navel	I	3-6	97,67	106,00	8,53
	Valencia	Navel Lane Late	I	3-6	95,31	102,37	7,41
	Castellón	Navel Powel	I	3-6	111,94	108,43	-3,14
	Valencia	Navel Powel	I	3-6	97,67	97,26	-0,42
	Castellón	Navelate	I	3-6	81,70	89,03	8,97
	Castellón	Valencia Late	I	3-6	107,05	98,68	-7,82
	Córdoba	Valencia Late	I	3-6	95,00	92,00	-3,16
	Huelva	Valencia Late	I	3-6	98,00	95,00	-3,06
	Sevilla	Valencia Late	I	3-6	96,00	90,00	-6,25
	Valencia	Valencia Late	I	3-6	78,70	83,36	5,92
	Castellón	Valencia Midnight	I	3-6	-	157,96	-
Valencia	Valencia Midnight	I	3-6	88,14	94,17	6,84	

FRUTAS DE PEPITA

PRODUCTO	MERCADO	VARIEDAD O TIPO	CAT.	CALIBRE	Semana 20 11/05-17/05 2026	Semana 21 18/05-24/05 2026	Variación (%)
MANZANA	Gerona	Fuji	I	65-80	139,26	138,88	-0,28
	Lérida	Fuji	I	65-80	100,00	100,00	0,00
	Navarra	Fuji	I	65-80	140,50	140,50	0,00
	Zaragoza	Fuji	I	65-80	120,32	123,23	2,42
	Zaragoza	Gala	I	65-80	109,55	120,00	9,54
	Gerona	Golden Delicious	I	65-80	128,60	129,89	1,01
	Lérida	Golden Delicious	I	65-80	105,50	110,03	4,29
	Navarra	Golden Delicious	I	65-80	134,50	134,50	0,00
	Zaragoza	Golden Delicious	I	65-80	109,16	110,10	0,86
	Gerona	Granny Smith	I	65-80	113,00	124,75	10,40
	Lérida	Granny Smith	I	65-80	105,12	108,48	3,20
	Gerona	Red Delicious	I	65-80	127,87	105,59	-17,42
	PERA	Lérida	Blanquilla	I	55-60	85,00	85,00
La Rioja		Conferencia	I	60-65+	205,00	205,00	0,00
Lérida		Conferencia	I	60-65+	151,59	153,42	1,21
Navarra		Conferencia	I	60-65+	162,50	162,50	0,00
Zaragoza	Conferencia	I	60-65+	150,00	149,23	-0,51	

FRUTAS DE HUESO

PRODUCTO	MERCADO	VARIEDAD O TIPO	CAT.	CALIBRE	Semana 20 11/05-17/05 2026	Semana 21 18/05-24/05 2026	Variación (%)
ALBARICOQUE	Badajoz	Todos los tipos y variedades	-	45-50 mm	-	220,00	-
	Murcia	Todos los tipos y variedades	-	45-50 mm	235,18	211,65	-10,00
	Valencia	Todos los tipos y variedades	-	45-50 mm	211,50	220,37	4,19
CEREZA	Barcelona	Todas las variedades dulces	-	22 y más	-	700,00	-
	Cáceres	Todas las variedades dulces	-	22 y más	360,00	480,00	33,33
	Lérida	Todas las variedades dulces	-	22 y más	800,00	500,00	-37,50
	Murcia	Todas las variedades dulces	-	22 y más	-	677,05	-
	Navarra	Todas las variedades dulces	-	22 y más	-	398,00	-
	Tarragona	Todas las variedades dulces	-	22 y más	272,46	231,88	-14,89
Zaragoza	Todas las variedades dulces	-	22 y más	438,42	398,39	-9,13	
MELOCOTÓN	Badajoz	Pulpa amarilla	I	A/B	-	180,00	-
	Murcia	Pulpa amarilla	I	A/B	194,70	170,12	-12,63
	Valencia	Pulpa amarilla	I	A/B	-	187,00	-
	Sevilla	Pulpa blanca	I	A/B	325,00	160,00	-50,77
	Valencia	Pulpa blanca	I	A/B	-	204,00	-
NECTARINA	Murcia	Paraguay	I	A/B	288,73	208,84	-27,67
	Badajoz	Pulpa amarilla	I	A/B	-	185,00	-
	Huelva	Pulpa amarilla	I	A/B	350,00	175,00	-50,00
	Murcia	Pulpa amarilla	I	A/B	214,40	183,06	-14,62
	Sevilla	Pulpa amarilla	I	A/B	345,00	165,00	-52,17
Valencia	Pulpa amarilla	I	A/B	220,00	222,00	0,91	

3.1.2. Precios de Producción de Frutas en el Mercado Interior: Precios Medios Ponderados Semanales Nacionales

Referencia: Reglamento Delegado (UE) 2017/891 de la Comisión, de 13 de marzo (DOUE de 25 de mayo). Art. 55 y Anexo VI
Precios a la salida del centro de acondicionamiento de productos seleccionados, embalados y, en su caso, en palés (€/100kg peso neto)

CÍTRICOS

PRODUCTO	MERCADO	VARIEDAD O TIPO	CAT.	CALIBRE	Semana 20 11/05-17/05 2026	Semana 21 18/05-24/05 2026	Variación (%)
LIMÓN	ESPAÑA	Todas las variedades	I	3-4	193,49	193,48	-0,01
MANDARINA	ESPAÑA	Todas las variedades	I	1-2	-	160,66	-
NARANJA	ESPAÑA	Todas las variedades	I	3-6	95,61	93,36	-2,36
	ESPAÑA	Lanelate	I	3-6	95,94	102,37	6,70
	ESPAÑA	Navel	I	3-6	100,01	98,11	-1,89
	ESPAÑA	Navelate	I	3-6	81,70	89,03	8,97
	ESPAÑA	Valencia Late	I	3-6	88,75	88,56	-0,21

FRUTAS DE PEPITA

PRODUCTO	MERCADO	VARIEDAD O TIPO	CAT.	CALIBRE	Semana 20 11/05-17/05 2026	Semana 21 18/05-24/05 2026	Variación (%)
MANZANA	ESPAÑA	Fuji	I	65-80	131,44	134,58	2,39
	ESPAÑA	Gala	I	65-80	109,55	120,00	9,54
	ESPAÑA	Golden Delicious	I	65-80	117,54	118,73	1,02
	ESPAÑA	Granny Smith	I	65-80	108,75	113,93	4,76
	ESPAÑA	Red Delicious y demás Var. Rojas	I	65-80	127,87	105,59	-17,42
PERA	ESPAÑA	Blanquilla	I	55-60	117,04	105,00	-10,28
	ESPAÑA	Conferencia	I	60-65+	182,66	182,52	-0,08

FRUTAS DE HUESO

PRODUCTO	MERCADO	VARIEDAD O TIPO	CAT.	CALIBRE	Semana 20 11/05-17/05 2026	Semana 21 18/05-24/05 2026	Variación (%)
ALBARICOQUE	ESPAÑA	Todos los tipos y variedades	-	45-50 mm	230,69	213,66	-7,38
CEREZA	ESPAÑA	Todas las variedades dulces	-	22 y más	379,53	403,25	6,25
MELOCOTÓN	ESPAÑA	Melocotón general (carne blanca, carne amarilla y paraguaya)	I	A/B	225,62	185,69	-17,70
	ESPAÑA	Pulpa amarilla, bandejas o envases de unos 6 a 10 kg	I	A/B	194,70	172,32	-11,49
	ESPAÑA	Pulpa blanca, bandejas o envases de unos 6 a 10 kg	I	A/B	325,00	188,99	-41,85
	ESPAÑA	Paraguaya	I	A/B	283,51	208,84	-26,34
NECTARINA	ESPAÑA	Nectarina general (carne blanca, carne amarilla y platerina)	I	A/B	242,24	182,19	-24,79
	ESPAÑA	Pulpa amarilla	I	A/B	242,24	182,16	-24,80

3.2. PRECIOS DE PRODUCCIÓN EN EL MERCADO INTERIOR: PRODUCTOS HORTÍCOLAS

3.2.1. Precios de Producción de Hortícolas en el Mercado Interior:
Precios diarios y Precios Medios Ponderados Semanales en mercados representativos provinciales.

Precios a la salida del centro de acondicionamiento de productos seleccionados, embalados y, en su caso, en palés (C/100 kg peso neto)

HORTALIZAS (I)

PRODUCTO	MERCADO	VARIEDAD O TIPO	CAT.	CALIBRE	Semana 20 11/05-17/05 2020	Semana 21 18/05-24/05 2020	Variación (%)
ACELGA	Madrid	Todos los tipos y variedades	-	-	133,50	118,88	-10,95
	Navarra	Todos los tipos y variedades	-	-	102,00	125,00	22,55
	Pontevedra	Todos los tipos y variedades	-	-	477,92	467,89	-2,10
AJO	Ciudad Real	Blanco	-	50-60 mm	250,00	250,00	0,00
	Cuenca	Blanco	-	50-60 mm	195,94	195,94	0,00
	Toledo	Blanco	-	50-60 mm	149,00	149,00	0,00
	Ciudad Real	Morado	-	50-80 mm	280,00	280,00	0,00
	Córdoba	Morado	-	50-80 mm	286,66	287,19	0,19
	Cuenca	Morado	-	50-80 mm	294,96	321,96	9,15
	Madrid	Morado	-	50-80 mm	300,00	300,00	0,00
	Toledo	Morado	-	50-80 mm	284,00	284,00	0,00
	Ciudad Real	Primavera	-	50-60 mm	245,00	245,00	0,00
	Córdoba	Primavera	-	50-60 mm	256,29	256,87	0,23
	Cuenca	Primavera	-	50-60 mm	180,55	180,55	0,00
	ALCACHOFA	Granada	Todos los tipos y variedades	-	-	115,00	110,00
Navarra		Todos los tipos y variedades	-	-	140,00	124,00	-11,43
APIO	Murcia	Verde	-	-	87,78	94,27	7,39
BERENJENA	Almería	Todos los tipos y variedades	-	40+/70+	83,17	65,10	-21,73
	Málaga	Todos los tipos y variedades	-	40+/70+	-	150,00	-
BRÓCOLI	Murcia	Todos los tipos y variedades	-	-	126,81	124,30	-1,98
CALABACÍN	Almería	Todas las variedades	-	14-21 g	67,39	50,20	-25,51
CEBOLLA	Albacete	Todos los tipos y variedades	-	40-80	36,00	36,00	0,00
	Ciudad Real	Todos los tipos y variedades	-	40-80	90,00	90,00	0,00
	Córdoba	Todos los tipos y variedades	-	40-80	45,00	44,00	-2,22
	Cuenca	Todos los tipos y variedades	-	40-80	60,00	60,00	0,00
	Lérida	Todos los tipos y variedades	-	40-80	-	45,00	-
	Madrid	Todos los tipos y variedades	-	40-80	111,41	91,23	-18,11
	Sevilla	Todos los tipos y variedades	-	40-80	-	60,00	-
	Toledo	Todos los tipos y variedades	-	40-80	60,00	60,00	0,00
	CHAMPRIÓN	Albacete	Cerrado	-	30-65 mm	209,50	209,50
Cuenca		Cerrado	-	30-65 mm	190,99	188,78	-1,16
La Rioja		Cerrado	-	30-65 mm	337,00	337,00	0,00
Navarra		Cerrado	-	30-65 mm	328,00	328,00	0,00
COLIFLOR	Barcelona	Todos los tipos y variedades	-	16-20 cm	100,00	120,00	20,00
	Ciudad Real	Todos los tipos y variedades	-	16-20 cm	178,00	174,00	-2,25
	Granada	Todos los tipos y variedades	-	16-20 cm	130,10	130,34	0,18
	La Rioja	Todos los tipos y variedades	-	16-20 cm	125,85	128,90	2,42
	Murcia	Todos los tipos y variedades	-	16-20 cm	106,38	104,51	-1,76
	Navarra	Todos los tipos y variedades	-	16-20 cm	125,00	125,00	0,00
	Tarragona	Todos los tipos y variedades	-	16-20 cm	126,00	126,00	0,00
COL-REPOLLO	Madrid	Todos los tipos y variedades	-	-	100,00	100,00	0,00
	Navarra	Todos los tipos y variedades	-	-	63,00	63,00	0,00
	Málaga	Todos los tipos y variedades	-	-	35,00	30,00	-14,29
	Murcia	Todos los tipos y variedades	-	-	91,07	98,83	8,51
ESPÁRRAGO	Granada	Todos los tipos y variedades	-	-	-	335,67	-
	Madrid	Todos los tipos y variedades	-	-	685,67	685,22	-0,07
	Navarra	Todos los tipos y variedades	-	-	-	390,00	-

Precios a la salida del centro de acondicionamiento de productos seleccionados, embalados y, en su caso, en palés (C/100 kg peso neto)

HORTALIZAS (y II)

PRODUCTO	MERCADO	VARIEDAD O TIPO	CAT.	CALIBRE	Semana 20 11/05-17/05 2026	Semana 21 18/05-24/05 2026	Variación (%)
FRESA	Barcelona	Todas las variedades	-	-	294,49	327,64	11,26
HABA	Granada	Haba verde	-	-	-	130,00	-
JUDÍA VERDE	Almería	Plana	-	-	318,36	305,30	-4,10
	Granada	Plana	-	-	255,00	270,57	6,11
LECHUGA	Murcia	Baby	I	-	109,77	110,90	1,03
	Granada	Iceberg	I	400g y+	-	32,00	-
	Murcia	Iceberg	I	400g y+	92,31	83,19	-9,88
	Murcia	Romana	I	400g y+	100,18	99,68	-0,50
	Barcelona	Todos los tipos y variedades	I	400g y+	166,67	100,00	-40,00
	La Coruña	Todos los tipos y variedades	I	400g y+	314,06	327,42	4,25
	Navarra	Todos los tipos y variedades	I	400g y+	152,00	152,00	0,00
	Pontevedra	Todos los tipos y variedades	I	400g y+	441,71	452,02	2,33
MELÓN	Almería	Galia	-	-	-	85,00	-
	Almería	Piel de sapo	-	-	-	90,00	-
PATATA	Ciudad Real	Todas las variedades	-	35x35-75x75 mm	97,00	97,00	0,00
	La Coruña	Todas las variedades	-	35x35-75x75 mm	231,34	232,75	0,61
	Lugo	Todas las variedades	-	35x35-75x75 mm	154,54	154,54	0,00
	Orense	Todas las variedades	-	35x35-75x75 mm	158,32	158,32	0,00
	Pontevedra	Todas las variedades	-	35x35-75x75 mm	199,27	199,27	0,00
PEPINO	Almería	Español	-	-	50,07	55,00	9,86
	Granada	Español	-	-	105,00	65,00	-38,10
	Madrid	Español	-	-	185,11	122,00	-34,09
	Murcia	Español	-	-	81,53	76,05	-6,72
	Almería	Variedades Lisas	-	-	49,53	37,32	-24,65
	Granada	Variedades Lisas	-	-	-	67,88	-
PIMIENTO	Almería	Cuadrado color (rojo o amarillo)	I	70 mm y +	83,61	97,95	17,14
	Murcia	Cuadrado color (rojo o amarillo)	I	70 mm y +	102,18	82,11	-19,64
	Almería	Cuadrado Verde	I	70 mm y +	78,91	61,80	-21,68
	Murcia	Cuadrado Verde	I	70 mm y +	102,85	96,25	-6,42
	Málaga	Italiano Verde	I	40 mm y +	-	90,00	-
	Murcia	Italiano Verde	I	40 mm y +	79,88	69,78	-12,64
	La Coruña	Todos los tipos y variedades	I	70 mm y +	352,50	352,50	0,00
	Ciudad Real	Todos los tipos y variedades	I	70 mm y +	160,00	155,20	-3,00
	Orense	Todos los tipos y variedades	I	70 mm y +	300,00	300,00	0,00
PUERRO	Cádiz	Todos los tipos y variedades	-	-	93,00	90,00	-3,23
	Navarra	Todos los tipos y variedades	-	-	109,00	101,50	-6,88
	Tarragona	Todos los tipos y variedades	-	-	86,10	94,50	9,76
	Toledo	Todos los tipos y variedades	-	-	66,00	66,00	0,00
SANDÍA	Almería	Sin semillas	-	-	119,34	95,59	-19,91
TOMATE	Ciudad Real	Cereza	I	-	258,80	255,00	-1,47
	Granada	Cereza	I	-	202,58	126,24	-37,68
	Murcia	Cereza	I	-	162,58	154,40	-5,03
	Almería	Racimo	I	-	99,82	121,62	21,83
	Ciudad Real	Racimo	I	-	147,00	142,00	-3,40
	Almería	Redondo	I	57-100mm	93,83	80,48	-14,23
	Barcelona	Redondo	I	57-100mm	-	115,00	-
	Ciudad Real	Redondo	I	57-100mm	131,73	128,44	-2,50
	Murcia	Redondo	I	57-100mm	93,25	47,44	-49,12
ZANAHORIA	Cádiz	Todos los tipos y variedades	-	-	80,44	80,00	-0,55
	Toledo	Todos los tipos y variedades	-	-	29,00	29,00	0,00

3.2.2. Precios de Producción de Hortalizas en el Mercado Interior: Precios Medios Ponderados Semanales Nacionales

Referencia: Reglamento Delegado (UE) 2017/891 de la Comisión, de 13 de marzo (DOUE de 25 de mayo). Art. 55 y Anexo VI

Precios a la salida del centro de acondicionamiento de productos seleccionados, embalados y, en su caso, en palés (C/100kg peso neto)

HORTALIZAS

PRODUCTO	MERCADO	VARIEDAD O TIPO	CAT.	CALIBRE	Semana 20 11/05-17/05 2026	Semana 21 18/05-24/05 2026	Variación (%)
AJO	ESPAÑA	Blanco	-	50-60 mm	198,31	198,31	0,00
	ESPAÑA	Morado	-	50-80 mm	288,47	292,61	1,43
	ESPAÑA	Primavera	-	50-60 mm	238,38	238,72	0,14
BERENJENA	ESPAÑA	Todos los tipos y variedades	-	40+/70+	83,17	65,60	-21,12
CALABACÍN	ESPAÑA	Todas las variedades	-	14-21	67,39	50,20	-25,51
CEBOLLA	ESPAÑA	Todos los tipos y variedades	-	40-80	46,16	51,23	10,99
CHAMPIÑÓN	ESPAÑA	Cerrado	-	Medio (30-65 mm)	245,22	244,23	-0,41
COLIFLOR	ESPAÑA	Todos los tipos y variedades	-	16-20 cm	118,07	128,25	8,62
COL-REPOLLO	ESPAÑA	Todos los tipos y variedades	-	-	119,61	87,63	-26,74
ESPARRAGO	ESPAÑA	Todos los tipos y variedades	-	10-16+	-	344,30	-
FRESA	ESPAÑA	Todas las variedades	-	-	292,74	311,34	6,36
JUDÍA VERDE	ESPAÑA	Todos los tipos y variedades	-	-	303,07	287,72	-5,07
LECHUGA	ESPAÑA	Todos los tipos y variedades	I	400 g o superior	146,61	108,11	-26,26
MELÓN	ESPAÑA	Todos los tipos y variedades	-	-	-	87,66	-
PATATA	ESPAÑA	Todas las variedades	-	35x35-75x75 mm	72,02	69,71	-3,21
PEPINO	ESPAÑA	Variedades lisas	-	350-500 g	49,53	45,30	-8,55
PIMIENTO	ESPAÑA	Todos los tipos y variedades	I	40 mm y +	99,96	98,11	-1,85
PUERRO	ESPAÑA	Todos los tipos y variedades	-	-	91,78	93,04	1,37
SANDÍA	ESPAÑA	Todos los tipos y variedades	-	-	119,34	95,59	-19,90
TOMATE	ESPAÑA	Cereza	I	-	186,61	137,65	-26,24
	ESPAÑA	Racimo	I	-	99,89	121,65	21,78
	ESPAÑA	Redondo	I	57-100mm	94,49	75,31	-20,30
ZANAHORIA	ESPAÑA	Todos los tipos y variedades	-	-	80,08	79,66	-0,53

4. PRECIOS REPRESENTATIVOS DE PRODUCTOS GANADEROS

4.1. PRECIOS REPRESENTATIVOS DE PRODUCTOS GANADEROS: BOVINO

4.1.1. Precios Medios Nacionales de Canales de Bovino Pesado

PRECIO MEDIO NACIONAL (€/100kg Canal) DE CANALES DE BOVINO PESADO SEGÚN MODELO COMUNITARIO
DE CLASIFICACIÓN R 2017/1182, R 2017/1184, RD 815/2018 (Euro/100kg canal)

CATEGORÍA	CLASE DE CONFORMACIÓN Y DE ESTADO DE ENGRASAMIENTO	Semana 20 11/05-17/05 2026	Semana 21 18/05-24/05 2026	Variación €
Categoría A: Canales de machos jóvenes sin castrar de más de un año y menos de dos	Precio medio ponderado Categoría U	740,53	734,47	-6,06
	Muy buena y poco cubierta (U-2)	739,70	734,61	-5,09
	Muy buena y cubierta (U-3)	742,21	734,18	-8,03
	Precio medio ponderado Categoría R	702,69	697,79	-4,90
	Buena y poco cubierta (R-2)	719,51	718,59	-0,92
	Buena y cubierta (R-3)	679,47	669,07	-10,40
	Precio medio ponderado Categoría O	667,17	665,01	-2,16
	Menos buena y poco cubierta (O-2)	689,50	685,94	-3,56
Menos buena y cubierta (O-3)	637,57	637,26	-0,31	
Categoría D: Canales de hembras que hayan parido	Precio medio ponderado Categoría P	502,22	487,04	-15,18
	Mediocre y poco cubierta (P-2)	500,13	481,44	-18,69
	Mediocre y cubierta (P-3)	514,07	518,82	4,75
	Precio medio ponderado Categoría R	607,90	600,19	-7,71
	Buena y cubierta (R-3)	580,19	577,15	-3,04
	Buena y grasa (R-4)	695,65	673,13	-22,52
	Precio medio ponderado Categoría O	568,33	565,08	-3,25
	Menos buena y poco cubierta (O-2)	533,56	526,83	-6,73
Menos buena y cubierta (O-3)	567,14	568,08	0,94	
Menos buena y grasa (O-4)	650,11	642,15	-7,96	
Categoría E: Canales de otras hembras (de 12 meses o más)	Precio medio ponderado Categoría U	763,41	751,93	-11,48
	Muy buena y poco cubierta (U-2)	761,17	755,39	-5,78
	Muy buena y cubierta (U-3)	764,33	750,52	-13,81
	Precio medio ponderado Categoría R	743,01	733,64	-9,37
	Buena y poco cubierta (R-2)	740,90	738,36	-2,54
	Buena y cubierta (R-3)	746,45	736,97	-9,48
	Buena y grasa (R-4)	730,58	712,99	-17,59
	Precio medio ponderado Categoría O	625,98	615,74	-10,25
Menos buena y poco cubierta (O-2)	606,58	585,03	-21,55	
Menos buena y cubierta (O-3)	630,46	623,20	-7,26	
Menos buena y grasa (O-4)	638,83	634,53	-4,30	
Categoría Z: Canales de animales desde 8 a menos de 12 meses	Precio medio ponderado Categoría U	748,78	744,35	-4,43
	Muy buena y poco cubierta (U-2)	732,01	745,74	13,73
	Muy buena y cubierta (U-3)	761,42	743,30	-18,12
	Precio medio ponderado Categoría R	714,98	710,60	-4,38
	Buena y poco cubierta (R-2)	719,69	714,67	-5,02
	Buena y cubierta (R-3)	713,41	709,24	-4,17
	Precio medio ponderado Categoría O	638,05	631,56	-6,49
	Menos buena y poco cubierta (O-2)	656,30	646,66	-9,64
Menos buena y cubierta (O-3)	604,16	603,52	-0,64	

4.1.2. Precios Medios Nacionales del Bovino Vivo

R 2017/1182, R 2017/1184 (Euro/100 kg vivo)

BOVINO VIVO	Semana 20 11/05-17/05 2026	Semana 21 18/05-24/05 2026	Variación €
Machos hasta 480 Kg. vivo	413,71	412,29	-1,42
Machos de más de 480 kg. vivo	400,90	398,38	-2,52
Hembras que hayan parido	270,05	267,16	-2,89
Otras hembras de hasta 380 Kg. vivo	425,03	424,39	-0,64
Otras hembras de más de 380 Kg. vivo	425,76	424,32	-1,44

4.1.3. Precios Medios Nacionales de Otros Animales de la Especie Bovina

OTROS BOVINOS	Semana 20 11/05-17/05 2026	Semana 21 18/05-24/05 2026	Variación €
TERNEROS DE 8 DÍAS A 4 SEMANA (Euro/cabeza)			
Macho frisón	163,75	159,39	-4,36
Macho cruzado	305,17	301,83	-3,34
Hembra frisón	166,11	161,50	-4,61
Hembra cruzado	247,39	243,95	-3,44
<i>Media ponderada nacional (Euro/Cabeza)</i>	223,38	219,46	-3,92
TERNEROS DE 6 HASTA 12 MESES (Euro/100kg vivo)			
Macho frisón (base 200 kg)	445,57	433,77	-11,80
Macho cruzado (base 200 kg)	652,58	639,90	-12,68
Hembra frisón (base 200 kg)	500,00	490,00	-10,00
Hembra cruzado (base 200 kg)	537,85	525,76	-12,09
<i>Media ponderada nacional (Euro/100kg vivo)</i>	599,31	586,90	-12,41

4.2. PRECIOS REPRESENTATIVOS DE PRODUCTOS GANADEROS: OVINO

4.2.1. Precios Medios Nacionales de Canales de Ovinos Frescos o Refrigerados

R 2017/1182, R 2017/1184 (Euro/100 kg canal)

CANALES DE CORDEROS	Semana 20 11/05-17/05 2026	Semana 21 18/05-24/05 2026	Variación €
Peso canal (<=7) kg	1.214,00	1.270,90	56,90
Peso canal (>7 y <=10) kg	1.141,60	1.082,80	-58,80
Peso canal (>10 y <=13) kg	1.190,60	1.168,40	-22,20
Peso canal (>13 y <=16) kg	1.145,00	1.116,70	-28,30
Peso canal (>16) kg	1.101,30	1.112,10	10,80
Reproductores	393,80	407,90	14,10

4.3. PRECIOS REPRESENTATIVOS DE PRODUCTOS GANADEROS: PORCINO

4.3.1. Precios Medios de Canales de Porcino de Capa Blanca

CLASIFICACIÓN EUROP R 2017/1182, R 2017/1184 (Euro/100kg canal)

	Clase S (>60% contenido magro)			Clase E (60%-55% contenido magro)			Clase U (55%-50% contenido magro)		
	Semana 20 11/05-17/05 2026	Semana 21 18/05-24/05 2026	Variación C	Semana 20 11/05-17/05 2026	Semana 21 18/05-24/05 2026	Variación C	Semana 20 11/05-17/05 2026	Semana 21 18/05-24/05 2026	Variación C
PRECIO MEDIO NACIONAL	165,84	166,05	0,21	161,66	161,63	-0,03	167,87	168,01	0,14

	Clase R (50%-45% contenido magro)			Clase O (45%-40% contenido magro)			Clase P (<40% contenido magro)		
	Semana 20 11/05-17/05 2026	Semana 21 18/05-24/05 2026	Variación C	Semana 20 11/05-17/05 2026	Semana 21 18/05-24/05 2026	Variación C	Semana 20 11/05-17/05 2026	Semana 21 18/05-24/05 2026	Variación C
PRECIO MEDIO NACIONAL	164,09	164,84	0,75	163,61	162,09	-1,52	165,57	165,21	-0,36

4.3.2. Precios Medios en Mercados Representativos Provinciales de Porcino Cebado (*)

MERCADO REPRESENTATIVO	SELECTO (nivel menor de grasa)			NORMAL (nivel normal de grasa)			GRASO (nivel mayor de grasa)		
	Semana 20 11/05-17/05 2026	Semana 21 18/05-24/05 2026	Variación C	Semana 20 11/05-17/05 2026	Semana 21 18/05-24/05 2026	Variación C	Semana 20 11/05-17/05 2026	Semana 21 18/05-24/05 2026	Variación C
Barcelona	-	-	-	1,34	1,34	0,00	1,31	1,31	0,00
Huesca	1,30	1,30	0,00	1,28	1,28	0,00	1,26	1,26	0,00
Lleida	1,28	1,28	0,00	1,27	1,27	0,00	1,26	1,26	0,00
Murcia	1,34	1,34	0,00	1,33	1,33	0,00	1,32	1,32	0,00
Pontevedra	1,30	1,30	0,00	1,27	1,27	0,00	1,65	1,65	0,00
Salamanca	1,28	1,28	0,00	1,27	1,27	0,00	1,74	1,74	0,00
Segovia	1,28	1,29	0,01	1,27	1,28	0,01	1,71	1,73	0,02
Zaragoza	1,31	1,31	0,00	1,27	1,27	0,00	1,26	1,26	0,00

(*) En Euro/kg vivo

4.3.3. Precios Medios de Porcino Precoz, Lechones y Otras Calidades

(Euro/100kg vivo)

CERDAS DE DESVIEJE	Semana 20 11/05-17/05 2026	Semana 21 18/05-24/05 2026	Variación €
Cerdas de Desvieje	42,31	42,31	0,00
CERDOS CEBADOS			
Categoría U	129,26	129,36	0,10
LECHONES			
Lleida.Base 20kg de peso.	230,00	210,00	-20,00
Segovia.Base 20kg de peso.	285,00	265,00	-20,00
Media nacional. Calidad Normal. Base 20 kg de	284,70	255,51	-29,19

4.3.4. Precios Medios de Porcino: Tronco Ibérico

(Euro/100kg vivo)

TOSTONES	Semana 20 11/05-17/05 2026	Semana 21 18/05-24/05 2026	Variación €
De 5 a 9 kilos	634,25	634,25	0,00
De 9 a 12 kilos	970,03	970,03	0,00
LECHONES			
Lechón Ibérico Cruzado Base 23 kg	823,77	829,76	5,99
MARRANOS			
Marranos Ibéricos de 35 a 60 kg	499,78	502,78	3,00
PRIMALES			
Primales Ibéricos de 60 a 100 kg	-	-	-
CERDO CEBADO			
Cerdo Cebado (Intensivo)	304,57	305,10	0,53
Cerdo Cebado de Campo (Extensivo)	321,49	321,78	0,29
Cerdo Cebado de Bellota 100% Ibérico	-	-	-
DESVIEJE			
Reproductores de desvieje	217,40	217,40	0,00
REPRODUCTORES			
Reproductores >6 meses	463,00	463,00	0,00
CASTRONAS			
Castronas	156,50	156,50	0,00

Denominaciones de acuerdo con la Norma de Calidad (RD 4/2014)

Para información sobre precios de productos agrícolas y ganaderos en otros Estados Miembros de la UE:

<https://agridata.ec.europa.eu/extensions/DataPortal/prices.html>



MINISTERIO
DE AGRICULTURA, PESCA
Y ALIMENTACIÓN