

# PRECIOS COYUNTURALES



**SEMANA 12 – 2024**  
Del 18 al 24 de marzo



**SUBSECRETARÍA**

Subdirección General de Análisis, Coordinación y Estadística

[sgapc@mapa.es](mailto:sgapc@mapa.es)

<https://www.mapa.gob.es/es/estadistica/temas/>

Publicación elaborada por la  
Subsecretaría  
Subdirección General de Análisis, Coordinación y Estadística

**MINISTERIO  
DE AGRICULTURA, PESCA  
Y ALIMENTACIÓN**

© Ministerio de Agricultura, Pesca y Alimentación  
Secretaría General Técnica  
Centro de Publicaciones  
Catálogo de Publicaciones de la Administración General del Estado:  
<https://cpage.mpr.gob.es/>

N.I.P.O.: 003190900

Se permite la utilización, copia o reproducción de los datos de este Boletín siempre que se cite expresamente su procedencia.

---

# Índice:

---

	PÁGINA
<b>PRECIOS MEDIOS NACIONALES.....</b>	<b>4</b>
PRECIOS MEDIOS NACIONALES DE PRODUCTOS AGRÍCOLAS.....	4 - 6
PRECIOS MEDIOS NACIONALES DE PRODUCTOS GANADEROS.....	7 - 8
<b>PRECIOS EN MERCADOS REPRESENTATIVOS DE CEREALES, VINOS Y ACEITES.....</b>	<b>9</b>
PRECIOS MEDIOS EN MERCADOS REPRESENTATIVOS DE CEREALES.....	9 - 11
PRECIOS MEDIOS EN MERCADOS REPRESENTATIVOS DE VINOS.....	12
PRECIOS MEDIOS EN MERCADOS REPRESENTATIVOS DE ACEITES.....	13
<b>PRECIOS DE PRODUCCIÓN DE FRUTAS Y HORTALIZAS EN EL MERCADO INTERIOR.....</b>	<b>14</b>
PRECIOS DE PRODUCCIÓN EN EL MERCADO INTERIOR: FRUTAS.....	14
PRECIOS DE PRODUCCIÓN EN EL MERCADO INTERIOR: PRODUCTOS HORTÍCOLAS.....	16 - 17
<b>PRECIOS REPRESENTATIVOS DE PRODUCTOS GANADEROS.....</b>	<b>18</b>
PRECIOS REPRESENTATIVOS DE PRODUCTOS GANADEROS: BOVINO.....	18
PRECIOS REPRESENTATIVOS DE PRODUCTOS GANADEROS: OVINO.....	19
PRECIOS REPRESENTATIVOS DE PRODUCTOS GANADEROS: PORCINO.....	20 - 21



## 1. PRECIOS MEDIOS NACIONALES

### 1.1. PRECIOS MEDIOS NACIONALES DE PRODUCTOS AGRÍCOLAS

1.1.1. Precios Medios Nacionales de Cereales, Arroz, Oleaginosas, Tortas, Proteicos, Vinos y Aceites.					
PRODUCTOS AGRÍCOLAS (especificaciones)		Semana 11 11/03 - 17/03 2024	Semana 12 11/03 - 17/03 2024	Variación semanal euros	Variación semanal %
<b>CEREALES</b>					
(1)	Trigo blando panificable (€/t)	211,60	215,08	3,48	1,64
(1)	Trigo duro (€/t)	330,00	330,00	0,00	0,00
(1)	Cebada pienso (€/t)	201,01	203,90	2,89	1,44
(1)	Cebada malta (€/t)	202,85	204,81	1,96	0,97
(1)	Maíz grano (€/t)	204,55	211,34	6,79	3,32
<b>ARROZ</b>					
(2)	Arroz cáscara japónica (€/t)	573,86	550,60	-23,26	-4,05
(2)	Arroz cáscara índica (€/t)	564,81	548,77	-16,04	-2,84
(3)	Arroz blanco japónica (€/t)	1.073,64	1.096,73	23,09	2,15
(3)	Arroz blanco índica (€/t)	686,17	686,04	-0,13	-0,02
(3)	Arroz blanco vaporizado (€/t)	709,98	767,69	57,71	8,13
(3)	Arroz partido (€/t)	441,08	447,50	6,42	1,46
<b>SEMILLAS OLEAGINOSAS</b>					
(4)	Pipa de girasol alto oleico (€/t)	450,99	450,39	-0,60	-0,13
(4)	Pipa de girasol convencional (€/t)	376,55	375,58	-0,97	-0,26
(4)	Colza (€/t)	417,78	412,20	-5,58	-1,33
<b>TORTAS DE GIRASOL Y SOJA</b>					
(9)	Torta de girasol. 34%-36% proteína (€/t)	234,28	231,12	-3,16	-1,35
(9)	Torta de soja. 44%-47% proteína (€/t)	446,21	446,21	0,00	0,00
<b>PROTEICOS</b>					
(10)	Alfalfa. Balas 1ª Cat. 16,5%-18% proteína (€/t)	245,37	241,57	-3,80	-1,55
(10)	Alfalfa. Pellets estándar. 14%-16% proteína (€/t)	244,86	240,51	-4,35	-1,78
(4)	Guisantes secos (€/t)	299,91	297,71	-2,20	-0,73
(2)	Lentejas (€/t)	653,99	653,99	0,00	0,00
(2)	Garbanzos (€/t)	743,31	743,33	0,02	0,00
(2)	Habas secas (€/t)	361,91	361,91	0,00	0,00
<b>VINOS</b>					
(5)	Vino blanco sin DOP/IGP (€/hectolitro)	50,70	51,13	0,43	0,85
(5)	Vino tinto sin DOP/IGP, 12 p. color (€/hectolitro)	45,06	44,53	-0,53	-1,18
<b>ACEITE DE OLIVA Y ORUJO</b>					
(6)	Aceite de oliva virgen extra < 0,8º (€/100 kg)	870,17	847,22	-22,95	-2,64
(6)	Aceite de oliva virgen, de 0,8º a 2º (€/100 kg)	818,97	788,51	-30,46	-3,72
(6)	Aceite de oliva lampante > 2º (€/100 kg)	778,09	753,90	-24,19	-3,11
(7)	Aceite de oliva refinado (€/100 kg)	830,22	813,30	-16,92	-2,04
(8)	Aceite de orujo de oliva crudo (€/100 kg)	287,66	301,69	14,03	4,88
(7)	Aceite de orujo de oliva refinado (€/100 kg)	389,76	389,76	0,00	0,00
<b>ACEITE DE GIRASOL</b>					
(7)	Aceite de girasol refinado convencional (€/100 kg)	102,84	103,24	0,40	0,39
(7)	Aceite de girasol refinado alto oleico (€/100 kg)	113,32	113,68	0,36	0,32
<b>ACEITE DE SOJA</b>					
(7)	Aceite refinado de soja (€/100 kg)	110,04	115,57	5,53	5,03

#### Posición comercial:

- (1) Salida de almacén cargado o entregado al transformador después de intermediario; (2) Granel sobre almacén agricultor/cooperativa  
 (3) Salida granel industria; (4) Almacén comprador mayorista; (5) Salida bodega; (6) Salida almazara; (7) Salida industria refinadora  
 (8) Salida industria extractora; (9) Salida industria molturadora; (10) Salida industria deshidratadora; (11) Entrada a entamadora

## COMENTARIOS DE MERCADO

- **CEREALES (▲)**: Tras largo tiempo con cotizaciones medias a la baja, esta semana se aprecian prácticamente todos los cereales en seguimiento: **maíz grano** (3,32 %), **trigo blando** (1,64 %), **cebada pienso** (1,44 %) y **cebada malta** (0,97 %); solo el **trigo duro** repite cotización.
- **ARROZ (▼▲)**: Se incrementa notablemente el precio medio del **blanco vaporizado** (8,13 %); también lo hacen, en menor proporción, los del **blanco japónica** (2,15 %) y el **partido** (1,46 %). Descensos para los tipos en **cáscara: japónica** (-4,05 %) e **índica** (-2,84 %), así como, mínimo, para el **blanco índica** (-0,02 %).
- **SEMILLAS OLEAGINOSAS (▼)**: Tras la subida de la semana anterior, vuelve a bajar la cotización de la semilla de **colza** (-1,33 %), además de, nuevamente, con menor intensidad, las de ambos tipos de **girasol: convencional** (-0,26 %) y **alto oleico** (-0,13 %).
- **TORTAS DE GIRASOL Y SOJA (▼=)**: De nuevo a la baja la **torta de girasol** (-1,35 %); sin variaciones para la **de soja**.
- **PROTEICOS (▼=)**: Por tercera semana consecutiva, descienden los precios medios en origen de la **alfalfa –pellets** (-1,78 %) y **balas** (-1,55 %)– y los **guisantes** (-0,73 %). Las **habas**, las **lentejas** y los **garbanzos** repiten cotización.
- **VINOS (▼▲)**: Baja, en proporción similar a la que aumentó la semana pasada, el precio medio del **vino tinto sin DOP/IGP** a salida de bodega (-1,18 %), mientras que se incrementa, una semana más, el del **blanco** (0,85 %).
- **ACEITE DE OLIVA Y ORUJO (▼▲=)**: Se registran nuevos descensos para los aceites de oliva de referencia: **virgen** (-3,72 %), **lampante** (-3,11 %), **virgen extra** (-2,64 %) y **oliva refinado** (-2,04 %). No sucede lo mismo con los de **orujo de oliva**, pues se aprecia el **crudo** (4,88 %) y no varía el **refinado**.
- **ACEITES DE SEMILLAS (▲)**: Como la semana pasada, se mueven al alza tanto el aceite de **girasol convencional** (0,39 %) como el **alto oléico** (0,32 %), al igual que, en mayor proporción, el de **soja** (5,03 %).

1.1.2. Precios Medios Nacionales en Origen de Frutas y Hortalizas				
PRODUCTOS AGRÍCOLAS (especificaciones)	Semana 11 11/03 - 17/03 2024	Semana 12 18/03 - 24/03 2024	Variación semanal euros	Variación semanal %
<b>FRUTAS</b>				
(1) Limón (C/100 kg)	13,33	12,93	-0,39	-2,96
(1) Mandarina (C/100 kg)	40,48	40,10	-0,38	-0,93
(1) Naranja Grupo Blancas (C/100 kg)	27,73	25,93	-1,80	-6,49
(1) Naranja Salustiana (C/100 kg)*	28,04	28,03	-0,02	-0,06
(1) Naranja Valencia Late (C/100 kg)*	21,73	22,78	1,05	4,82
(1) Naranja Grupo Navel (C/100 kg)	30,64	29,82	-0,82	-2,68
(1) Naranja Lanelate (C/100 kg)*	29,37	26,69	-2,67	-9,10
(1) Naranja Navel (C/100 kg)*	30,06	33,12	3,06	10,18
(1) Naranja Navelate (C/100 kg)*	29,82	26,34	-3,48	-11,68
(1) Manzana Fuji (C/100 kg)*	63,99	63,85	-0,14	-0,21
(1) Manzana Gala (C/100 kg)*	65,92	65,89	-0,04	-0,06
(1) Manzana Golden (C/100 kg)*	57,59	57,04	-0,55	-0,95
(1) Manzana Granny Smith (C/100 kg)*	66,02	66,08	0,06	0,09
(1) Manzana Red Delicious y demás var. rojas (C/100 kg)*	71,15	70,98	-0,17	-0,24
(1) Pera Blanquilla (C/100 kg)	78,46	77,65	-0,81	-1,03
(1) Pera Conferencia (C/100 kg)	69,85	69,56	-0,29	-0,41
(1) Aguacate (C/100 kg)	251,96	234,93	-17,03	-6,76
(1) Nispero (C/100 kg)	250,00	224,15	-25,85	-10,34
(1) Plátano (C/100 kg)*	50,07	65,23	15,16	30,28
<b>HORTALIZAS</b>				
(1) Acelga (C/100 kg)	55,79	56,96	1,17	2,09
(1) Ajo (C/100 kg)	154,65	153,08	-1,57	-1,01
(1) Alcachofa (C/100 kg)	96,19	89,52	-6,67	-6,94
(1) Berenjena (C/100 kg)	29,91	21,13	-8,78	-29,35
(1) Brócoli (C/100 kg)	79,61	67,58	-12,03	-15,11
(1) Calabacín (C/100 kg)	35,05	16,60	-18,45	-52,65
(1) Cebolla (C/100 kg)	42,16	39,96	-2,20	-5,22
(1) Champiñón (C/100 kg)	186,02	185,03	-0,99	-0,53
(1) Coliflor (C/100 kg)	56,83	54,66	-2,17	-3,82
(1) Col Repollo de hoja lisa (C/100 kg)	58,50	55,96	-2,54	-4,35
(1) Escarola (C/100 ud)	42,97	41,78	-1,19	-2,77
(1) Espinaca (C/100 kg)	94,70	97,62	2,92	3,08
(1) Fresa (C/100 kg)	153,37	118,33	-35,03	-22,84
(1) Haba verde (C/100 kg)	94,48	105,38	10,90	11,54
(1) Judía verde tipo plana (C/100 kg)	309,06	274,35	-34,72	-11,23
(1) Lechuga Romana (C/100 ud)	25,30	25,48	0,18	0,71
(1) Pepino (C/100 kg)	42,73	30,94	-11,79	-27,59
(1) Pimiento verde tipo italiano (C/100 kg)	130,72	143,77	13,05	9,98
(1) Puerro (C/100 kg)	69,25	69,25	0,00	0,00
(1) Tomate cereza (C/100 kg)*	97,91	98,63	0,72	0,73
(1) Tomate racimo (C/100 kg)*	99,11	68,53	-30,58	-30,85
(1) Tomate redondo liso (C/100 kg)*	74,32	52,61	-21,71	-29,22
(1) Zanahoria (C/100 kg)	38,75	38,75	0,00	0,00
(1) Patata (C/100 kg)	55,90	60,29	4,40	7,87

**Posición comercial:**

(1) Granel: En árbol, finca, almacén agricultor, alhóndiga, lonja, etc. En cítricos y uva de mesa, los precios se dan "en árbol" y "en cepa" respectivamente. Los precios del plátano, por las peculiaridades de su comercialización, son estimados a partir de las cotizaciones obtenidas y contrastadas por la organización de productores (OP), en la posición comercial "venta en verde al madurador".

\*Precios notificados a la Comisión Europea (art. 11 y anexo I.5.c del Reglamento de Ejecución (UE) 2017/1185).

**COMENTARIOS DE MERCADO**

• **CÍTRICOS (▼)**: Descienden, esta semana, los precios medios en árbol de todas las referencias de este sector en seguimiento: nuevamente los de las **naranjas**, tanto las **Blancas** (-6,49 %) como las del grupo **Navel** (-2,68 %), pero también, en esta ocasión, los del **limón** (-2,96 %) y la **mandarina** (-0,93 %).

• **FRUTA DE PEPITA (▼)**: Como la semana anterior, vuelven a bajar las cotizaciones medias de todas las variedades en seguimiento de peras y manzanas en este apartado, con la única, mínima, excepción, de la **manzana Granny Smith** (0,09 %); las variaciones —menores, en general, esta vez— se encuentran entre el -0,06 % de las **manzanas Gala** y el -1,03 % de la **pera Blanquilla**.

• **OTRAS FRUTAS (▲▼)**: Por tercera semana consecutiva, continúa la escalada del precio en origen del **plátano** (30,68 %), en buena parte debida a la bajada de la oferta derivada de las condiciones meteorológicas de estos últimos tiempos; en contraste, retroceden tanto el del **nispero** (-10,34 %) —en movimiento esperado a medida que va avanzando la campaña y se incorporan nuevos mercados— como el del **aguacate** (-6,76 %).

• **HORTALIZAS (▼▲)**: Al contrario que la semana anterior, se registra un número mucho mayor de hortalizas de referencia cuyas cotizaciones medias disminuyen que el de aquéllas para las que se incrementan. Las caídas más relevantes, en esta ocasión, corresponden al **calabacín** (-52,65 %), el **tomate racimo** (-30,85 %), la **berenjena** (-29,35 %) y el **tomate redondo liso** (-29,22 %). Entre los pocos que escapan a esta tendencia, solo para el **haba verde** (11,54 %) se anota una variación superior al 10 % —quedando cerca de esta cifra, también, el **pimiento verde italiano** (9,98 %)—. Sigue subiendo el precio medio de la **patata** (7,87 %), como era de esperar a estas alturas de la campaña.

### 1.1.3. Precios Medios Nacionales de Productos Agrícolas: Gráficos

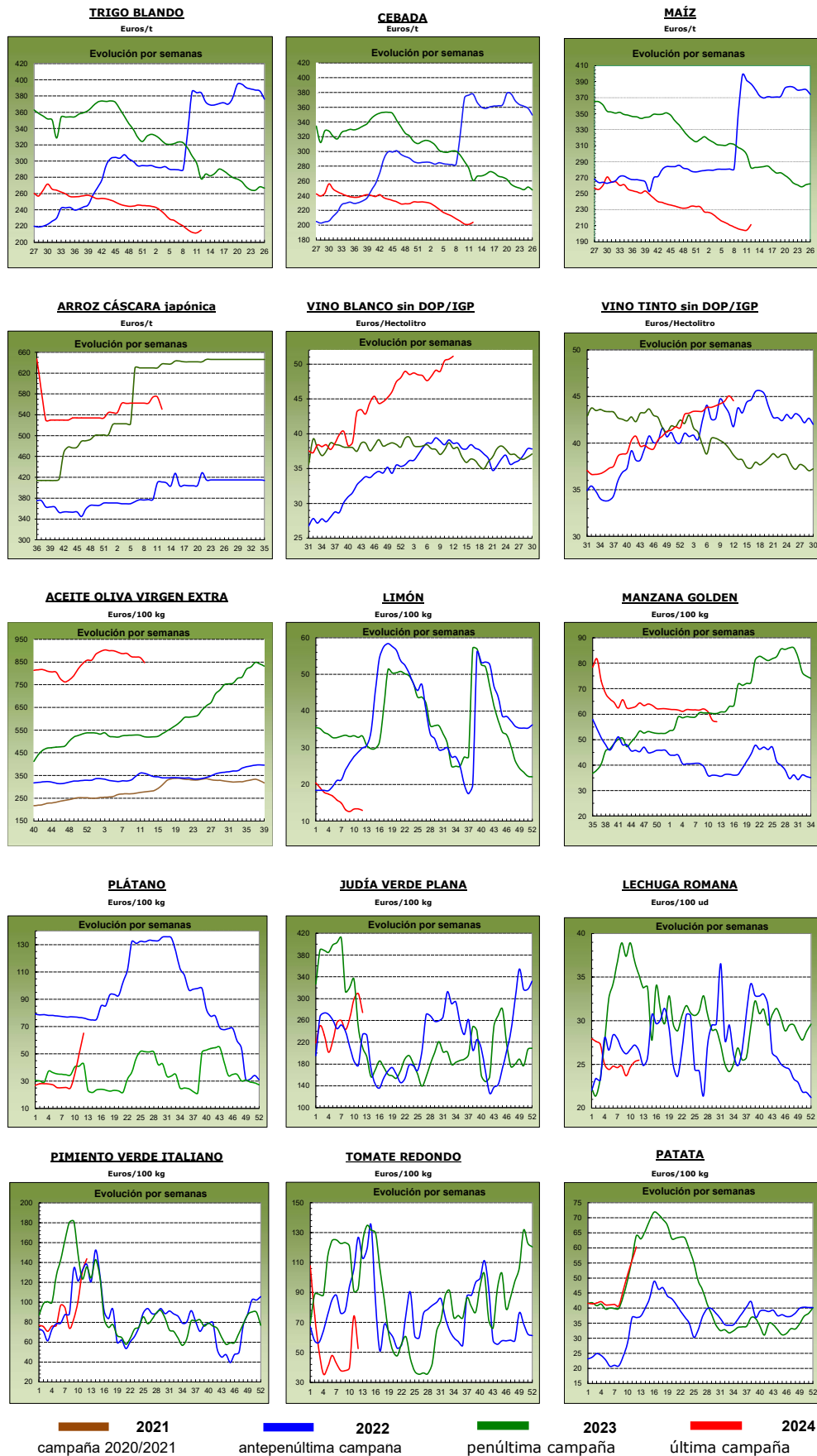

## 1.2. PRECIOS MEDIOS NACIONALES DE PRODUCTOS GANADEROS

1.2.1. Precios Medios Nacionales de Productos Ganaderos					
PRODUCTOS GANADEROS (especificaciones)		Semana 11 11-17/03 2024	Semana 12 18-24/03 2024	Variación semanal euros	Variación semanal %
<b>VACUNO</b>					
(1)	Ternera, 180-300 kilos (€/100 kg canal)	512,01	510,91	-1,10	-0,21
(1)	Machos de 12 a 24 meses (Clase R) (€/100 kg canal)	519,42	534,21	14,79	2,85
(1)	Animales de 8 a 12 meses (Clase R) (€/100 kg canal)	540,79	541,03	0,24	0,04
(1)	Bovino vivo, conjunto categorías (€/100 kg vivo)	273,16	274,05	0,89	0,33
<b>CORDERO</b>					
(1)	Corderos 9-19 kilos (€/100 kg canal)	885,66	885,61	-0,05	-0,01
(1)	Corderos 12-16 kilos (€/100 kg canal)	836,74	836,73	-0,01	0,00
(1)	Corderos Ligeros (12-13 kilos) (€/100 kg canal)	866,24	867,14	0,90	0,10
(1)	Corderos Pesados (13-16 kilos) (€/100 kg canal)	807,24	806,33	-0,91	-0,11
<b>PORCINO</b>					
(1)	Porcino >60% magro (Clase S) (€/100 kg canal)	222,72	229,38	6,66	2,99
(1)	Porcino 60-55% magro (Clase E) (€/100 kg canal)	214,71	220,18	5,47	2,55
(1)	Porcino 55-50% magro (Clase U) (€/100 kg canal)	223,70	228,33	4,63	2,07
(1)	Porcino 50-45% magro (Clase R) (€/100 kg canal)	222,60	226,52	3,92	1,76
(1)	Lechón 20 kg (€/unidad)	97,37	98,90	1,53	1,57
<b>POLLO</b>					
(2)	Pollo, media de canales del 83% y 65% rdto. (€/100 kg canal)	212,39	213,81	1,42	0,67
(2)	Pollo P10 (83% rdto.) (€/100 kg canal)	198,47	204,86	6,39	3,22
(2)	Pollo P90 (65% rdto.) (€/100 kg canal)	213,88	214,27	0,39	0,18
<b>HUEVOS</b>					
(3)	Huevos Tipo Jaula, media Clase L y M (€/100 kg)	202,19	203,99	1,80	0,89
(3)	Huevos Tipo Jaula - Clase L (€/docena)	1,59	1,60	0,01	0,63
(3)	Huevos Tipo Jaula - Clase M (€/docena)	1,47	1,49	0,02	1,36
(3)	Huevos Tipo Suelo media Clase L y M (€/100 kg)	217,28	217,99	0,71	0,33
(3)	Huevos Tipo Suelo - Clase L (€/docena)	1,71	1,71	0,00	0,00
(3)	Huevos Tipo Suelo - Clase M (€/docena)	1,58	1,59	0,01	0,63
(3)	Huevos Tipo Campero, media Clase L y M (€/100 kg)	244,38	244,18	-0,20	-0,08
(3)	Huevos Tipo Campero- Mezcla Clase L y M (€/docena)	1,85	1,85	0,00	0,00
(3)	Huevos Ecológicos, media Clase L y M (€/100 kg)	331,53	332,13	0,60	0,18
(3)	Huevos Ecológicos - Clase L (€/docena)	2,58	2,58	0,00	0,00
(3)	Huevos Ecológicos - Clase M (€/docena)	2,44	2,44	0,00	0,00
<b>CONEJO</b>					
(4)	Conejo 1,8-2,2 kilo,vivo (€/100 kg)	236,58	236,58	0,00	0,00
<b>LECHE Y PRODUCTOS LÁCTEOS</b>					
(6)	Suero de leche en polvo (€/100 kg)	88,70	81,41	-7,29	-8,22
(6)	Mantequilla sin sal (formato 25 kg) (€/100 kg)	576,23	586,80	10,57	1,83
(5)	Leche cruda de vaca (€/100 kg). Fuente: INFOLAC	Precio enero 2024: 50,19 €/100 kg			
<b>MIEL Y PRODUCTOS APÍCOLAS</b>					
(7)	Miel multifloral a granel (€/100 kg)	Precio febrero 2024: 341,37 €/100 kg			
(7)	Miel multifloral envasada (€/100 kg)	Precio febrero 2024: 696,78 €/100 kg			
(7)	Polen a granel (€/100 kg)	Precio febrero 2024: 1.166,74 €/100 kg			
(7)	Polen envasado (€/100 kg)	Precio febrero 2024: 1.800,98 €/100 kg			

**Posición comercial:**

(1) Entrada matadero; (2) Salida muelle matadero; (3) Salida muelle centro de embalaje; (4) Salida granja;  
(5) Precio pagado al ganadero; (6) Precio franco fábrica sin impuestos ni costes; (7) Venta a la industria o mayorista

**COMENTARIOS DE MERCADO**

- **VACUNO** (▲▼): Predominio de subidas en los precios de las **canales de vacuno** también esta semana: la ternera cambia de tendencia con una ligera bajada (-0,21 %), pero para los machos de 12 a 24 meses se anota un incremento mayor que el de la anterior (2,85 %) y para los animales de 8 a 12 meses se registra, igualmente, un ligero ascenso (0,04 %). Se aprecian también, aunque no muy intensamente, los **animales vivos** (0,33 %).
- **OVINO** (=): Variaciones de distinto signo y escaso calado para las distintas clasificaciones en seguimiento de las **canales de ovino**, resultando nula la media de todas ellas.
- **PORCINO** (▲): Continúa la tendencia al alza de los precios medios semanales de las **canales de porcino de capa blanca** (2,34 % como promedio de las variaciones de las diferentes clasificaciones). Las cotizaciones de los **animales para cebo** siguen aumentando por todo el territorio nacional. Al alza también, una semana más, el **lechón base 20 kg** (1,57 %).
- **POLLOS** (▲): Se revalorizan las **canales de pollo**, con un precio medio esta semana un 0,67 % superior al de la precedente.
- **HUEVOS** (▲▼): Vuelven a crecer las cotizaciones medias de la mayoría de los tipos de huevos de referencia: **jaula** (0,89 %), **suelo** (0,33 %) y **ecológicos** (0,18 %); solo para los **tipo campero**, en esta ocasión, se anota un leve descenso (-0,08 %).
- **CONEJO** (=): No varía esta semana el precio medio nacional del **conejo vivo de granja**.
- **PRODUCTOS LÁCTEOS** (▲▼): Nuevo descenso de la cotización media del **suero de la leche en polvo** (-8,22 %); retoma la línea ascendente la de la **mantequilla sin sal** (1,83 %).
- **MIEL Y POLEN** (▲▼): En febrero, como el mes anterior, volvió a descender ligeramente el precio de la **miel a granel** (-0,69 %); pasó a bajar también el de la **miel envasada** (-1,68%), invirtiendo su tendencia de enero. En contraste, tanto el **polen a granel** (6,47 %) como el **envasado** (3,55 %) se apreciaron de forma significativa.

## 1.2.2. Precios Medios Nacionales de Productos Ganaderos: Gráficos

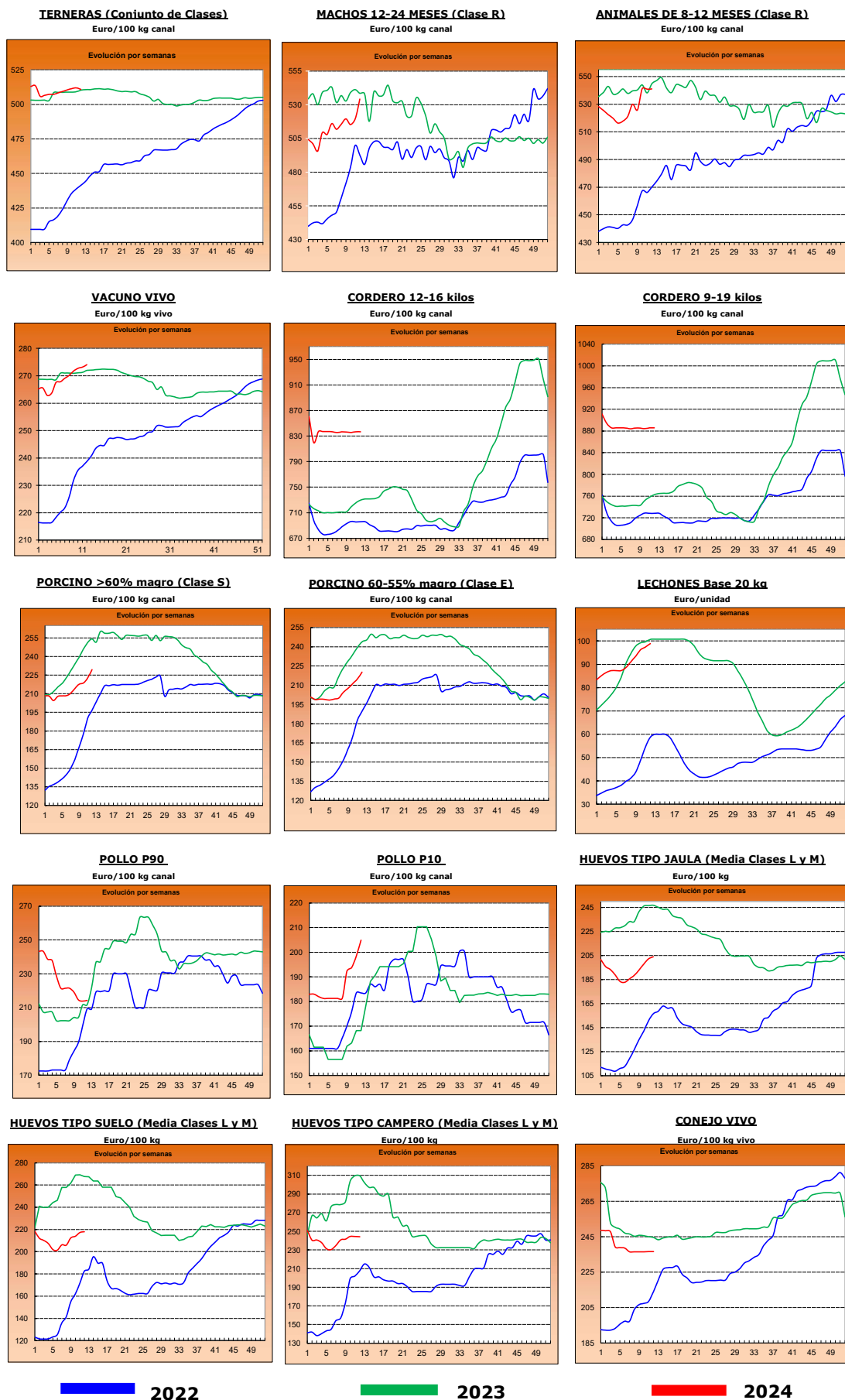



## 2.- PRECIOS EN MERCADOS REPRESENTATIVOS DE CEREALES, ALFALFA, ARROZ, VINOS, ACEITES Y SEMILLA DE GIRASOL

### 2.1. PRECIOS EN MERCADOS REPRESENTATIVOS DE CEREALES, ALFALFA Y ARROZ

#### 2.1.1. Precios Medios en Mercados Representativos: Trigo y Alfalfa

Precios en Euro/Tonelada

REGLAMENTO (UE) 2017/1185 DE LA COMISION. Artículo 11, Anexo I. 1. (trigo); Artículo 12 (a), Anexo II.2 (alfalfa)

TRIGO: Salida de almacén cargado o entregado al transformador después de intermediario. Mercancía nacional y/o importada.

ALFALFA: Salida industria deshidratadora

PRODUCTO	MERCADO REPRESENTATIVO	Semana 11 11-/03-17/03 2024	Semana 12 18-/04-24/03 2024	Variación €
<b>Trigo Blando Panificable</b>	Albacete	215,80	215,80	0,00
	Ávila	214,00	216,00	2,00
	Barcelona	223,00	228,00	5,00
	Burgos	208,76	212,76	4,00
	Cádiz	204,00	205,00	1,00
	Ciudad Real	227,00	227,50	0,50
	Cuenca	227,00	227,00	0,00
	Guadalajara	204,00	208,40	4,40
	Huesca	205,00	209,00	4,00
	León	220,06	222,28	2,22
	Lérida	198,00	205,00	7,00
	Madrid	217,00	215,00	-2,00
	Murcia	203,00	206,00	3,00
	Navarra	212,00	218,00	6,00
	Palencia	207,40	213,20	5,80
	Salamanca	214,80	219,00	4,20
	Segovia	209,40	209,80	0,40
	Soria	206,20	211,40	5,20
	Tarragona	204,00	208,00	4,00
	Toledo	234,00	232,00	-2,00
Valladolid	211,60	212,60	1,00	
Zamora	221,00	223,00	2,00	
Zaragoza	212,00	218,00	6,00	
<b>Trigo Duro</b>	Toledo	339,00	337,00	-2,00
	Zaragoza	330,00	330,00	0,00
<b>Alfalfa Balas</b>	Albacete	371,00	371,00	0,00
	Burgos	290,00	290,00	0,00
	Córdoba	300,00	300,00	0,00
	Huesca	238,00	237,00	-1,00
	León	290,00	290,00	0,00
	Lérida	222,62	219,62	-3,00
	Navarra	215,00	210,00	-5,00
	Palencia	290,00	290,00	0,00
	Sevilla	305,00	305,00	0,00
	Teruel	255,00	245,00	-10,00
	Toledo	320,00	320,00	0,00
	Valladolid	284,00	284,00	0,00
	Zamora	320,00	320,00	0,00
Zaragoza	234,00	227,00	-7,00	
<b>Alfalfa Pellets</b>	Albacete	326,00	326,00	0,00
	Burgos	230,00	230,00	0,00
	Córdoba	303,00	303,00	0,00
	Huesca	229,67	228,33	-1,33
	Lérida	241,12	236,88	-4,25
	Navarra	240,00	230,00	-10,00
	Palencia	270,00	270,00	0,00
	Sevilla	300,00	300,00	0,00
	Toledo	340,00	340,00	0,00
	Valladolid	312,00	312,00	0,00
	Zamora	301,00	301,00	0,00
	Zaragoza	240,25	233,25	-7,00

### 2.1.2. Precios Medios en Mercados Representativos: Cebada

Precios en Euro/Tonelada

#### REGLAMENTO (UE) 2017/1185 DE LA COMISION. Artículo 11, Anexo I. 1.

Salida de almacén cargado o entregado al transformador después de intermediario. Mercancía nacional y/o importada.

PRODUCTO	MERCADO REPRESENTATIVO	Semana 11 11-/03-17/03 2024	Semana 12 18-/04-24/03 2024	Variación €
<b>Cebada Pienso</b>	Albacete	193,40	195,00	<b>1,60</b>
	Ávila	205,00	210,00	<b>5,00</b>
	Burgos	195,00	205,00	<b>10,00</b>
	Cádiz	201,00	205,00	<b>4,00</b>
	Ciudad Real	206,80	207,20	<b>0,40</b>
	Córdoba	205,00	207,00	<b>2,00</b>
	La Coruña	212,00	218,00	<b>6,00</b>
	Cuenca	196,00	198,00	<b>2,00</b>
	Guadalajara	189,60	198,00	<b>8,40</b>
	Huesca	194,00	197,00	<b>3,00</b>
	León	222,00	228,00	<b>6,00</b>
	Lérida	192,00	198,00	<b>6,00</b>
	Murcia	200,00	207,00	<b>7,00</b>
	Palencia	197,00	206,00	<b>9,00</b>
	Salamanca	210,00	212,00	<b>2,00</b>
	Segovia	197,00	197,00	<b>0,00</b>
	Soria	198,00	204,00	<b>6,00</b>
	Teruel	201,00	201,00	<b>0,00</b>
Toledo	205,60	205,00	<b>-0,60</b>	
Valladolid	206,00	207,00	<b>1,00</b>	
Zamora	222,00	228,00	<b>6,00</b>	
Zaragoza	200,00	202,00	<b>2,00</b>	
<b>Cebada Malta</b>	Burgos	193,80	193,80	<b>0,00</b>
	Ciudad Real	196,00	195,00	<b>-1,00</b>
	Guadalajara	188,00	190,00	<b>2,00</b>
	Huesca	222,00	227,00	<b>5,00</b>
	Navarra	228,00	234,00	<b>6,00</b>
	Palencia	195,00	195,00	<b>0,00</b>
	Salamanca	206,00	206,00	<b>0,00</b>
	Segovia	196,00	198,00	<b>2,00</b>
	Soria	186,00	189,00	<b>3,00</b>
	Valladolid	195,30	196,70	<b>1,40</b>
Zamora	199,00	202,00	<b>3,00</b>	
Zaragoza	218,00	220,00	<b>2,00</b>	

### 2.1.3. Precios Medios en Mercados Representativos: Maíz y Arroz

Precios en Euro/Tonelada

REGLAMENTO (UE) 2017/1185 DE LA COMISION. Artículo 11, Anexo I. 1. Cereales y 2 Arroz

Maíz grano: precios salida de almacén cargado. Mercancia nacional y/o importada.

Arroz cáscara precios salida almacén agricultor o en cooperativa, y arroz blanco precios salida industria

PRODUCTO	MERCADO REPRESENTATIVO	Semana 11 11-/03-17/03 2024	Semana 12 18-/04-24/03 2024	Variación €
<b>Maiz Grano</b>	Albacete	204,20	204,20	<b>0,00</b>
	Badajoz	213,00	216,00	<b>3,00</b>
	Cáceres	213,00	216,00	<b>3,00</b>
	Ciudad Real	215,40	219,40	<b>4,00</b>
	La Coruña	203,00	212,00	<b>9,00</b>
	Gerona	208,00	214,00	<b>6,00</b>
	Huesca	197,00	203,00	<b>6,00</b>
	León	206,40	217,48	<b>11,08</b>
	Lérida	192,00	200,00	<b>8,00</b>
	Madrid	213,00	212,00	<b>-1,00</b>
	Navarra	205,00	211,00	<b>6,00</b>
	Pontevedra	203,00	212,00	<b>9,00</b>
	Salamanca	213,80	217,40	<b>3,60</b>
	Toledo	213,20	213,00	<b>-0,20</b>
	Valladolid	213,00	212,40	<b>-0,60</b>
Zamora	207,20	219,00	<b>11,80</b>	
Zaragoza	203,00	212,00	<b>9,00</b>	
<b>Arroz cáscara (Indica)</b>	Sevilla	584,50	584,50	<b>0,00</b>
	Valencia	487,50	500,00	<b>12,50</b>
<b>Arroz cáscara (Japónica)</b>	Huesca	600,00	600,00	<b>0,00</b>
	Sevilla	600,50	600,50	<b>0,00</b>
	Tarragona	580,00	525,00	<b>-55,00</b>
	Valencia	537,50	537,50	<b>0,00</b>
Zaragoza	650,00	650,00	<b>0,00</b>	
<b>Arroz blanco (Indica)</b>	Sevilla	611,00	611,00	<b>0,00</b>
	Valencia	1150,00	1100,00	<b>-50,00</b>
<b>Arroz blanco (Japónica)</b>	Sevilla	993,00	993,00	<b>0,00</b>
	Tarragona	1.140,00	1.200,00	<b>60,00</b>
	Valencia	1090,00	1090,00	<b>0,00</b>
<b>Arroz blanco vaporizado</b>	Valencia	1137,50	1137,50	<b>0,00</b>
<b>Arroz partido</b>	Sevilla	318,56	318,56	<b>0,00</b>
	Tarragona	549,00	532,50	<b>-16,50</b>
	Valencia	555,00	555,00	<b>0,00</b>

<b>2.2. PRECIOS EN MERCADOS REPRESENTATIVOS DE VINOS</b>
--

**R. EJECUCIÓN (UE) 2017/1185 DE LA COMISION. Artículo 11, Anexo II. 3.**

**En €/hectólitro, salida bodega, a granel, pago al contado sin I. V. A.**

<b>PRODUCTO</b>	<b>MERCADO REPRESENTATIVO</b>	<b>Semana 11 11-/03-17/03 2024</b>	<b>Semana 12 18-/04-24/03 2024</b>	<b>Variación €</b>
<b>Vino Blanco sin DOP/IPG</b>	Albacete	52,62	52,09	<b>-0,53</b>
	Badajoz	48,40	50,72	<b>2,32</b>
	Cádiz	119,52	119,52	<b>0,00</b>
	Ciudad Real	49,78	49,78	<b>0,00</b>
	Cuenca	48,00	45,94	<b>-2,06</b>
	Huelva	33,86	33,86	<b>0,00</b>
	Toledo	44,13	45,60	<b>1,47</b>
<b>Vino Tinto sin DOP / IPG</b>	<b>Precio de vino tinto referido al producto de 12 puntos de color</b>			
	Albacete	48,50	46,15	<b>-2,35</b>
	Badajoz	49,15	47,47	<b>-1,68</b>
	Ciudad Real	43,97	44,51	<b>0,54</b>
	Cuenca	47,77	49,60	<b>1,83</b>
	Murcia	48,45	48,40	<b>-0,05</b>
	Toledo	39,74	38,16	<b>-1,58</b>
	Valencia	37,78	36,79	<b>-1,00</b>

**2.3. PRECIOS EN MERCADOS REPRESENTATIVOS DE ACEITES Y SEMILLAS DE GIRASOL**

Aceites. Precios salida almazara/orujera/refinadora, en €/100 kg, sin I.V.A. Rgto. 2017/1185. Art.11. Anexo I.3.

Semilla de girasol. Precios en almacén del comprador mayorista, en €/t, sin I.V.A. Rgto 2017/1185. Art. 8

PRODUCTO Y ESPECIFICACIONES	MERCADO REPRESENTATIVO	Semana 11 11-/03-17/03 2024	Semana 12 18-/04-24/03 2024	Variación €
<b>ACEITE DE OLIVA VIRGEN EXTRA</b> Menos de 0,8°	Albacete	850,00	820,00	-30,00
	Almería	910,00	910,00	0,00
	Badajoz	851,50	832,50	-19,00
	Cáceres	920,00	920,00	0,00
	Cádiz	906,00	825,00	-81,00
	Ciudad Real	902,95	901,00	-1,95
	Córdoba	865,00	845,00	-20,00
	Cuenca	815,00	786,70	-28,30
	Granada	869,00	842,50	-26,50
	Huelva	875,00	875,00	0,00
	Jaén	864,50	842,50	-22,00
	Málaga	875,00	857,50	-17,50
	Murcia	815,00	787,00	-28,00
Sevilla	880,50	827,50	-53,00	
Tarragona	880,00	875,00	-5,00	
Toledo	850,00	835,00	-15,00	
<b>ACEITE DE OLIVA VIRGEN</b> De 0,8° a 2°	Albacete	815,00	790,00	-25,00
	Badajoz	821,25	810,00	-11,25
	Cáceres	840,00	840,00	0,00
	Cádiz	870,00	827,00	-43,00
	Ciudad Real	863,90	863,00	-0,90
	Córdoba	820,00	796,00	-24,00
	Cuenca	803,30	758,30	-45,00
	Granada	843,50	805,00	-38,50
	Huelva	750,00	750,00	0,00
	Jaén	815,50	780,00	-35,50
	Málaga	777,50	777,50	0,00
	Murcia	803,00	758,00	-45,00
	Sevilla	835,00	802,50	-32,50
Tarragona	840,00	830,00	-10,00	
Toledo	800,00	790,00	-10,00	
<b>ACEITE DE OLIVA LAMPANTE</b> Más de 2°	Albacete	785,00	760,00	-25,00
	Badajoz	655,00	640,00	-15,00
	Cáceres	619,00	750,00	131,00
	Cádiz	827,00	758,00	-69,00
	Ciudad Real	820,66	820,00	-0,66
	Córdoba	757,50	758,00	0,50
	Cuenca	774,40	740,00	-34,40
	Granada	808,00	782,50	-25,50
	Huelva	720,00	720,00	0,00
	Jaén	802,50	765,00	-37,50
	Málaga	812,50	762,50	-50,00
	Murcia	774,00	740,00	-34,00
	Sevilla	822,50	777,50	-45,00
Tarragona	590,00	580,00	-10,00	
Toledo	752,00	745,00	-7,00	
<b>ACEITE DE OLIVA REFINADO</b>	Córdoba	832,50	828,50	-4,00
	Jaén	831,00	820,00	-11,00
	Sevilla	830,00	810,00	-20,00
	Tarragona	822,50	765,00	-57,50
<b>ACEITE DE ORUJO DE OLIVA CRUDO</b>	Córdoba	273,00	308,00	35,00
	Jaén	302,50	302,50	0,00
	Málaga	282,00	282,00	0,00
	Sevilla	283,50	278,50	-5,00
	Tarragona	325,00	323,00	-2,00
Toledo	320,00	320,00	0,00	
<b>ACEITE DE ORUJO DE OLIVA REFINADO</b>	Sevilla	386,00	386,00	0,00
<b>PIPA DE GIRASOL</b> Alto oleico	Centro	411,98	411,98	0,00
	Norte	516,87	516,44	-0,43
	Sur	387,01	385,92	-1,10
<b>PIPA DE GIRASOL</b> Convencional	Centro	396,43	396,43	0,00
	Norte	374,60	374,26	-0,33
	Sur	369,84	367,65	-2,19

### 3. PRECIOS DE PRODUCCIÓN DE FRUTAS Y HORTALIZAS EN EL MERCADO INTERIOR

#### 3.1. PRECIOS DE PRODUCCIÓN EN EL MERCADO INTERIOR FRUTAS

3.1.1. Precios de Producción de Frutas en el Mercado Interior:												
Precios diarios y Precios Medios Ponderados Semanales en mercados representativos provinciales.												
Precios a la salida del centro de acondicionamiento de productos seleccionados, embalados y, en su caso, en palés (€/100 kg peso neto)												

#### CÍTRICOS

PRODUCTO	MERCADO	VARIEDAD O TIPO	CAT.	CALIBRE	DIA/MES							
					18/3	19/3	20/3	21/3	22/3	23/3	24/3	PMPS
LIMÓN	Alicante	Fino	I	-	72,00	--	70,00	71,00	72,00	--	--	71,22
	Málaga	Fino	I	-	88,00	--	89,00	89,00	90,00	--	--	88,96
	Murcia	Fino	I	-	98,00	--	99,00	99,00	100,00	--	--	99,01
	Alicante	Fino rodrejo	I	-	86,23	83,16	85,62	83,16	74,97	--	--	76,00
MANDARINA	Castellón	Nadorcott	I	1-2	108,82	108,82	115,24	116,77	115,76	125,75	--	114,72
	Valencia	Nadorcott	I	1-2	123,18	129,39	124,76	122,66	126,21	--	--	125,96
	Castellón	Orri	I	1-2	149,40	149,40	147,45	144,39	139,11	135,32	--	145,34
	Valencia	Orri	I	1-2	150,06	144,05	145,29	152,33	147,15	--	--	146,49
	Castellón	Ortanique	I	1-2	95,58	95,58	85,73	90,68	87,42	78,40	--	88,94
	Valencia	Ortanique	I	1-2	68,00	68,00	68,00	68,00	75,09	--	--	72,32
	Valencia	Safor	I	1-2	--	--	--	--	75,28	--	--	75,28
	Castellón	Tango	I	1-2	112,04	112,04	116,10	112,04	110,67	109,54	--	111,11
	Valencia	Tango	I	1-2	133,33	91,35	110,28	94,26	133,36	--	--	99,04
	Huelva	Todas las variedades	I	1-2	75,00	75,00	75,00	75,00	75,00	--	--	75,00
	Sevilla	Todas las variedades	I	1-2	77,00	77,00	77,00	77,00	77,00	--	--	77,00
NARANJA	Alicante	Navel Lane Late	I	3-6	--	--	--	--	87,02	--	--	87,02
	Castellón	Navel Lane Late		3-6	82,16	82,16	87,27	84,94	85,02	85,04	--	85,07
	Córdoba	Navel Lane Late	I	3-6	70,00	70,00	70,00	70,00	70,00	--	--	70,00
	Huelva	Navel Lane Late	I	3-6	70,00	70,00	70,00	70,00	70,00	--	--	70,00
	Sevilla	Navel Lane Late	I	3-6	88,67	88,67	88,67	88,67	88,67	--	--	88,67
	Valencia	Navel Lane Late	I	3-6	79,40	80,62	79,30	79,69	81,08	--	--	80,28
	Castellón	Navelate	I	3-6	96,51	96,51	94,88	96,51	94,56	88,40	--	95,22
	Córdoba	Navelate	I	3-6	70,00	70,00	70,00	70,00	70,00	--	--	70,00
	Valencia	Navelate	I	3-6	89,76	82,17	89,76	89,76	89,76	--	--	85,07
	Castellón	Salustiana	I	3-6	88,47	88,47	94,57	94,52	90,43	95,84	--	93,80
	Huelva	Salustiana	I	3-6	70,00	70,00	70,00	70,00	70,00	--	--	70,00
	Sevilla	Salustiana	I	3-6	68,00	68,00	68,00	68,00	68,00	--	--	68,00
	Valencia	Salustiana	I	3-6	76,11	82,21	80,56	82,28	77,46	--	--	78,55

#### FRUTAS DE PEPITA

PRODUCTO	MERCADO	VARIEDAD O TIPO	CAT.	CALIBRE	DIA/MES								
					18/3	19/3	20/3	21/3	22/3	23/3	24/3	PMPS	
MANZANA	Gerona	Fuji	I	65-80	145,03	145,03	145,03	145,03	145,03	--	--	145,03	
	Lérida	Fuji	I	65-80	89,50	89,50	89,50	89,50	89,50	--	--	89,50	
	Zaragoza	Fuji	I	65-80	88,32	88,32	88,32	88,32	88,32	--	--	88,32	
	Gerona	Royal Gala	I	65-80	117,74	117,74	117,74	117,74	117,74	--	--	117,73	
	Lérida	Royal Gala	I	65-80	90,16	92,42	90,77	91,94	91,55	--	--	90,99	
	Zaragoza	Royal Gala	I	65-80	108,58	108,58	108,58	108,58	108,58	--	--	108,58	
	Gerona	Golden Delicious	I	65-80	122,22	122,22	122,22	122,22	122,22	--	--	122,22	
	Lérida	Golden Delicious	I	65-80	93,41	97,07	96,66	96,86	97,22	--	--	96,31	
	Zaragoza	Golden Delicious	I	65-80	89,18	89,18	89,18	89,18	89,18	--	--	89,18	
	Gerona	Granny Smith	-	65-80	121,62	121,62	121,62	121,62	121,62	--	--	121,62	
	Lérida	Granny Smith	-	65-80	84,50	94,86	91,44	84,50	93,54	--	--	87,80	
	Lérida	Red Chief	I	65-80	110,24	110,50	110,41	110,15	110,33	--	--	110,32	
	Gerona	Red Delicious	I	65-80	120,03	120,03	120,03	120,03	120,03	--	--	120,03	
	Zaragoza	Red Delicious	I	65-80	76,00	76,00	76,00	76,00	76,00	--	--	76,00	
	PERA	Zaragoza	Blanquilla	I	55-60	113,77	113,77	113,77	113,77	113,77	--	--	113,77
		La Rioja	Conferencia	I	60-65+	105,00	105,00	105,00	105,00	105,00	--	--	105,00
Lérida		Conferencia	I	60-65+	113,87	115,26	114,60	112,38	114,37	--	--	113,91	
Zaragoza		Conferencia	I	60-65+	113,49	113,49	113,49	113,49	113,49	--	--	113,49	

#### OTRAS FRUTAS

PRODUCTO	MERCADO	VARIEDAD O TIPO	CAT.	CALIBRE	DIA/MES							
					18/3	19/3	20/3	21/3	22/3	23/3	24/3	PMPS
AGUACATE	Granada	Hass	-	-	315,00	315,00	315,00	315,00	315,00	--	--	315,00

**3.1.2. Precios de Producción de Frutas en el Mercado Interior: Precios Medios Ponderados Semanales Nacionales**

Referencia: Reglamento Delegado (UE) 2017/891 de la Comisión, de 13 de marzo (DOUE de 25 de mayo). Art. 55 y Anexo VI  
Precios a la salida del centro de acondicionamiento de productos seleccionados, embalados y, en su caso, en palés (C/100kg peso neto)

**CÍTRICOS**

PRODUCTO	MERCADO	VARIEDAD O TIPO	CAT.	CALIBRE	PRECIO MEDIO PONDERADO SEMANAL NACIONAL Semana 12- 2024: 18/03 -24/03
LIMÓN	ESPAÑA	Todas las variedades	I	-	94,66
MANDARINA	ESPAÑA	Todas las variedades	I	1-2	122,06
NARANJA	ESPAÑA	Lanelate	I	3-6	80,24
	ESPAÑA	Navelate	I	3-6	84,66
	ESPAÑA	Salustiana	I	3-6	77,63

**FRUTAS DE PEPITA**

PRODUCTO	MERCADO	VARIEDAD O TIPO	CAT.	CALIBRE mm	PRECIO MEDIO PONDERADO SEMANAL NACIONAL Semana 12- 2024: 18/03 -24/03
MANZANA	ESPAÑA	Fuji	I	65-80	108,33
	ESPAÑA	Gala	I	65-80	91,63
	ESPAÑA	Golden Delicious	I	65-80	97,29
	ESPAÑA	Granny Smith	I	65-80	96,78
	ESPAÑA	Red Delicious y demás Var. Rojas	I	65-80	117,83
PERA	ESPAÑA	Blanquilla	I	55-60	113,77
	ESPAÑA	Conferencia	I	60-65+	109,60

**OTRAS FRUTAS**

PRODUCTO	MERCADO	VARIEDAD O TIPO	CAT.	CALIBRE	PRECIO MEDIO PONDERADO SEMANAL NACIONAL Semana 12- 2024: 18/03 -24/03
AGUACATE	ESPAÑA	Hass	-	-	315,00

## 3.2. PRECIOS DE PRODUCCIÓN EN EL MERCADO INTERIOR: PRODUCTOS HORTÍCOLAS

3.2.1. Precios de Producción de Hortícolas en el Mercado Interior:  
Precios diarios y Precios Medios Ponderados Semanales en mercados representativos provinciales.

Precios a la salida del centro de acondicionamiento de productos seleccionados, embalados y, en su caso, en palés (C/100 kg peso neto)

PRODUCTO	MERCADO	VARIEDAD O TIPO	CAT.	CALIBRE	DIA/MES							PMPS	
					18/3	19/3	20/3	21/3	22/3	23/3	24/3		
ACELGA	Navarra	Todos los tipos y variedades	-	-	105,00	105,00	105,00	105,00	105,00	105,00	--	--	105,00
	Madrid	Verde	-	-	80,00	80,00	80,00	80,00	80,00	80,00	--	--	80,00
AJO	Ciudad Real	Blanco	-	50-60 mm	230,16	230,21	230,11	229,99	230,35	--	--	--	230,16
	Cuenca	Blanco	-	50-60 mm	170,00	170,00	170,00	170,00	170,00	--	--	--	170,00
	Ciudad Real	Morado	-	50-80 mm	255,02	255,11	254,85	255,09	255,12	--	--	--	255,04
	Córdoba	Morado	-	50-80 mm	250,00	250,00	250,00	250,00	250,00	--	--	--	250,00
	Cuenca	Morado	-	50-80 mm	302,00	302,00	302,00	302,00	302,00	--	--	--	302,00
	Madrid	Morado	-	50-80 mm	390,00	390,00	390,00	390,00	390,00	--	--	--	390,00
	Ciudad Real	Primavera	-	50-60 mm	225,09	224,82	224,84	225,01	225,41	--	--	--	225,03
	Córdoba	Primavera	-	50-60 mm	266,88	266,88	266,88	266,88	266,88	--	--	--	266,88
	Cuenca	Primavera	-	50-60 mm	150,00	150,00	150,00	150,00	150,00	--	--	--	150,00
ALCACHOFA	Granada	Todos los tipos y variedades	-	-	150,00	--	150,00	--	150,00	--	--	--	150,00
	Murcia	Todos los tipos y variedades	-	-	68,00	--	92,00	92,00	98,00	--	--	--	87,51
	Navarra	Todos los tipos y variedades	-	-	212,00	212,00	212,00	212,00	212,00	--	--	--	212,00
APIO	Murcia	Verde	-	-	60,00	--	52,00	52,00	48,00	--	--	--	52,30
BERENJENA	Almería	Todos los tipos y variedades	-	-	40,44	40,83	32,63	29,00	27,41	29,54	--	--	34,04
	Málaga	Todos los tipos y variedades	-	-	80,00	80,00	80,00	80,00	80,00	--	--	--	80,00
BRÓCOLI	Murcia	Todos los tipos y variedades	-	-	118,00	--	100,00	70,00	92,00	--	--	--	94,35
CALABACÍN	Almería	Todas las variedades	-	14-21 g	30,38	26,93	23,76	24,94	23,50	23,53	--	--	26,39
	Granada	Todas las variedades	-	14-21 g	57,00	52,00	47,00	47,00	47,00	47,00	--	--	51,56
	Málaga	Todas las variedades	-	14-21 g	50,00	50,00	50,00	50,00	50,00	--	--	--	50,00
	Murcia	Todas las variedades	-	14-21 g	104,00	--	75,00	75,00	54,00	--	--	--	77,73
CALABAZA	Murcia	Cacahuete	-	-	38,00	--	40,00	40,00	42,00	--	--	--	39,93
	Albacete	Todos los tipos y variedades	-	-	48,00	48,00	48,00	48,00	48,00	--	--	--	48,00
CEBOLLA	Ciudad Real	Todos los tipos y variedades	-	-	71,25	70,37	70,83	72,36	72,40	--	--	--	71,44
	Cuenca	Todos los tipos y variedades	-	-	95,00	95,00	95,00	95,00	95,00	--	--	--	95,00
LÉRIDA	Murcia	Todos los tipos y variedades	-	-	52,80	52,80	52,80	52,80	52,80	--	--	--	52,80
	Madrid	Todos los tipos y variedades	-	-	67,00	67,00	67,00	67,00	67,00	--	--	--	67,00
TOLEDO	Murcia	Todos los tipos y variedades	-	-	88,90	88,90	88,90	88,90	88,90	--	--	--	88,90
	Madrid	Todos los tipos y variedades	-	-	88,90	88,90	88,90	88,90	88,90	--	--	--	88,90
CHAMPIÑÓN	Albacete	Cerrado	-	30-65 mm	185,45	185,45	185,45	185,45	185,45	--	--	--	185,45
	Cuenca	Cerrado	-	30-65 mm	188,52	188,52	188,52	188,52	188,52	--	--	--	188,52
	La Rioja	Cerrado	-	30-65 mm	250,00	250,00	250,00	250,00	250,00	--	--	--	250,00
	Navarra	Cerrado	-	30-65 mm	280,00	280,00	280,00	280,00	280,00	--	--	--	280,00
COLIFLOR	Barcelona	Todos los tipos y variedades	-	-	80,94	80,94	80,94	80,94	80,94	--	--	--	80,94
	Castellón	Todos los tipos y variedades	-	-	70,00	70,00	70,00	70,00	70,00	--	--	--	70,00
	Ciudad Real	Todos los tipos y variedades	-	-	61,89	61,77	61,52	62,93	63,26	--	--	--	62,27
	Granada	Todos los tipos y variedades	-	-	101,80	101,80	101,80	101,80	101,80	--	--	--	101,80
	La Rioja	Todos los tipos y variedades	-	-	49,50	49,50	49,50	49,50	49,50	--	--	--	49,50
	Murcia	Todos los tipos y variedades	-	-	64,00	--	97,00	97,00	107,00	--	--	--	89,90
	Navarra	Todos los tipos y variedades	-	-	107,00	107,00	107,00	107,00	107,00	--	--	--	107,00
	Tarragona	Todos los tipos y variedades	-	-	90,00	90,00	90,00	90,00	90,00	--	--	--	90,00
	Toledo	Todos los tipos y variedades	-	-	97,50	95,00	90,00	88,00	88,00	--	--	--	91,70
	Murcia	Todos los tipos y variedades	-	-	65,00	65,00	65,00	65,00	65,00	--	--	--	65,00
COL-REPOLLO	Murcia	Hoja lisa	-	-	60,00	--	80,00	92,00	92,00	--	--	--	83,03
	Barcelona	Todos los tipos y variedades	-	-	51,82	51,82	51,82	51,82	51,82	--	--	--	51,82
	La Coruña	Todos los tipos y variedades	-	-	77,50	77,50	77,50	77,50	77,50	--	--	--	77,50
	Lugo	Todos los tipos y variedades	-	-	107,70	107,70	107,70	107,70	107,70	--	--	--	107,70
	Navarra	Todos los tipos y variedades	-	-	78,00	78,00	78,00	78,00	78,00	--	--	--	78,00
	Murcia	Todos los tipos y variedades	-	-	68,00	--	84,00	84,00	98,00	--	--	--	72,14
ESCAROLA	Navarra	Todos los tipos y variedades	-	-	123,00	123,00	123,00	123,00	123,00	--	--	--	123,00
	Granada	Verde	-	10-16+	581,36	580,70	581,62	583,11	581,19	576,31	584,12	--	581,13
ESPINACA	Murcia	Todos los tipos y variedades	-	-	92,00	--	141,00	152,00	152,00	--	--	--	130,21
FRESA	Barcelona	Todas las variedades	-	-	287,43	287,43	287,43	287,43	287,43	--	--	--	287,43
	Huelva	Todas las variedades	-	-	181,76	181,76	181,76	181,76	181,76	--	--	--	181,76
JUDÍA VERDE	Almería	Plana	-	-	405,00	382,00	355,50	332,00	374,00	--	--	--	369,70
	Granada	Plana	-	-	511,00	445,00	409,00	366,00	324,00	281,00	--	--	398,94
	Málaga	Plana	-	-	380,00	380,00	380,00	380,00	380,00	--	--	--	380,00
	Lérida	Todos los tipos y variedades	-	-	371,00	371,00	371,00	371,00	371,00	--	--	--	371,00
LECHUGA	Murcia	Baby	I	-	120,00	--	105,00	92,00	92,00	--	--	--	100,27
	Murcia	Iceberg	I	400g y +	92,00	--	108,00	108,00	134,00	--	--	--	107,90
	Barcelona	Romana	I	-	109,50	109,50	109,50	109,50	109,50	--	--	--	109,50
	Murcia	Romana	I	-	86,00	--	80,00	80,00	56,00	--	--	--	75,23
	Lérida	Todos los tipos y variedades	I	-	79,47	79,47	79,47	79,47	79,47	--	--	--	79,47
	Navarra	Todos los tipos y variedades	I	-	85,00	85,00	85,00	85,00	85,00	--	--	--	85,00
PEPINO	Almería	De Almería	-	350-500 g	70,72	62,91	65,86	57,54	60,31	62,06	--	--	62,63
	Granada	De Almería	-	350-500 g	99,00	93,00	82,00	86,00	85,00	87,00	--	--	90,37
	Almería	Español	-	-	47,00	39,00	30,00	29,00	26,00	34,00	--	--	34,34
	Madrid	Español	-	-	150,00	150,00	150,00	150,00	150,00	--	--	--	150,00
	Murcia	Español	-	-	108,00	--	75,00	75,00	55,00	--	--	--	76,41
PIMIENTO	Almería	Cuadrado Color (rojo o amarillo)	I	70 mm y +	95,68	89,85	89,00	86,22	87,20	84,62	--	--	88,57
	Granada	Cuadrado Color (rojo o amarillo)	I	70 mm y +	--	174,00	239,00	179,00	179,00	--	--	--	189,98
	Almería	Cuadrado Verde	I	70 mm y +	134,50	139,50	131,50	141,00	140,50	--	--	--	137,33
	Granada	Cuadrado Verde	I	70 mm y +	--	--	--	209,00	209,00	--	--	--	209,00
	Murcia	Cuadrado Verde	I	70 mm y +	200,00	--	180,00	170,00	173,00	--	--	--	180,97
	Almería	Italiano Verde	I	40 mm y +	218,00	--	174,00	177,00	177,00	213,00	--	--	186,44
	Málaga	Italiano Verde	I	40 mm y +	220,00	220,00	220,00	220,00	220,00	--	--	--	220,00
	Tarragona	Todos los tipos y variedades	-	-	90,00	90,00	90,00	90,00	90,00	--	--	--	90,00
TOMATE	Toledo	Todos los tipos y variedades	-	-	154,20	154,20	154,20	154,20	154,20	--	--	--	154,20
	Almería	Cereza	I	-	--	158,65	142,89	128,25	119,09	113,38	--	--	133,05
	Granada	Cereza	I	-	145,90	145,90	145,90	145,90	145,90	--	--	--	145,90
	Málaga	Cereza	I	-	146,60	146,60	146,60	146,60	146,60	--	--	--	146,60
	Murcia	Cereza	I	-	170,00	--	110,00	110,00	80,00	--	--	--	117,82
	Almería	Redondo	I	57-100mm	115,00	117,00	90,00	93,00	83,50	91,00	--	--	98,64
	Granada	Redondo	I	57-100mm	85,00	85,00	85,00	85,00	85,00	--	--	--	85,00
	Málaga	Redondo	I	57-100mm	120,00	120,00	120,00	120,00	120,00	--	--	--	120,00
	Murcia	Redondo	I	57-100mm	50,00	--	50,00	72,00	140,00	--	--	--	79,32
	Cádiz	Todos los tipos y variedades	-	-	100,80	100,80	100,80	100,80	100,80	--	--	--	100,80
ZANAHORIA	Sevilla	Todos los tipos y variedades	-	-	85,00	85,00	85,00	85,00	85,00	--	--	--	85,00
	Toledo	Todos los tipos y variedades	-	-	46,30	46,30	46,30	46,30	46,30	--	--	--	46,30
	Valladolid	Todos los tipos y variedades	-	-	55,00	55,00	55,00	55,00	55,00	--	--	--	55,00



**3.2.2. Precios de Producción de Hortícolas en el Mercado Interior: Precios Medios Ponderados Semanales Nacionales**

Referencia: Reglamento Delegado (UE) 2017/891 de la Comisión, de 13 de marzo (DOUE de 25 de mayo). Art. 55 y Anexo VI

Precios a la salida del centro de acondicionamiento de productos seleccionados, embalados y, en su caso, en palés (€/100kg peso neto)

**HORTALIZAS**

PRODUCTO	MERCADO	VARIEDAD O TIPO	CAT.	CALIBRE	PRECIO MEDIO PONDERADO SEMANAL NACIONAL Semana 12- 2024: 18/03 -24/03
AJO	ESPAÑA	Blanco	-	50-60 mm	200,08
	ESPAÑA	Morado	-	50-80 mm	299,26
	ESPAÑA	Primavera	-	50-60 mm	213,97
BERENJENA	ESPAÑA	Todos los tipos y variedades	-		34,23
CALABACÍN	ESPAÑA	Todos los tipos y variedades	-	14-21	28,38
CEBOLLA	ESPAÑA	Todos los tipos y variedades	-	-	54,80
CHAMPIÑÓN	ESPAÑA	Cerrado	-	Medio (30-65 mm)	204,18
COLIFLOR	ESPAÑA	Todos los tipos y variedades	-	-	78,95
COL-REPOLLO	ESPAÑA	Todos los tipos y variedades	-	-	82,02
ESPARRAGO	ESPAÑA	Todos los tipos y variedades	-	10-16+	581,13
FRESA	ESPAÑA	Todas las variedades	-	-	182,13
JUDÍA VERDE	ESPAÑA	Todos los tipos y variedades	-	-	383,60
LECHUGA	ESPAÑA	Todos los tipos y variedades	I	400 g o superior	93,94
PEPINO	ESPAÑA	Variedades lisas	-	350-500 g	67,11
PIMIENTO	ESPAÑA	Todos los tipos y variedades	I		100,31
PUERRO	ESPAÑA	Todos los tipos y variedades	-	-	116,07
TOMATE	ESPAÑA	Cereza	I	-	133,84
	ESPAÑA	Racimo	I	-	111,94
	ESPAÑA	Redondo	I	57-100mm	95,11
ZANAHORIA	ESPAÑA	Todos los tipos y variedades	-	-	80,53

## 4. PRECIOS REPRESENTATIVOS DE PRODUCTOS GANADEROS

### 4.1. PRECIOS REPRESENTATIVOS DE PRODUCTOS GANADEROS: BOVINO

#### 4.1.1. Precios Medios Nacionales de Canales de Bovino Pesado

PRECIO MEDIO NACIONAL ( €/100kg Canal) DE CANALES DE BOVINO PESADO SEGÚN MODELO COMUNITARIO  
DE CLASIFICACIÓN R 2017/1182, R 2017/1184, RD 815/2018 (Euro/100kg canal)

CATEGORÍA	CLASE DE CONFORMACIÓN Y DE ESTADO DE ENGRASAMIENTO	Semana 11 11-17/03 2024	Semana 12 18-24/03 2024	Variación €
<b>Categoría A: Canales de machos jóvenes sin castrar de más de un año y menos de dos</b>	Muy buena y poco cubierta (U-2)	545,39	550,57	5,18
	Muy buena y cubierta (U-3)	529,94	535,47	5,53
	<b>Precio medio ponderado Categoría U</b>	<b>540,76</b>	<b>546,05</b>	<b>5,29</b>
	Buena y poco cubierta (R-2)	522,51	534,00	11,49
	Buena y cubierta (R-3)	514,51	534,53	20,02
	<b>Precio medio ponderado Categoría R</b>	<b>519,42</b>	<b>534,21</b>	<b>14,79</b>
	Menos buena y poco cubierta (O-2)	482,51	500,82	18,31
Menos buena y cubierta (O-3)	494,20	519,98	25,78	
<b>Precio medio ponderado Categoría O</b>	<b>486,85</b>	<b>507,94</b>	<b>21,09</b>	
<b>Categoría D: Canales de hembras que hayan parido</b>	Mediocre y poco cubierta (P-2)	305,11	315,48	10,37
	Mediocre y cubierta (P-3)	332,30	341,27	8,97
	<b>Precio medio ponderado Categoría P</b>	<b>309,90</b>	<b>319,99</b>	<b>10,09</b>
	Buena y cubierta (R-3)	370,26	398,01	27,75
	Buena y grasa (R-4)	408,66	437,97	29,31
	<b>Precio medio ponderado Categoría R</b>	<b>377,71</b>	<b>405,76</b>	<b>28,05</b>
	Menos buena y poco cubierta (O-2)	339,56	341,08	1,52
Menos buena y cubierta (O-3)	363,79	373,30	9,51	
Menos buena y grasa (O-4)	438,35	432,80	-5,55	
<b>Precio medio ponderado Categoría O</b>	<b>363,52</b>	<b>368,48</b>	<b>4,96</b>	
<b>Categoría E: Canales de otras hembras ( de 12 meses o más)</b>	Muy buena y poco cubierta (U-2)	550,15	552,09	1,94
	Muy buena y cubierta (U-3)	551,16	551,53	0,37
	<b>Precio medio ponderado Categoría U</b>	<b>550,83</b>	<b>551,71</b>	<b>0,88</b>
	Buena y poco cubierta (R-2)	541,24	525,70	-15,54
	Buena y cubierta (R-3)	516,13	537,75	21,62
	Buena y grasa (R-4)	530,80	545,94	15,14
	<b>Precio medio ponderado Categoría R</b>	<b>524,67</b>	<b>535,20</b>	<b>10,53</b>
Menos buena y poco cubierta (O-2)	456,22	453,03	-3,19	
Menos buena y cubierta (O-3)	492,96	474,61	-18,35	
Menos buena y grasa (O-4)	504,18	511,12	6,94	
<b>Precio medio ponderado Categoría O</b>	<b>483,99</b>	<b>471,64</b>	<b>-12,35</b>	
<b>Categoría Z: Canales de animales desde 8 a menos de 12 meses</b>	Muy buena y poco cubierta (U-2)	550,83	552,86	2,03
	Muy buena y cubierta (U-3)	540,05	542,43	2,38
	<b>Precio medio ponderado Categoría U</b>	<b>544,91</b>	<b>547,13</b>	<b>2,22</b>
	Buena y poco cubierta (R-2)	542,73	542,29	-0,44
	Buena y cubierta (R-3)	539,82	540,31	0,49
	<b>Precio medio ponderado Categoría R</b>	<b>540,79</b>	<b>541,03</b>	<b>0,24</b>
	Menos buena y poco cubierta (O-2)	483,74	491,88	8,14
Menos buena y cubierta (O-3)	507,80	508,00	0,20	
<b>Precio medio ponderado Categoría O</b>	<b>490,56</b>	<b>496,41</b>	<b>5,85</b>	

#### 4.1.2. Precios Medios Nacionales del Bovino Vivo

R 2017/1182, R 2017/1184 (Euro/100 kg vivo)

BOVINO VIVO	Semana 11 11-17/03 2024	Semana 12 18-24/03 2024	Variación €
Machos hasta 480 Kg. vivo	301,44	300,74	-0,70
Machos de más de 480 kg. vivo	287,92	289,34	1,42
Hembras que hayan parido	160,16	163,29	3,13
Otras hembras de hasta 380 Kg. vivo	302,73	302,14	-0,59
Otras hembras de más de 380 Kg. vivo	301,92	301,92	0,00

#### 4.1.3. Precios Medios Nacionales de Otros Animales de la Especie Bovina

OTROS BOVINOS	Semana 11 11-17/03 2024	Semana 12 18-24/03 2024	Variación €
<b>TERNEROS DE 8 DÍAS A 4 SEMANA (Euro/cabeza)</b>			
Macho frisón	100,46	105,94	5,48
Macho cruzado	210,41	210,50	0,09
Hembra frisón	88,38	93,76	5,38
Hembra cruzado	162,07	162,08	0,01
<i>Media ponderada nacional (Euro/Cabeza)</i>	<b>146,34</b>	<b>148,98</b>	<b>2,64</b>
<b>TERNEROS DE 6 HASTA 12 MESES (Euro/100kg vivo)</b>			
Macho frisón (base 200 kg)	216,78	216,78	0,00
Macho cruzado (base 200 kg)	410,01	410,77	0,76
Hembra frisón (base 200 kg)	275,00	240,00	-35,00
Hembra cruzado (base 200 kg)	286,03	286,40	0,37
<i>Media ponderada nacional (Euro/100kg vivo)</i>	<b>354,41</b>	<b>354,95</b>	<b>0,54</b>

## 4.2. PRECIOS REPRESENTATIVOS DE PRODUCTOS GANADEROS: OVINO

#### 4.2.1. Precios Medios Nacionales de Canales de Ovino Frescas o Refrigeradas

R 2017/1182, R 2017/1184 (Euro/100 kg canal)

CORDEROS I Y II	Semana 11 11-17/03 2024	Semana 12 18-24/03 2024	Variación €
Corderos I (12 a 13 kg/canal)	866,24	867,14	0,90
Corderos II (13,1 a 16 kg/canal)	807,24	806,33	-0,91
<i>Media ponderada</i>	<b>836,74</b>	<b>836,73</b>	<b>-0,01</b>

#### PRECIOS MEDIOS DE CANALES DE OVINO FRESCAS O REFRIGERADAS EN LOS MERCADOS NACIONALES REPRESENTATIVOS

MERCADO REPRESENTATIVO - Cordero 9-19 kg	Semana 11 11-17/03 2024	Semana 12 18-24/03 2024	Variación €
Barcelona	921,46	920,35	-1,11
Madrid	948,42	948,42	0,00
Valencia	806,82	806,82	0,00
Albacete	865,80	865,80	0,00
Extremadura	885,88	885,88	0,00
Segovia	890,61	890,61	0,00
Toledo	874,21	874,21	0,00
Zaragoza	898,26	898,26	0,00
<i>Media ponderada</i>	<b>885,66</b>	<b>885,61</b>	<b>-0,05</b>

#### 4.3. PRECIOS REPRESENTATIVOS DE PRODUCTOS GANADEROS: PORCINO

##### 4.3.1. Precios Medios de Canales de Porcino de Capa Blanca

CLASIFICACIÓN EUROP R 2017/1182, R 2017/1184 (Euro/100kg canal)

	Clase S ( >60% contenido magro)			Clase E (60%-55% contenido magro)			Clase U (55%-50% contenido magro)		
	Semana 11 11-17/03 2024	Semana 12 18-24/03 2024	Variación C	Semana 11 11-17/03 2024	Semana 12 18-24/03 2024	Variación C	Semana 11 11-17/03 2024	Semana 12 18-24/03 2024	Variación C
<b>PRECIO MEDIO NACIONAL</b>	222,72	229,38	<b>6,66</b>	214,71	220,18	<b>5,47</b>	223,70	228,32	<b>4,62</b>

	Clase R (50%-45% contenido magro)			Clase O (45%-40% contenido magro)			Clase P ( <40% contenido magro)		
	Semana 11 11-17/03 2024	Semana 12 18-24/03 2024	Variación C	Semana 11 11-17/03 2024	Semana 12 18-24/03 2024	Variación C	Semana 11 11-17/03 2024	Semana 12 18-24/03 2024	Variación C
<b>PRECIO MEDIO NACIONAL</b>	222,60	226,52	<b>3,92</b>	220,55	220,77	<b>0,22</b>	208,99	213,16	<b>4,17</b>

##### 4.3.2. Precios Medios en Mercados Representativos Provinciales de Porcino Cebado (\*)

MERCADO REPRESENTATIVO	SELECTO (nivel menor de grasa)			NORMAL (nivel normal de grasa)			GRASO (nivel mayor de grasa)		
	Semana 11 11-17/03 2024	Semana 12 18-24/03 2024	Variación C	Semana 11 11-17/03 2024	Semana 12 18-24/03 2024	Variación C	Semana 11 11-17/03 2024	Semana 12 18-24/03 2024	Variación C
Barcelona	-	-	-	1,86	1,87	<b>0,01</b>	1,83	1,84	<b>0,01</b>
Huesca	1,81	1,81	<b>0,00</b>	1,79	1,79	<b>0,00</b>	1,77	1,77	<b>0,00</b>
Lleida	1,80	1,81	<b>0,01</b>	1,78	1,80	<b>0,02</b>	1,77	1,79	<b>0,02</b>
Murcia	1,84	1,85	<b>0,01</b>	1,83	1,84	<b>0,01</b>	1,82	1,83	<b>0,01</b>
Pontevedra	1,81	1,83	<b>0,02</b>	1,79	1,81	<b>0,02</b>	2,32	2,35	<b>0,03</b>
Salamanca	1,79	1,82	<b>0,03</b>	1,78	1,80	<b>0,02</b>	1,75	1,80	<b>0,05</b>
Segovia	1,80	1,81	<b>0,01</b>	1,79	1,80	<b>0,01</b>	2,00	2,01	<b>0,01</b>
Zaragoza	1,80	1,83	<b>0,03</b>	1,76	1,79	<b>0,03</b>	1,75	1,78	<b>0,03</b>

(\*) En Euro/kg vivo

### 4.3.3. Precios Medios de Porcino Precoz, Lechones y Otras Calidades

(Euro/100kg vivo)

CERDAS DE DESVIEJE	Semana 11		Variación €
	11-17/03	2024	
Cerdas de Desvieje	88,40	88,40	0,00
<b>CERDOS CEBADOS</b>			
Categoría U	172,25	175,81	3,56
<b>LECHONES</b>			
Lleida.Base 20kg de peso.	445,00	452,50	7,50
Segovia.Base 20kg de peso.	560,00	575,00	15,00
Media nacional. Calidad Normal. Base 20 kg de	486,86	494,51	7,65

### 4.3.4. Precios Medios de Porcino: Tronco Ibérico

(Euro/100kg vivo)

TOSTONES	Semana 11		Variación €
	11-17/03	2024	
De 5 a 9 kilos	685,71	708,57	22,86
De 9 a 12 kilos	844,29	878,57	34,28
<b>LECHONES</b>			
Lechón Ibérico Cruzado Base 23 kg	536,83	550,37	13,54
<b>MARRANOS</b>			
Marranos Ibéricos de 35 a 60 kg	397,15	398,65	1,50
<b>PRIMALES</b>			
Primales Ibéricos de 60 a 100 kg	--	--	--
<b>CERDO CEBADO</b>			
Cerdo Cebado (Intensivo)	227,85	229,34	1,49
Cerdo Cebado de Campo (Extensivo)	252,89	255,14	2,25
Cerdo Cebado de Bellota 100% Ibérico	351,81	351,81	0,00
<b>DESVIEJE</b>			
Reproductores de desvieje	156,52	156,52	0,00
<b>REPRODUCTORES</b>			
Reproductores >6 meses	388,50	411,00	22,50
<b>CASTRONAS</b>			
Castronas	121,74	121,74	0,00

Denominaciones de acuerdo con la Norma de Calidad (RD 4/2014)

Para información sobre precios de productos agrícolas y ganaderos en otros Estados Miembros de la UE:

<https://agridata.ec.europa.eu/extensions/DataPortal/prices.html>



MINISTERIO  
DE AGRICULTURA, PESCA  
Y ALIMENTACIÓN