

PRECIOS COYUNTURALES



SEMANA 30 – 2022

Del 25 al 31 de julio



SUBSECRETARÍA

Subdirección General de Análisis, Coordinación y Estadística

sgapc@mapa.es

<https://www.mapa.gob.es/es/estadistica/temas/>

Publicación elaborada por la
Subsecretaría
Subdirección General de Análisis, Coordinación y Estadística

**MINISTERIO
DE AGRICULTURA, PESCA
Y ALIMENTACIÓN**

© Ministerio de Agricultura, Pesca y Alimentación
Secretaría General Técnica
Centro de Publicaciones
Catálogo de Publicaciones de la Administración General del Estado:
<https://cpage.mpr.gob.es/>

N.I.P.O.: 003190900

Se permite la utilización, copia o reproducción de los datos de este Boletín siempre que se cite expresamente su procedencia.

Índice:

	PÁGINA
PRECIOS MEDIOS NACIONALES.....	4
PRECIOS MEDIOS NACIONALES DE PRODUCTOS AGRÍCOLAS.....	4 - 6
PRECIOS MEDIOS NACIONALES DE PRODUCTOS GANADEROS.....	7 - 8
PRECIOS EN MERCADOS REPRESENTATIVOS DE CEREALES, VINOS Y ACEITES.....	9
PRECIOS MEDIOS EN MERCADOS REPRESENTATIVOS DE CEREALES.....	9 - 11
PRECIOS MEDIOS EN MERCADOS REPRESENTATIVOS DE VINOS.....	12
PRECIOS MEDIOS EN MERCADOS REPRESENTATIVOS DE ACEITES.....	13
PRECIOS DE PRODUCCIÓN DE FRUTAS Y HORTALIZAS EN EL MERCADO INTERIOR.....	14
PRECIOS DE PRODUCCIÓN EN EL MERCADO INTERIOR: FRUTAS.....	14
PRECIOS DE PRODUCCIÓN EN EL MERCADO INTERIOR: PRODUCTOS HORTÍCOLAS.....	16 - 17
PRECIOS REPRESENTATIVOS DE PRODUCTOS GANADEROS.....	18
PRECIOS REPRESENTATIVOS DE PRODUCTOS GANADEROS: BOVINO.....	18
PRECIOS REPRESENTATIVOS DE PRODUCTOS GANADEROS: OVINO.....	19
PRECIOS REPRESENTATIVOS DE PRODUCTOS GANADEROS: PORCINO.....	20 - 21



1. PRECIOS MEDIOS NACIONALES

1.1. PRECIOS MEDIOS NACIONALES DE PRODUCTOS AGRÍCOLAS

1.1.1. Precios Medios Nacionales de Cereales, Arroz, Oleaginosas, Tortas, Proteicos, Vinos y Aceites.					
PRODUCTOS AGRÍCOLAS (especificaciones)		Semana 29 18-24/07 2022	Semana 30 25-31/07 2022	Variación semanal euros	Variación semanal %
CEREALES					
(1)	Trigo blando panificable (€/t)	355,42	351,81	-3,61	-1,02
(1)	Trigo duro (€/t)	499,38	494,60	-4,78	-0,96
(1)	Cebada pienso (€/t)	327,82	327,70	-0,12	-0,04
(1)	Cebada malta (€/t)	336,31	335,84	-0,47	-0,14
(1)	Maíz grano (€/t)	361,01	353,08	-7,93	-2,20
ARROZ					
(2)	Arroz cáscara japónica (€/t)	414,89	414,89	0,00	0,00
(2)	Arroz cáscara indica (€/t)	405,79	405,79	0,00	0,00
(3)	Arroz blanco japónica (€/t)	755,77	755,77	0,00	0,00
(3)	Arroz blanco indica (€/t)	635,93	635,93	0,00	0,00
(3)	Arroz blanco vaporizado (€/t)	695,50	695,50	0,00	0,00
(3)	Arroz partido (€/t)	399,28	399,28	0,00	0,00
SEMILLAS OLEAGINOSAS					
(4)	Pipa de girasol convencional (€/t)	604,36	619,43	15,07	2,49
(4)	Pipa de girasol alto oleico (€/t)	612,57	626,26	13,69	2,23
(4)	Colza (€/t)	593,79	579,56	-14,23	-2,40
TORTAS DE GIRASOL Y SOJA					
(9)	Torta de girasol. 34%-36% proteína (€/t)	323,99	322,36	-1,63	-0,50
(9)	Torta de soja. 44%-47% proteína (€/t)	524,54	522,98	-1,56	-0,30
PROTEICOS					
(10)	Alfalfa. Balas 1ª Cat. 16,5%-18% proteína (€/t)	325,94	321,76	-4,18	-1,28
(10)	Alfalfa. Pellets estándar. 14%-16% proteína (€/t)	273,68	274,22	0,54	0,20
(4)	Guisantes secos (€/t)	420,09	421,57	1,48	0,35
(2)	Lentejas (€/t)	741,28	741,25	-0,03	0,00
(2)	Habas secas (€/t)	443,83	444,34	0,51	0,11
(2)	Garbanzos (€/t)	697,25	701,68	4,43	0,64
VINOS					
(5)	Vino blanco sin DOP/IGP (€/hectolitro)	37,85	37,80	-0,05	-0,13
(5)	Vino tinto sin DOP/IGP, 12 p. color (€/hectolitro)	42,67	42,00	-0,67	-1,57
ACEITE DE OLIVA Y ORUJO					
(6)	Aceite de oliva virgen extra < 0,8º (€/100 kg)	361,58	364,71	3,13	0,87
(6)	Aceite de oliva virgen, de 0,8º a 2º (€/100 kg)	351,30	353,29	1,99	0,57
(6)	Aceite de oliva lampante > 2º (€/100 kg)	345,28	347,08	1,80	0,52
(7)	Aceite de oliva refinado (€/100 kg)	354,47	355,00	0,53	0,15
(8)	Aceite de orujo de oliva crudo (€/100 kg)	175,41	175,58	0,17	0,10
(7)	Aceite de orujo de oliva refinado (€/100 kg)	272,51	272,51	0,00	0,00
ACEITE DE GIRASOL					
(7)	Aceite de girasol refinado convencional (€/100 kg)	227,25	231,86	4,61	2,03
(7)	Aceite de girasol refinado alto oleico (€/100 kg)	249,29	242,93	-6,36	-2,55
ACEITE DE SOJA					
(7)	Aceite refinado de soja (€/100 kg)	181,61	181,23	-0,38	-0,21

Posición comercial:

- (1) Salida de almacén cargado o entregado al transformador después de intermediario; (2) Granel sobre almacén agricultor/cooperativa
 (3) Salida granel industria; (4) Almacén comprador mayorista; (5) Salida bodega; (6) Salida almazara; (7) Salida industria refinadora
 (8) Salida industria extractora; (9) Salida industria molturadora; (10) Salida industria deshidratadora; (11) Entrada a entamadora

COMENTARIOS DE MERCADO

- **CEREALES (▼)**: Bajadas en las cotizaciones de todos los productos estudiados, en especial el **Maíz grano** (-2,20%) y el **Trigo blando** (-1,02%).
- **ARROZ (⇒)**: Repetición en las cotizaciones.
- **SEMILLAS OLEAGINOSAS (▲▼)**: Cotizaciones al alza para la **Pipa de girasol, convencional** (2,49%) y **alto oleico** (2,23%). Caída en el caso de la **Colza**, de -2,40 puntos porcentuales sobre la semana anterior.
- **TORTAS DE GIRASOL Y SOJA (▼)**: Siguen bajando ambas variedades de **Tortas**; la de **girasol** un -0,50%, y la de la **soja**, que se deprecia en un -0,30%.
- **PROTEICOS (▲▼)**: Se alternan, una semana más, las subidas y las bajadas en las cotizaciones, destacando, en el caso de las subidas, la de los **Garbanzos** (0,64%) y la de los **Guisantes secos** (0,35%). La principal cotización a la baja la presenta la **Alfalfa balas, 1ª Categoría** (-1,28%).
- **VINOS (▼)**: Caída esta semana para ambas variedades de vinos, que llega al -1,57% en el caso del **Tinto sin DOP/IGP**.
- **ACEITE DE OLIVA Y ORUJO (▲)**: Cotizaciones nuevamente al alza esta semana, siendo la principal la del **Aceite de oliva virgen extra** (0,87%), seguida de la del **Aceite de oliva virgen** (0,57%) y de la del **lampante** (0,52%).
- **ACEITE DE GIRASOL (▲▼)**: Tendencias dispares en la presente semana, ya que el **Aceite de girasol refinado convencional** registra una subida del 2,03%, mientras que el **Aceite de girasol refinado alto oleico** pierde un -2,55% sobre el precio registrado la semana previa.
- **ACEITE DE SOJA (▼)**: Sigue descendiendo, igualmente con moderación, el precio del **Aceite de soja** (-0,21%).

1.1.2. Precios Medios Nacionales en Origen de Frutas y Hortalizas				
PRODUCTOS AGRÍCOLAS (especificaciones)	Semana 29 18/07-24/07 2022	Semana 30 25/07-31/07 2022	Variación semanal euros	Variación semanal %
FRUTAS				
(1) Limón (€/100 kg)	32,50	29,50	-3,00	-9,23
(1) Manzana Fuji (€/100 kg)*	66,21	66,33	0,13	0,19
(1) Manzana Golden (€/100 kg)*	34,66	36,19	1,53	4,43
(1) Manzana Red Delicious y demás var. rojas (€/100 kg)*	56,14	57,41	1,27	2,26
(1) Pera Blanquilla (€/100 kg)	75,00	75,00	0,00	0,00
(1) Pera Conferencia (€/100 kg)	73,42	73,42	0,00	0,00
(1) Albaricoque (€/100 kg)	111,68	161,43	49,75	44,55
(1) Cereza (€/100 kg)	141,74	150,12	8,38	5,92
(1) Ciruela (€/100 kg)	57,38	60,54	3,16	5,50
(1) Melocotón Carne Amarilla (€/100 kg)*	91,27	82,94	-8,33	-9,13
(1) Melocotón Carne Blanca (€/100 kg)*	89,97	81,73	-8,24	-9,16
(1) Nectarina Carne Amarilla (€/100 kg)*	99,93	88,29	-11,64	-11,65
(1) Nectarina Carne Blanca (€/100 kg)*	99,31	99,31	0,00	0,00
(1) Aguacate (€/100 kg)	492,32	475,92	-16,40	-3,33
(1) Higos y brevas (€/100 kg)	222,34	207,33	-15,01	-6,75
(1) Plátano (€/100 kg)*	132,85	135,51	2,66	2,00
(1) Uva de mesa sin semillas (€/100 kg)	82,50	77,50	-5,00	-6,06
HORTALIZAS				
(1) Acelga (€/100kg)	80,39	80,31	-0,08	-0,10
(1) Ajo (€/100kg)	136,39	136,19	-0,20	-0,15
(1) Berenjena (€/100 kg)	53,06	51,52	-1,53	-2,89
(1) Brócoli (€/100 kg)	33,50	57,50	24,00	71,64
(1) Calabacín (€/100 kg)	48,03	50,23	2,20	4,58
(1) Cebolla (€/100 kg)	20,92	21,69	0,77	3,68
(1) Champiñón (€/100kg)	162,51	162,37	-0,14	-0,09
(1) Col-repollo de hoja lisa (€/100 kg)	32,89	32,89	0,00	0,00
(1) Judía verde tipo plana (€/100 kg)	258,38	259,31	0,93	0,36
(1) Lechuga Romana (€/100 ud)	29,53	29,64	0,11	0,37
(1) Melón Piel de Sapo (€/100 kg)	33,39	28,77	-4,62	-13,84
(1) Pepino (€/100 kg)	91,10	107,15	16,05	17,62
(1) Pimiento verde tipo italiano (€/100 kg)	93,69	88,66	-5,04	-5,38
(1) Puerro (€/100 kg)	36,89	38,03	1,14	3,10
(1) Sandía (€/100 kg)	30,16	34,52	4,36	14,46
(1) Tomate cereza (€/100 kg)*	81,94	81,41	-0,53	-0,65
(1) Tomate racimo (€/100 kg)*	76,23	76,23	0,00	0,00
(1) Tomate redondo liso (€/100 kg)*	81,39	83,25	1,86	2,29
(1) Zanahoria (€/100 kg)	19,14	18,00	-1,14	-5,95
(1) Patata (€/100 kg)	39,81	38,33	-1,48	-3,71

Posición comercial:

(1) Granel: En árbol, finca, almacén agricultor, alhóndiga, lonja, etc. En cítricos y uva de mesa, los precios se dan "en árbol" y "en cepa" respectivamente. Los precios del plátano, por las peculiaridades de su comercialización, son estimados a partir de las cotizaciones obtenidas y contrastadas por la organización de productores (OP), en la posición comercial "venta en verde al madurador".

*Precios notificados a la Comisión Europea (art. 11 y anexo I.5.c del Reglamento de Ejecución (UE) 2017/1185).

COMENTARIOS DE MERCADO

- **CÍTRICOS (▼):** Descenso del precio medio en árbol del **limón** Verna (-9,23%).
- **FRUTA DE PEPITA (▲):** Suben de precio todas las variedades de manzanas registradas: la **manzana Golden** (4,43%), **manzana Red Delicious** (2,26%) y **manzana Fuji** (0,19%). Las **peras** repiten cotización.
- **FRUTA DE HUESO (▲▼):** Esta semana se han producido subidas generalizadas, siendo las más destacadas: el **albaricoque** (44,55 %) y la **cereza** (5,92%). La bajada más importante es la de la **nectarina carne amarilla** (-11,65%).
- **OTRAS FRUTAS (▼▲):** Bajada de precios en el **aguacate** (-3,33 %) y **los higos y brevas** (-6,75%), por el contrario, ligero aumento del **plátano** (2,00%) que sigue estable en un mercado con poca oferta. Baja la **uva de mesa sin semillas** (-6,06%).
- **HORTALIZAS (▲▼):** Variedad en las cotizaciones registradas para las hortalizas; destacan las subidas del **brócoli** (71,64%) y **pepino** (17,62%). Entre las bajadas, las más significativas son: **melón Piel de sapo** (-13,84%) y **zanahoria** (-5,95%). Bajada también de la **patata** (-3,71%).

1.1.3. Precios Medios Nacionales de Productos Agrícolas: Gráficos

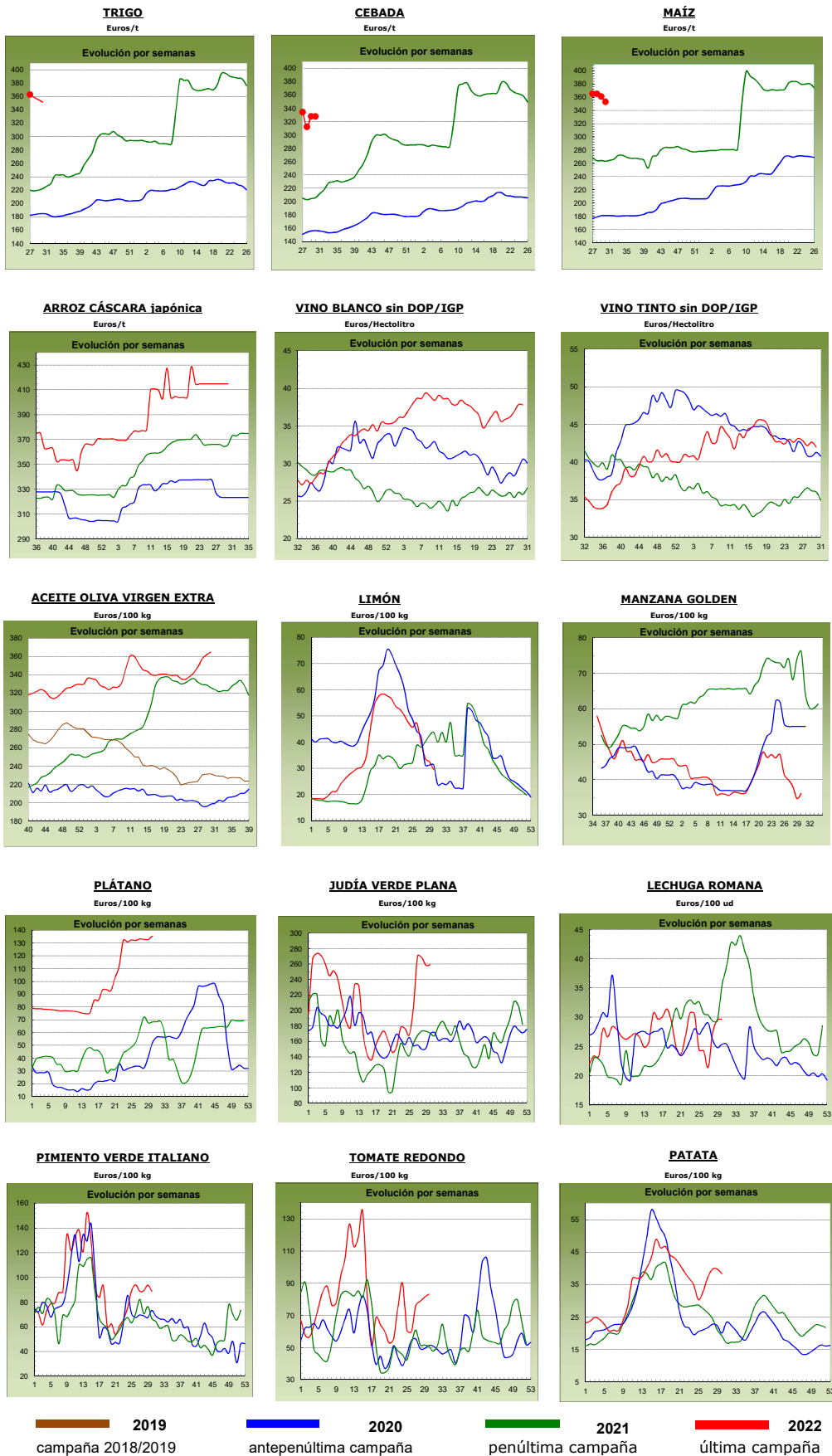

1.2. PRECIOS MEDIOS NACIONALES DE PRODUCTOS GANADEROS

1.2.1. Precios Medios Nacionales de Productos Ganaderos				
PRODUCTOS GANADEROS (especificaciones)	Semana 29 18-24/07 2022	Semana 30 25-31/07 2022	Variación semanal euros	Variación semanal %
VACUNO				
(1) Ternera, 180-300 kilos (€/100 kg canal)	467,07	467,00	-0,07	-0,01
(1) Machos de 12 a 24 meses (Clase R) (€/100 kg canal)	497,24	490,63	-6,61	-1,33
(1) Animales de 8 a 12 meses (Clase R) (€/100 kg canal)	489,39	490,21	0,82	0,17
(1) Bovino vivo, conjunto categorías (€/100 kg vivo)	251,82	251,31	-0,51	-0,20
CORDERO				
(1) Corderos 9-19 kilos (€/100 kg canal)	718,97	719,27	0,30	0,04
(1) Corderos 12-16 kilos (€/100 kg canal)	684,43	685,21	0,78	0,11
(1) Corderos Ligeros (12-13 kilos) (€/100 kg canal)	692,40	693,84	1,44	0,21
(1) Corderos Pesados (13-16 kilos) (€/100 kg canal)	676,47	676,59	0,12	0,02
PORCINO				
(1) Porcino >60% magro (Clase S) (€/100 kg canal)	208,04	213,12	5,08	2,44
(1) Porcino 60-55% magro (Clase E) (€/100 kg canal)	205,38	206,43	1,05	0,51
(1) Porcino 55-50% magro (Clase U) (€/100 kg canal)	207,40	207,61	0,21	0,10
(1) Porcino 50-45% magro (Clase R) (€/100 kg canal)	200,35	204,10	3,75	1,87
(1) Lechon 20 kg (€/unidad)	45,95	47,45	1,50	3,26
POLLO				
(2) Pollo, media de canales del 83% y 65% rdto. (€/100 kg canal)	239,92	241,32	1,40	0,58
(2) Pollo P10 (83% rdto.) (€/100 kg canal)	194,46	194,46	0,00	0,00
(2) Pollo P90 (65% rdto.) (€/100 kg canal)	230,49	230,49	0,00	0,00
HUEVOS				
(3) Huevos Tipo Jaula, media Clase L y M (€/100 kg)	143,70	143,08	-0,62	-0,43
(3) Huevos Tipo Jaula - Clase L (€/docena)	1,15	1,14	-0,01	-0,87
(3) Huevos Tipo Jaula - Clase M (€/docena)	1,03	1,03	0,00	0,00
(3) Huevos Tipo Suelo media Clase L y M (€/100 kg)	171,79	171,79	0,00	0,00
(3) Huevos Tipo Suelo - Clase L (€/docena)	1,38	1,38	0,00	0,00
(3) Huevos Tipo Suelo - Clase M (€/docena)	1,22	1,22	0,00	0,00
(3) Huevos Tipo Campero, media Clase L y M (€/100 kg)	193,12	193,12	0,00	0,00
(3) Huevos Tipo Campero- Mezcla Clase L y M (€/docena)	1,46	1,46	0,00	0,00
CONEJO				
(4) Conejo 1,8-2,2 kilo,vivo (€/100 kg)	225,07	226,98	1,91	0,85
LECHE Y PRODUCTOS LÁCTEOS				
(6) Suero de leche en polvo (€/100 kg)	150,29	169,40	19,11	12,71
(6) Mantequilla sin sal (formato 25 kg) (€/100 kg)	722,47	727,76	5,29	0,73
(5) Leche cruda de vaca (€/100 kg). Fuente: INFOLAC	Precio mayo 2022: 41,84 €/100 kg			
MIEL Y PRODUCTOS APÍCOLAS				
(7) Miel multifloral a granel (€/100 kg)	Precio mayo 2022: 354,13 €/100 kg			
(7) Miel multifloral envasada (€/100 kg)	Precio mayo 2022: 561,40 €/100 kg			
(7) Polen a granel (€/100 kg)	Precio mayo 2022: 802,89 €/100 kg			
(7) Polen envasado (€/100 kg)	Precio mayo 2022: 1.137,76 €/100 kg			

Posición comercial:

(1) Entrada matadero; (2) Salida muelle matadero; (3) Salida muelle centro de embalaje; (4) Salida granja;
 (5) Precio pagado al ganadero; (6) Precio franco fábrica sin impuestos ni costes; (7) Venta a la industria o mayorista

COMENTARIOS DE MERCADO

• **VACUNO** (▼▲): Ligera caída en las cotizaciones de la mayoría de canales de vacuno estudiadas. Se sigue manteniendo la ternera, pero, esta semana, los machos de 12 a 24 meses registran una caída del -1,33%, en contraposición a la ligera subida de los animales de 8 a 12 meses (0,17%). Los animales vivos, para el conjunto de categorías, muestran cotizaciones ligeramente a la baja (-0,20%).

• **OVINO** (▲=): Cambio de nuevo en la tendencia esta semana, aunque de manera somera, de las canales de cordero, registrando el promedio de las cotizaciones un 0,10% superiores si se comparan a la media de la semana anterior.

• **PORCINO** (▲): Subida generalizada en los precios registrados para el porcino, arrojando la media de las clasificaciones de canales de porcino de capa blanca estudiadas un incremento del 1,23%. Los lechones base 20 kg registran cotizaciones también al alza, con una subida del 3,26%.

• **POLLOS** (▲): Incremento en la media para los precios de canales pollo, anotando un 0,58% más que la semana previa.

• **HUEVOS** (▼=): Bajada y estabilidad en los precios de los distintos tipos de huevos, repitiendo cotizaciones la mayoría de los estudiados, a excepción la media de los Huevos Tipo Jaula, Clases L y M, que descienden un -0,43%; concretamente, por una caída en los tipo jaula, clase M (-0,87%).

• **CONEJO** (▲): Cotizaciones al alza registradas por el conejo vivo de granja, llegando al 0,85% respecto de la semana precedente.

• **PRODUCTOS LÁCTEOS** (▲): Subidas en los lácteos, destacando el Suero de leche en polvo (12,71%). La mantequilla sin sal hace lo propio, pero de manera moderada, anotando un incremento del 0,73%. En el mes de mayo el precio de la leche de vaca (Fuente: INFOLAC) (▲) subió un 2,60% respecto al mes anterior.

1.2.2. Precios Medios Nacionales de Productos Ganaderos: Gráficos

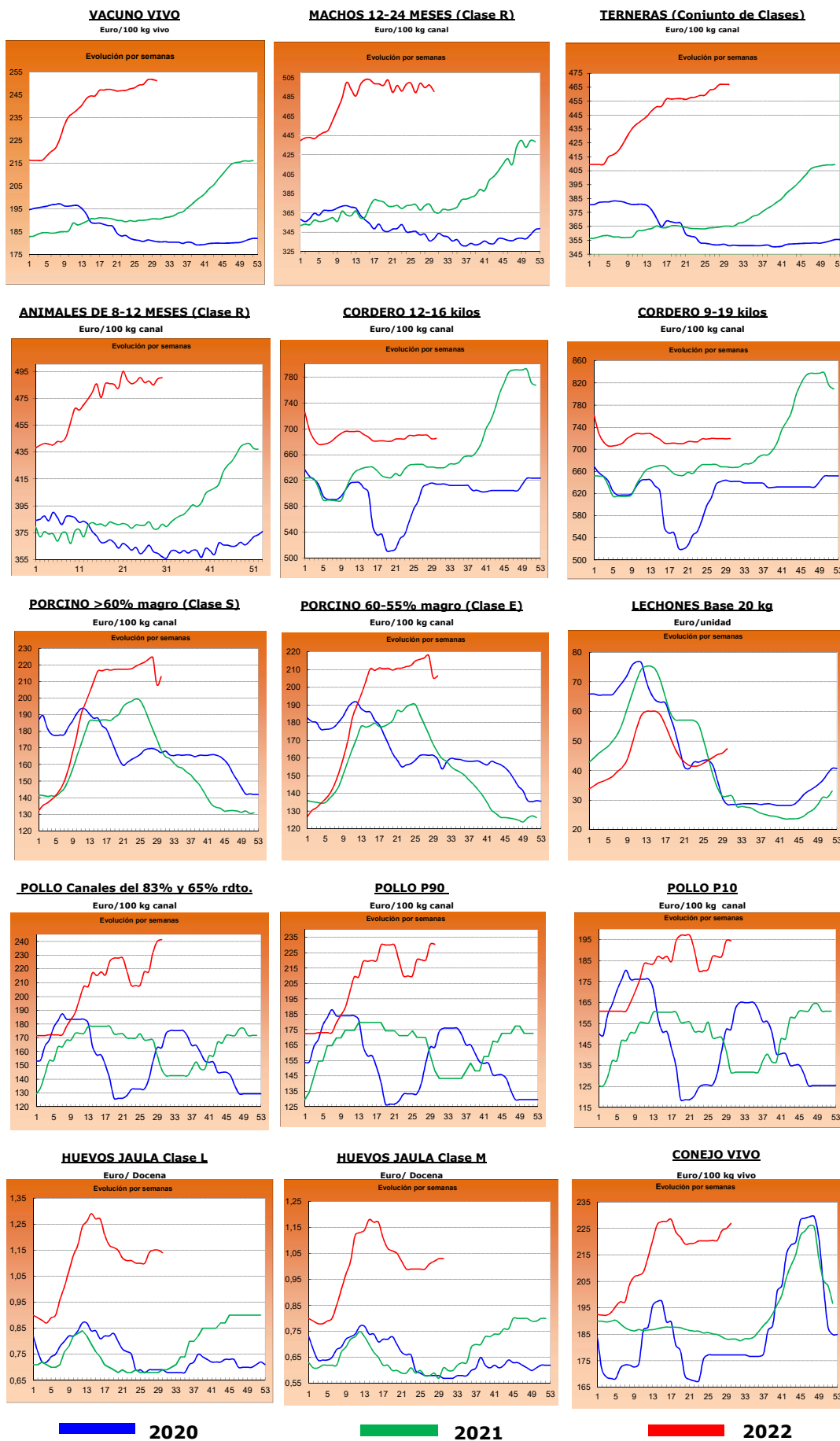

2.- PRECIOS EN MERCADOS REPRESENTATIVOS DE CEREALES, ALFALFA, ARROZ, VINOS, ACEITES Y SEMILLA DE GIRASOL

2.1. PRECIOS EN MERCADOS REPRESENTATIVOS DE CEREALES, ALFALFA Y ARROZ

2.1.1. Precios Medios en Mercados Representativos: Trigo y Alfalfa

Precios en Euro/Tonelada

REGLAMENTO (UE) 2017/1185 DE LA COMISION. Artículo 11, Anexo I. 1. (trigo); Artículo 12 (a), Anexo II.2 (alfalfa)

TRIGO: Salida de almacén cargado o entregado al transformador después de intermediario. Mercancia nacional y/o importada.

ALFALFA: Salida industria deshidratadora

PRODUCTO	MERCADO REPRESENTATIVO	Semana 29 18-24/07 2022	Semana 30 25-31/07 2022	Variación €
Trigo Blando Panificable	Albacete	358,60	354,20	-4,40
	Ávila	355,00	353,00	-2,00
	Barcelona	370,00	380,00	10,00
	Burgos	350,90	350,16	-0,74
	Cádiz	365,00	357,00	-8,00
	Ciudad Real	356,00	355,00	-1,00
	Cuenca	341,00	339,00	-2,00
	Guadalajara	354,20	353,60	-0,60
	Huesca	360,00	359,00	-1,00
	León	354,80	346,00	-8,80
	Lérida	350,00	345,00	-5,00
	Madrid	360,00	360,00	0,00
	Murcia	375,00	368,00	-7,00
	Navarra	360,00	352,00	-8,00
	Palencia	359,80	354,40	-5,40
	Pontevedra	380,00	380,00	0,00
	Salamanca	358,40	354,60	-3,80
	Segovia	347,00	342,20	-4,80
	Sevilla	365,00	357,00	-8,00
	Soria	346,60	343,20	-3,40
Tarragona	360,00	362,00	2,00	
Toledo	359,00	352,00	-7,00	
Valladolid	351,00	350,66	-0,34	
Zamora	356,00	350,00	-6,00	
Zaragoza	365,00	357,00	-8,00	
Trigo Duro	Cádiz	500,00	490,00	-10,00
	Córdoba	480,00	480,00	0,00
	Sevilla	500,00	490,00	-10,00
	Toledo	459,00	450,00	-9,00
	Zaragoza	520,00	525,00	5,00
Alfalfa Balas	Albacete	300,00	300,00	0,00
	Burgos	240,00	240,00	0,00
	Córdoba	207,00	207,00	0,00
	Huesca	346,00	346,00	0,00
	León	250,00	250,00	0,00
	Lérida	318,33	318,33	0,00
	Navarra	332,50	332,50	0,00
	Palencia	249,00	249,00	0,00
	Sevilla	216,32	216,32	0,00
	Teruel	305,00	305,00	0,00
	Toledo	301,00	301,00	0,00
	Valladolid	236,00	236,00	0,00
	Zamora	250,00	252,00	2,00
Zaragoza	353,00	342,00	-11,00	
Alfalfa Pellets	Albacete	280,00	280,00	0,00
	Burgos	275,00	275,00	0,00
	Córdoba	216,00	216,00	0,00
	Huesca	303,00	305,50	2,50
	Lérida	263,75	263,75	0,00
	Navarra	302,50	302,50	0,00
	Palencia	278,00	278,00	0,00
	Sevilla	205,74	205,74	0,00
	Toledo	280,00	280,00	0,00
	Valladolid	252,00	252,00	0,00
	Zamora	300,00	302,40	2,40
Zaragoza	267,00	267,00	0,00	

2.1.2. Precios Medios en Mercados Representativos: Cebada

Precios en Euro/Tonelada

REGLAMENTO (UE) 2017/1185 DE LA COMISION. Artículo 11, Anexo I. 1.

Salida de almacén cargado o entregado al transformador después de intermediario. Mercancía nacional y/o importada.

PRODUCTO	MERCADO REPRESENTATIVO	Semana 29 18-24/07 2022	Semana 30 25-31/07 2022	Variación €
Cebada Pienso	Albacete	307,90	307,50	-0,40
	Ávila	345,00	345,00	0,00
	Burgos	335,00	335,00	0,00
	Cádiz	350,00	350,00	0,00
	Ciudad Real	326,60	326,40	-0,20
	Córdoba	340,00	340,00	0,00
	La Coruña	355,00	355,00	0,00
	Cuenca	310,00	310,00	0,00
	Granada	345,00	345,00	0,00
	Guadalajara	328,40	328,00	-0,40
	Huesca	334,00	334,00	0,00
	León	345,00	345,00	0,00
	Lérida	325,00	325,00	0,00
	Murcia	325,00	325,00	0,00
	Palencia	345,00	345,00	0,00
	Salamanca	347,00	347,00	0,00
	Segovia	340,00	340,00	0,00
	Soria	325,00	325,00	0,00
	Teruel	335,00	335,00	0,00
	Toledo	332,60	331,60	-1,00
Valladolid	335,00	335,00	0,00	
Zamora	340,00	340,00	0,00	
Zaragoza	335,00	335,00	0,00	
Cebada Malta	Albacete	320,00	320,00	0,00
	Burgos	339,56	338,30	-1,26
	Ciudad Real	332,80	332,40	-0,40
	Cuenca	320,00	320,00	0,00
	Guadalajara	334,00	333,60	-0,40
	Huesca	341,00	341,00	0,00
	Lérida	332,00	332,00	0,00
	Madrid	342,00	342,00	0,00
	Navarra	337,00	337,00	0,00
	Palencia	345,40	344,20	-1,20
	Salamanca	347,80	346,40	-1,40
	Segovia	341,40	339,60	-1,80
	Soria	328,00	327,00	-1,00
	Teruel	342,00	342,00	0,00
	Toledo	342,00	342,00	0,00
	Valladolid	337,46	336,86	-0,60
Zamora	342,60	340,60	-2,00	
Zaragoza	342,00	342,00	0,00	

2.1.3. Precios Medios en Mercados Representativos: Maíz y Arroz

Precios en Euro/Tonelada

REGLAMENTO (UE) 2017/1185 DE LA COMISION. Artículo 11, Anexo I. 1. Cereales y 2 Arroz

Maíz grano: precios salida de almacén cargado. Mercancía nacional y/o importada.

Arroz cáscara precios salida almacén agricultor o en cooperativa, y arroz blanco precios salida industria

PRODUCTO	MERCADO REPRESENTATIVO	Semana 29 18-24/07 2022	Semana 30 25-31/07 2022	Variación €
Maiz Grano	Albacete	357,40	361,00	3,60
	Badajoz	376,00	366,00	-10,00
	Cáceres	376,00	366,00	-10,00
	Ciudad Real	359,00	358,00	-1,00
	La Coruña	355,00	345,00	-10,00
	Gerona	365,00	360,00	-5,00
	Huesca	360,00	356,00	-4,00
	León	350,80	338,00	-12,80
	Lérida	360,00	355,00	-5,00
	Madrid	360,00	350,00	-10,00
	Navarra	360,00	360,00	0,00
	Pontevedra	355,00	345,00	-10,00
	Salamanca	364,20	359,40	-4,80
	Toledo	359,80	351,20	-8,60
	Valladolid	361,40	355,14	-6,26
Zamora	352,00	337,60	-14,40	
Zaragoza	373,00	360,00	-13,00	
Arroz cáscara (Indica)	Badajoz	400,30	400,30	0,00
	Cáceres	400,00	400,00	0,00
	Cádiz	324,00	324,00	0,00
	Sevilla	417,25	417,25	0,00
	Valencia	320,00	320,00	0,00
Arroz cáscara (Japónica)	Badajoz	425,45	425,45	0,00
	Huesca	400,00	400,00	0,00
	Sevilla	436,50	436,50	0,00
	Tarragona	350,00	350,00	0,00
	Valencia	470,00	470,00	0,00
	Zaragoza	373,90	373,90	0,00
Arroz blanco (Indica)	Sevilla	611,00	611,00	0,00
	Valencia	790,00	790,00	0,00
Arroz blanco (Japónica)	Sevilla	636,00	636,00	0,00
	Tarragona	820,00	820,00	0,00
	Valencia	825,00	825,00	0,00
Arroz blanco vaporizado	Valencia	810,00	810,00	0,00
Arroz partido	Badajoz	445,00	445,00	0,00
	Sevilla	318,56	318,56	0,00
	Tarragona	485,00	485,00	0,00
	Valencia	480,00	480,00	0,00

2.2. PRECIOS EN MERCADOS REPRESENTATIVOS DE VINOS
--

R. EJECUCIÓN (UE) 2017/1185 DE LA COMISION. Artículo 11, Anexo II. 3.

En €/hectólitro, salida bodega, a granel, pago al contado sin I. V. A.

PRODUCTO	MERCADO REPRESENTATIVO	Semana 29 18-24/07 2022	Semana 30 25-31/07 2022	Variación €
Vino Blanco sin DOP/IPG	Albacete	50,22	51,92	1,70
	Badajoz	42,08	42,55	0,48
	Ciudad Real	34,86	34,56	-0,30
	Cuenca	43,82	43,77	-0,05
	Toledo	35,47	35,02	-0,45
Vino Tinto sin DOP / IPG	Precio de vino tinto referido al producto de 12 puntos de color			
	Albacete	47,50	45,92	-1,58
	Badajoz	45,98	45,98	0,00
	Ciudad Real	32,14	33,60	1,46
	Cuenca	56,32	56,32	0,00
	Murcia	44,23	43,48	-0,75
	Toledo	40,64	39,34	-1,30
	Valencia	34,98	33,84	-1,14

2.3. PRECIOS EN MERCADOS REPRESENTATIVOS DE ACEITES Y SEMILLAS DE GIRASOL

Aceites. Precios salida almazara/orujera/refinadora, en €/100 kg, sin I.V.A. Rgto. 2017/1185. Art.11. Anexo I.3.

Semilla de girasol. Precios en almacén del comprador mayorista, en €/100 kg, sin I.V.A. Rgto 2017/1185. Art. 8

PRODUCTO Y ESPECIFICACIONES	MERCADO REPRESENTATIVO	Semana 29 18-24/07 2022	Semana 30 25-31/07 2022	Variación €
ACEITE DE OLIVA VIRGEN EXTRA Menos de 0,8°	Albacete	345,00	345,00	0,00
	Almería	363,00	366,00	3,00
	Badajoz	350,50	358,83	8,33
	Cáceres	410,00	410,00	0,00
	Cádiz	357,00	362,00	5,00
	Ciudad Real	354,50	363,50	9,00
	Córdoba	362,00	365,50	3,50
	Cuenca	362,50	370,00	7,50
	Granada	363,00	365,28	2,28
	Huelva	361,25	362,59	1,34
	Jaén	362,50	363,00	0,50
	Málaga	365,00	366,60	1,60
	Sevilla	363,50	365,80	2,30
	Tarragona	360,00	360,00	0,00
Toledo	362,50	367,00	4,50	
ACEITE DE OLIVA VIRGEN De 0,8° a 2°	Albacete	330,00	330,00	0,00
	Badajoz	328,50	339,83	11,33
	Cáceres	349,00	349,00	0,00
	Cádiz	348,00	354,00	6,00
	Ciudad Real	348,00	351,50	3,50
	Córdoba	351,50	354,50	3,00
	Cuenca	355,00	365,00	10,00
	Granada	351,50	352,38	0,88
	Huelva	348,16	348,16	0,00
	Jaén	352,00	353,58	1,58
	Málaga	352,00	353,50	1,50
	Sevilla	354,50	354,78	0,28
	Tarragona	357,50	357,50	0,00
	Toledo	350,45	353,00	2,55
ACEITE DE OLIVA LAMPANTE Más de 2°	Albacete	325,00	325,00	0,00
	Badajoz	333,50	339,67	6,17
	Cáceres	338,00	338,00	0,00
	Cádiz	344,00	350,00	6,00
	Ciudad Real	343,50	345,50	2,00
	Córdoba	344,50	346,00	1,50
	Cuenca	350,00	360,00	10,00
	Granada	346,50	347,12	0,62
	Huelva	342,64	342,64	0,00
	Jaén	347,00	348,84	1,84
	Málaga	346,00	347,00	1,00
	Sevilla	346,50	348,12	1,62
	Tarragona	330,00	330,00	0,00
	Toledo	344,45	349,00	4,55
ACEITE DE OLIVA REFINADO	Córdoba	348,00	348,00	0,00
	Jaén	357,00	357,61	0,61
	Sevilla	356,50	357,50	1,00
	Tarragona	365,00	365,00	0,00
ACEITE DE ORUJO DE OLIVA CRUDO	Córdoba	177,00	177,00	0,00
	Jaén	174,50	174,50	0,00
	Málaga	170,12	170,12	0,00
	Sevilla	175,50	175,50	0,00
	Tarragona	175,00	175,00	0,00
	Toledo	170,00	175,00	5,00
ACEITE DE ORUJO DE OLIVA REFINADO	Sevilla	272,50	272,50	0,00
PIPA DE GIRASOL Alto oleico	Centro	591,17	591,17	0,00
	Norte	592,92	592,92	0,00
	Sur	644,16	679,25	35,10
PIPA DE GIRASOL Convencional	Centro	584,25	584,25	0,00
	Norte	585,66	585,66	0,00
	Sur	634,31	672,94	38,63

3. PRECIOS DE PRODUCCIÓN DE FRUTAS Y HORTALIZAS EN EL MERCADO INTERIOR

3.1. PRECIOS DE PRODUCCIÓN EN EL MERCADO INTERIOR FRUTAS

3.1.1. Precios de Producción de Frutas en el Mercado Interior:

Precios diarios y Precios Medios Ponderados Semanales en mercados representativos provinciales.

Precios a la salida del centro de acondicionamiento de productos seleccionados, embalados y, en su caso, en palés (C/100 kg peso neto)

CÍTRICOS

PRODUCTO	MERCADO	VARIEDAD O TIPO	CAT.	CALIBRE	DÍA/MES							
					25/7	26/7	27/7	28/7	29/7	30/7	31/7	PMPS
LIMÓN	Alicante	Verna	I	3-4	70,75	70,75	70,75	70,75	70,75	--	--	70,75
NARANJA	Castellón	Barberina	I	3-6	89,21	88,79	90,37	95,13	96,38	123,12	--	93,97
	Valencia	Barberina	I	3-6	93,68	69,00	69,00	99,41	69,00	--	--	87,30
	Castellón	Valencia Late	I	3-6	76,36	71,44	75,55	77,18	75,05	83,55	--	76,41
	Sevilla	Valencia Late	I	3-6	28,00	28,00	28,00	28,00	28,00	--	--	28,00
	Valencia	Valencia Late	I	3-6	77,36	68,98	70,49	70,10	71,37	65,20	65,14	71,76
	Castellón	Valencia Midnight	I	3-6	67,77	--	62,16	--	71,09	--	--	66,03
Valencia	Valencia Midnight	I	3-6	74,55	75,14	74,44	74,63	76,49	85,21	89,93	75,22	

FRUTAS DE PEPITA

PRODUCTO	MERCADO	VARIEDAD O TIPO	CAT.	CALIBRE	DÍA/MES							
					25/7	26/7	27/7	28/7	29/7	30/7	31/7	PMPS
MANZANA	Gerona	Fuji	I	65-80	120,38	120,38	120,38	120,38	120,38	--	--	120,38
	Lérida	Fuji	I	65-80	74,50	74,50	74,50	74,50	74,50	--	--	74,50
	Gerona	Golden Delicious	I	65-80	103,24	103,24	103,24	103,24	103,24	--	--	103,24
	Lérida	Golden Delicious	I	65-80	49,50	53,45	52,93	53,25	49,50	--	--	51,86
	Zaragoza	Golden Delicious	I	65-80	76,20	76,20	76,20	76,20	76,20	--	--	76,20
	Gerona	Granny Smith	I	65-80	102,67	102,67	102,67	102,67	102,67	--	--	102,67
	Lérida	Granny Smith	I	65-80	59,50	59,50	59,50	59,50	59,50	--	--	59,50
	Lérida	Red Chief	I	65-80	49,50	49,50	49,50	49,50	49,50	--	--	49,50
	Gerona	Red Delicious	I	65-80	98,06	98,06	98,06	98,06	98,06	--	--	98,06
	Gerona	Royal Gala	I	65-80	62,00	62,00	62,00	62,00	62,00	--	--	62,00
PERA	Lérida	Conferencia	I	55-60	85,48	89,38	89,49	89,48	89,91	--	--	88,56

FRUTAS DE HUESO

PRODUCTO	MERCADO	VARIEDAD O TIPO	CAT.	CALIBRE	DÍA/MES							
					25/7	26/7	27/7	28/7	29/7	30/7	31/7	PMPS
ALBARICOQUE	Lérida	Todos los tipos y variedades	-	45-50 mm	299,10	299,10	299,10	299,10	299,10	--	--	299,10
	Zaragoza	Todos los tipos y variedades	-	45-50 mm	189,11	189,11	189,11	189,11	189,11	--	--	189,11
CEREZA	Burgos	Todas las variedades dulces	-	22 mm y más	300,00	300,00	300,00	300,00	300,00	--	--	300,00
	Lérida	Todas las variedades dulces	-	22 mm y más	390,63	390,63	390,63	390,63	390,63	--	--	390,63
Zaragoza	Todas las variedades dulces	-	22 mm y más	301,79	301,79	301,79	301,79	301,79	--	--	301,79	
CIRUELA	Lérida	Todos los tipos y variedades	-	35 mm y superior	190,67	190,67	190,67	190,67	190,67	--	--	190,67
MELOCOTÓN	Badajoz	Pulpa Amarilla	I	A/B	170,00	170,00	170,00	170,00	170,00	--	--	170,00
	Barcelona	Pulpa Amarilla	I	A/B	147,25	147,25	147,25	147,25	147,25	--	--	147,25
	Cáceres	Pulpa Amarilla	I	A/B	170,00	170,00	170,00	170,00	170,00	--	--	170,00
	Lérida	Pulpa Amarilla	I	A/B	138,58	143,69	153,40	141,39	173,04	113,08	--	142,41
	Murcia	Pulpa Amarilla	I	A/B	187,27	172,09	163,48	172,86	160,00	--	--	170,92
	Navarra	Pulpa Amarilla	I	A/B	142,50	142,50	142,50	142,50	142,50	--	--	142,50
	Teruel	Pulpa Amarilla	I	A/B	54,00	54,00	54,00	54,00	54,00	--	--	54,00
	Zaragoza	Pulpa Amarilla	I	A/B	160,37	160,37	160,37	160,37	160,37	--	--	160,37
NECTARINA	Badajoz	Pulpa Amarilla	I	A/B	163,00	163,00	163,00	163,00	163,00	--	--	163,00
	Cáceres	Pulpa Amarilla	I	A/B	163,00	163,00	163,00	163,00	163,00	--	--	163,00
	Lérida	Pulpa Amarilla	I	A/B	149,92	149,80	151,60	146,29	150,60	172,53	--	150,30
	Murcia	Pulpa Amarilla	I	A/B	210,00	120,00	140,00	160,00	--	--	--	154,09
Zaragoza	Pulpa Amarilla	I	A/B	183,89	183,89	183,89	183,89	183,89	--	--	183,89	
PARAGUAYA	Lérida	Todos los tipos y variedades	I	A/B	161,93	160,91	161,80	159,00	157,52	164,05	--	160,34
	Murcia	Todos los tipos y variedades	I	A/B	160,00	190,00	180,00	180,00	170,00	--	--	175,28

OTRAS FRUTAS

PRODUCTO	MERCADO	VARIEDAD O TIPO	CAT.	CALIBRE	DÍA/MES							
					25/7	26/7	27/7	28/7	29/7	30/7	31/7	PMPS
UVA DE MESA	Murcia	Apirenas Blancas	I	-	170,00	165,00	165,00	165,00	160,00	--	--	164,61

3.1.2. Precios de Producción de Frutas en el Mercado Interior: Precios Medios Ponderados Semanales Nacionales

Referencia: Reglamento Delegado (UE) 2017/891 de la Comisión, de 13 de marzo (DOUE de 25 de mayo). Art. 55 y Anexo VI
Precios a la salida del centro de acondicionamiento de productos seleccionados, embalados y, en su caso, en palés (€/100kg peso neto)

CÍTRICOS

PRODUCTO	MERCADO	VARIEDAD O TIPO	CAT.	CALIBRE	PRECIO MEDIO PONDERADO SEMANAL NACIONAL Semana 30- 2022: 25/07-31/07
LIMÓN	ESPAÑA	Todas las variedades	I	3-4	70,75
NARANJA	ESPAÑA	Valencia Late	I	3-6	58,72

FRUTAS DE PEPITA

PRODUCTO	MERCADO	VARIEDAD O TIPO	CAT.	CALIBRE mm	PRECIO MEDIO PONDERADO SEMANAL NACIONAL Semana 30- 2022: 25/07-31/07
MANZANA	ESPAÑA	Fuji	I	65/80	95,94
	ESPAÑA	Golden delicious	I	65/80	78,18
	ESPAÑA	Granny Smith	I	65/80	81,95
	ESPAÑA	Red Delicious y demás Var. Rojas	I	65/80	81,40
	ESPAÑA	Royal Gala	I	65/80	62,00
PERA	ESPAÑA	Conferencia	I	60/65+	88,56

FRUTAS DE HUESO

PRODUCTO	MERCADO	VARIEDAD O TIPO	CAT.	CALIBRE	PRECIO MEDIO PONDERADO SEMANAL NACIONAL Semana 30- 2022: 25/07-31/07
ALBARICOQUE	ESPAÑA	Todos los tipos y variedades	-	45-50 mm	246,67
CEREZA	ESPAÑA	Todas las variedades dulces	-	22 y más	311,57
CIRUELA	ESPAÑA	Todas las variedades	-	35 mm y superior	89,32
MELOCOTÓN	ESPAÑA	Pulpa Amarilla	I	A/B	154,25
NECTARINA	ESPAÑA	Pulpa Amarilla	I	A/B	158,19

OTRAS FRUTAS

PRODUCTO	MERCADO	VARIEDAD O TIPO	CAT.	CALIBRE	PRECIO MEDIO PONDERADO SEMANAL NACIONAL Semana 30- 2022: 25/07-31/07
UVA DE MESA	ESPAÑA	Todos los tipos y variedades sin pepitas	I	-	164,61

3.2. PRECIOS DE PRODUCCIÓN EN EL MERCADO INTERIOR: PRODUCTOS HORTÍCOLAS

3.2.1. Precios de Producción de Hortalizas en el Mercado Interior:
Precios diarios y Precios Medios Ponderados Semanales en mercados representativos provinciales.

Precios a la salida del centro de acondicionamiento de productos seleccionados, embalados y, en su caso, en palés (C/100 kg peso neto)

PRODUCTO	MERCADO	VARIEDAD O TIPO	CAT.	CALIBRE	DÍA/MES							
					25/7	26/7	27/7	28/7	29/7	30/7	31/7	PMPS
ACELGA	La Coruña	Todos los tipos y variedades	-	-	202,00	202,00	202,00	202,00	202,00	--	--	202,00
	Navarra	Todos los tipos y variedades	-	-	100,00	100,00	100,00	100,00	100,00	--	--	100,00
	Orense	Todos los tipos y variedades	-	-	120,00	120,00	120,00	120,00	120,00	--	--	120,00
AJO	Cuenca	Blanco	-	50-60 mm	206,00	206,00	206,00	206,00	206,00	--	--	206,00
	Segovia	Blanco	-	50-60 mm	295,00	295,00	295,00	295,00	295,00	--	--	295,00
	Toledo	Blanco	-	50-60 mm	216,00	216,00	216,00	216,00	216,00	--	--	216,00
	Valladolid	Blanco	-	50-60 mm	210,00	210,00	210,00	210,00	210,00	--	--	210,00
	Córdoba	Morado	-	50-90 mm	220,00	220,00	220,00	220,00	220,00	--	--	220,00
	Cuenca	Morado	-	50-80 mm	249,58	249,58	249,58	249,58	249,58	--	--	249,58
	Segovia	Morado	-	50-80 mm	315,00	315,00	315,00	315,00	315,00	--	--	315,00
	Toledo	Morado	-	50-80 mm	245,00	245,00	245,00	245,00	245,00	--	--	245,00
	Córdoba	Primavera	-	50-60 mm	190,00	190,00	190,00	190,00	190,00	--	--	190,00
	Cuenca	Primavera	-	50-60 mm	190,50	190,50	190,50	190,50	190,50	--	--	190,50
	Toledo	Primavera	-	50-60 mm	202,00	202,00	202,00	202,00	202,00	--	--	202,00
Valladolid	Primavera	-	50-60 mm	190,00	190,00	190,00	190,00	190,00	--	--	190,00	
BERENJENA	Almería	Todos los tipos y variedades	-	-	57,00	56,92	68,57	60,28	61,00	49,30	--	55,73
	Málaga	Todos los tipos y variedades	-	-	90,00	90,00	90,00	90,00	90,00	--	--	90,00
	Tarragona	Todos los tipos y variedades	-	-	74,20	74,20	74,20	74,20	74,20	--	--	74,20
BRÓCOLI	Murcia	--	-	90,00	90,00	95,00	100,00	100,00	--	--	95,37	
CALABACÍN	Almería	Todas las variedades	-	14-21 g	45,88	37,65	41,18	37,65	40,00	--	--	40,47
	Barcelona	Todas las variedades	-	14-21 g	60,50	60,50	60,50	60,50	60,50	--	--	60,50
	Málaga	Todas las variedades	-	14-21 g	70,00	70,00	70,00	70,00	70,00	--	--	70,00
	Tarragona	Todas las variedades	-	14-21 g	52,50	52,50	52,50	52,50	52,50	--	--	52,50
	Albacete	Todos los tipos y variedades	-	-	27,10	27,10	27,10	27,10	27,10	--	--	27,10
CEBOLLA	Ciudad Real	Todos los tipos y variedades	-	-	60,00	60,00	63,00	63,00	63,00	--	--	61,80
	Cuenca	Todos los tipos y variedades	-	-	39,00	39,00	39,00	39,00	39,00	--	--	39,00
	Lérida	Todos los tipos y variedades	-	-	29,40	29,40	29,40	29,40	29,40	--	--	29,40
	Madrid	Todos los tipos y variedades	-	-	70,00	70,00	70,00	70,00	70,00	--	--	70,00
	Toledo	Todos los tipos y variedades	-	-	49,66	49,66	49,66	49,66	49,66	--	--	49,66
CHAMPIÑÓN	Albacete	Cerrado	-	30-65 mm	187,00	187,00	187,00	187,00	187,00	--	--	187,00
	Cuenca	Cerrado	-	30-65 mm	192,13	192,13	192,13	192,13	192,13	--	--	192,13
	La Rioja	Cerrado	-	30-65 mm	235,50	235,50	235,50	235,50	235,50	--	--	235,50
	Navarra	Cerrado	-	30-65 mm	260,00	260,00	260,00	260,00	260,00	--	--	260,00
	Coliflor	Granada	Todos los tipos y variedades	-	-	109,50	109,50	109,50	109,50	109,50	--	--
COL-REPOLLO	Málaga	Hoja lisa	-	-	50,00	50,00	50,00	50,00	50,00	--	--	50,00
	Fresa	Barcelona	Todas las variedades	-	-	400,00	400,00	400,00	400,00	400,00	--	400,00
JUDÍA VERDE	Almería	Plana	-	-	199,41	127,06	155,29	142,35	211,76	--	--	167,18
	Barcelona	Plana	-	-	310,20	310,20	310,20	310,20	310,20	--	--	310,20
	Granada	Plana	-	-	--	--	--	--	333,00	--	--	333,00
	La Coruña	Plana	-	-	375,00	375,00	375,00	375,00	375,00	--	--	375,00
	Lugo	Plana	-	-	305,00	305,00	305,00	305,00	305,00	--	--	305,00
	Málaga	Plana	-	-	260,00	260,00	260,00	260,00	260,00	--	--	260,00
	Orense	Plana	-	-	295,00	295,00	295,00	295,00	295,00	--	--	295,00
	Pontevedra	Plana	-	-	305,00	305,00	305,00	305,00	305,00	--	--	305,00
	Lérida	Todos los tipos y variedades	-	-	371,00	371,00	371,00	371,00	371,00	--	--	371,00
	Navarra	Todos los tipos y variedades	-	-	280,00	280,00	280,00	280,00	280,00	--	--	280,00
	LECHUGA	Murcia	Baby	I	-	85,00	82,00	85,00	82,00	85,00	--	--
Murcia		Iceberg	I	400g y +	85,00	88,00	82,00	84,00	82,00	--	--	83,77
Barcelona		Romana	I	400g y +	77,73	77,73	77,73	77,73	77,73	--	--	77,73
Granada		Romana	I	600g y +	50,00	50,00	50,00	50,00	50,00	--	--	50,00
La Coruña		Todos los tipos y variedades	I	400g y +	110,00	110,00	110,00	110,00	110,00	--	--	110,00
Lérida		Todos los tipos y variedades	I	400g y +	79,47	79,47	79,47	79,47	79,47	--	--	79,47
Navarra		Todos los tipos y variedades	I	400g y +	127,00	127,00	127,00	127,00	127,00	--	--	127,00
Pontevedra		Todos los tipos y variedades	I	400g y +	200,00	200,00	200,00	200,00	200,00	--	--	200,00
Segovia		Todos los tipos y variedades	I	400g y +	70,00	70,00	70,00	70,00	70,00	--	--	70,00
Toledo		Todos los tipos y variedades	I	400g y +	37,20	37,20	37,20	37,20	37,20	--	--	37,20
Murcia		Amarillo	-	-	65,00	63,00	62,00	63,00	60,00	--	--	61,79
Murcia		Cantaloupe	-	-	75,00	75,00	78,00	78,00	79,00	--	--	77,17
Murcia		Galla	-	-	63,00	60,00	58,00	57,00	57,00	--	--	58,73
Murcia		Piel de Sapo	-	-	45,00	40,00	40,00	38,00	35,00	--	--	39,00
Ciudad Real		Todos los tipos y variedades	-	-	60,00	63,00	65,00	67,00	70,00	--	--	65,00
Toledo	Todos los tipos y variedades	-	-	74,00	75,00	78,00	80,00	84,30	--	--	78,26	
PÉPINO	Almería	De Almería	-	350-500 g	--	90,00	--	134,00	--	110,00	--	112,97
	Granada	De Almería	-	350-500 g	90,00	90,00	90,00	90,00	90,00	--	--	90,00
	Almería	Español	-	-	150,00	145,00	170,00	160,00	140,00	--	--	153,47
	Madrid	Español	-	-	124,99	120,83	124,58	123,63	121,00	--	--	123,15
	Murcia	Español	-	-	143,00	138,00	144,00	136,00	141,00	146,00	--	142,21
	Barcelona	Variedades rugosas	-	-	88,00	88,00	88,00	88,00	88,00	--	--	88,00
	Almería	Cuadrado Color	I	70 mm y +	--	197,00	--	165,00	--	158,00	--	165,44
PIMIENTO	Murcia	Cuadrado Color	I	70 mm y +	103,72	102,20	94,19	77,68	77,04	--	--	90,96
	Murcia	Cuadrado Verde	I	70 mm y +	126,37	126,37	126,37	126,37	126,37	--	--	126,37
	Almería	Italiano Verde	I	40 mm y +	82,00	65,15	71,00	56,36	60,00	--	--	64,29
	Málaga	Italiano Verde	I	40 mm y +	113,85	104,69	97,50	96,22	88,20	--	--	100,15
	Orense	Italiano Verde	I	40 mm y +	125,00	125,00	125,00	125,00	125,00	--	--	125,00
	Pontevedra	Italiano Verde	I	40 mm y +	325,00	325,00	325,00	325,00	325,00	--	--	325,00
	Ciudad Real	Todos los tipos y variedades	I	-	400,00	400,00	400,00	400,00	400,00	--	--	400,00
	Navarra	Todos los tipos y variedades	-	-	92,00	92,00	92,00	92,00	92,00	--	--	92,00
	Tarragona	Todos los tipos y variedades	-	-	84,00	84,00	84,00	84,00	84,00	--	--	84,00
	Toledo	Todos los tipos y variedades	-	-	118,85	118,85	118,85	118,85	118,85	--	--	118,85
SANDÍA	Valladolid	Todos los tipos y variedades	-	-	61,00	61,00	61,00	61,00	61,00	--	--	61,00
	Valencia	Con semillas	-	-	47,80	47,80	47,80	47,80	47,80	--	--	47,80
	Alicante	Sin semillas	-	-	65,00	65,00	65,00	65,00	65,00	--	--	65,00
	Almería	Sin semillas	-	-	--	58,94	--	--	--	--	--	58,94
	Castellón	Sin semillas	-	-	59,07	59,07	59,07	59,07	59,07	--	--	59,07
	Murcia	Sin semillas	-	-	60,00	60,00	55,00	58,00	60,00	--	--	58,29
	Valencia	Sin semillas	-	-	51,09	51,09	51,09	51,09	51,09	--	--	51,09
	Ciudad Real	Todos los tipos y variedades	-	-	80,00	83,00	83,00	85,00	85,00	--	--	83,20
	Toledo	Todos los tipos y variedades	-	-	63,00	63,00	65,00	68,00	69,00	--	--	65,60
	Granada	Cereza	I	-	118,07	118,07	118,07	118,07	118,07	--	--	118,07
TOMATE	Murcia	Cereza	I	-	150,00	130,00	95,00	95,00	110,00	--	--	120,42
	Barcelona	Racimo	I	-	100,00	100,00	100,00	100,00	100,00	--	--	100,00
	Almería	Redondo	I	57-100mm	86,00	106,00	86,00	85,00	83,00	--	--	91,65
	Málaga	Redondo	I	57-100mm	100,00	100,00	100,00	100,00	100,00	--	--	100,00
	Murcia	Redondo	I	57-100mm	95,00	95,00	100,00	100,00	104,00	--	--	98,41
ZANAHORIA	Valladolid	Todos los tipos y variedades	-	-	50,00	50,00	50,00	50,00	50,00	--	--	50,00

3.2.2. Precios de Producción de Hortícolas en el Mercado Interior: Precios Medios Ponderados Semanales Nacionales

Referencia: Reglamento Delegado (UE) 2017/891 de la Comisión, de 13 de marzo (DOUE de 25 de mayo). Art. 55 y Anexo VI

Precios a la salida del centro de acondicionamiento de productos seleccionados, embalados y, en su caso, en palés (€/100kg peso neto)

HORTALIZAS

PRODUCTO	MERCADO	VARIEDAD O TIPO	CAT.	CALIBRE	PRECIO MEDIO PONDERADO SEMANAL NACIONAL Semana 30- 2022: 25/07-31/07
AJO	ESPAÑA	Blanco	-	50-60 mm	216,97
	ESPAÑA	Morado	-	45-55 mm	237,86
	ESPAÑA	Primavera	-	50-60 mm	190,50
BERENJENA	ESPAÑA	Todos los tipos y variedades	-	40+ /70+	64,23
CALABACÍN	ESPAÑA	Todos los tipos y variedades	-	14-21	55,60
CEBOLLA	ESPAÑA	Todos los tipos y variedades	-	-	53,09
CHAMPIÑÓN	ESPAÑA	Cerrado	-	Medio (30-65 mm)	194,28
COLIFLOR	ESPAÑA	Todos los tipos y variedades	-	-	109,50
COL-REPOLLO	ESPAÑA	Todos los tipos y variedades	-	-	50,00
JUDÍA VERDE	ESPAÑA	Todos los tipos y variedades	-	-	316,89
LECHUGA	ESPAÑA	Todos los tipos y variedades	I	400 g o superior	78,58
MELÓN	ESPAÑA	Todos los tipos y variedades	-	-	53,62
PEPINO	ESPAÑA	Variedades lisas	-	350-500 g	128,35
PIMIENTO	ESPAÑA	Todos los tipos y variedades	I	40 mm o superior	123,58
PUERRO	ESPAÑA	Todos los tipos y variedades	-	-	94,44
SANDÍA	ESPAÑA	Todos los tipos y variedades	-	-	61,42
TOMATE	ESPAÑA	Cereza	I	-	124,56
	ESPAÑA	Racimo	I	-	100,00
	ESPAÑA	Redondo	I	57-100mm	96,57
ZANAHORIA	ESPAÑA	Todos los tipos y variedades	-	-	49,78

4. PRECIOS REPRESENTATIVOS DE PRODUCTOS GANADEROS

4.1. PRECIOS REPRESENTATIVOS DE PRODUCTOS GANADEROS: BOVINO

4.1.1. Precios Medios Nacionales de Canales de Bovino Pesado

PRECIO MEDIO NACIONAL (€/100kg Canal) DE CANALES DE BOVINO PESADO SEGÚN MODELO COMUNITARIO DE CLASIFICACIÓN R 2017/1182, R 2017/1184, RD 815/2018 (Euro/100kg canal)

CATEGORÍA	CLASE DE CONFORMACIÓN Y DE ESTADO DE ENGRASAMIENTO	Semana 29 18-24/07 2022	Semana 30 25-31/07 2022	Variación €
Categoría A: Canales de machos jóvenes sin castrar de más de un año y menos de dos	Muy buena y poco cubierta (U-2)	497,36	501,49	4,13
	Muy buena y cubierta (U-3)	490,29	490,61	0,32
	Precio medio ponderado Categoría U	492,59	494,15	1,56
	Buena y poco cubierta (R-2)	493,56	491,75	-1,81
	Buena y cubierta (R-3)	498,17	490,34	-7,82
	Precio medio ponderado Categoría R	497,24	490,63	-6,61
	Menos buena y poco cubierta (O-2)	453,49	442,30	-11,19
	Menos buena y cubierta (O-3)	448,86	476,06	27,20
	Precio medio ponderado Categoría O	450,47	464,32	13,85
Categoría D: Canales de hembras que hayan parido	Mediocre y poco cubierta (P-2)	348,81	333,12	-15,69
	Mediocre y cubierta (P-3)	341,00	358,71	17,71
	Precio medio ponderado Categoría P	348,01	335,72	-12,29
	Buena y cubierta (R-3)	400,21	374,24	-25,97
	Buena y grasa (R-4)	448,23	399,78	-48,45
	Precio medio ponderado Categoría R	415,25	382,24	-33,01
	Menos buena y poco cubierta (O-2)	363,05	355,29	-7,76
	Menos buena y cubierta (O-3)	386,21	373,36	-12,84
	Menos buena y grasa (O-4)	434,51	424,59	-9,91
	Precio medio ponderado Categoría O	385,62	374,97	-10,65
Categoría E: Canales de otras hembras (de 12 meses o más)	Muy buena y poco cubierta (U-2)	506,51	498,91	-7,59
	Muy buena y cubierta (U-3)	499,88	501,53	1,65
	Precio medio ponderado Categoría U	501,13	501,04	-0,09
	Buena y poco cubierta (R-2)	510,46	466,49	-43,97
	Buena y cubierta (R-3)	469,56	493,92	24,36
	Buena y grasa (R-4)	503,42	538,43	35,01
	Precio medio ponderado Categoría R	475,89	493,08	17,19
	Menos buena y poco cubierta (O-2)	426,09	404,27	-21,81
	Menos buena y cubierta (O-3)	457,19	471,48	14,29
	Menos buena y grasa (O-4)	519,20	498,71	-20,49
	Precio medio ponderado Categoría O	453,56	460,99	7,42
Categoría Z: Canales de animales desde 8 a menos de 12 meses	Muy buena y poco cubierta (U-2)	493,06	499,42	6,36
	Muy buena y cubierta (U-3)	490,41	491,97	1,56
	Precio medio ponderado Categoría U	491,41	494,77	3,36
	Buena y poco cubierta (R-2)	494,29	489,24	-5,05
	Buena y cubierta (R-3)	488,13	490,47	2,34
	Precio medio ponderado Categoría R	489,39	490,21	0,82
	Menos buena y poco cubierta (O-2)	478,72	457,89	-20,83
		Menos buena y cubierta (O-3)	473,60	465,52
	Precio medio ponderado Categoría O	476,21	461,63	-14,58

4.1.2. Precios Medios Nacionales del Bovino Vivo

R 2017/1182, R 2017/1184 (Euro/100 kg vivo)

BOVINO VIVO	Semana 29 18-24/07 2022	Semana 30 25-31/07 2022	Variación €
Machos hasta 480 Kg. vivo	274,60	274,51	-0,09
Machos de más de 480 kg. vivo	264,55	264,53	-0,02
Hembras que hayan parido	153,88	150,28	-3,60
Otras hembras de hasta 380 Kg. vivo	276,54	276,55	0,01
Otras hembras de más de 380 Kg. vivo	275,76	276,53	0,77

4.1.3. Precios Medios Nacionales de Otros Animales de la Especie Bovina

OTROS BOVINOS	Semana 29 18-24/07 2022	Semana 30 25-31/07 2022	Variación €
TERNEROS DE 8 DÍAS A 4 SEMANA (Euro/cabeza)			
Macho frisón	144,93	143,10	-1,83
Macho cruzado	245,76	250,00	4,23
Hembra frisón	111,10	112,24	1,13
Hembra cruzado	186,21	179,34	-6,87
<i>Media ponderada nacional (Euro/Cabeza)</i>	183,72	182,58	-1,14
TERNEROS DE 6 HASTA 12 MESES (Euro/100kg vivo)			
Macho frisón (base 200 kg)	178,58	178,58	0,00
Macho cruzado (base 200 kg)	335,43	335,51	0,09
Hembra frisón (base 200 kg)	350,00	350,00	0,00
Hembra cruzado (base 200 kg)	243,68	243,60	-0,08
<i>Media ponderada nacional (Euro/100kg vivo)</i>	294,00	294,02	0,02

4.2. PRECIOS REPRESENTATIVOS DE PRODUCTOS GANADEROS: OVINO

4.2.1. Precios Medios Nacionales de Canales de Ovino Frescas o Refrigeradas

R 2017/1182, R 2017/1184 (Euro/100 kg canal)

CORDEROS I Y II	Semana 29 18-24/07 2022	Semana 30 25-31/07 2022	Variación €
Corderos I (12 a 13 kg/canal)	692,40	693,84	1,44
Corderos II (13,1 a 16 kg/canal)	676,46	676,58	0,12
<i>Media ponderada</i>	684,43	685,21	0,78

PRECIOS MEDIOS DE CANALES DE OVINO FRESCAS O REFRIGERADAS EN LOS MERCADOS NACIONALES REPRESENTATIVOS PARA LA UE

MERCADO REPRESENTATIVO - Cordero 9-19 kg	Semana 29 18-24/07 2022	Semana 30 25-31/07 2022	Variación €
Barcelona	809,43	816,04	6,61
Madrid	823,16	823,16	0,00
Valencia	626,56	626,56	0,00
Albacete	713,20	713,20	0,00
Extremadura	706,95	706,95	0,00
Segovia	723,46	723,46	0,00
Toledo	674,38	674,38	0,00
Zaragoza	756,36	756,36	0,00
<i>Media ponderada</i>	718,97	719,27	0,30

4.3. PRECIOS REPRESENTATIVOS DE PRODUCTOS GANADEROS: PORCINO

4.3.1. Precios Medios de Canales de Porcino de Capa Blanca

CLASIFICACIÓN EUROP R 2017/1182, R 2017/1184 (Euro/100kg canal)

	Clase S (>60% contenido magro)			Clase E (60%-55% contenido magro)			Clase U (55%-50% contenido magro)		
	Semana 29 18-24/07 2022	Semana 30 25-31/07 2022	Variación €	Semana 29 18-24/07 2022	Semana 30 25-31/07 2022	Variación €	Semana 29 18-24/07 2022	Semana 30 25-31/07 2022	Variación €
PRECIO MEDIO NACIONAL	210,73	213,12	2,38	205,98	206,43	0,45	207,89	207,61	-0,28

	Clase R (50%-45% contenido magro)			Clase O (45%-40% contenido magro)			Clase P (<40% contenido magro)		
	Semana 29 18-24/07 2022	Semana 30 25-31/07 2022	Variación €	Semana 29 18-24/07 2022	Semana 30 25-31/07 2022	Variación €	Semana 29 18-24/07 2022	Semana 30 25-31/07 2022	Variación €
PRECIO MEDIO NACIONAL	200,53	204,10	3,57	198,58	195,92	-2,66	196,55	198,85	2,30

4.3.2. Precios Medios en Mercados Representativos Provinciales de Porcino Cebado (*)

MERCADO REPRESENTATIVO	SELECTO (nivel menor de grasa)			NORMAL (nivel normal de grasa)			GRASO (nivel mayor de grasa)		
	Semana 29 18-24/07 2022	Semana 30 25-31/07 2022	Variación €	Semana 29 18-24/07 2022	Semana 30 25-31/07 2022	Variación €	Semana 29 18-24/07 2022	Semana 30 25-31/07 2022	Variación €
Barcelona	--	--	--	1,74	1,76	0,02	1,71	1,73	0,02
Huesca	1,71	1,72	0,01	1,69	1,70	0,01	1,67	1,68	0,01
Lleida	1,69	1,70	0,01	1,68	1,69	0,01	1,67	1,68	0,01
Murcia	1,72	1,74	0,02	1,72	1,73	0,02	1,70	1,72	0,02
Pontevedra	1,70	1,72	0,01	1,68	1,69	0,01	2,18	2,20	0,01
Salamanca	1,68	1,71	0,02	1,68	1,70	0,02	1,70	1,72	0,02
Segovia	1,69	1,70	0,01	1,68	1,69	0,01	1,80	1,82	0,01
Zaragoza	1,72	1,73	0,00	1,68	1,68	0,00	1,67	1,67	0,00

(*) En Euro/kg vivo

4.3.3. Precios Medios de Porcino Precoz, Lechones y Otras Calidades

(Euro/100kg vivo)

CERDAS DE DESVIEJE	Semana 29 18-24/07 2022	Semana 30 25-31/07 2022	Variación €
Cerdas de Desvieje	61,01	61,01	0,00
CERDOS CEBADOS			
Categoría U	159,70	159,86	0,16
LECHONES			
Lleida.Base 20kg de peso.	195,00	205,00	10,00
Segovia.Base 20kg de peso.	275,00	280,00	5,00
Media nacional. Calidad Normal. Base 20 kg de	229,77	237,23	7,46

4.3.4. Precios Medios de Porcino: Tronco Ibérico

TOSTONES	Semana 29 18-24/07 2022	Semana 30 25-31/07 2022	Variación €
De 5 a 9 kilos	397,14	400,00	2,86
De 9 a 12 kilos	443,57	450,71	7,14
LECHONES			
Lechón Ibérico Cruzado Base 23 kg	289,56	289,56	0,00
MARRANOS			
Marranos Ibéricos de 35 a 60 kg	-	-	-
PRIMALES			
Primales Ibéricos de 60 a 100 kg	-	-	-
CERDO CEBADO			
Cerdo Cebado (Intensivo)	241,54	244,94	3,40
Cerdo Cebado de Campo (Extensivo)	264,24	265,45	1,22
Cerdo Cebado de Bellota 100% Ibérico	-	-	-
DESVIEJE			
Reproductores de desvieje	169,56	169,56	0,00
REPRODUCTORES			
Reproductores >6 meses	362,25	362,25	0,00
CASTRONAS			
Castronas	108,70	108,70	0,00

Denominaciones de acuerdo con la Norma de Calidad (RD 4/2014)

Para información sobre precios de productos agrícolas y ganaderos en otros Estados Miembros de la UE:

<https://ec.europa.eu/agriculture/>



MINISTERIO
DE AGRICULTURA, PESCA
Y ALIMENTACION