

PRECIOS COYUNTURALES



SEMANA 32 – 2022

Del 8 al 14 de agosto



SUBSECRETARÍA

Subdirección General de Análisis, Coordinación y Estadística

sgapc@mapa.es

<https://www.mapa.gob.es/es/estadistica/temas/>

Publicación elaborada por la
Subsecretaría
Subdirección General de Análisis, Coordinación y Estadística

**MINISTERIO
DE AGRICULTURA, PESCA
Y ALIMENTACIÓN**

© Ministerio de Agricultura, Pesca y Alimentación
Secretaría General Técnica
Centro de Publicaciones
Catálogo de Publicaciones de la Administración General del Estado:
<https://cpage.mpr.gob.es/>

N.I.P.O.: 003190900

Se permite la utilización, copia o reproducción de los datos de este Boletín siempre que se cite expresamente su procedencia.

Índice:

	PÁGINA
PRECIOS MEDIOS NACIONALES.....	4
PRECIOS MEDIOS NACIONALES DE PRODUCTOS AGRÍCOLAS.....	4 - 6
PRECIOS MEDIOS NACIONALES DE PRODUCTOS GANADEROS.....	7 - 8
PRECIOS EN MERCADOS REPRESENTATIVOS DE CEREALES, VINOS Y ACEITES.....	9
PRECIOS MEDIOS EN MERCADOS REPRESENTATIVOS DE CEREALES.....	9 - 11
PRECIOS MEDIOS EN MERCADOS REPRESENTATIVOS DE VINOS.....	12
PRECIOS MEDIOS EN MERCADOS REPRESENTATIVOS DE ACEITES.....	13
PRECIOS DE PRODUCCIÓN DE FRUTAS Y HORTALIZAS EN EL MERCADO INTERIOR.....	14
PRECIOS DE PRODUCCIÓN EN EL MERCADO INTERIOR: FRUTAS.....	14
PRECIOS DE PRODUCCIÓN EN EL MERCADO INTERIOR: PRODUCTOS HORTÍCOLAS.....	16 - 17
PRECIOS REPRESENTATIVOS DE PRODUCTOS GANADEROS.....	18
PRECIOS REPRESENTATIVOS DE PRODUCTOS GANADEROS: BOVINO.....	18
PRECIOS REPRESENTATIVOS DE PRODUCTOS GANADEROS: OVINO.....	19
PRECIOS REPRESENTATIVOS DE PRODUCTOS GANADEROS: PORCINO.....	20 - 21



1. PRECIOS MEDIOS NACIONALES

1.1. PRECIOS MEDIOS NACIONALES DE PRODUCTOS AGRÍCOLAS

1.1.1. Precios Medios Nacionales de Cereales, Arroz, Oleaginosas, Tortas, Proteicos, Vinos y Aceites.					
PRODUCTOS AGRÍCOLAS (especificaciones)		Semana 31 01-07/08 2022	Semana 32 08-14/08 2022	Variación semanal euros	Variación semanal %
CEREALES					
(1)	Trigo blando panificable (C/t)	350,60	328,43	-22,17	-6,32
(1)	Trigo duro (C/t)	493,18	490,39	-2,79	-0,57
(1)	Cebada pienso (C/t)	320,25	317,04	-3,21	-1,00
(1)	Cebada malta (C/t)	316,26	309,91	-6,35	-2,01
(1)	Maíz grano (C/t)	352,15	350,70	-1,45	-0,41
ARROZ					
(2)	Arroz cáscara japónica (C/t)	414,89	414,89	0,00	0,00
(2)	Arroz cáscara índica (C/t)	405,79	405,79	0,00	0,00
(3)	Arroz blanco japónica (C/t)	755,77	755,77	0,00	0,00
(3)	Arroz blanco índica (C/t)	635,93	635,93	0,00	0,00
(3)	Arroz blanco vaporizado (C/t)	695,50	695,50	0,00	0,00
(3)	Arroz partido (C/t)	399,28	399,28	0,00	0,00
SEMILLAS OLEAGINOSAS					
(4)	Pipa de girasol convencional (C/t)	613,01	610,34	-2,67	-0,44
(4)	Pipa de girasol alto oleico (C/t)	625,36	621,84	-3,52	-0,56
(4)	Colza (C/t)	584,55	582,04	-2,51	-0,43
TORTAS DE GIRASOL Y SOJA					
(9)	Torta de girasol. 34%-36% proteína (C/t)	323,17	323,17	0,00	0,00
(9)	Torta de soja. 44%-47% proteína (C/t)	538,03	546,96	8,93	1,66
PROTEICOS					
(10)	Alfalfa. Balas 1ª Cat. 16,5%-18% proteína (C/t)	322,57	329,23	6,66	2,06
(10)	Alfalfa. Pellets estándar. 14%-16% proteína (C/t)	275,66	284,69	9,03	3,28
(4)	Guisantes secos (C/t)	420,63	421,57	0,94	0,22
(2)	Lentejas (C/t)	741,25	764,49	23,24	3,14
(2)	Habas secas (C/t)	439,65	440,27	0,62	0,14
(2)	Garbanzos (C/t)	702,90	710,67	7,77	1,11
VINOS					
(5)	Vino blanco sin DOP/IGP (C/hectolitro)	38,52	39,23	0,71	1,84
(5)	Vino tinto sin DOP/IGP, 12 p. color (C/hectolitro)	42,89	43,75	0,86	2,01
ACEITE DE OLIVA Y ORUJO					
(6)	Aceite de oliva virgen extra < 0,8º (C/100 kg)	367,02	369,97	2,95	0,80
(6)	Aceite de oliva virgen, de 0,8º a 2º (C/100 kg)	354,28	354,55	0,27	0,08
(6)	Aceite de oliva lampante > 2º (C/100 kg)	349,01	349,16	0,15	0,04
(7)	Aceite de oliva refinado (C/100 kg)	355,77	355,96	0,19	0,05
(8)	Aceite de orujo de oliva crudo (C/100 kg)	175,58	175,58	0,00	0,00
(7)	Aceite de orujo de oliva refinado (C/100 kg)	272,51	272,51	0,00	0,00
ACEITE DE GIRASOL					
(7)	Aceite de girasol refinado convencional (C/100 kg)	231,43	220,91	-10,52	-4,55
(7)	Aceite de girasol refinado alto oleico (C/100 kg)	239,02	235,76	-3,26	-1,36
ACEITE DE SOJA					
(7)	Aceite refinado de soja (C/100 kg)	182,66	172,27	-10,38	-5,68

Posición comercial:

- (1) Salida de almacén cargado o entregado al transformador después de intermediario; (2) Granel sobre almacén agricultor/cooperativa
 (3) Salida granel industria; (4) Almacén comprador mayorista; (5) Salida bodega; (6) Salida almazara; (7) Salida industria refinadora
 (8) Salida industria extractora; (9) Salida industria mouturadora; (10) Salida industria deshidratadora; (11) Entrada a entamadora

COMENTARIOS DE MERCADO

- **CEREALES** (▼): Una semana más, continúan bajando los precios de los cereales. Destacan el **Trigo blando** panificable (-6,32%) y la **Cebada: malta** (-2,01%).
- **ARROZ** (=): Sin variaciones en los precios reportados para las distintas variedades de arroz.
- **SEMILLAS OLEAGINOSAS** (▼): Se constatan ligeras caídas en todos los precios de las oleaginosas estudiadas, destacando los precios de la **Pipa de girasol, alto oleico** (-0,56%). La **Colza** también experimenta esa ligera bajada.
- **TORTAS DE GIRASOL Y SOJA** (=▲): Mantenimiento y ligero incremento para los precios de las **Tortas**; la de **girasol** es la que se mantiene, mientras que la de **soja** cotiza al alza (1,66%).
- **PROTEICOS** (▲): Subida generalizada en los proteicos, anotando la **Alfalfa en Pellets** una cotización un 3,28% por encima respecto de la semana precedente. Destacan también las **Lentejas**, que suben hasta un 3,14%.
- **VINOS** (▲): Siguen con tendencia alcista ambas variedades de vinos. El **Tinto sin DOP/IGP** es el que muestra una mayor subida (2,01%).
- **ACEITE DE OLIVA Y ORUJO** (▲=): Situación similar a la de la semana previa, registrando subidas generalizadas, aunque someras, y volviendo a destacar la del **Aceite de oliva virgen extra** (0,80%), seguida en esta ocasión por la del **virgen**. Los **Aceites de orujo de oliva** mantienen sus precios.
- **ACEITE DE GIRASOL** (▼): En consonancia con las Semillas, bajan también los precios para las variedades de Aceite de girasol estudiadas. Concretamente, el **Aceite de girasol refinado convencional** (-4,55%) es el que registra un mayor desplome.
- **ACEITE DE SOJA** (▼): Continúa la tendencia a la baja iniciada la pasada semana en los precios en el **Aceite de soja**, registrando un precio un -5,68% inferior con respecto a la citada semana.

1.1.2. Precios Medios Nacionales en Origen de Frutas y Hortalizas					
PRODUCTOS AGRÍCOLAS (especificaciones)		Semana 31 01/08-07/08 2022	Semana 32 08/08-14/08 2022	Variación semanal euros	Variación semanal %
FRUTAS					
(1)	Limón (€/100 kg)	29,50	30,00	0,50	1,69
(1)	Manzana Fuji (€/100 kg)*	-	75,09	-	-
(1)	Manzana Golden (€/100 kg)*	34,25	36,16	1,91	5,57
(1)	Manzana Granny Smith (€/100 kg)*	-	57,80	-	-
(1)	Manzana Red Delicious y demás var. rojas (€/100 kg)*	55,99	59,96	3,97	7,10
(1)	Pera Blanquilla (€/100 kg)	75,00	56,99	-18,01	-24,01
(1)	Pera Conferencia (€/100 kg)	72,70	71,48	-1,22	-1,68
(1)	Albaricoque (€/100 kg)	150,00	150,00	0,00	0,00
(1)	Cereza (€/100 kg)	145,28	144,06	-1,22	-0,84
(1)	Ciruela (€/100 kg)	55,62	49,41	-6,21	-11,17
(1)	Melocotón Carne Amarilla (€/100 kg)*	84,56	88,63	4,08	4,82
(1)	Nectarina Carne Amarilla (€/100 kg)*	85,87	92,03	6,16	7,17
(1)	Nectarina Carne Blanca (€/100 kg)*	84,66	100,00	15,34	18,13
(1)	Aguacate (€/100 kg)	477,15	477,15	0,00	0,00
(1)	Higos y brevas (€/100 kg)	226,96	177,41	-49,55	-21,83
(1)	Plátano (€/100 kg)*	135,72	134,95	-0,77	-0,57
(1)	Uva de mesa con semillas (€/100 kg)	-	76,75	-	-
(1)	Uva de mesa sin semillas (€/100 kg)	79,00	83,82	4,82	6,10
HORTALIZAS					
(1)	Acelga (€/100kg)	92,49	88,41	-4,08	-4,41
(1)	Ajo (€/100kg)	147,04	152,55	5,50	3,74
(1)	Berenjena (€/100 kg)	47,62	52,21	4,60	9,65
(1)	Brócoli (€/100 kg)	-	52,50	-	-
(1)	Calabacín (€/100 kg)	45,97	41,39	-4,58	-9,96
(1)	Cebolla (€/100 kg)	22,68	21,90	-0,78	-3,43
(1)	Champiñón (€/100kg)	161,95	149,85	-12,10	-7,47
(1)	Judía verde tipo plana (€/100 kg)	267,04	312,30	45,26	16,95
(1)	Lechuga Romana (€/100 ud)	36,52	27,75	-8,77	-24,01
(1)	Melón Piel de Sapo (€/100 kg)	31,86	35,64	3,78	11,88
(1)	Pepino (€/100 kg)	113,34	113,22	-0,12	-0,10
(1)	Pimiento verde tipo italiano (€/100 kg)	91,26	88,43	-2,83	-3,10
(1)	Puerro (€/100 kg)	43,86	57,19	13,34	30,42
(1)	Sandía (€/100 kg)	36,27	42,27	6,00	16,55
(1)	Tomate cereza (€/100 kg)*	85,96	77,50	-8,46	-9,84
(1)	Tomate racimo (€/100 kg)*	73,57	59,65	-13,91	-18,91
(1)	Tomate redondo liso (€/100 kg)*	85,74	73,37	-12,37	-14,43
(1)	Zanahoria (€/100 kg)	17,05	17,05	0,00	0,00
(1)	Patata (€/100 kg)	36,60	34,59	-2,01	-5,50

Posición comercial:

(1) Granel: En árbol, finca, almacén agricultor, alhóndiga, lonja, etc. En cítricos y uva de mesa, los precios se dan "en árbol" y "en cepa" respectivamente. Los precios del plátano, por las peculiaridades de su comercialización, son estimados a partir de las cotizaciones obtenidas y contrastadas por la organización de productores (OP), en la posición comercial "venta en verde al madurador".

*Precios notificados a la Comisión Europea (art. 11 y anexo I.5.c del Reglamento de Ejecución (UE) 2017/1185).

COMENTARIOS DE MERCADO

- **CÍTRICOS (▲):** Ligera subida del precio medio en árbol del *limón* Verna (1,69%) esta semana.
- **FRUTA DE PEPITA (▼▲):** Primeras cotizaciones en campo en Aragón de la *pera Blanquilla* (-24,01 %) que propician un descenso acusado de su precio medio en origen. Repuntan las medias de las *manzanas: Rojas* (7,1 %) y *Golden* (5,57%).
- **FRUTA DE HUESO (▲▼):** Sin variaciones en *albaricoque* y, apenas, en *cereza* (-0,84 %), sigue bajando la *ciruela* (-11,71 %) a medida que avanza su temporada. Se ajustan al alza las cotizaciones medias del *melocotón de carne amarilla* (4,82 %) y las *nectarinas: carne amarilla* (7,17 %) y *carne blanca* (18,13 %).
- **OTRAS FRUTAS (▼▲):** Tras la subida de la pasada, descenso notable del *higo* (-21,83 %) esta semana. Se repiten los precios por categoría de los canarios *aguacate* y *plátano* (-0,57 %) y vuelve a incrementarse la *uva de mesa sin semillas* (6,1 %), mientras se reciben las primeras cotizaciones desde Murcia de las variedades *con semillas* en unos niveles algo por encima de los del comienzo de la campaña pasada.
- **HORTALIZAS (▼▲):** La entrada en cotización de nuevos mercados propicia en buena medida un incremento significativo del precio medio en origen del *puerro* (30,42 %) esta semana. Suben también por encima del 10 % la *judía verde plana* (16,95 %) y el *melón Piel de Sapo* (11,88 %). Se corrige a la baja la cotización de la *lechuga romana* (-24,01 %), a la que acompañan como productos con mayores descensos relativos los *tomates: racimo* (-18,91 %), *redondo liso* (-14,43 %) y *cereza* (-9,84 %), y el *calabacín* (-9,96 %). Continúa la tendencia descendente de la *patata* (-5,5 %) a medida que se incrementa la comercialización de las producciones de media estación.

1.1.3. Precios Medios Nacionales de Productos Agrícolas: Gráficos

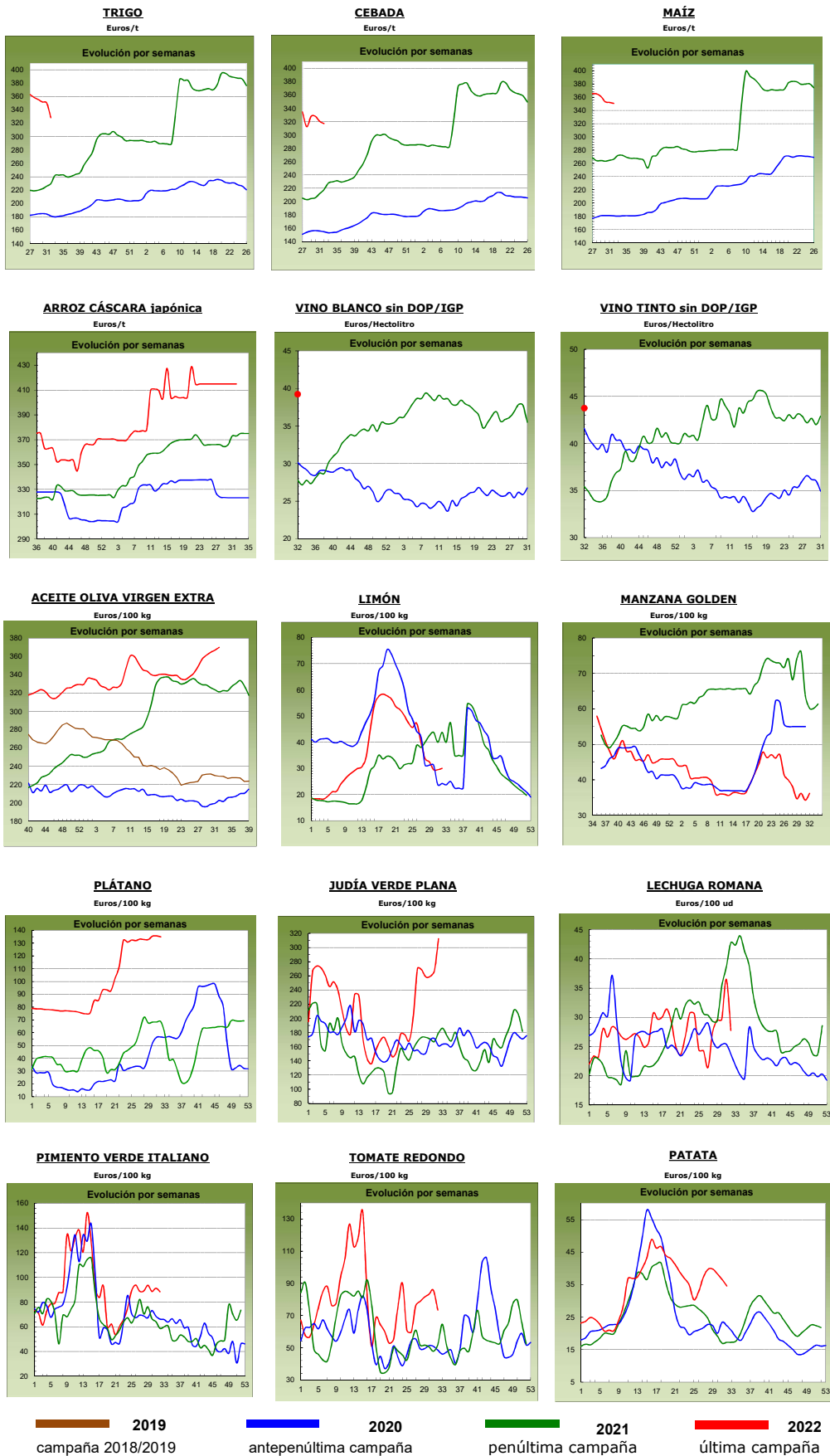

1.2. PRECIOS MEDIOS NACIONALES DE PRODUCTOS GANADEROS

1.2.1. Precios Medios Nacionales de Productos Ganaderos					
PRODUCTOS GANADEROS (especificaciones)		Semana 31 01-07/08 2022	Semana 32 08-14/08 2022	Variación semanal euros	Variación semanal %
VACUNO					
(1)	Ternera, 180-300 kilos (€/100 kg canal)	467,00	467,20	0,20	0,04
(1)	Machos de 12 a 24 meses (Clase R) (€/100 kg canal)	488,37	475,82	-12,55	-2,57
(1)	Animales de 8 a 12 meses (Clase R) (€/100 kg canal)	492,94	492,97	0,03	0,01
(1)	Bovino vivo, conjunto categorías (€/100 kg vivo)	251,30	251,39	0,09	0,04
CORDERO					
(1)	Corderos 9-19 kilos (€/100 kg canal)	714,45	714,68	0,23	0,03
(1)	Corderos 12-16 kilos (€/100 kg canal)	682,50	682,71	0,21	0,03
(1)	Corderos Ligeros (12-13 kilos) (€/100 kg canal)	688,69	688,63	-0,06	-0,01
(1)	Corderos Pesados (13-16 kilos) (€/100 kg canal)	676,31	676,78	0,47	0,07
PORCINO					
(1)	Porcino >60% magro (Clase S) (€/100 kg canal)	213,73	214,28	0,55	0,26
(1)	Porcino 60-55% magro (Clase E) (€/100 kg canal)	207,01	208,68	1,67	0,81
(1)	Porcino 55-50% magro (Clase U) (€/100 kg canal)	209,28	210,54	1,26	0,60
(1)	Porcino 50-45% magro (Clase R) (€/100 kg canal)	200,01	204,78	4,77	2,38
(1)	Lechon 20 kg (€/unidad)	47,98	48,00	0,02	0,04
POLLO					
(2)	Pollo, media de canales del 83% y 65% rdto. (€/100 kg canal)	241,32	241,32	0,00	0,00
(2)	Pollo P10 (83% rdto.) (€/100 kg canal)	194,46	194,46	0,00	0,00
(2)	Pollo P90 (65% rdto.) (€/100 kg canal)	230,49	230,49	0,00	0,00
HUEVOS					
(3)	Huevos Tipo Jaula, media Clase L y M (€/100 kg)	143,08	141,09	-1,99	-1,39
(3)	Huevos Tipo Jaula - Clase L (€/docena)	1,14	1,14	0,00	0,00
(3)	Huevos Tipo Jaula - Clase M (€/docena)	1,03	1,00	-0,03	-2,91
(3)	Huevos Tipo Suelo media Clase L y M (€/100 kg)	171,79	171,79	0,00	0,00
(3)	Huevos Tipo Suelo - Clase L (€/docena)	1,38	1,38	0,00	0,00
(3)	Huevos Tipo Suelo - Clase M (€/docena)	1,22	1,22	0,00	0,00
(3)	Huevos Tipo Campero, media Clase L y M (€/100 kg)	193,12	193,12	0,00	0,00
(3)	Huevos Tipo Campero- Mezcla Clase L y M (€/docena)	1,46	1,46	0,00	0,00
CONEJO					
(4)	Conejo1,8-2,2 kilo,vivo (€/100 kg)	230,15	231,50	1,35	0,59
LECHE Y PRODUCTOS LÁCTEOS					
(6)	Suero de leche en polvo (€/100 kg)	152,57	140,50	-12,07	-7,91
(6)	Mantequilla sin sal (formato 25 kg) (€/100 kg)	707,88	709,55	1,67	0,24
(5)	Leche cruda de vaca (€/100 kg). Fuente: INFOLAC	Precio junio 2022: 42,52 €/100 kg			
MIEL Y PRODUCTOS APÍCOLAS					
(7)	Miel multifloral a granel (€/100 kg)	Precio junio 2022: 370,86 €/100 kg			
(7)	Miel multifloral envasada (€/100 kg)	Precio junio 2022: 591,80 €/100 kg			
(7)	Polen a granel (€/100 kg)	Precio junio 2022: 768,05 €/100 kg			
(7)	Polen envasado (€/100 kg)	Precio junio 2022: 1.142,79 €/100 kg			

Posición comercial:

- (1) Entrada matadero; (2) Salida muelle matadero; (3) Salida muelle centro de embalaje; (4) Salida granja;
 (5) Precio pagado al ganadero; (6) Precio franco fábrica sin impuestos ni costes; (7) Venta a la industria o mayorista

COMENTARIOS DE MERCADO

- **VACUNO** (= ▼): Se mantienen los precios en las **canales de vacuno**, con leves variaciones de 0,04% en las canales de las terneras y del 0,01% en las de los animales 8-12 meses, mientras que las de los machos 12-24 meses bajan un -2,57%. Las cotizaciones de los **animales vivos** registran leves variaciones del 0,04%.
- **OVINO** (=): Las **canales de cordero** mantienen los precios recogidos en la semana anterior (0,03% de variación media).
- **PORCINO** (▲): Subida del 1,01% de media en las cotizaciones de las diferentes clasificaciones de **canales de porcino de capa blanca**. Los precios de los **porcinos cebados** suben ligeramente, aunque la tónica general en esta semana es el mantenimiento de los precios. Los **lechones base 20 kg** recogen precios similares a los de la semana anterior, anotándose una leve variación del 0,04%.
- **POLLOS** (=): Repetición en las cotizaciones semanales de las **canales de pollos**.
- **HUEVOS** (=): Sin variaciones en los precios de los huevos, salvo en la Clase M de los huevos tipo Jaula, que registran un descenso del -2,91% en la docena, lo que lleva a que la media en el precio de los huevos tipo Jaula baje un -1,39%.
- **CONEJO** (▲): Subida del 0,59% en el precio semanal del **conejo vivo de granja**.
- **PRODUCTOS LÁCTEOS** (▼▲): El precio del **suero de leche en polvo** anota una bajada semanal del -7,91%. Leve subida del 0,24% en el precio de la **mantequilla sin sal**. El precio de la **leche de vaca** (Fuente: INFOLAC) (▲) subió en el mes de junio un 1,63% respecto al precio registrado en el mes de mayo.
- **MIEL Y POLEN**: En el mes de junio se registraron subidas generalizadas en las cotizaciones mensuales de la **miel** (4,72% en la miel **multifloral a granel** y 5,41% en la miel **multifloral envasada**). Por su parte, el **polen** anotó variaciones diversas, con una bajada del -4,34% en el polen **a granel** y una subida del 0,44% en el **envasado**.

1.2.2. Precios Medios Nacionales de Productos Ganaderos: Gráficos

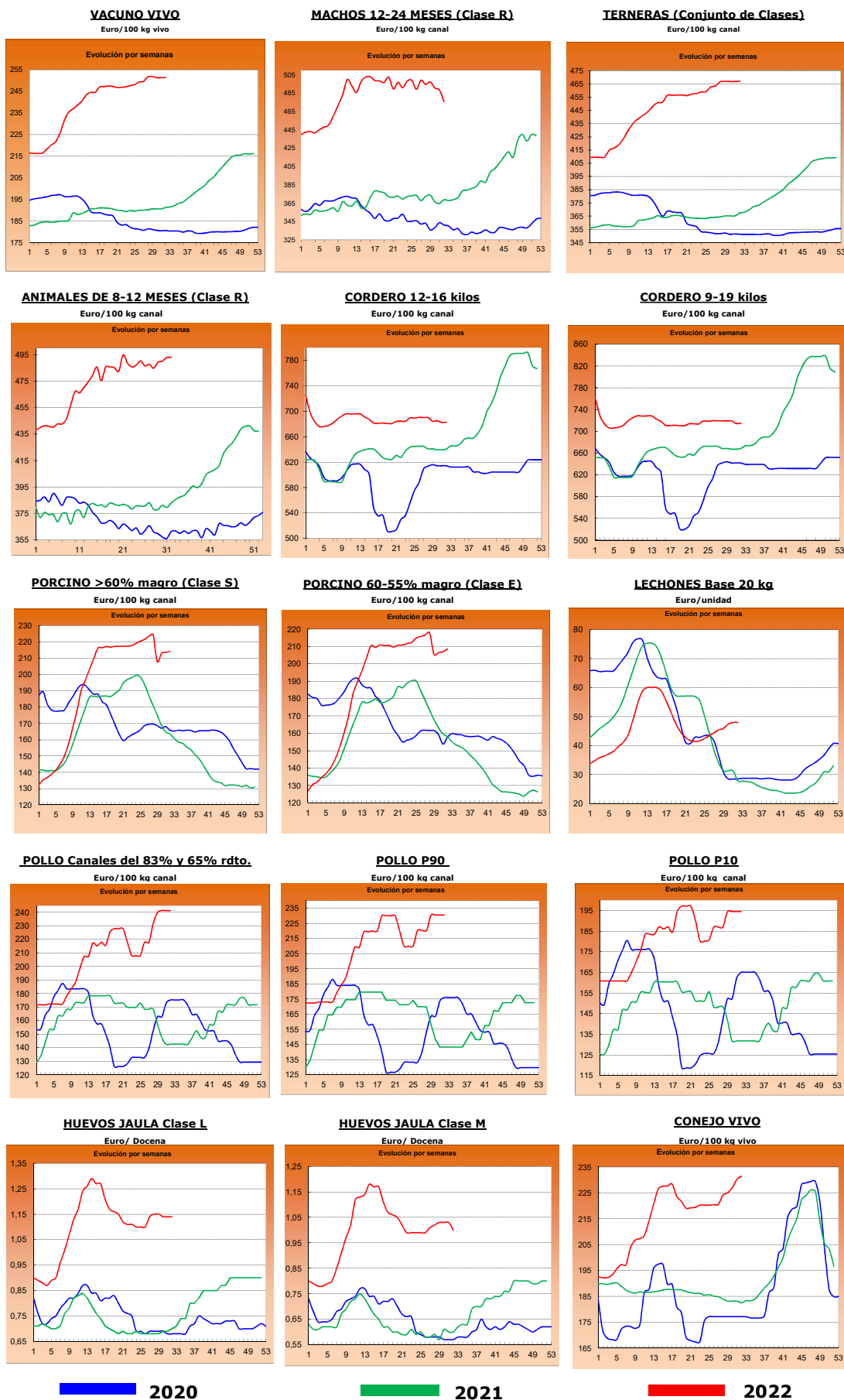

2.- PRECIOS EN MERCADOS REPRESENTATIVOS DE CEREALES, ALFALFA, ARROZ, VINOS, ACEITES Y SEMILLA DE GIRASOL

2.1. PRECIOS EN MERCADOS REPRESENTATIVOS DE CEREALES, ALFALFA Y ARROZ

2.1.1. Precios Medios en Mercados Representativos: Trigo y Alfalfa

Precios en Euro/Tonelada

REGLAMENTO (UE) 2017/1185 DE LA COMISION. Artículo 11, Anexo I. 1. (trigo); Artículo 12 (a), Anexo II.2 (alfalfa)

TRIGO: Salida de almacén cargado o entregado al transformador después de intermediario. Mercancía nacional y/o importada.

ALFALFA: Salida industria deshidratadora

PRODUCTO	MERCADO REPRESENTATIVO	Semana 31 01-07/08 2022	Semana 32 08-14/08 2022	Variación €
Trigo Blando Panificable	Albacete	355,00	355,00	0,00
	Ávila	353,00	356,00	3,00
	Barcelona	378,00	383,00	5,00
	Burgos	346,20	350,80	4,60
	Cádiz	354,00	354,00	0,00
	Huesca	359,00	361,00	2,00
	León	346,00	351,00	5,00
	Lérida	355,00	360,00	5,00
	Madrid	345,00	365,00	20,00
	Murcia	365,00	365,00	0,00
	Navarra	352,00	354,00	2,00
	Palencia	350,00	354,00	4,00
	Pontevedra	375,00	380,00	5,00
	Salamanca	354,60	357,00	2,40
	Segovia	341,40	346,00	4,60
	Sevilla	355,00	355,00	0,00
	Soria	343,20	345,80	2,60
	Tarragona	360,00	365,00	5,00
	Valladolid	349,00	354,60	5,60
Zamora	350,00	354,00	4,00	
Zaragoza	357,00	365,00	8,00	
Trigo Duro	Cádiz	486,00	490,00	4,00
	Córdoba	490,00	490,00	0,00
	Sevilla	486,00	490,00	4,00
	Toledo	485,00	485,00	0,00
	Zaragoza	520,00	492,00	-28,00
Alfalfa Balas	Albacete	300,00	300,00	0,00
	Burgos	240,00	242,00	2,00
	Córdoba	207,00	207,00	0,00
	Huesca	346,00	346,00	0,00
	León	250,00	252,00	2,00
	Lérida	322,50	350,00	27,50
	Navarra	332,50	332,50	0,00
	Palencia	249,00	250,00	1,00
	Sevilla	216,32	217,00	0,68
	Teruel	305,00	305,00	0,00
	Toledo	301,00	301,00	0,00
	Valladolid	236,00	236,00	0,00
	Zamora	252,00	259,00	7,00
Zaragoza	342,00	345,00	3,00	
Alfalfa Pellets	Albacete	280,00	280,00	0,00
	Burgos	275,00	275,00	0,00
	Córdoba	216,00	216,00	0,00
	Huesca	305,50	318,00	12,50
	Lérida	266,25	295,00	28,75
	Navarra	302,50	302,50	0,00
	Palencia	278,00	278,00	0,00
	Sevilla	206,74	206,36	-0,38
	Toledo	280,00	280,00	0,00
	Valladolid	252,00	253,20	1,20
	Zamora	302,40	307,50	5,10
	Zaragoza	269,00	268,00	-1,00

2.1.2. Precios Medios en Mercados Representativos: Cebada

Precios en Euro/Tonelada

REGLAMENTO (UE) 2017/1185 DE LA COMISION. Artículo 11, Anexo I. 1.

Salida de almacén cargado o entregado al transformador después de intermediario. Mercancía nacional y/o importada.

PRODUCTO	MERCADO REPRESENTATIVO	Semana 31 01-07/08 2022	Semana 32 08-14/08 2022	Variación €
Cebada Pienso	Albacete	305,00	297,50	-7,50
	Ávila	340,00	340,00	0,00
	Burgos	325,00	325,00	0,00
	Cádiz	327,00	327,00	0,00
	Ciudad Real	320,00	331,00	11,00
	Córdoba	320,00	320,00	0,00
	La Coruña	350,00	355,00	5,00
	Cuenca	305,00	310,00	5,00
	Granada	338,00	338,00	0,00
	Guadalajara	310,00	303,00	-7,00
	Huesca	331,00	332,00	1,00
	León	340,00	345,00	5,00
	Lérida	323,00	326,00	3,00
	Murcia	320,00	330,00	10,00
	Palencia	335,00	340,00	5,00
	Salamanca	343,00	343,00	0,00
	Segovia	328,00	332,00	4,00
	Soria	320,00	325,00	5,00
	Teruel	327,00	328,00	1,00
	Toledo	325,00	325,00	0,00
Valladolid	334,00	342,00	8,00	
Zamora	335,00	336,00	1,00	
Zaragoza	327,00	327,00	0,00	
Cebada Malta	Albacete	312,00	312,00	0,00
	Burgos	312,50	316,00	3,50
	Cuenca	312,00	312,00	0,00
	Huesca	338,00	340,00	2,00
	Palencia	310,00	312,00	2,00
	Salamanca	320,00	321,00	1,00
	Segovia	310,00	314,00	4,00
	Soria	307,00	308,00	1,00
	Valladolid	312,50	312,50	0,00
	Zamora	315,00	316,00	1,00

2.1.3. Precios Medios en Mercados Representativos: Maíz y Arroz

Precios en Euro/Tonelada

REGLAMENTO (UE) 2017/1185 DE LA COMISION. Artículo 11, Anexo I. 1. Cereales y 2 Arroz

Maíz grano: precios salida de almacén cargado. Mercancía nacional y/o importada.

Arroz cáscara precios salida almacén agricultor o en cooperativa, y arroz blanco precios salida industria

PRODUCTO	MERCADO REPRESENTATIVO	Semana 31 01-07/08 2022	Semana 32 08-14/08 2022	Variación €
Maiz Grano	Albacete	355,00	355,00	0,00
	Badajoz	366,00	363,00	-3,00
	Cáceres	366,00	363,00	-3,00
	Ciudad Real	360,00	350,00	-10,00
	La Coruña	345,00	350,00	5,00
	Gerona	370,00	360,00	-10,00
	Huesca	356,00	356,00	0,00
	León	338,00	343,00	5,00
	Lérida	345,00	350,00	5,00
	Madrid	350,00	358,00	8,00
	Navarra	360,00	360,00	0,00
	Pontevedra	345,00	352,00	7,00
	Salamanca	359,80	359,80	0,00
	Toledo	350,00	349,00	-1,00
	Valladolid	352,86	352,40	-0,46
Zamora	337,60	341,60	4,00	
Zaragoza	360,00	365,00	5,00	
Arroz cáscara (Indica)	Badajoz	400,30	400,30	0,00
	Cáceres	400,00	400,00	0,00
	Cádiz	324,00	324,00	0,00
	Sevilla	417,25	417,25	0,00
	Valencia	320,00	320,00	0,00
Arroz cáscara (Japónica)	Badajoz	425,45	425,45	0,00
	Huesca	400,00	400,00	0,00
	Sevilla	436,50	436,50	0,00
	Tarragona	350,00	350,00	0,00
	Valencia	470,00	470,00	0,00
	Zaragoza	373,90	373,90	0,00
Arroz blanco (Indica)	Sevilla	611,00	611,00	0,00
	Valencia	790,00	790,00	0,00
Arroz blanco (Japónica)	Sevilla	636,00	636,00	0,00
	Tarragona	820,00	820,00	0,00
	Valencia	825,00	825,00	0,00
Arroz blanco vaporizado	Valencia	810,00	810,00	0,00
Arroz partido	Badajoz	445,00	445,00	0,00
	Sevilla	318,56	318,56	0,00
	Tarragona	485,00	485,00	0,00
	Valencia	480,00	480,00	0,00

2.2. PRECIOS EN MERCADOS REPRESENTATIVOS DE VINOS
--

R. EJECUCIÓN (UE) 2017/1185 DE LA COMISION. Artículo 11, Anexo II. 3.

En €/hectólitro, salida bodega, a granel, pago al contado sin I. V. A.

PRODUCTO	MERCADO REPRESENTATIVO	Semana 31 01-07/08 2022	Semana 32 08-14/08 2022	Variación €
Vino Blanco sin DOP/IPG	Albacete	54,20	51,56	-2,63
	Badajoz	42,55	42,43	-0,12
	Ciudad Real	35,00	36,61	1,61
	Cuenca	43,82	42,68	-1,14
	Toledo	36,60	37,61	1,01
Vino Tinto sin DOP / IPG	Precio de vino tinto referido al producto de 12 puntos de color			
	Albacete	46,80	48,75	1,95
	Badajoz	43,89	42,76	-1,14
	Ciudad Real	35,08	36,68	1,60
	Cuenca	56,86	55,20	-1,66
	Murcia	43,48	43,48	0,00
	Toledo	38,18	40,05	1,87
	Valencia	33,80	35,45	1,66

2.3. PRECIOS EN MERCADOS REPRESENTATIVOS DE ACEITES Y SEMILLAS DE GIRASOL

Aceites. Precios salida almazara/orujera/refinadora, en €/100 kg, sin I.V.A. Rgto. 2017/1185. Art.11. Anexo I.3.

Semilla de girasol. Precios en almacén del comprador mayorista, en €/100 kg, sin I.V.A. Rgto 2017/1185. Art. 8

PRODUCTO Y ESPECIFICACIONES	MERCADO REPRESENTATIVO	Semana 31 01-07/08 2022	Semana 32 08-14/08 2022	Variación €
ACEITE DE OLIVA VIRGEN EXTRA Menos de 0,8°	Albacete	345,00	345,00	0,00
	Almería	366,00	366,00	0,00
	Badajoz	358,83	366,00	7,17
	Cáceres	410,00	410,00	0,00
	Cádiz	362,00	362,00	0,00
	Ciudad Real	366,00	366,00	0,00
	Córdoba	365,50	368,50	3,00
	Cuenca	370,00	372,50	2,50
	Granada	368,00	371,50	3,50
	Huelva	369,15	372,15	3,00
	Jaén	369,00	372,50	3,50
	Málaga	368,00	372,50	4,50
	Sevilla	365,80	367,80	2,00
	Tarragona	380,00	380,00	0,00
Toledo	368,65	368,65	0,00	
ACEITE DE OLIVA VIRGEN De 0,8° a 2°	Albacete	330,00	330,00	0,00
	Badajoz	340,83	343,33	2,50
	Cáceres	349,00	353,00	4,00
	Cádiz	354,00	354,00	0,00
	Ciudad Real	356,50	356,50	0,00
	Córdoba	355,50	355,50	0,00
	Cuenca	365,00	367,50	2,50
	Granada	357,50	357,50	0,00
	Huelva	348,16	348,16	0,00
	Jaén	354,08	354,08	0,00
	Málaga	356,50	358,50	2,00
	Sevilla	355,78	355,78	0,00
	Tarragona	370,00	370,00	0,00
	Toledo	360,00	360,00	0,00
ACEITE DE OLIVA LAMPANTE Más de 2°	Albacete	325,00	325,00	0,00
	Badajoz	342,67	345,17	2,50
	Cáceres	338,00	338,00	0,00
	Cádiz	350,00	350,00	0,00
	Ciudad Real	349,00	349,00	0,00
	Córdoba	347,50	347,50	0,00
	Cuenca	360,00	362,50	2,50
	Granada	302,50	302,50	0,00
	Huelva	342,64	342,64	0,00
	Jaén	351,34	351,34	0,00
	Málaga	351,50	353,50	2,00
	Sevilla	349,12	349,12	0,00
	Tarragona	342,50	342,50	0,00
	Toledo	350,00	350,00	0,00
ACEITE DE OLIVA REFINADO	Córdoba	348,00	348,00	0,00
	Jaén	357,61	357,61	0,00
	Sevilla	357,50	357,50	0,00
	Tarragona	375,00	377,50	2,50
ACEITE DE ORUJO DE OLIVA CRUDO	Córdoba	177,00	177,00	0,00
	Jaén	174,50	174,50	0,00
	Málaga	170,12	170,12	0,00
	Sevilla	175,50	175,50	0,00
	Tarragona	180,00	180,00	0,00
	Toledo	175,00	175,00	0,00
ACEITE DE ORUJO DE OLIVA REFINADO	Sevilla	272,50	272,50	0,00
PIPA DE GIRASOL Alto oleico	Centro	591,17	598,10	6,93
	Norte	592,92	592,92	0,00
	Sur	676,94	664,55	-12,38
PIPA DE GIRASOL Convencional	Centro	584,25	590,80	6,54
	Norte	585,66	585,66	0,00
	Sur	656,47	646,43	-10,04

3. PRECIOS DE PRODUCCIÓN DE FRUTAS Y HORTALIZAS EN EL MERCADO INTERIOR

3.1. PRECIOS DE PRODUCCIÓN EN EL MERCADO INTERIOR FRUTAS

3.1.1. Precios de Producción de Frutas en el Mercado Interior:

Precios diarios y Precios Medios Ponderados Semanales en mercados representativos provinciales.

Precios a la salida del centro de acondicionamiento de productos seleccionados, embalados y, en su caso, en palés (€/100 kg peso neto)

CÍTRICOS

PRODUCTO	MERCADO	VARIEDAD O TIPO	CAT.	CALIBRE	DÍA/MES							
					8/8	9/8	10/8	11/8	12/8	13/8	14/8	PMPS
LIMÓN	Alicante	Verna	I	3-4	72,77	72,77	72,77	72,77	72,77	--	--	72,77
	Alicante	Verna rojo	I	3-4	110,00	110,00	110,00	110,00	110,00	--	--	110,00
NARANJA	Castellón	Barberina	I	3-6	100,72	99,49	108,70	100,96	89,37	--	--	100,85
	Castellón	Valencia Late	I	3-6	79,47	79,83	81,94	79,08	81,07	80,98	--	80,44
	Valencia	Valencia Late	I	3-6	80,00	80,00	80,00	80,00	82,16	--	--	81,26
	Castellón	Valencia Midnight	I	3-6	69,30	--	74,42	--	74,25	74,25	--	73,05

FRUTAS DE PEPITA

PRODUCTO	MERCADO	VARIEDAD O TIPO	CAT.	CALIBRE	DÍA/MES							
					8/8	9/8	10/8	11/8	12/8	13/8	14/8	PMPS
MANZANA	Gerona	Fuji	I	65-80	115,05	115,05	115,05	115,05	115,05	--	--	115,05
	Lérida	Fuji	I	65-80	74,50	74,50	74,50	74,50	74,50	--	--	74,50
	Gerona	Golden Delicious	I	65-80	105,68	105,68	105,68	105,68	105,68	--	--	105,68
	Lérida	Golden Delicious	I	65-80	49,50	53,40	54,26	53,43	49,50	--	--	51,88
	Zaragoza	Golden Delicious	I	65-80	64,63	64,63	64,63	64,63	64,63	--	--	64,63
	Gerona	Granny Smith	I	65-80	92,54	92,54	92,54	92,54	92,54	--	--	92,54
	Lérida	Granny Smith	I	65-80	59,50	66,75	59,50	60,58	59,50	--	--	61,00
	Lérida	Red Chief	I	65-80	49,50	49,50	49,50	49,50	49,50	--	--	49,50
	Gerona	Red Delicious	I	65-80	92,33	92,33	92,33	92,33	92,33	--	--	92,33
	Gerona	Royal Gala	I	65-80	62,00	62,00	62,00	62,00	62,00	--	--	62,00
PERA	Lérida	Conferencia	I	55-60	89,23	89,32	89,35	89,39	89,38	--	--	89,33
	Murcia	Ercolini	I	50-60	165,00	170,00	165,00	165,00	165,00	--	--	165,86
	Lérida	Limonera	I	60-65	--	--	127,55	--	--	--	--	127,55

FRUTAS DE HUESO

PRODUCTO	MERCADO	VARIEDAD O TIPO	CAT.	CALIBRE	DÍA/MES							
					8/8	9/8	10/8	11/8	12/8	13/8	14/8	PMPS
ALBARICOQUE	Lérida	Todos los tipos y variedades	-	45-50 mm	219,10	219,10	219,10	219,10	219,10	--	--	219,10
	Zaragoza	Todos los tipos y variedades	-	45-50 mm	178,06	178,06	178,06	178,06	178,06	--	--	178,06
CEREZA	Burgos	Todas las variedades dulces	-	22 mm y más	300,00	300,00	300,00	300,00	300,00	--	--	300,00
	Zaragoza	Todas las variedades dulces	-	22 mm y más	276,40	276,40	276,40	276,40	276,40	--	--	276,40
CIRUELA	Badajoz	Todos los tipos y variedades	-	35 mm y superior	95,00	95,00	95,00	95,00	95,00	--	--	95,00
	Cáceres	Todos los tipos y variedades	-	35 mm y superior	95,00	95,00	95,00	95,00	95,00	--	--	95,00
	La Rioja	Todos los tipos y variedades	-	35 mm y superior	300,00	300,00	300,00	300,00	--	--	--	300,00
	Lérida	Todos los tipos y variedades	-	35 mm y superior	160,07	160,07	160,07	160,07	160,07	--	--	160,07
	Zaragoza	Todos los tipos y variedades	-	35 mm y superior	274,50	274,50	274,50	274,50	274,50	--	--	274,50
MELOCOTÓN	Lérida	Pulpa Amarilla	I	A/B	150,50	182,62	165,56	150,31	170,91	--	--	160,82
	Navarra	Pulpa Amarilla	I	A/B	144,00	144,00	144,00	144,00	144,00	--	--	144,00
	Teruel	Pulpa Amarilla	I	A/B	147,18	147,18	147,18	147,18	147,18	--	--	147,18
	Zaragoza	Pulpa Amarilla	I	A/B	116,83	116,83	116,83	116,83	116,83	--	--	116,83
	Lérida	Pulpa Blanca	I	A/B	151,04	185,43	130,00	--	150,00	--	--	164,70
NECTARINA	Badajoz	Pulpa Amarilla	I	A/B	163,00	163,00	163,00	163,00	163,00	--	--	163,00
	Cáceres	Pulpa Amarilla	I	A/B	163,00	163,00	163,00	163,00	163,00	--	--	163,00
	Lérida	Pulpa Amarilla	I	A/B	147,32	152,99	149,76	150,33	147,98	--	--	149,59
	Zaragoza	Pulpa Amarilla	I	A/B	171,33	171,33	171,33	171,33	171,33	--	--	171,33
	Badajoz	Pulpa Blanca	I	A/B	163,00	163,00	163,00	163,00	163,00	--	--	163,00
	Cáceres	Pulpa Blanca	I	A/B	163,00	163,00	163,00	163,00	--	--	--	163,00
	Lérida	Pulpa Blanca	I	A/B	188,22	160,00	149,64	--	160,00	--	--	172,52
PARAGUAYA	Lérida	Todos los tipos y variedades	I	A/B	159,45	159,20	159,13	159,26	159,31	--	--	159,26

OTRAS FRUTAS

PRODUCTO	MERCADO	VARIEDAD O TIPO	CAT.	CALIBRE	DÍA/MES							
					8/8	9/8	10/8	11/8	12/8	13/8	14/8	PMPS
UVA DE MESA	Murcia	Apirenas rojas	I	-	160,00	165,00	165,00	165,00	170,00	--	--	165,48
	Alicante	Red Globe	I	-	161,69	161,69	161,69	161,69	161,69	--	--	161,69
	Alicante	Victoria	I	-	158,46	158,46	158,46	158,46	158,46	--	--	158,46

3.1.2. Precios de Producción de Frutas en el Mercado Interior: Precios Medios Ponderados Semanales Nacionales

Referencia: Reglamento Delegado (UE) 2017/891 de la Comisión, de 13 de marzo (DOUE de 25 de mayo). Art. 55 y Anexo VI
Precios a la salida del centro de acondicionamiento de productos seleccionados, embalados y, en su caso, en palés (€/100kg peso neto)

CÍTRICOS

PRODUCTO	MERCADO	VARIEDAD O TIPO	CAT.	CALIBRE	PRECIO MEDIO PONDERADO SEMANAL NACIONAL Semana 32- 2022: 08/08-14/08
LIMÓN	ESPAÑA	Todas las variedades	I	3-4	76,38
NARANJA	ESPAÑA	Valencia Late	I	3-6	81,00

FRUTAS DE PEPITA

PRODUCTO	MERCADO	VARIEDAD O TIPO	CAT.	CALIBRE mm	PRECIO MEDIO PONDERADO SEMANAL NACIONAL Semana 32- 2022: 08/08-14/08
MANZANA	ESPAÑA	Fuji	I	65/80	91,62
	ESPAÑA	Golden delicious	I	65/80	70,06
	ESPAÑA	Granny Smith	I	65/80	76,00
	ESPAÑA	Red Delicious y demás Var. Rojas	I	65/80	82,86
	ESPAÑA	Royal Gala	I	65/80	83,76
PERA	ESPAÑA	Conferencia	I	60/65+	89,33

FRUTAS DE HUESO

PRODUCTO	MERCADO	VARIEDAD O TIPO	CAT.	CALIBRE	PRECIO MEDIO PONDERADO SEMANAL NACIONAL Semana 32- 2022: 08/08-14/08
ALBARICOQUE	ESPAÑA	Todos los tipos y variedades	-	45-50 mm	217,07
CEREZA	ESPAÑA	Todas las variedades dulces	-	22 y más	278,00
CIRUELA	ESPAÑA	Todas las variedades	-	35 mm y superior	104,14
MELOCOTÓN	ESPAÑA	Pulpa Amarilla	I	A/B	150,88
	ESPAÑA	Pulpa Blanca	I	A/B	164,70
NECTARINA	ESPAÑA	Pulpa Amarilla	I	A/B	154,92
	ESPAÑA	Pulpa Blanca	I	A/B	171,05

OTRAS FRUTAS

PRODUCTO	MERCADO	VARIEDAD O TIPO	CAT.	CALIBRE	PRECIO MEDIO PONDERADO SEMANAL NACIONAL Semana 32- 2022: 08/08-14/08
UVA DE MESA	ESPAÑA	Todos los tipos y variedades con pepitas	I	-	160,08
	ESPAÑA	Todos los tipos y variedades sin pepitas	I	-	165,48

3.2. PRECIOS DE PRODUCCIÓN EN EL MERCADO INTERIOR: PRODUCTOS HORTÍCOLAS

3.2.1. Precios de Producción de Hortalizas en el Mercado Interior:
Precios diarios y Precios Medios Ponderados Semanales en mercados representativos provinciales.

Precios a la salida del centro de acondicionamiento de productos seleccionados, embalados y, en su caso, en palés (€/100 kg peso neto)

HORTALIZAS

PRODUCTO	MERCADO	VARIEDAD O TIPO	CAT.	CALIBRE	DIA/MES							
					8/8	9/8	10/8	11/8	12/8	13/8	14/8	PMPS
ACELGA	Madrid	Amarilla	-	-	120,00	120,00	120,00	120,00	120,00	--	--	120,00
	La Coruña	Todos los tipos y variedades	-	-	190,00	190,00	190,00	190,00	190,00	--	--	190,00
	Navarra	Todos los tipos y variedades	-	-	94,50	94,50	94,50	94,50	94,50	--	--	94,50
	Orense	Todos los tipos y variedades	-	-	122,00	122,00	122,00	122,00	122,00	--	--	122,00
AJO	Madrid	Verde	-	-	85,00	85,00	85,00	85,00	85,00	--	--	85,00
	Cuenca	Blanco	-	50-60 mm	206,00	206,00	206,00	206,00	206,00	--	--	206,00
	Segovia	Blanco	-	50-60 mm	290,00	290,00	290,00	290,00	290,00	--	--	290,00
	Toledo	Blanco	-	50-60 mm	216,00	216,00	216,00	216,00	216,00	--	--	216,00
	Córdoba	Morado	-	50-80 mm	220,00	220,00	220,00	220,00	220,00	--	--	220,00
	Cuenca	Morado	-	50-80 mm	241,25	241,25	241,25	241,25	241,25	--	--	241,25
	Segovia	Morado	-	50-80 mm	310,00	310,00	310,00	310,00	310,00	--	--	310,00
	Toledo	Morado	-	50-80 mm	245,00	245,00	245,00	245,00	245,00	--	--	245,00
	Albacete	Primavera	-	50-60 mm	205,00	205,00	205,00	205,00	205,00	--	--	205,00
	Córdoba	Primavera	-	50-60 mm	190,00	190,00	190,00	190,00	190,00	--	--	190,00
	Cuenca	Primavera	-	50-60 mm	190,50	190,50	190,50	190,50	190,50	--	--	190,50
	Madrid	Primavera	-	50-60 mm	195,00	195,00	195,00	195,00	195,00	--	--	195,00
	Toledo	Primavera	-	50-60 mm	202,00	202,00	202,00	202,00	202,00	--	--	202,00
BERENJENA	Almería	Todos los tipos y variedades	-	-	91,00	91,89	80,00	87,04	77,00	100,28	--	89,47
	Málaga	Todos los tipos y variedades	-	-	90,00	90,00	90,00	90,00	90,00	--	--	90,00
	Tarragona	Todos los tipos y variedades	-	-	77,00	77,00	77,00	77,00	77,00	--	--	77,00
BRÓCOLI	Murcia	--	-	92,00	90,00	90,00	92,00	90,00	--	--	90,63	
CALABACÍN	Almería	Todas las variedades	-	14-21 g	43,00	45,00	44,00	50,00	58,00	--	--	48,00
	Málaga	Todas las variedades	-	14-21 g	50,00	50,00	50,00	50,00	50,00	--	--	50,00
	Tarragona	Todas las variedades	-	14-21 g	52,50	52,50	52,50	52,50	52,50	--	--	52,50
CEBOLLA	Albacete	Todos los tipos y variedades	-	-	29,70	29,70	29,70	29,70	29,70	--	--	29,70
	Burgos	Todos los tipos y variedades	-	-	24,00	24,00	24,00	24,00	24,00	--	--	24,00
	Ciudad Real	Todos los tipos y variedades	-	-	63,00	63,00	63,00	63,00	63,00	--	--	63,00
	Cuenca	Todos los tipos y variedades	-	-	43,00	43,00	43,00	43,00	43,00	--	--	43,00
	Lérida	Todos los tipos y variedades	-	-	41,10	41,10	41,10	41,10	41,10	--	--	41,10
	Madrid	Todos los tipos y variedades	-	-	63,66	63,66	63,66	63,66	63,66	--	--	63,66
	Toledo	Todos los tipos y variedades	-	-	49,66	49,66	49,66	49,66	49,66	--	--	49,66
CHAMPIÑÓN	Albacete	Cerrado	-	30-65 mm	187,00	187,00	187,00	187,00	187,00	--	--	187,00
	Cuenca	Cerrado	-	30-65 mm	181,14	181,14	181,14	181,14	181,14	--	--	181,14
	La Rioja	Cerrado	-	30-65 mm	235,50	235,50	235,50	235,50	235,50	--	--	235,50
	Navarra	Cerrado	-	30-65 mm	250,00	250,00	250,00	250,00	250,00	--	--	250,00
COLIFLOR	Granada	Todos los tipos y variedades	-	-	93,67	93,67	93,67	93,67	93,67	--	--	93,67
COL-REPOLLO	Málaga	Hoja lisa	-	-	50,00	50,00	50,00	50,00	50,00	--	--	50,00
JUDÍA VERDE	Almería	Plana	-	-	274,00	270,00	240,00	264,00	300,00	--	--	269,60
	La Coruña	Plana	-	-	415,00	415,00	415,00	415,00	415,00	--	--	415,00
	Lugo	Plana	-	-	445,00	445,00	445,00	445,00	445,00	--	--	445,00
	Málaga	Plana	-	-	250,00	250,00	250,00	250,00	250,00	--	--	250,00
	Orense	Plana	-	-	380,00	380,00	380,00	380,00	380,00	--	--	380,00
	Pontevedra	Plana	-	-	305,00	305,00	305,00	305,00	305,00	--	--	305,00
	Lérida	Todos los tipos y variedades	-	-	605,00	605,00	605,00	605,00	605,00	--	--	605,00
	Navarra	Todos los tipos y variedades	-	-	350,00	350,00	350,00	350,00	350,00	--	--	350,00

3.2. PRECIOS DE PRODUCCIÓN EN EL MERCADO INTERIOR: PRODUCTOS HORTÍCOLAS

3.2.1. Precios de Producción de Hortalizas en el Mercado Interior:
Precios diarios y Precios Medios Ponderados Semanales en mercados representativos provinciales.

Precios a la salida del centro de acondicionamiento de productos seleccionados, embalados y, en su caso, en palés (€/100 kg peso neto)

HORTALIZAS (continuación)

PRODUCTO	MERCADO	VARIEDAD O TIPO	CAT.	CALIBRE	DIA/MES							PMPS
					8/8	9/8	10/8	11/8	12/8	13/8	14/8	
LECHUGA	Murcia	Baby	I	-	85,00	80,00	85,00	80,00	80,00	--	--	81,97
	Murcia	Iceberg	I	400g y+	80,00	85,00	85,00	85,00	85,00	--	--	83,94
	La Coruña	Todos los tipos y variedades	I	400g y+	140,00	140,00	140,00	140,00	140,00	--	--	140,00
	Lérida	Todos los tipos y variedades	I	400g y+	79,47	79,47	79,47	79,47	79,47	--	--	79,47
	Navarra	Todos los tipos y variedades	I	400g y+	139,00	139,00	139,00	139,00	139,00	--	--	139,00
	Pontevedra	Todos los tipos y variedades	I	400g y+	150,00	150,00	150,00	150,00	150,00	--	--	150,00
	Segovia	Todos los tipos y variedades	I	400g y+	75,00	75,00	75,00	75,00	75,00	--	--	75,00
Toledo	Todos los tipos y variedades	I	400g y+	37,20	37,20	35,20	35,20	34,85	--	--	35,93	
MELÓN	Murcia	Amarillo	-	-	58,00	55,00	55,00	55,00	50,00	--	--	53,96
	Murcia	Cantaloupe	-	-	78,00	78,00	79,00	78,00	76,00	--	--	77,54
	Murcia	Galia	-	-	60,00	58,00	55,00	58,00	60,00	--	--	57,97
	Murcia	Piel de Sapo	-	-	50,00	45,00	50,00	50,00	50,00	--	--	49,05
	Ciudad Real	Todos los tipos y variedades	-	-	70,00	70,00	70,00	70,00	70,00	--	--	70,00
	Toledo	Todos los tipos y variedades	-	-	86,00	80,00	77,00	79,00	80,00	--	--	80,40
PEPINO	Almería	De Almería	-	350-500 g	94,76	91,61	88,73	89,04	91,26	87,03	--	90,57
	Granada	De Almería	-	350-500 g	135,00	119,00	137,00	117,00	117,00	119,00	--	125,41
	Almería	Español	-	-	--	172,00	--	146,00	--	160,00	--	160,94
	Madrid	Español	-	-	152,50	152,50	152,50	152,50	152,50	--	--	152,50
	Murcia	Español	-	-	190,00	170,00	150,00	160,00	150,00	--	--	160,99
PIMIENTO	Almería	Cuadrado Color	I	70 mm y +	--	272,00	--	265,00	--	260,00	--	266,54
	Granada	Cuadrado Color	I	70 mm y +	--	--	224,00	--	--	--	--	224,00
	Murcia	Cuadrado Color	I	70 mm y +	119,29	123,46	125,98	124,82	133,93	--	--	125,00
	Almería	Cuadrado Verde	I	70 mm y +	141,00	146,00	133,00	116,00	111,00	--	--	129,40
	Murcia	Cuadrado Verde	I	70 mm y +	83,24	76,00	73,48	74,12	77,50	--	--	76,65
	Almería	Italiano Verde	I	40 mm y +	--	84,00	--	60,00	--	67,00	--	67,43
	Málaga	Italiano Verde	I	40 mm y +	120,00	120,00	120,00	120,00	120,00	--	--	120,00
	Orense	Italiano Verde	I	40 mm y +	395,00	395,00	395,00	395,00	395,00	--	--	395,00
	Pontevedra	Italiano Verde	I	40 mm y +	300,00	300,00	300,00	300,00	300,00	--	--	300,00
PUERRO	Navarra	Todos los tipos y variedades	-	-	93,00	93,00	93,00	93,00	93,00	--	--	93,00
	Tarragona	Todos los tipos y variedades	-	-	98,00	98,00	98,00	98,00	98,00	--	--	98,00
	Toledo	Todos los tipos y variedades	-	-	128,00	128,00	128,00	128,00	128,00	--	--	128,00
	Valladolid	Todos los tipos y variedades	-	-	61,00	61,00	61,00	61,00	61,00	--	--	61,00
SANDÍA	Valencia	Con semillas	-	-	73,00	73,00	73,00	73,00	73,00	--	--	73,00
	Alicante	Sin semillas	-	-	76,00	76,00	76,00	76,00	76,00	--	--	76,00
	Castellón	Sin semillas	-	-	73,71	73,71	73,71	73,71	73,71	--	--	73,71
	Murcia	Sin semillas	-	-	65,00	60,00	60,00	58,00	55,00	--	--	58,15
	Valencia	Sin semillas	-	-	75,43	75,43	75,43	75,43	75,43	--	--	75,43
	Ciudad Real	Todos los tipos y variedades	-	-	80,00	83,00	84,00	85,00	87,00	--	--	83,80
Toledo	Todos los tipos y variedades	-	-	72,00	72,00	78,00	82,00	82,55	--	--	77,31	
TOMATE	Granada	Cereza	I	-	101,97	101,97	101,97	101,97	101,97	--	--	101,97
	Murcia	Cereza	I	-	100,00	90,00	140,00	155,00	125,00	--	--	122,11
	Almería	Racimo	I	-	--	70,00	92,00	82,00	--	--	--	78,54
	Almería	Redondo	I	57-100mm	77,65	66,76	75,74	53,03	43,71	71,00	--	66,22
	Málaga	Redondo	I	57-100mm	80,00	80,00	80,00	80,00	80,00	--	--	80,00
	Murcia	Redondo	I	57-100mm	98,00	150,00	75,00	145,00	75,00	--	--	106,27
ZANAHORIA	Valladolid	Todos los tipos y variedades	-	-	50,00	50,00	50,00	50,00	50,00	--	--	50,00

3.2.2. Precios de Producción de Hortícolas en el Mercado Interior: Precios Medios Ponderados Semanales Nacionales

Referencia: Reglamento Delegado (UE) 2017/891 de la Comisión, de 13 de marzo (DOUE de 25 de mayo). Art. 55 y Anexo VI

Precios a la salida del centro de acondicionamiento de productos seleccionados, embalados y, en su caso, en palés (€/100kg peso neto)

HORTALIZAS

PRODUCTO	MERCADO	VARIEDAD O TIPO	CAT.	CALIBRE	PRECIO MEDIO PONDERADO SEMANAL NACIONAL Semana 32- 2022: 08/08-14/08
AJO	ESPAÑA	Blanco	-	50-60 mm	231,72
	ESPAÑA	Morado	-	45-55 mm	260,68
	ESPAÑA	Primavera	-	50-60 mm	198,92
BERENJENA	ESPAÑA	Todos los tipos y variedades	-	40+ /70+	88,57
CALABACÍN	ESPAÑA	Todos los tipos y variedades	-	14-21	51,59
CEBOLLA	ESPAÑA	Todos los tipos y variedades	-	-	52,65
CHAMPIÑÓN	ESPAÑA	Cerrado	-	Medio (30-65 mm)	184,43
COLIFLOR	ESPAÑA	Todos los tipos y variedades	-	-	93,67
COL-REPOLLO	ESPAÑA	Todos los tipos y variedades	-	-	50,00
JUDÍA VERDE	ESPAÑA	Todos los tipos y variedades	-	-	399,34
LECHUGA	ESPAÑA	Todos los tipos y variedades	I	400 g o superior	94,29
MELÓN	ESPAÑA	Todos los tipos y variedades	-	-	69,67
PEPINO	ESPAÑA	Variedades lisas	-	350-500 g	107,99
PIMIENTO	ESPAÑA	Todos los tipos y variedades	I	40 mm o superior	151,58
PUERRO	ESPAÑA	Todos los tipos y variedades	-	-	94,08
SANDÍA	ESPAÑA	Todos los tipos y variedades	-	-	76,28
TOMATE	ESPAÑA	Cereza	I	-	114,12
	ESPAÑA	Racimo	I	-	78,54
	ESPAÑA	Redondo	I	57-100mm	96,58
ZANAHORIA	ESPAÑA	Todos los tipos y variedades	-	-	49,80

4. PRECIOS REPRESENTATIVOS DE PRODUCTOS GANADEROS

4.1. PRECIOS REPRESENTATIVOS DE PRODUCTOS GANADEROS: BOVINO

4.1.1. Precios Medios Nacionales de Canales de Bovino Pesado

PRECIO MEDIO NACIONAL (€/100kg Canal) DE CANALES DE BOVINO PESADO SEGÚN MODELO COMUNITARIO
DE CLASIFICACIÓN R 2017/1182, R 2017/1184, RD 815/2018 (Euro/100kg canal)

CATEGORÍA	CLASE DE CONFORMACIÓN Y DE ESTADO DE ENGRASAMIENTO	Semana 31 01-07/08 2022	Semana 32 08-14/08 2022	Variación €
Categoría A: Canales de machos jóvenes sin castrar de más de un año y menos de dos	Muy buena y poco cubierta (U-2)	497,27	498,81	1,54
	Muy buena y cubierta (U-3)	495,20	496,87	1,67
	Precio medio ponderado Categoría U	495,88	497,50	1,62
	Buena y poco cubierta (R-2)	489,14	468,39	-20,75
	Buena y cubierta (R-3)	488,18	477,70	-10,48
	Precio medio ponderado Categoría R	488,37	475,82	-12,55
	Menos buena y poco cubierta (O-2)	450,26	445,35	-4,91
	Menos buena y cubierta (O-3)	478,24	474,91	-3,33
	Precio medio ponderado Categoría O	468,52	464,63	-3,89
Categoría D: Canales de hembras que hayan parido	Mediocre y poco cubierta (P-2)	323,12	310,60	-12,52
	Mediocre y cubierta (P-3)	350,12	362,84	12,72
	Precio medio ponderado Categoría P	325,87	315,92	-9,95
	Buena y cubierta (R-3)	387,51	384,59	-2,92
	Buena y grasa (R-4)	432,24	429,09	-3,15
	Precio medio ponderado Categoría R	401,53	398,53	-3,00
	Menos buena y poco cubierta (O-2)	364,62	342,54	-22,08
	Menos buena y cubierta (O-3)	383,32	386,74	3,42
	Menos buena y grasa (O-4)	442,55	418,34	-24,21
	Precio medio ponderado Categoría O	385,94	376,36	-9,58
Categoría E: Canales de otras hembras (de 12 meses o más)	Muy buena y poco cubierta (U-2)	508,95	506,18	-2,77
	Muy buena y cubierta (U-3)	499,58	497,20	-2,38
	Precio medio ponderado Categoría U	501,35	498,90	-2,45
	Buena y poco cubierta (R-2)	474,91	469,48	-5,43
	Buena y cubierta (R-3)	470,70	485,64	14,94
	Buena y grasa (R-4)	538,24	504,96	-33,28
	Precio medio ponderado Categoría R	474,60	484,80	10,20
	Menos buena y poco cubierta (O-2)	405,76	449,68	43,92
	Menos buena y cubierta (O-3)	478,67	455,26	-23,41
	Menos buena y grasa (O-4)	481,10	502,26	21,16
	Precio medio ponderado Categoría O	466,61	455,50	-11,11
Categoría Z: Canales de animales desde 8 a menos de 12 meses	Muy buena y poco cubierta (U-2)	500,62	500,39	-0,23
	Muy buena y cubierta (U-3)	495,06	492,26	-2,80
	Precio medio ponderado Categoría U	497,15	495,32	-1,83
	Buena y poco cubierta (R-2)	487,36	492,96	5,60
	Buena y cubierta (R-3)	494,39	492,97	-1,42
	Precio medio ponderado Categoría R	492,94	492,97	0,03
	Menos buena y poco cubierta (O-2)	443,53	450,82	7,29
	Menos buena y cubierta (O-3)	461,69	448,74	-12,95
	Precio medio ponderado Categoría O	452,42	449,80	-2,62

4.1.2. Precios Medios Nacionales del Bovino Vivo

R 2017/1182, R 2017/1184 (Euro/100 kg vivo)

BOVINO VIVO	Semana 31 01-07/08 2022	Semana 32 08-14/08 2022	Variación €
Machos hasta 480 Kg. vivo	274,51	274,56	0,05
Machos de más de 480 kg. vivo	264,52	264,56	0,04
Hembras que hayan parido	150,28	150,28	0,00
Otras hembras de hasta 380 Kg. vivo	276,55	276,74	0,19
Otras hembras de más de 380 Kg. vivo	276,53	276,85	0,32

4.1.3. Precios Medios Nacionales de Otros Animales de la Especie Bovina

OTROS BOVINOS	Semana 31 01-07/08 2022	Semana 32 08-14/08 2022	Variación €
TERNEROS DE 8 DÍAS A 4 SEMANA (Euro/cabeza)			
Macho frisón	142,74	138,02	-4,72
Macho cruzado	241,13	241,13	0,00
Hembra frisón	106,98	88,30	-18,68
Hembra cruzado	179,77	170,58	-9,19
<i>Media ponderada nacional (Euro/Cabeza)</i>	179,49	173,95	-5,54
TERNEROS DE 6 HASTA 12 MESES (Euro/100kg vivo)			
Macho frisón (base 200 kg)	178,58	178,21	-0,37
Macho cruzado (base 200 kg)	334,61	334,20	-0,41
Hembra frisón (base 200 kg)	350,00	345,00	-5,00
Hembra cruzado (base 200 kg)	242,81	242,37	-0,44
<i>Media ponderada nacional (Euro/100kg vivo)</i>	293,19	292,76	-0,43

4.2. PRECIOS REPRESENTATIVOS DE PRODUCTOS GANADEROS: OVINO

4.2.1. Precios Medios Nacionales de Canales de Ovino Frescas o Refrigeradas

R 2017/1182, R 2017/1184 (Euro/100 kg canal)

CORDEROS I Y II	Semana 31 01-07/08 2022	Semana 32 08-14/08 2022	Variación €
Corderos I (12 a 13 kg/canal)	688,69	688,63	-0,06
Corderos II (13,1 a 16 kg/canal)	676,31	676,78	0,47
<i>Media ponderada</i>	682,50	682,71	0,21

PRECIOS MEDIOS DE CANALES DE OVINO FRESCAS O REFRIGERADAS EN LOS MERCADOS NACIONALES REPRESENTATIVOS PARA LA UE

MERCADO REPRESENTATIVO - Cordero 9-19 kg	Semana 31 01-07/08 2022	Semana 32 08-14/08 2022	Variación €
Barcelona	814,94	819,89	4,95
Madrid	823,16	823,16	0,00
Valencia	626,48	626,53	0,05
Albacete	713,20	713,20	0,00
Extremadura	706,95	706,95	0,00
Segovia	703,46	703,46	0,00
Toledo	674,38	674,38	0,00
Zaragoza	756,36	756,36	0,00
<i>Media ponderada</i>	714,45	714,68	0,23

4.3. PRECIOS REPRESENTATIVOS DE PRODUCTOS GANADEROS: PORCINO

4.3.1. Precios Medios de Canales de Porcino de Capa Blanca

CLASIFICACIÓN EUROP R 2017/1182, R 2017/1184 (Euro/100kg canal)

	Clase S (>60% contenido magro)			Clase E (60%-55% contenido magro)			Clase U (55%-50% contenido magro)		
	Semana 31 01-07/08 2022	Semana 32 08-14/08 2022	Variación €	Semana 31 01-07/08 2022	Semana 32 08-14/08 2022	Variación €	Semana 31 01-07/08 2022	Semana 32 08-14/08 2022	Variación €
PRECIO MEDIO NACIONAL	213,73	214,28	0,55	207,01	208,68	1,67	209,28	210,54	1,26

	Clase R (50%-45% contenido magro)			Clase O (45%-40% contenido magro)			Clase P (<40% contenido magro)		
	Semana 31 01-07/08 2022	Semana 32 08-14/08 2022	Variación €	Semana 31 01-07/08 2022	Semana 32 08-14/08 2022	Variación €	Semana 31 01-07/08 2022	Semana 32 08-14/08 2022	Variación €
PRECIO MEDIO NACIONAL	200,01	204,78	4,77	197,12	198,62	1,50	199,02	199,89	0,87

4.3.2. Precios Medios en Mercados Representativos Provinciales de Porcino Cebado (*)

MERCADO REPRESENTATIVO	SELECTO (nivel menor de grasa)			NORMAL (nivel normal de grasa)			GRASO (nivel mayor de grasa)		
	Semana 31 01-07/08 2022	Semana 32 08-14/08 2022	Variación €	Semana 31 01-07/08 2022	Semana 32 08-14/08 2022	Variación €	Semana 31 01-07/08 2022	Semana 32 08-14/08 2022	Variación €
Barcelona	--	--	--	1,76	1,76	0,00	1,73	1,73	0,00
Huesca	1,72	1,72	0,00	1,70	1,70	0,00	1,68	1,68	0,00
Lleida	1,70	1,71	0,01	1,69	1,70	0,01	1,68	1,69	0,01
Murcia	1,74	1,74	0,00	1,73	1,73	0,00	1,72	1,72	0,00
Pontevedra	1,72	1,72	0,00	1,69	1,69	0,00	2,20	2,20	0,00
Salamanca	1,72	1,72	0,00	1,70	1,70	0,00	1,72	1,72	0,00
Segovia	1,70	1,71	0,01	1,69	1,70	0,01	1,82	1,83	0,01
Zaragoza	1,78	1,78	0,00	1,73	1,74	0,01	1,72	1,72	0,00

(*) En Euro/kg vivo

4.3.3. Precios Medios de Porcino Precoz, Lechones y Otras Calidades

(Euro/100kg vivo)

CERDAS DE DESVIEJE	Semana 31 01-07/08 2022	Semana 32 08-14/08 2022	Variación €
Cerdas de Desvieje	61,01	61,52	0,51
CERDOS CEBADOS			
Categoría U	161,14	162,12	0,98
LECHONES			
Lleida.Base 20kg de peso.	205,00	205,00	0,00
Segovia.Base 20kg de peso.	285,00	285,00	0,00
Media nacional. Calidad Normal. Base 20 kg de	239,89	240,01	0,12

4.3.4. Precios Medios de Porcino: Tronco Ibérico

TOSTONES	Semana 31 01-07/08 2022	Semana 32 08-14/08 2022	Variación €
De 5 a 9 kilos	400,00	447,14	47,14
De 9 a 12 kilos	450,71	536,43	85,72
LECHONES			
Lechón Ibérico Cruzado Base 23 kg	289,56	289,90	0,34
MARRANOS			
Marranos Ibéricos de 35 a 60 kg	-	-	-
PRIMALES			
Primales Ibéricos de 60 a 100 kg	-	-	-
CERDO CEBADO			
Cerdo Cebado (Intensivo)	245,09	247,39	2,30
Cerdo Cebado de Campo (Extensivo)	268,38	270,90	2,52
Cerdo Cebado de Bellota 100% Ibérico	-	-	-
DESVIEJE			
Reproductores de desvieje	169,56	169,56	0,00
REPRODUCTORES			
Reproductores >6 meses	362,25	362,25	0,00
CASTRONAS			
Castronas	108,70	108,70	0,00

Denominaciones de acuerdo con la Norma de Calidad (RD 4/2014)

Para información sobre precios de productos agrícolas y ganaderos en otros Estados Miembros de la UE:

<https://ec.europa.eu/agriculture/>



MINISTERIO
DE AGRICULTURA, PESCA
Y ALIMENTACION