

PRECIOS COYUNTURALES



SEMANA 35 – 2022

**Del 29 de agosto
al 4 de septiembre**



SUBSECRETARÍA

Subdirección General de Análisis, Coordinación y Estadística

sgapc@mapa.es

<https://www.mapa.gob.es/es/estadistica/temas/>

Publicación elaborada por la
Subsecretaría
Subdirección General de Análisis, Coordinación y Estadística

**MINISTERIO
DE AGRICULTURA, PESCA
Y ALIMENTACIÓN**

© Ministerio de Agricultura, Pesca y Alimentación
Secretaría General Técnica
Centro de Publicaciones
Catálogo de Publicaciones de la Administración General del Estado:
<https://cpage.mpr.gob.es/>

N.I.P.O.: 003190900

Se permite la utilización, copia o reproducción de los datos de este Boletín siempre que se cite expresamente su procedencia.

Índice:

	PÁGINA
PRECIOS MEDIOS NACIONALES.....	4
PRECIOS MEDIOS NACIONALES DE PRODUCTOS AGRÍCOLAS.....	4 - 6
PRECIOS MEDIOS NACIONALES DE PRODUCTOS GANADEROS.....	7 - 8
PRECIOS EN MERCADOS REPRESENTATIVOS DE CEREALES, VINOS Y ACEITES.....	9
PRECIOS MEDIOS EN MERCADOS REPRESENTATIVOS DE CEREALES.....	9 - 11
PRECIOS MEDIOS EN MERCADOS REPRESENTATIVOS DE VINOS.....	12
PRECIOS MEDIOS EN MERCADOS REPRESENTATIVOS DE ACEITES.....	13
PRECIOS DE PRODUCCIÓN DE FRUTAS Y HORTALIZAS EN EL MERCADO INTERIOR.....	14
PRECIOS DE PRODUCCIÓN EN EL MERCADO INTERIOR: FRUTAS.....	14
PRECIOS DE PRODUCCIÓN EN EL MERCADO INTERIOR: PRODUCTOS HORTÍCOLAS.....	16 - 17
PRECIOS REPRESENTATIVOS DE PRODUCTOS GANADEROS.....	18
PRECIOS REPRESENTATIVOS DE PRODUCTOS GANADEROS: BOVINO.....	18
PRECIOS REPRESENTATIVOS DE PRODUCTOS GANADEROS: OVINO.....	19
PRECIOS REPRESENTATIVOS DE PRODUCTOS GANADEROS: PORCINO.....	20 - 21



1. PRECIOS MEDIOS NACIONALES

1.1. PRECIOS MEDIOS NACIONALES DE PRODUCTOS AGRÍCOLAS

1.1.1. Precios Medios Nacionales de Cereales, Arroz, Oleaginosas, Tortas, Proteicos, Vinos y Aceites.					
PRODUCTOS AGRÍCOLAS (especificaciones)		Semana 34 22-28/08 2022	Semana 35 29/08-04/09 2022	Variación semanal euros	Variación semanal %
CEREALES					
(1)	Trigo blando panificable (€/t)	354,09	354,33	0,24	0,07
(1)	Trigo duro (€/t)	497,95	497,95	0,00	0,00
(1)	Cebada pienso (€/t)	328,11	329,96	1,85	0,56
(1)	Cebada malta (€/t)	325,58	327,13	1,55	0,48
(1)	Maíz grano (€/t)	348,97	348,21	-0,76	-0,22
ARROZ					
(2)	Arroz cáscara japónica (€/t)	414,89	413,88	-1,01	-0,24
(2)	Arroz cáscara indica (€/t)	410,04	412,4	2,36	0,58
(3)	Arroz blanco japónica (€/t)	755,77	763,71	7,94	1,05
(3)	Arroz blanco indica (€/t)	644,96	642,18	-2,78	-0,43
(3)	Arroz blanco vaporizado (€/t)	698,02	703,69	5,67	0,81
(3)	Arroz partido (€/t)	399,28	403,01	3,73	0,93
SEMILLAS OLEAGINOSAS					
(4)	Pipa de girasol convencional (€/t)	631,19	632,82	1,63	0,26
(4)	Pipa de girasol alto oleico (€/t)	657,57	660,96	3,39	0,52
(4)	Colza (€/t)	632,03	581,82	-50,21	-7,94
TORTAS DE GIRASOL Y SOJA					
(9)	Torta de girasol. 34%-36% proteína (€/t)	323,17	334,82	11,65	3,60
(9)	Torta de soja. 44%-47% proteína (€/t)	543,43	539,20	-4,23	-0,78
PROTEICOS					
(10)	Alfalfa. Balas 1ª Cat. 16,5%-18% proteína (€/t)	335,18	333,17	-2,01	-0,60
(10)	Alfalfa. Pellets estándar. 14%-16% proteína (€/t)	288,66	284,94	-3,72	-1,29
(4)	Guisantes secos (€/t)	421,81	422,56	0,75	0,18
(2)	Lentejas (€/t)	765,06	765,06	0,00	0,00
(2)	Habas secas (€/t)	436,84	440,4	3,56	0,81
(2)	Garbanzos (€/t)	719,41	714,02	-5,39	-0,75
VINOS					
(5)	Vino blanco sin DOP/IGP (€/hectolitro)	36,86	37,46	0,60	1,63
(5)	Vino tinto sin DOP/IGP, 12 p. color (€/hectolitro)	43,59	43,41	-0,18	-0,41
ACEITE DE OLIVA Y ORUJO					
(6)	Aceite de oliva virgen extra < 0,8º (€/100 kg)	382,43	388,26	5,83	1,52
(6)	Aceite de oliva virgen, de 0,8º a 2º (€/100 kg)	367,66	381,14	13,48	3,67
(6)	Aceite de oliva lampante > 2º (€/100 kg)	367,33	371,4	4,07	1,11
(7)	Aceite de oliva refinado (€/100 kg)	367,15	367,92	0,77	0,21
(8)	Aceite de orujo de oliva crudo (€/100 kg)	177,40	185,35	7,95	4,48
(7)	Aceite de orujo de oliva refinado (€/100 kg)	272,65	270,44	-2,21	-0,81
ACEITE DE GIRASOL					
(7)	Aceite de girasol refinado convencional (€/100 kg)	209,53	181,44	-28,09	-13,41
(7)	Aceite de girasol refinado alto oleico (€/100 kg)	224,01	215,37	-8,64	-3,86
ACEITE DE SOJA					
(7)	Aceite refinado de soja (€/100 kg)	171,49	173,39	1,90	1,11

Posición comercial:

- (1) Salida de almacén cargado o entregado al transformador después de intermediario; (2) Granel sobre almacén agricultor/cooperativa
 (3) Salida granel industria; (4) Almacén comprador mayorista; (5) Salida bodega; (6) Salida almazara; (7) Salida industria refinadora
 (8) Salida industria extractora; (9) Salida industria molidora; (10) Salida industria deshidratadora; (11) Entrada a entamadora

COMENTARIOS DE MERCADO

- **CEREALES** (▲▼): Subidas y bajadas moderadas en los precios de los cereales, encabezadas las primeras por la **Cebada pienso** (0,56%); la bajada corresponde al **Maíz** (-0,22%).
- **ARROZ** (▲▼): Movimiento en las cotizaciones de los distintos tipos de arroz. Entre las subidas destaca la del **arroz blanco Japónica** (1,05%) y entre las bajadas, la del **arroz blanco Indica** (-0,43%).
- **SEMILLAS OLEAGINOSAS** (▲▼): Incremento ligero de precios de las **Pipas de Girasol**, y bajada más importante en la **Colza**, que registra un precio un -7,94% con respecto al de la semana anterior.
- **TORTAS DE GIRASOL Y SOJA** (▲▼): Comportamiento dispar en las tortas: sube la **torta de Girasol** (3,60%) y, por el contrario, baja de forma moderada la de Soja (-0,78%).
- **PROTEICOS** (▲▼): Variaciones de escasa intensidad en los proteicos, entre las que cabe reseñar el descenso de la **Alfalfa en Pellets** (-1,29%).
- **VINOS** (▼▲): También disparidad de evoluciones en los vinos: el **Blanco sin DOP/IGP** es el que muestra una mayor variación, en este caso al alza (1,63%), siendo comedida la bajada del **Tinto sin DOP/IGP** (-0,41%).
- **ACEITE DE OLIVA Y ORUJO** (▲▼): Cotizaciones al alza generalizadas, sobresaliendo la del **Aceite de oliva de orujo crudo** (4,48%), seguida por la del **virgen**. La única bajada se observa en el **Aceite de oliva de orujo refinado** (-0,81%).
- **ACEITE DE GIRASOL** (▼): Descienden los precios de los dos tipos en seguimiento del aceite de girasol, sobresaliendo la caída del **refinado convencional** (-13,41%).
- **ACEITE DE SOJA** (▲): Subida ligera esta semana del precio del **Aceite refinado de soja** (1,11%).

1.1.2. Precios Medios Nacionales en Origen de Frutas y Hortalizas				
PRODUCTOS AGRÍCOLAS (especificaciones)	Semana 34 22/08-28/08 2022	Semana 35 29/08-04/09 2022	Variación semanal euros	Variación semanal %
FRUTAS				
(1) Clementina (C/100 kg)	-	37,35	-	-
(1) Limón (C/100 kg)	27,50	25,00	-2,50	-9,09
(1) Naranja Grupo Navel (C/100 kg)	-	19,85	-	-
(1) Naranja Navelina (C/100 kg)*	-	19,90	-	-
(1) Satsuma (C/100 kg)	-	22,96	-	-
(1) Manzana Fuji (C/100 kg)*	71,66	83,22	11,56	16,13
(1) Manzana Gala (C/100 kg)*	62,59	56,87	-5,72	-9,14
(1) Manzana Golden (C/100 kg)*	35,05	36,75	1,70	4,86
(1) Manzana Granny Smith (C/100 kg)*	69,95	62,81	-7,14	-10,21
(1) Manzana Red Delicious y demás var. rojas (C/100 kg)*	59,63	60,15	0,52	0,87
(1) Pera Blanquilla (C/100 kg)	58,29	60,04	1,75	3,00
(1) Pera Conferencia (C/100 kg)	67,18	69,74	2,56	3,80
(1) Cereza (C/100 kg)	144,06	145,67	1,61	1,12
(1) Ciruela (C/100 kg)	53,89	52,81	-1,07	-1,99
(1) Melocotón Carne Amarilla (C/100 kg)*	93,36	96,86	3,50	3,75
(1) Melocotón Carne Blanca (C/100 kg)*	-	115,00	-	-
(1) Nectarina Carne Amarilla (C/100 kg)*	103,43	98,96	-4,47	-4,32
(1) Aguacate (C/100 kg)	477,15	597,75	120,60	25,28
(1) Higos y brevas (C/100 kg)	176,01	183,59	7,58	4,31
(1) Plátano (C/100 kg)*	112,40	107,36	-5,04	-4,48
(1) Uva de mesa con semillas (C/100 kg)	68,33	68,13	-0,21	-0,30
(1) Uva de mesa sin semillas (C/100 kg)	83,85	78,53	-5,33	-6,35
HORTALIZAS				
(1) Acelga (C/100kg)	81,13	78,18	-2,95	-3,63
(1) Ajo (C/100kg)	151,86	146,68	-5,18	-3,41
(1) Alcahofa (C/100 kg)	-	142,00	-	-
(1) Berenjena (C/100 kg)	55,20	57,18	1,98	3,58
(1) Brócoli (C/100 kg)	102,50	93,75	-8,75	-8,54
(1) Calabacín (C/100 kg)	50,11	45,43	-4,68	-9,34
(1) Cebolla (C/100 kg)	26,79	26,17	-0,62	-2,30
(1) Champiñón (C/100kg)	161,14	167,41	6,27	3,89
(1) Coliflor (C/100kg)	-	97,88	-	-
(1) Col Repollo de hoja lisa (C/100kg)	-	36,32	-	-
(1) Escarola (C/100kg)	-	55,00	-	-
(1) Judía verde tipo plana (C/100 kg)	294,02	255,46	-38,57	-13,12
(1) Lechuga Romana (C/100 ud)	26,18	24,84	-1,34	-5,11
(1) Melón Piel de Sapo (C/100 kg)	44,22	43,73	-0,49	-1,11
(1) Pepino (C/100 kg)	117,11	83,54	-33,57	-28,67
(1) Pimiento verde tipo italiano (C/100 kg)	79,15	80,51	1,36	1,71
(1) Puerro (C/100 kg)	53,85	57,69	3,85	7,14
(1) Sandía (C/100 kg)	55,10	54,20	-0,89	-1,62
(1) Tomate cereza (C/100 kg)*	72,50	79,55	7,05	9,73
(1) Tomate redondo liso (C/100 kg)*	59,77	57,23	-2,54	-4,25
(1) Zanahoria (C/100 kg)	16,08	15,22	-0,86	-5,34
(1) Patata (C/100 kg)	34,47	36,33	1,86	5,40

Posición comercial:

(1) Granel: En árbol, finca, almacén agricultor, alhóndiga, lonja, etc. En cítricos y uva de mesa, los precios se dan "en árbol" y "en cepa" respectivamente. Los precios del plátano, por las peculiaridades de su comercialización, son estimados a partir de las cotizaciones obtenidas y contrastadas por la organización de productores (OP), en la posición comercial "venta en verde al madurador".

*Precios notificados a la Comisión Europea (art. 11 y anexo I.5.c del Reglamento de Ejecución (UE) 2017/1185).

COMENTARIOS DE MERCADO

● **CÍTRICOS (▼):** Baja el precio medio en árbol del **limón** Verna (-9,09 %), la semana en que se dispone ya de cotizaciones nacionales para clementina, naranja grupo Navel y satsuma, en niveles, en general, similares –muy ligeramente inferiores– a los registrados en el comienzo de la temporada pasada.

● **FRUTA DE PEPITA (▲▼):** Diversidad de tendencias en la evolución de las cotizaciones medias en origen de las variedades de **manzana** en seguimiento: sube con fuerza la **Fuji** (16,13 %) y, más moderadamente, la **Golden** (4,86 %), al tiempo que descienden notablemente las **Granny Smith** (-10,21 %) y las **Gala** (-9,14 %). Al alza las **peras**, tanto **Conferencia** (3,8 %) como **Blanquilla** (3 %).

● **FRUTA DE HUESO (▼▲):** En valores claramente por encima de los observados la pasada campaña en la mismas fechas, esta semana se anotan variaciones inferiores al 5 % con respecto a los de la anterior en los precios medios de todos los productos de referencia en este sector: de signo negativo en los casos de la **nectarina de carne amarilla** (-4,32 %) y la **ciruela** (-1,99 %), y positivas en los del **melocotón de carne amarilla** (3,75 %) y la **cereza** (1,12 %).

● **OTRAS FRUTAS (▲▼):** Notable crecimiento del precio en origen del **aguacate** canario (25,28 %) que contrasta con los descensos, menos acusados, en la **uva de mesa sin semillas** (-6,35 %), el **plátano** (-4,48 %) y la **uva de mesa con semillas** (-0,3 %). Repunta el **higo** (4,31 %).

● **HORTALIZAS (▼▲):** Comienza septiembre con descensos significativos en las cotizaciones medias del **pepino** (-28,67 %) y la **judía verde plana** (-13,12 %), pese a lo cual, se encuentran en niveles netamente superiores a los registrados en las mismas fechas de las últimas campañas. Movimientos inferiores al ±10 % en el resto de hortalizas, correspondiendo el mayor incremento relativo al **tomate cereza** (9,73 %). Al alza, como es habitual en esta época, la **patata** (5,40 %), en cuyo precio medio se deja sentir la entrada en ponderación de los mercados gallegos, tradicionalmente más cotizados.

1.1.3. Precios Medios Nacionales de Productos Agrícolas: Gráficos

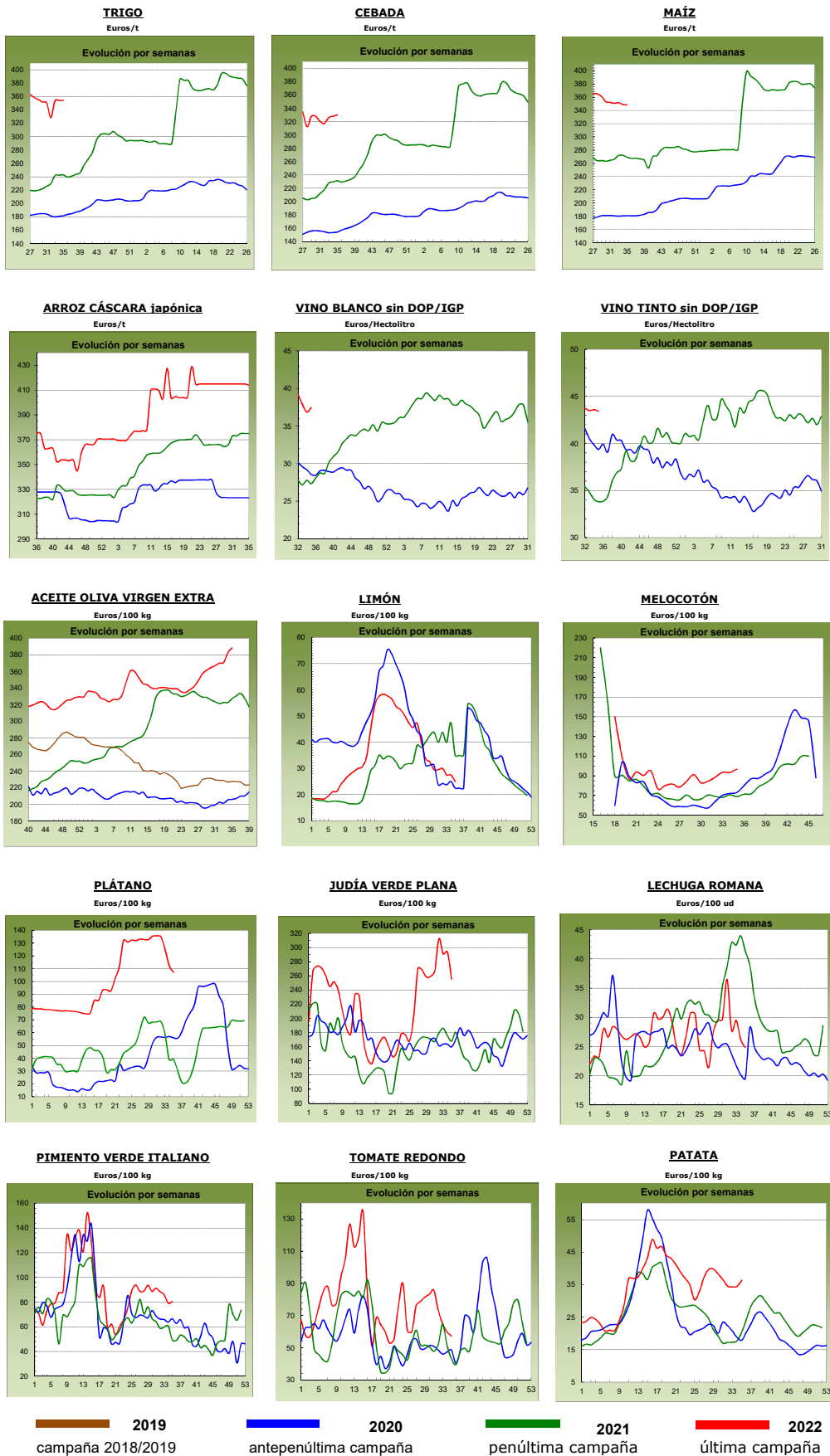

1.2. PRECIOS MEDIOS NACIONALES DE PRODUCTOS GANADEROS

1.2.1. Precios Medios Nacionales de Productos Ganaderos					
PRODUCTOS GANADEROS (especificaciones)		Semana 34 22-28/08 2022	Semana 35 29/08-04/09 2022	Variación semanal euros	Variación semanal %
VACUNO					
(1)	Ternera, 180-300 kilos (€/100 kg canal)	471,22	473,18	1,96	0,42
(1)	Machos de 12 a 24 meses (Clase R) (€/100 kg canal)	488,20	496,15	7,95	1,63
(1)	Animales de 8 a 12 meses (Clase R) (€/100 kg canal)	494,73	493,92	-0,81	-0,16
(1)	Bovino vivo, conjunto categorías (€/100 kg vivo)	252,99	254,00	1,01	0,40
CORDERO					
(1)	Corderos 9-19 kilos (€/100 kg canal)	737,48	751,26	13,78	1,87
(1)	Corderos 12-16 kilos (€/100 kg canal)	705,97	718,72	12,75	1,81
(1)	Corderos Ligeros (12-13 kilos) (€/100 kg canal)	712,40	725,92	13,52	1,90
(1)	Corderos Pesados (13-16 kilos) (€/100 kg canal)	699,54	711,52	11,98	1,71
PORCINO					
(1)	Porcino >60% magro (Clase S) (€/100 kg canal)	215,37	217,38	2,01	0,93
(1)	Porcino 60-55% magro (Clase E) (€/100 kg canal)	211,11	212,60	1,49	0,71
(1)	Porcino 55-50% magro (Clase U) (€/100 kg canal)	214,71	216,07	1,36	0,63
(1)	Porcino 50-45% magro (Clase R) (€/100 kg canal)	207,46	209,66	2,20	1,06
(1)	Lechon 20 kg (€/unidad)	49,15	50,45	1,30	2,64
POLLO					
(2)	Pollo, media de canales del 83% y 65% rdto. (€/100 kg canal)	247,89	236,81	-11,08	-4,47
(2)	Pollo P10 (83% rdto.) (€/100 kg canal)	200,36	190,02	-10,34	-5,16
(2)	Pollo P90 (65% rdto.) (€/100 kg canal)	237,21	240,55	3,34	1,41
HUEVOS					
(3)	Huevos Tipo Jaula, media Clase L y M (€/100 kg)	143,56	151,94	8,38	5,84
(3)	Huevos Tipo Jaula - Clase L (€/docena)	1,17	1,21	0,04	3,42
(3)	Huevos Tipo Jaula - Clase M (€/docena)	1,00	1,09	0,09	9,00
(3)	Huevos Tipo Suelo media Clase L y M (€/100 kg)	172,23	180,76	8,53	4,95
(3)	Huevos Tipo Suelo - Clase L (€/docena)	1,41	1,47	0,06	4,26
(3)	Huevos Tipo Suelo - Clase M (€/docena)	1,20	1,26	0,06	5,00
(3)	Huevos Tipo Campero, media Clase L y M (€/100 kg)	191,73	201,11	9,38	4,89
(3)	Huevos Tipo Campero- Mezcla Clase L y M (€/docena)	1,45	1,52	0,07	4,83
CONEJO					
(4)	Conejo 1,8-2,2 kilo, vivo (€/100 kg)	234,90	239,92	5,02	2,14
LECHE Y PRODUCTOS LÁCTEOS					
(6)	Suero de leche en polvo (€/100 kg)	105,40	111,29	5,89	5,59
(6)	Mantequilla sin sal (formato 25 kg) (€/100 kg)	716,30	718,14	1,84	0,26
(5)	Leche cruda de vaca (€/100 kg). Fuente: INFOLAC	Precio junio 2022: 42,52 €/100 kg			
MIEL Y PRODUCTOS APÍCOLAS					
(7)	Miel multifloral a granel (€/100 kg)	Precio junio 2022: 370,86 €/100 kg			
(7)	Miel multifloral envasada (€/100 kg)	Precio junio 2022: 591,80 €/100 kg			
(7)	Polen a granel (€/100 kg)	Precio junio 2022: 768,05 €/100 kg			
(7)	Polen envasado (€/100 kg)	Precio junio 2022: 1.142,79 €/100 kg			

Posición comercial:

(1) Entrada matadero; (2) Salida muelle matadero; (3) Salida muelle centro de embalaje; (4) Salida granja;
 (5) Precio pagado al ganadero; (6) Precio franco fábrica sin impuestos ni costes; (7) Venta a la industria o mayorista

COMENTARIOS DE MERCADO

- **VACUNO** (▲): Se anotaron subidas en las cotizaciones de las **canales de vacuno**, del 0,42% en las de las terneras y del 1,63% en las de los machos 12-24 meses. Ligera variación negativa del -0,16% en los precios de las canales de los animales 8-12 meses. Los precios de los **animales vivos** suben un 0,40% respecto a los de la semana previa.
- **OVINO** (▲): Subida media del 1,82% en las diferentes clasificaciones de **canales de cordero**.
- **PORCINO** (▲): Incremento en la media de las diferentes clasificaciones de **canales de porcino de capa blanca** (0,83%). Una semana más, se mantienen las subidas de cotizaciones de los **porcinos cebados** en la mayoría de plazas nacionales. Subida del 2,64% en el precio semanal de los **lechones base 20 kg**.
- **POLLOS** (▼): Bajada del -4,47% en el precio de las **canales de pollo**.
- **HUEVOS** (▲): Esta semana se registran importantes subidas en las cotizaciones de los **huevos**, entre las que destacan las subidas en la docena de huevos de la Clase M, tipo jaula (9,00%), el 5,00% en la Clase M, tipo suelo y el 4,83% en la mezcla de clases tipo campero.
- **CONEJO** (▲): Subida del 2,14% en el precio del **conejo vivo de granja**.
- **PRODUCTOS LÁCTEOS** (▲): El **suero de leche en polvo** incrementó sus precios un 5,59% esta semana. Leve crecimiento del 0,26% en el precio semanal de la **mantequilla sin sal**. El precio de la leche cruda de vaca en junio fue de 42,52€/100kg.

1.2.2. Precios Medios Nacionales de Productos Ganaderos: Gráficos

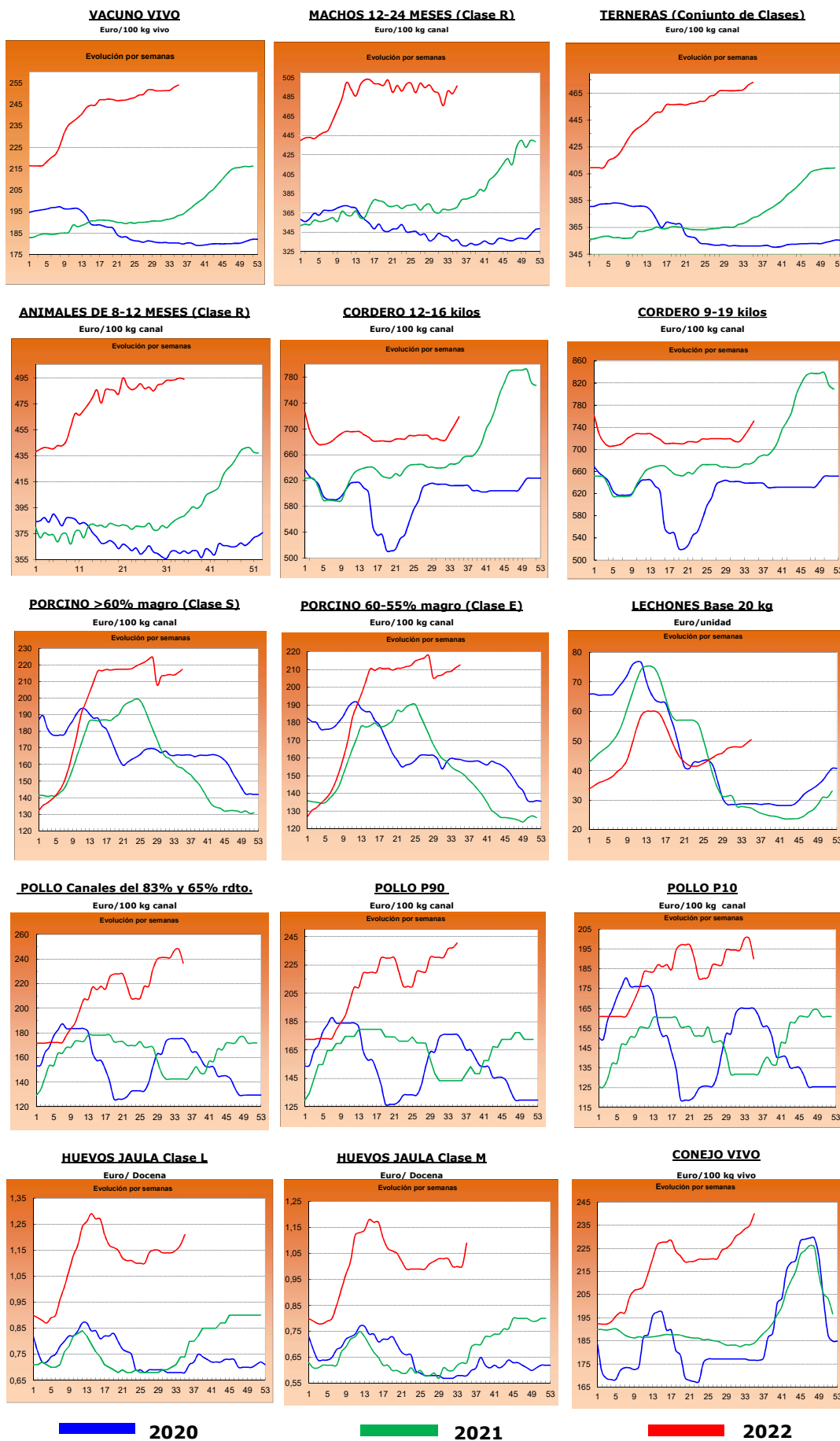

2.- PRECIOS EN MERCADOS REPRESENTATIVOS DE CEREALES, ALFALFA, ARROZ, VINOS, ACEITES Y SEMILLA DE GIRASOL

2.1. PRECIOS EN MERCADOS REPRESENTATIVOS DE CEREALES, ALFALFA Y ARROZ

2.1.1. Precios Medios en Mercados Representativos: Trigo y Alfalfa

Precios en Euro/Tonelada

REGLAMENTO (UE) 2017/1185 DE LA COMISION. Artículo 11, Anexo I. 1. (trigo); Artículo 12 (a), Anexo II.2 (alfalfa)

TRIGO: Salida de almacén cargado o entregado al transformador después de intermediario. Mercancía nacional y/o importada.

ALFALFA: Salida industria deshidratadora

PRODUCTO	MERCADO REPRESENTATIVO	Semana 34 22-28/08 2022	Semana 35 29/08-04/09 2022	Variación €
Trigo Blando Panificable	Albacete	343,80	344,40	0,60
	Ávila	362,00	362,00	0,00
	Barcelona	380,00	380,00	0,00
	Burgos	348,88	349,44	0,56
	Cádiz	354,00	354,00	0,00
	Ciudad Real	390,00	382,00	-8,00
	Cuenca	339,00	342,00	3,00
	Guadalajara	360,20	360,80	0,60
	Huesca	350,00	350,00	0,00
	León	351,00	351,60	0,60
	Lérida	355,00	355,00	0,00
	Madrid	366,00	366,00	0,00
	Murcia	360,00	360,00	0,00
	Navarra	354,00	354,00	0,00
	Palencia	355,80	356,40	0,60
	Pontevedra	367,00	367,00	0,00
	Salamanca	361,00	361,40	0,40
	Segovia	354,00	354,40	0,40
	Sevilla	355,00	355,00	0,00
	Soria	346,40	346,80	0,40
Tarragona	360,00	360,00	0,00	
Toledo	360,00	361,00	1,00	
Valladolid	357,54	357,54	0,00	
Zamora	350,00	351,40	1,40	
Zaragoza	353,00	353,00	0,00	
Trigo Duro	Cádiz	500,00	500,00	0,00
	Córdoba	500,00	500,00	0,00
	Cuenca	339,00	339,00	0,00
	Sevilla	500,00	500,00	0,00
	Toledo	450,00	451,50	1,50
Zaragoza	490,00	490,00	0,00	
Alfalfa Balas	Albacete	300,00	310,00	10,00
	Burgos	242,00	242,00	0,00
	Córdoba	207,00	208,00	1,00
	Huesca	346,00	356,00	10,00
	León	252,00	291,00	39,00
	Lérida	360,00	332,50	-27,50
	Navarra	332,50	332,50	0,00
	Palencia	252,00	252,00	0,00
	Sevilla	217,00	218,00	1,00
	Teruel	308,00	308,00	0,00
	Toledo	305,00	308,00	3,00
	Valladolid	236,00	248,00	12,00
	Zamora	260,00	270,00	10,00
Zaragoza	355,00	355,00	0,00	
Alfalfa Pellets	Albacete	280,00	290,00	10,00
	Burgos	278,00	278,00	0,00
	Córdoba	216,00	217,00	1,00
	Huesca	318,00	306,00	-12,00
	Lérida	305,00	290,33	-14,67
	Navarra	302,50	302,50	0,00
	Palencia	278,00	278,00	0,00
	Sevilla	207,26	208,00	0,74
	Toledo	284,00	285,00	1,00
	Valladolid	252,00	264,00	12,00
	Zamora	310,00	320,00	10,00
	Zaragoza	271,33	274,33	3,00

2.1.2. Precios Medios en Mercados Representativos: Cebada

Precios en Euro/Tonelada

REGLAMENTO (UE) 2017/1185 DE LA COMISION. Artículo 11, Anexo I. 1.

Salida de almacén cargado o entregado al transformador después de intermediario. Mercancía nacional y/o importada.

PRODUCTO	MERCADO REPRESENTATIVO	Semana 34 22-28/08 2022	Semana 35 29/08-04/09 2022	Variación €
Cebada Pienso	Albacete	311,50	317,20	5,70
	Ávila	343,00	345,00	2,00
	Burgos	325,00	335,00	10,00
	Cádiz	331,00	336,00	5,00
	Ciudad Real	334,40	331,80	-2,60
	Córdoba	330,00	330,00	0,00
	La Coruña	340,00	343,00	3,00
	Cuenca	315,00	320,00	5,00
	Granada	340,00	336,00	-4,00
	Guadalajara	324,00	327,60	3,60
	Huesca	324,00	327,00	3,00
	León	340,00	343,00	3,00
	Lérida	335,00	330,00	-5,00
	Murcia	330,00	334,00	4,00
	Palencia	342,00	340,00	-2,00
	Salamanca	346,00	348,00	2,00
	Segovia	335,00	335,00	0,00
	Soria	322,00	322,00	0,00
	Teruel	324,00	335,00	11,00
	Toledo	327,60	329,80	2,20
Valladolid	342,00	347,00	5,00	
Zamora	340,00	342,00	2,00	
Zaragoza	323,00	335,00	12,00	
Cebada Malta	Burgos	319,90	323,90	4,00
	Ciudad Real	330,00	320,00	-10,00
	Guadalajara	300,00	306,00	6,00
	Huesca	336,00	340,00	4,00
	Palencia	318,00	321,00	3,00
	Salamanca	324,00	327,00	3,00
	Segovia	314,00	317,00	3,00
	Soria	310,00	312,00	2,00
	Teruel	336,00	353,00	17,00
	Valladolid	314,70	314,70	0,00
	Zamora	318,00	320,00	2,00
Zaragoza	350,00	353,00	3,00	

2.1.3. Precios Medios en Mercados Representativos: Maíz y Arroz

Precios en Euro/Tonelada

REGLAMENTO (UE) 2017/1185 DE LA COMISION. Artículo 11, Anexo I. 1. Cereales y 2 Arroz

Maíz grano: precios salida de almacén cargado. Mercancía nacional y/o importada.

Arroz cáscara precios salida almacén agricultor o en cooperativa, y arroz blanco precios salida industria

PRODUCTO	MERCADO REPRESENTATIVO	Semana 33 15-21/08 2022	Semana 34 22-28/08 2022	Variación €
Maiz Grano	Albacete	338,60	337,40	-1,20
	Badajoz	337,00	338,00	1,00
	Cáceres	337,00	338,00	1,00
	Ciudad Real	362,00	358,30	-3,70
	Córdoba	--	340,00	--
	La Coruña	338,00	341,00	3,00
	Gerona	370,00	363,00	-7,00
	Huesca	354,00	350,00	-4,00
	León	347,00	349,00	2,00
	Lérida	350,00	340,00	-10,00
	Madrid	350,00	363,00	13,00
	Navarra	360,00	360,00	0,00
	Pontevedra	338,00	341,00	3,00
	Salamanca	358,60	359,60	1,00
	Sevilla	340,00	335,00	-5,00
	Toledo	346,60	348,80	2,20
	Valladolid	355,00	356,06	1,06
Zamora	345,60	348,00	2,40	
Zaragoza	357,00	361,00	4,00	
Arroz cáscara (Indica)	Badajoz	410,30	410,30	0,00
	Cáceres	420,00	420,00	0,00
	Cádiz	324,00	324,00	0,00
	Sevilla	417,25	417,25	0,00
	Valencia	320,00	320,00	0,00
Arroz cáscara (Japónica)	Badajoz	425,45	425,45	0,00
	Huesca	400,00	400,00	0,00
	Sevilla	436,50	436,50	0,00
	Tarragona	350,00	350,00	0,00
	Valencia	470,00	470,00	0,00
	Zaragoza	373,90	373,90	0,00
Arroz blanco (Indica)	Sevilla	611,00	611,00	0,00
	Valencia	790,00	790,00	0,00
Arroz blanco (Japónica)	Sevilla	636,00	636,00	0,00
	Tarragona	820,00	820,00	0,00
	Valencia	825,00	825,00	0,00
Arroz blanco vaporizado	Valencia	810,00	810,00	0,00
Arroz partido	Badajoz	445,00	445,00	0,00
	Sevilla	318,56	318,56	0,00
	Tarragona	485,00	485,00	0,00
	Valencia	480,00	480,00	0,00

2.2. PRECIOS EN MERCADOS REPRESENTATIVOS DE VINOS
--

R. EJECUCIÓN (UE) 2017/1185 DE LA COMISION. Artículo 11, Anexo II. 3.

En €/hectólitro, salida bodega, a granel, pago al contado sin I. V. A.

PRODUCTO	MERCADO REPRESENTATIVO	Semana 34 22-28/08 2022	Semana 35 29/08-04/09 2022	Variación €
Vino Blanco sin DOP/IPG	Albacete	52,29	54,76	2,47
	Badajoz	39,80	40,61	0,81
	Ciudad Real	33,55	33,55	0,00
	Cuenca	42,83	42,33	-0,50
	Toledo	35,08	36,70	1,63
Vino Tinto sin DOP / IPG	Precio de vino tinto referido al producto de 12 puntos de color			
	Albacete	46,08	44,50	-1,58
	Badajoz	45,39	46,94	1,55
	Ciudad Real	38,53	39,07	0,54
	Cuenca	55,32	55,86	0,54
	Murcia	43,48	43,48	0,00
	Toledo	37,95	36,17	-1,78
	Valencia	36,22	37,00	0,77

2.3. PRECIOS EN MERCADOS REPRESENTATIVOS DE ACEITES Y SEMILLAS DE GIRASOL

Aceites. Precios salida almazara/orujera/refinadora, en €/100 kg, sin I.V.A. Rgto. 2017/1185. Art.11. Anexo I.3.
Semilla de girasol. Precios en almacén del comprador mayorista, en €/100 kg, sin I.V.A. Rgto 2017/1185. Art. 8

PRODUCTO Y ESPECIFICACIONES	MERCADO REPRESENTATIVO	Semana 34 22-28/08 2022	Semana 35 29/08-04/09 2022	Variación €
ACEITE DE OLIVA VIRGEN EXTRA Menos de 0,8°	Albacete	380,00	397,00	17,00
	Almería	380,00	390,00	10,00
	Badajoz	371,33	374,33	3,00
	Cáceres	410,00	395,00	-15,00
	Cádiz	367,25	388,00	20,75
	Ciudad Real	387,00	390,50	3,50
	Córdoba	377,50	386,50	9,00
	Cuenca	387,50	387,50	0,00
	Granada	379,00	385,85	6,85
	Huelva	383,00	388,00	5,00
	Jaén	386,50	390,50	4,00
	Málaga	387,50	391,12	3,62
	Murcia	380,00	404,50	24,50
	Sevilla	389,50	391,00	1,50
Tarragona	385,00	400,00	15,00	
Toledo	386,00	390,50	4,50	
ACEITE DE OLIVA VIRGEN De 0,8° a 2°	Albacete	370,00	390,00	20,00
	Badajoz	355,83	357,17	1,33
	Cáceres	353,00	380,00	27,00
	Cádiz	354,00	354,00	0,00
	Ciudad Real	366,25	382,00	15,75
	Córdoba	366,50	377,50	11,00
	Cuenca	367,50	367,50	0,00
	Granada	370,00	371,50	1,50
	Huelva	372,00	372,00	0,00
	Jaén	366,08	384,00	17,92
	Málaga	379,00	381,50	2,50
	Murcia	370,00	390,00	20,00
	Sevilla	377,50	379,00	1,50
	Tarragona	375,00	392,50	17,50
Toledo	378,50	382,00	3,50	
ACEITE DE OLIVA LAMPANTE Más de 2°	Albacete	365,00	380,00	15,00
	Badajoz	357,50	357,50	0,00
	Cáceres	360,00	375,00	15,00
	Cádiz	350,00	350,00	0,00
	Ciudad Real	373,00	373,00	0,00
	Córdoba	359,00	367,50	8,50
	Cuenca	377,50	373,00	-4,50
	Granada	362,00	364,00	2,00
	Huelva	363,00	363,00	0,00
	Jaén	372,50	375,00	2,50
	Málaga	372,50	375,50	3,00
	Murcia	350,00	365,00	15,00
	Sevilla	367,50	367,50	0,00
	Tarragona	347,50	355,00	7,50
Toledo	368,50	371,50	3,00	
ACEITE DE OLIVA REFINADO	Córdoba	358,00	358,00	0,00
	Jaén	370,61	370,61	0,00
	Sevilla	370,00	370,00	0,00
	Tarragona	382,50	392,50	10,00
ACEITE DE ORUJO DE OLIVA CRUDO	Córdoba	178,50	179,50	1,00
	Jaén	175,50	176,00	0,50
	Málaga	170,12	198,00	27,88
	Sevilla	177,50	187,50	10,00
	Tarragona	185,00	195,00	10,00
	Toledo	177,00	177,00	0,00
ACEITE DE ORUJO DE OLIVA REFINADO	Sevilla	272,50	270,00	-2,50
PIPA DE GIRASOL Alto oleico	Centro	604,68	620,08	15,40
	Norte	592,92	592,92	0,00
	Sur	752,96	754,14	1,18
PIPA DE GIRASOL Convencional	Centro	596,64	602,58	5,94
	Norte	585,66	585,66	0,00
	Sur	697,06	698,33	1,28

3. PRECIOS DE PRODUCCIÓN DE FRUTAS Y HORTALIZAS EN EL MERCADO INTERIOR

3.1. PRECIOS DE PRODUCCIÓN EN EL MERCADO INTERIOR FRUTAS

3.1.1. Precios de Producción de Frutas en el Mercado Interior:												
Precios diarios y Precios Medios Ponderados Semanales en mercados representativos provinciales.												
Precios a la salida del centro de acondicionamiento de productos seleccionados, embalados y, en su caso, en palés (€/100 kg peso neto)												

CÍTRICOS

PRODUCTO	MERCADO	VARIEDAD O TIPO	CAT.	CALIBRE	DÍA/MES							
					29/8	30/8	31/8	1/9	2/9	3/9	4/9	PMPS
LIMÓN	Alicante	Fino	I	3-4	82,92	82,92	82,92	82,92	82,92	--	--	82,92
	Alicante	Verna	I	3-4	105,00	105,00	105,00	105,00	105,00	--	--	105,00
NARANJA	Castellón	Barberina	I	3-6	91,09	91,09	91,09	91,09	91,09	--	--	91,09
	Castellón	Valencia Late	I	3-6	99,42	93,19	92,70	93,98	94,44	110,41	--	97,56
	Valencia	Valencia Late	I	3-6	92,00	92,00	92,00	92,00	92,00	--	95,45	93,85

FRUTAS DE PEPITA

PRODUCTO	MERCADO	VARIEDAD O TIPO	CAT.	CALIBRE	DÍA/MES							
					29/8	30/8	31/8	1/9	2/9	3/9	4/9	PMPS
MANZANA	Gerona	Fuji	I	65-80	143,00	143,00	143,00	143,00	143,00	--	--	143,00
	Gerona	Golden Delicious	I	65-80	104,14	104,14	104,14	104,14	104,14	--	--	104,14
	Lérida	Golden Delicious	I	65-80	55,60	49,50	50,68	52,69	49,50	--	--	51,90
	Navarra	Golden Delicious	I	65-80	70,00	70,00	70,00	70,00	70,00	--	--	70,00
	Zaragoza	Golden Delicious	I	65-80	82,35	82,35	82,35	82,35	82,35	--	--	82,35
	Gerona	Granny Smith	I	65-80	96,54	96,54	96,54	96,54	96,54	--	--	96,54
	Lérida	Granny Smith	I	65-80	59,50	59,50	59,50	60,74	59,50	--	--	59,77
	Lérida	Red Chief	I	65-80	49,50	49,50	49,50	49,50	49,50	--	--	49,50
	Gerona	Red Delicious	I	65-80	92,63	92,63	92,63	92,63	92,63	--	--	92,63
	Gerona	Royal Gala	I	65-80	94,80	94,80	94,80	94,80	94,80	--	--	94,80
Lérida	Royal Gala	I	65-80	79,50	79,50	79,50	79,50	79,50	--	--	79,50	
PERA	Lérida	Conferencia	I	60-65+	89,16	89,34	89,00	89,00	89,00	--	--	89,13
	Lérida	Ercolini	I	50-60	94,00	94,00	94,00	--	94,00	--	--	94,00
	Murcia	Ercolini	I	50-60	170,00	170,00	170,00	170,00	170,00	--	--	170,00
	Zaragoza	Ercolini-Limonera	I	50-60	126,15	126,15	126,15	126,15	126,15	--	--	126,15
	Lérida	Limonera	I	60-65	74,00	74,00	74,00	74,00	74,00	--	--	74,00

FRUTAS DE HUESO

PRODUCTO	MERCADO	VARIEDAD O TIPO	CAT.	CALIBRE	DÍA/MES							
					29/8	30/8	31/8	1/9	2/9	3/9	4/9	PMPS
CEREZA	Burgos	Todas las variedades dulces	-	22 mm y más	300,00	300,00	300,00	300,00	300,00	--	--	300,00
CIRUELA	Badajoz	Todos los tipos y variedades	-	35 mm y superior	90,00	90,00	90,00	90,00	90,00	--	--	90,00
	Cáceres	Todos los tipos y variedades	-	35 mm y superior	90,00	90,00	90,00	90,00	90,00	--	--	90,00
	La Rioja	Todos los tipos y variedades	-	35 mm y superior	310,00	310,00	310,00	310,00	310,00	--	--	310,00
	Lérida	Todos los tipos y variedades	-	35 mm y superior	180,67	180,67	180,67	180,67	180,67	--	--	180,67
	Zaragoza	Todos los tipos y variedades	-	35 mm y superior	186,67	186,67	186,67	186,67	186,67	--	--	186,67
MELOCOTÓN	Barcelon	Pulpa Amarilla	I	A/B	147,25	147,25	147,25	147,25	147,25	--	--	147,25
	Lérida	Pulpa Amarilla	I	A/B	144,96	158,50	159,83	158,52	158,27	--	--	155,70
	Navarra	Pulpa Amarilla	I	A/B	141,50	141,50	141,50	141,50	141,50	--	--	141,50
	Teruel	Pulpa Amarilla	I	A/B	212,63	212,63	212,63	212,63	212,63	--	--	212,63
	Zaragoza	Pulpa Amarilla	I	A/B	132,22	132,22	132,22	132,22	132,22	--	--	132,22
Lérida	Pulpa Blanca	I	A/B	149,74	--	--	--	132,00	--	--	146,50	
NECTARINA	Lérida	Pulpa Amarilla	I	A/B	158,34	157,95	157,55	157,76	157,96	--	--	157,89
	Zaragoza	Pulpa Amarilla	I	A/B	180,45	180,45	180,45	180,45	180,45	--	--	180,45
PARAGUAYA	Lérida	Todos los tipos y variedades	I	A/B	197,23	198,55	200,27	197,20	195,13	--	--	197,83
	Zaragoza	Todos los tipos y variedades	I	A/B	172,25	172,25	172,25	172,25	172,25	--	--	172,25

OTRAS FRUTAS

PRODUCTO	MERCADO	VARIEDAD O TIPO	CAT.	CALIBRE	DÍA/MES							
					29/8	30/8	31/8	1/9	2/9	3/9	4/9	PMPS
UVA DE MESA	Murcia	Apirenas nuevas variedades	I	-	150,86	155,43	146,29	146,29	155,43	--	--	150,98
	Alicante	D. María	I	-	140,84	140,84	140,84	140,84	140,84	--	--	140,84
	Alicante	Moscatel Italia	I	-	133,83	133,83	133,83	133,83	133,83	--	--	133,83
	Alicante	Red Globe	I	-	145,18	145,18	145,18	145,18	145,18	--	--	145,18
	Alicante	Victoria	I	-	137,52	137,52	137,52	137,52	137,52	--	--	137,52

3.1.2. Precios de Producción de Frutas en el Mercado Interior: Precios Medios Ponderados Semanales Nacionales

Referencia: Reglamento Delegado (UE) 2017/891 de la Comisión, de 13 de marzo (DOUE de 25 de mayo). Art. 55 y Anexo VI
Precios a la salida del centro de acondicionamiento de productos seleccionados, embalados y, en su caso, en palés (€/100kg peso neto)

CÍTRICOS

PRODUCTO	MERCADO	VARIEDAD O TIPO	CAT.	CALIBRE	PRECIO MEDIO PONDERADO SEMANAL NACIONAL Semana 35- 2022: 29/08-04/09
LIMÓN	ESPAÑA	Todas las variedades	I	3-4	86,37
NARANJA	ESPAÑA	Valencia Late	I	3-6	95,09

FRUTAS DE PEPITA

PRODUCTO	MERCADO	VARIEDAD O TIPO	CAT.	CALIBRE mm	PRECIO MEDIO PONDERADO SEMANAL NACIONAL Semana 35- 2022: 29/08-04/09
MANZANA	ESPAÑA	Fuji	I	65/80	143,00
	ESPAÑA	Golden delicious	I	65/80	76,54
	ESPAÑA	Granny Smith	I	65/80	74,91
	ESPAÑA	Red Delicious y demás Var. Rojas	I	65/80	72,87
	ESPAÑA	Royal Gala	I	65/80	85,88
PERA	ESPAÑA	Conferencia	I	60/65+	89,13

FRUTAS DE HUESO

PRODUCTO	MERCADO	VARIEDAD O TIPO	CAT.	CALIBRE	PRECIO MEDIO PONDERADO SEMANAL NACIONAL Semana 35- 2022: 29/08-04/09
CEREZA	ESPAÑA	Todas las variedades dulces	-	22 y más	300,00
CIRUELA	ESPAÑA	Todas las variedades	-	35 mm y superior	98,07
MELOCOTÓN	ESPAÑA	Pulpa Amarilla	I	A/B	154,02
	ESPAÑA	Pulpa Blanca	I	A/B	146,50
NECTARINA	ESPAÑA	Pulpa Amarilla	I	A/B	162,88

OTRAS FRUTAS

PRODUCTO	MERCADO	VARIEDAD O TIPO	CAT.	CALIBRE	PRECIO MEDIO PONDERADO SEMANAL NACIONAL Semana 35- 2022: 29/08-04/09
UVA DE MESA	ESPAÑA	Todos los tipos y variedades con pepitas	I	-	138,86
	ESPAÑA	Todos los tipos y variedades sin pepitas	I	-	150,98

3.2. PRECIOS DE PRODUCCIÓN EN EL MERCADO INTERIOR: PRODUCTOS HORTÍCOLAS

3.2.1. Precios de Producción de Hortícolas en el Mercado Interior:
Precios diarios y Precios Medios Ponderados Semanales en mercados representativos provinciales.

Precios a la salida del centro de acondicionamiento de productos seleccionados, embalados y, en su caso, en palés (€/100 kg peso neto)

PRODUCTO	MERCADO	VARIEDAD O TIPO	CAT.	CALIBRE	HORTALIZAS							
					DIA/MES							
					29/8	30/8	31/8	1/9	2/9	3/9	4/9	PMPS
ACELGA	Madrid	Amarilla	-	-	80,00	80,00	80,00	80,00	80,00	--	--	80,00
	La Coruña	Todos los tipos y variedades	-	-	198,00	198,00	198,00	198,00	198,00	--	--	198,00
	Lugo	Todos los tipos y variedades	-	-	150,00	150,00	150,00	150,00	150,00	--	--	150,00
	Navarra	Todos los tipos y variedades	-	-	125,00	125,00	125,00	125,00	125,00	--	--	125,00
	Orense	Todos los tipos y variedades	-	-	125,00	125,00	125,00	125,00	125,00	--	--	125,00
	Pontevedra	Todos los tipos y variedades	-	-	100,00	100,00	100,00	100,00	100,00	--	--	100,00
	Madrid	Verde	-	-	85,00	85,00	85,00	85,00	85,00	--	--	85,00
AJO	Cuenca	Blanco	-	50-60 mm	206,00	206,00	206,00	206,00	206,00	--	--	206,00
	Segovia	Blanco	-	50-60 mm	290,00	290,00	290,00	290,00	290,00	--	--	290,00
	Toledo	Blanco	-	50-60 mm	226,00	226,00	226,00	226,00	226,00	--	--	226,00
	Córdoba	Morado	-	50-80 mm	220,00	220,00	220,00	220,00	220,00	--	--	220,00
	Cuenca	Morado	-	50-80 mm	238,50	238,50	238,50	238,50	238,50	--	--	238,50
	Segovia	Morado	-	50-80 mm	310,00	310,00	310,00	310,00	310,00	--	--	310,00
	Toledo	Morado	-	50-80 mm	245,00	245,00	245,00	245,00	245,00	--	--	245,00
	Albacete	Primavera	-	50-60 mm	205,00	205,00	205,00	205,00	205,00	--	--	205,00
	Córdoba	Primavera	-	50-60 mm	190,00	190,00	190,00	190,00	190,00	--	--	190,00
	Cuenca	Primavera	-	50-60 mm	190,50	190,50	190,50	190,50	190,50	--	--	190,50
	Madrid	Primavera	-	50-60 mm	240,00	240,00	240,00	240,00	240,00	--	--	240,00
	Toledo	Primavera	-	50-60 mm	210,00	210,00	210,00	210,00	210,00	--	--	210,00
ALCACHOFA	Granada	Todos los tipos y variedades	-	-	298,00	--	298,00	--	298,00	--	--	298,00
BERENJENA	Almería	Todos los tipos y variedades	-	-	123,00	125,28	152,00	148,59	185,00	167,02	--	145,90
	Málaga	Todos los tipos y variedades	-	-	145,00	145,00	145,00	145,00	145,00	--	--	145,00
	Tarragona	Todos los tipos y variedades	-	-	126,70	126,70	126,70	126,70	126,70	--	--	126,70
CALABACÍN	Almería	Todas las variedades	-	14-21 g	88,00	86,50	97,00	89,00	107,00	91,00	--	91,58
	Barcelona	Todas las variedades	-	14-21 g	77,58	77,58	77,58	77,58	77,58	--	--	77,58
	Málaga	Todas las variedades	-	14-21 g	140,00	140,00	140,00	140,00	140,00	--	--	140,00
CEBOLLA	Albacete	Todos los tipos y variedades	-	-	36,30	36,30	36,30	36,30	36,30	--	--	36,30
	Burgos	Todos los tipos y variedades	-	-	25,00	25,00	25,00	25,00	25,00	--	--	25,00
	Ciudad Real	Todos los tipos y variedades	-	-	63,00	63,00	63,00	63,00	63,00	--	--	63,00
	Córdoba	Todos los tipos y variedades	-	-	35,00	35,00	35,00	35,00	35,00	--	--	35,00
	Cuenca	Todos los tipos y variedades	-	-	42,00	42,00	42,00	42,00	42,00	--	--	42,00
	Lérida	Todos los tipos y variedades	-	-	35,25	35,25	35,25	35,25	35,25	--	--	35,25
	Madrid	Todos los tipos y variedades	-	-	62,75	62,75	62,75	62,75	62,75	--	--	62,75
	Toledo	Todos los tipos y variedades	-	-	51,00	51,00	51,00	51,00	51,00	--	--	51,00
CHAMPIÑÓN	Albacete	Cerrado	-	30-65 mm	187,00	187,00	187,00	187,00	187,00	--	--	187,00
	Cuenca	Cerrado	-	30-65 mm	192,29	192,29	192,29	192,29	192,29	--	--	192,29
	La Rioja	Cerrado	-	30-65 mm	235,50	235,50	235,50	235,50	235,50	--	--	235,50
	Navarra	Cerrado	-	30-65 mm	250,00	250,00	250,00	250,00	250,00	--	--	250,00
COLIFLOR	Granada	Todos los tipos y variedades	-	-	123,00	123,00	123,00	123,00	123,00	--	--	123,00
COL-REPOLLO	Málaga	Hoja lisa	-	-	50,00	50,00	50,00	50,00	50,00	--	--	50,00
FRESA	Barcelona	Todas las variedades	-	-	377,32	377,32	377,32	377,32	377,32	--	--	377,32

3.2. PRECIOS DE PRODUCCIÓN EN EL MERCADO INTERIOR: PRODUCTOS HORTÍCOLAS

3.2.1. Precios de Producción de Hortícolas en el Mercado Interior:
Precios diarios y Precios Medios Ponderados Semanales en mercados representativos provinciales.

Precios a la salida del centro de acondicionamiento de productos seleccionados, embalados y, en su caso, en palés (€/100 kg peso neto)

HORTALIZAS (Continuación)

PRODUCTO	MERCADO	VARIEDAD O TIPO	CAT.	CALIBRE	DIA/MES							PMPS	
					29/8	30/8	31/8	1/9	2/9	3/9	4/9		
JUDÍA VERDE	Almería	Plana	-	-	156,00	188,00	148,00	186,00	183,50	--	--	175,86	
	Barcelona	Plana	-	-	365,20	365,20	365,20	365,20	365,20	--	--	365,20	
	Granada	Plana	-	-	454,00	--	431,00	--	--	--	--	442,57	
	Málaga	Plana	-	-	280,00	280,00	280,00	280,00	280,00	--	--	280,00	
	Orense	Plana	-	-	380,00	380,00	380,00	380,00	380,00	--	--	380,00	
	Pontevedra	Plana	-	-	350,00	350,00	350,00	350,00	350,00	--	--	350,00	
	La Rioja	Todos los tipos y variedades	-	-	365,00	365,00	365,00	365,00	365,00	--	--	365,00	
	Lérida	Todos los tipos y variedades	-	-	488,00	488,00	488,00	488,00	488,00	--	--	488,00	
	Navarra	Todos los tipos y variedades	-	-	378,00	378,00	378,00	378,00	378,00	--	--	378,00	
	LECHUGA	Murcia	Baby	I	-	88,89	88,89	94,44	88,89	86,67	--	--	89,41
Murcia		Iceberg	I	400g y +	73,33	73,33	71,50	73,33	75,17	--	--	73,43	
Barcelona		Romana	I	-	86,17	86,17	86,17	86,17	86,17	--	--	86,17	
Granada		Romana	I	-	47,00	47,00	47,00	47,00	47,00	--	--	47,00	
Lérida		Todos los tipos y variedades	I	400g y +	79,47	79,47	79,47	79,47	79,47	--	--	79,47	
Navarra		Todos los tipos y variedades	I	400g y +	150,00	150,00	150,00	150,00	150,00	--	--	150,00	
Segovia		Todos los tipos y variedades	I	400g y +	76,00	76,00	76,00	76,00	76,00	--	--	76,00	
Toledo		Todos los tipos y variedades	I	400g y +	40,00	42,00	42,00	45,00	45,00	--	--	42,80	
Murcia		Piel de Sapo	-	-	51,75	49,50	50,62	52,88	54,00	--	--	51,82	
MELÓN		Ciudad Real	Todos los tipos y variedades	-	-	88,00	88,00	87,00	86,00	85,00	--	--	86,80
	Toledo	Todos los tipos y variedades	-	-	90,00	93,00	93,00	93,00	95,00	--	--	92,80	
	Almería	De Almería	-	350-500 g	65,00	75,52	79,84	81,38	87,20	103,77	--	81,01	
PEPINO	Granada	De Almería	-	350-500 g	137,00	149,00	107,00	133,00	116,00	130,00	--	132,95	
	Almería	Español	-	-	--	86,00	--	101,00	--	122,00	--	101,12	
	Madrid	Español	-	-	145,00	145,00	145,00	145,00	145,00	--	--	145,00	
	Murcia	Español	-	-	146,18	127,91	141,61	137,05	146,18	--	--	140,40	
	Barcelona	Variedades rugosas	-	-	99,00	99,00	99,00	99,00	99,00	--	--	99,00	
	PIMIENTO	Almería	Cuadrado Color	I	70 mm y +	--	126,59	--	123,36	--	118,82	--	125,65
		Granada	Cuadrado Color	I	70 mm y +	179,00	--	--	170,00	170,00	--	--	173,07
		Murcia	Cuadrado Color	I	70 mm y +	96,22	97,29	91,65	79,21	98,40	--	--	93,42
Almería		Cuadrado Verde	I	70 mm y +	104,71	107,06	128,24	121,00	122,00	--	--	111,98	
Murcia		Cuadrado Verde	I	70 mm y +	73,25	75,25	69,25	57,20	76,15	--	--	70,91	
Almería		Italiano Verde	I	40 mm y +	--	50,00	--	--	--	140,00	--	102,30	
La Coruña		Italiano Verde	I	40 mm y +	195,00	195,00	195,00	195,00	195,00	--	--	195,00	
Málaga		Italiano Verde	I	40 mm y +	125,00	125,00	125,00	125,00	125,00	--	--	125,00	
Orense		Italiano Verde	I	40 mm y +	300,00	300,00	300,00	300,00	300,00	--	--	300,00	
Pontevedra		Italiano Verde	I	40 mm y +	299,00	299,00	299,00	299,00	299,00	--	--	299,00	
Ciudad Real		Todos los tipos y variedades	I	40 mm y +	135,00	135,00	135,00	135,00	135,00	--	--	135,00	
PUERRO		Barcelona	Todos los tipos y variedades	-	-	74,25	74,25	74,25	74,25	74,25	--	--	74,25
		Navarra	Todos los tipos y variedades	-	-	88,00	88,00	88,00	88,00	88,00	--	--	88,00
	Pontevedra	Todos los tipos y variedades	-	-	150,00	150,00	150,00	150,00	150,00	--	--	150,00	
	Toledo	Todos los tipos y variedades	-	-	137,00	137,00	137,00	137,00	137,00	--	--	137,00	
	Valladolid	Todos los tipos y variedades	-	-	95,00	95,00	95,00	95,00	95,00	--	--	95,00	
SANDÍA	Valencia	Sin semillas	-	-	65,00	65,00	65,00	65,00	65,00	--	--	65,00	
	Murcia	Sin semillas	-	-	73,50	67,00	70,25	76,75	80,00	--	--	73,61	
	Valencia	Sin semillas	-	-	70,00	70,00	70,00	70,00	70,00	--	--	70,00	
	Ciudad Real	Todos los tipos y variedades	-	-	95,00	95,00	97,00	98,00	100,00	--	--	97,00	
TOMATE	Toledo	Todos los tipos y variedades	-	-	95,00	100,00	105,00	106,00	107,00	--	--	102,60	
	Granada	Cereza	I	-	113,00	113,00	113,00	113,00	113,00	--	--	113,00	
	Murcia	Cereza	I	-	95,00	110,00	100,00	90,00	75,00	--	--	93,44	
	Almería	Redondo	I	57-100mm	77,00	86,00	90,00	82,00	78,00	--	--	82,60	
	Barcelona	Redondo	I	57-100mm	75,70	75,70	75,70	75,70	75,70	--	--	75,70	
	Málaga	Redondo	I	57-100mm	125,00	125,00	125,00	125,00	125,00	--	--	125,00	
	Murcia	Redondo	I	57-100mm	80,05	86,21	73,90	73,90	67,74	--	--	76,21	
	ZANAHORIA	Valladolid	Todos los tipos y variedades	-	-	40,00	40,00	40,00	40,00	40,00	--	--	40,00

3.2.2. Precios de Producción de Hortícolas en el Mercado Interior: Precios Medios Ponderados Semanales Nacionales

Referencia: Reglamento Delegado (UE) 2017/891 de la Comisión, de 13 de marzo (DOUE de 25 de mayo). Art. 55 y Anexo VI

Precios a la salida del centro de acondicionamiento de productos seleccionados, embalados y, en su caso, en palés (€/100kg peso neto)

HORTALIZAS

PRODUCTO	MERCADO	VARIEDAD O TIPO	CAT.	CALIBRE	PRECIO MEDIO PONDERADO SEMANAL NACIONAL Semana 35- 2022: 29/08-04/09
AJO	ESPAÑA	Blanco	-	50-60 mm	222,26
	ESPAÑA	Morado	-	45-55 mm	248,27
	ESPAÑA	Primavera	-	50-60 mm	203,38
BERENJENA	ESPAÑA	Todos los tipos y variedades	-	40+ /70+	145,07
CALABACÍN	ESPAÑA	Todos los tipos y variedades	-	14-21	93,65
CEBOLLA	ESPAÑA	Todos los tipos y variedades	-	-	49,09
CHAMPIÑÓN	ESPAÑA	Cerrado	-	Medio (30-65 mm)	196,90
COLIFLOR	ESPAÑA	Todos los tipos y variedades	-	-	123,00
COL-REPOLLO	ESPAÑA	Todos los tipos y variedades	-	-	50,00
JUDÍA VERDE	ESPAÑA	Todos los tipos y variedades	-	-	344,97
LECHUGA	ESPAÑA	Todos los tipos y variedades	I	400 g o superior	75,04
MELÓN	ESPAÑA	Todos los tipos y variedades	-	-	87,16
PEPINO	ESPAÑA	Variedades lisas	-	350-500 g	94,00
PIMIENTO	ESPAÑA	Todos los tipos y variedades	I	40 mm o superior	129,72
PUERRO	ESPAÑA	Todos los tipos y variedades	-	-	110,28
SANDÍA	ESPAÑA	Todos los tipos y variedades	-	-	96,54
TOMATE	ESPAÑA	Cereza	I	-	106,64
	ESPAÑA	Redondo	I	57-100mm	81,28
ZANAHORIA	ESPAÑA	Todos los tipos y variedades	-	-	40,86

4. PRECIOS REPRESENTATIVOS DE PRODUCTOS GANADEROS

4.1. PRECIOS REPRESENTATIVOS DE PRODUCTOS GANADEROS: BOVINO

4.1.1. Precios Medios Nacionales de Canales de Bovino Pesado

PRECIO MEDIO NACIONAL (€/100kg Canal) DE CANALES DE BOVINO PESADO SEGÚN MODELO COMUNITARIO DE CLASIFICACIÓN R 2017/1182, R 2017/1184, RD 815/2018 (Euro/100kg canal)

CATEGORÍA	CLASE DE CONFORMACIÓN Y DE ESTADO DE ENGRASAMIENTO	Semana 34 22-28/08 2022	Semana 35 29/08-04/09 2022	Variación €
Categoría A: Canales de machos jóvenes sin castrar de más de un año y menos de dos	Muy buena y poco cubierta (U-2)	503,66	506,94	3,28
	Muy buena y cubierta (U-3)	497,80	502,59	4,79
	Precio medio ponderado Categoría U	499,71	504,01	4,30
	Buena y poco cubierta (R-2)	481,02	497,33	16,31
	Buena y cubierta (R-3)	490,01	495,84	5,83
	Precio medio ponderado Categoría R	488,20	496,15	7,95
	Menos buena y poco cubierta (O-2)	448,41	450,00	1,59
Menos buena y cubierta (O-3)	472,80	468,17	-4,63	
Precio medio ponderado Categoría O	464,32	461,85	-2,47	
Categoría D: Canales de hembras que hayan parido	Mediocre y poco cubierta (P-2)	323,62	308,24	-15,38
	Mediocre y cubierta (P-3)	348,57	345,11	-3,46
	Precio medio ponderado Categoría P	326,16	312,00	-14,16
	Buena y cubierta (R-3)	363,54	402,60	39,06
	Buena y grasa (R-4)	470,65	441,70	-28,95
	Precio medio ponderado Categoría R	397,10	414,85	17,75
	Menos buena y poco cubierta (O-2)	356,60	348,89	-7,71
Menos buena y cubierta (O-3)	385,92	381,96	-3,96	
Menos buena y grasa (O-4)	447,28	448,48	1,20	
Precio medio ponderado Categoría O	385,20	380,74	-4,46	
Categoría E: Canales de otras hembras (de 12 meses o más)	Muy buena y poco cubierta (U-2)	515,96	515,89	-0,07
	Muy buena y cubierta (U-3)	504,24	509,45	5,21
	Precio medio ponderado Categoría U	506,44	510,66	4,22
	Buena y poco cubierta (R-2)	477,53	472,78	-4,75
	Buena y cubierta (R-3)	468,63	476,32	7,69
	Buena y grasa (R-4)	516,09	511,04	-5,05
	Precio medio ponderado Categoría R	472,04	477,68	5,64
Menos buena y poco cubierta (O-2)	414,13	451,88	37,75	
Menos buena y cubierta (O-3)	449,11	459,87	10,76	
Menos buena y grasa (O-4)	462,32	449,87	-12,45	
Precio medio ponderado Categoría O	443,62	458,30	14,68	
Categoría Z: Canales de animales desde 8 a menos de 12 meses	Muy buena y poco cubierta (U-2)	505,89	506,89	1,00
	Muy buena y cubierta (U-3)	501,96	500,90	-1,06
	Precio medio ponderado Categoría U	503,44	503,16	-0,28
	Buena y poco cubierta (R-2)	487,30	493,09	5,79
	Buena y cubierta (R-3)	496,65	494,13	-2,52
	Precio medio ponderado Categoría R	494,73	493,92	-0,81
	Menos buena y poco cubierta (O-2)	453,95	445,47	-8,48
Menos buena y cubierta (O-3)	475,77	447,05	-28,72	
Precio medio ponderado Categoría O	464,64	446,25	-18,39	

4.1.2. Precios Medios Nacionales del Bovino Vivo

R 2017/1182, R 2017/1184 (Euro/100 kg vivo)

BOVINO VIVO	Semana 34 22-28/08 2022	Semana 35 29/08-04/09 2022	Variación €
Machos hasta 480 Kg. vivo	276,50	277,58	1,08
Machos de más de 480 kg. vivo	265,22	266,44	1,22
Hembras que hayan parido	150,63	150,95	0,32
Otras hembras de hasta 380 Kg. vivo	279,54	280,78	1,24
Otras hembras de más de 380 Kg. vivo	278,20	280,04	1,84

4.1.3. Precios Medios Nacionales de Otros Animales de la Especie Bovina

OTROS BOVINOS	Semana 34 22-28/08 2022	Semana 35 29/08-04/09 2022	Variación €
TERNEROS DE 8 DÍAS A 4 SEMANA (Euro/cabeza)			
Macho frisón	134,08	129,92	-4,16
Macho cruzado	239,17	240,27	1,10
Hembra frisón	103,14	74,78	-28,36
Hembra cruzado	176,30	174,81	-1,49
<i>Media ponderada nacional (Euro/Cabeza)</i>	174,64	170,85	-3,79
TERNEROS DE 6 HASTA 12 MESES (Euro/100kg vivo)			
Macho frisón (base 200 kg)	178,21	178,58	0,37
Macho cruzado (base 200 kg)	334,61	335,43	0,82
Hembra frisón (base 200 kg)	345,00	345,00	0,00
Hembra cruzado (base 200 kg)	241,94	242,81	0,87
<i>Media ponderada nacional (Euro/100kg vivo)</i>	292,83	293,66	0,83

4.2. PRECIOS REPRESENTATIVOS DE PRODUCTOS GANADEROS: OVINO**4.2.1. Precios Medios Nacionales de Canales de Ovino Frescas o Refrigeradas**

R 2017/1182, R 2017/1184 (Euro/100 kg canal)

CORDEROS I Y II	Semana 34 22-28/08 2022	Semana 35 29/08-04/09 2022	Variación €
Corderos I (12 a 13 kg/canal)	712,40	725,92	13,52
Corderos II (13,1 a 16 kg/canal)	699,54	711,52	11,98
<i>Media ponderada</i>	705,97	718,72	12,75

PRECIOS MEDIOS DE CANALES DE OVINO FRESCAS O REFRIGERADAS EN LOS MERCADOS NACIONALES REPRESENTATIVOS PARA LA UE

MERCADO REPRESENTATIVO - Cordero 9-19 kg	Semana 34 22-28/08 2022	Semana 35 29/08-04/09 2022	Variación €
Barcelona	822,89	829,92	7,03
Madrid	823,16	823,16	0,00
Valencia	637,14	665,07	27,93
Albacete	730,40	753,60	23,20
Extremadura	723,26	754,89	31,63
Segovia	743,46	743,46	0,00
Toledo	701,27	701,27	0,00
Zaragoza	776,36	776,36	0,00
<i>Media ponderada</i>	737,48	751,00	13,52

4.3. PRECIOS REPRESENTATIVOS DE PRODUCTOS GANADEROS: PORCINO

4.3.1. Precios Medios de Canales de Porcino de Capa Blanca

CLASIFICACIÓN EUOP R 2017/1182, R 2017/1184 (Euro/100kg canal)

	Clase S (>60% contenido magro)			Clase E (60%-55% contenido magro)			Clase U (55%-50% contenido magro)		
	Semana 34 22-28/08 2022	Semana 35 29/08-04/09 2022	Variación €	Semana 34 22-28/08 2022	Semana 35 29/08-04/09 2022	Variación €	Semana 34 22-28/08 2022	Semana 35 29/08-04/09 2022	Variación €
PRECIO MEDIO NACIONAL	215,37	217,38	2,01	211,11	212,60	1,49	214,71	216,07	1,36

	Clase R (50%-45% contenido magro)			Clase O (45%-40% contenido magro)			Clase P (<40% contenido magro)		
	Semana 34 22-28/08 2022	Semana 35 29/08-04/09 2022	Variación €	Semana 34 22-28/08 2022	Semana 35 29/08-04/09 2022	Variación €	Semana 34 22-28/08 2022	Semana 35 29/08-04/09 2022	Variación €
PRECIO MEDIO NACIONAL	207,46	209,66	2,20	205,56	206,97	1,41	199,49	203,94	4,45

4.3.2. Precios Medios en Mercados Representativos Provinciales de Porcino Cebado (*)

MERCADO REPRESENTATIVO	SELECTO (nivel menor de grasa)			NORMAL (nivel normal de grasa)			GRASO (nivel mayor de grasa)		
	Semana 34 22-28/08 2022	Semana 35 29/08-04/09 2022	Variación €	Semana 34 22-28/08 2022	Semana 35 29/08-04/09 2022	Variación €	Semana 34 22-28/08 2022	Semana 35 29/08-04/09 2022	Variación €
Barcelona	--	--	--	1,76	1,79	0,03	1,73	1,76	0,03
Huesca	1,73	1,74	0,01	1,71	1,72	0,01	1,69	1,70	0,01
Lleida	1,73	1,73	0,00	1,71	1,72	0,01	1,70	1,71	0,01
Murcia	1,75	1,76	0,01	1,74	1,75	0,01	1,73	1,74	0,01
Pontevedra	1,74	1,74	0,00	1,71	1,72	0,01	2,22	2,23	0,01
Salamanca	1,72	1,74	0,02	1,72	1,72	0,00	1,74	1,74	0,00
Segovia	1,72	1,72	0,00	1,70	1,71	0,01	1,84	1,85	0,01
Zaragoza	1,79	1,80	0,01	1,74	1,76	0,02	1,74	1,75	0,01

(*) En Euro/kg vivo

4.3.3. Precios Medios de Porcino Precoz, Lechones y Otras Calidades

(Euro/100kg vivo)

CERDAS DE DESVIEJE	Semana 34 22-28/08 2022	Semana 35 29/08-04/09 2022	Variación €
Cerdas de Desvieje	67,09	71,01	3,92
CERDOS CEBADOS			
Categoría U	165,33	166,37	1,04
LECHONES			
Lleida.Base 20kg de peso.	215,00	220,00	5,00
Segovia.Base 20kg de peso.	295,00	295,00	0,00
Media nacional. Calidad Normal. Base 20 kg de	245,77	252,23	6,46

4.3.4. Precios Medios de Porcino: Tronco Ibérico

TOSTONES	Semana 34 22-28/08 2022	Semana 35 29/08-04/09 2022	Variación €
De 5 a 9 kilos	448,57	448,57	0,00
De 9 a 12 kilos	553,57	555,00	1,43
LECHONES			
Lechón Ibérico Cruzado Base 23 kg	293,38	293,92	0,54
MARRANOS			
Marranos Ibéricos de 35 a 60 kg	-	-	-
PRIMALES			
Primales Ibéricos de 60 a 100 kg	-	-	-
CERDO CEBADO			
Cerdo Cebado (Intensivo)	249,53	249,69	0,16
Cerdo Cebado de Campo (Extensivo)	273,35	273,50	0,15
Cerdo Cebado de Bellota 100% Ibérico	-	-	-
DESVIEJE			
Reproductores de desvieje	169,56	169,56	0,00
REPRODUCTORES			
Reproductores >6 meses	362,25	362,25	0,00
CASTRONAS			
Castronas	113,04	113,04	0,00

Denominaciones de acuerdo con la Norma de Calidad (RD 4/2014)

Para información sobre precios de productos agrícolas y ganaderos en otros Estados Miembros de la UE:

<https://ec.europa.eu/agriculture/>



MINISTERIO
DE AGRICULTURA, PESCA
Y ALIMENTACION