

PRECIOS COYUNTURALES



SEMANA 37 – 2022
Del 12 al 18 de septiembre



SUBSECRETARÍA

Subdirección General de Análisis, Coordinación y Estadística

sgapc@mapa.es

<https://www.mapa.gob.es/es/estadistica/temas/>

Publicación elaborada por la
Subsecretaría
Subdirección General de Análisis, Coordinación y Estadística

**MINISTERIO
DE AGRICULTURA, PESCA
Y ALIMENTACIÓN**

© Ministerio de Agricultura, Pesca y Alimentación
Secretaría General Técnica
Centro de Publicaciones
Catálogo de Publicaciones de la Administración General del Estado:
<https://cpage.mpr.gob.es/>

N.I.P.O.: 003190900

Se permite la utilización, copia o reproducción de los datos de este Boletín siempre que se cite expresamente su procedencia.

Índice:

	PÁGINA
PRECIOS MEDIOS NACIONALES.....	4
PRECIOS MEDIOS NACIONALES DE PRODUCTOS AGRÍCOLAS.....	4 - 6
PRECIOS MEDIOS NACIONALES DE PRODUCTOS GANADEROS.....	7 - 8
PRECIOS EN MERCADOS REPRESENTATIVOS DE CEREALES, VINOS Y ACEITES.....	9
PRECIOS MEDIOS EN MERCADOS REPRESENTATIVOS DE CEREALES.....	9 - 11
PRECIOS MEDIOS EN MERCADOS REPRESENTATIVOS DE VINOS.....	12
PRECIOS MEDIOS EN MERCADOS REPRESENTATIVOS DE ACEITES.....	13
PRECIOS DE PRODUCCIÓN DE FRUTAS Y HORTALIZAS EN EL MERCADO INTERIOR.....	14
PRECIOS DE PRODUCCIÓN EN EL MERCADO INTERIOR: FRUTAS.....	14
PRECIOS DE PRODUCCIÓN EN EL MERCADO INTERIOR: PRODUCTOS HORTÍCOLAS.....	16 - 17
PRECIOS REPRESENTATIVOS DE PRODUCTOS GANADEROS.....	18
PRECIOS REPRESENTATIVOS DE PRODUCTOS GANADEROS: BOVINO.....	18
PRECIOS REPRESENTATIVOS DE PRODUCTOS GANADEROS: OVINO.....	19
PRECIOS REPRESENTATIVOS DE PRODUCTOS GANADEROS: PORCINO.....	20 - 21



MINISTERIO DE AGRICULTURA, PESCA Y ALIMENTACIÓN

1. PRECIOS MEDIOS NACIONALES

1.1. PRECIOS MEDIOS NACIONALES DE PRODUCTOS AGRÍCOLAS

1.1.1. Precios Medios Nacionales de Cereales, Arroz, Oleaginosas, Tortas, Proteicos, Vinos y Aceites.					
PRODUCTOS AGRÍCOLAS (especificaciones)		Semana 36 05-11/09 2022	Semana 37 12-18/09 2022	Variación semanal euros	Variación semanal %
CEREALES					
(1)	Trigo blando panificable (€/t)	354,52	357,91	3,39	0,96
(1)	Trigo duro (€/t)	497,95	450,00	-47,95	-9,63
(1)	Cebada pienso (€/t)	329,21	331,23	2,02	0,61
(1)	Cebada malta (€/t)	329,13	328,38	-0,75	-0,23
(1)	Maíz grano (€/t)	346,41	346,13	-0,28	-0,08
ARROZ					
(2)	Arroz cáscara japónica (€/t)	413,88	413,88	0,00	0,00
(2)	Arroz cáscara índica (€/t)	412,4	412,4	0,00	0,00
(3)	Arroz blanco japónica (€/t)	763,71	763,71	0,00	0,00
(3)	Arroz blanco índica (€/t)	642,18	642,18	0,00	0,00
(3)	Arroz blanco vaporizado (€/t)	703,69	703,01	-0,68	-0,10
(3)	Arroz partido (€/t)	403,01	403,01	0,00	0,00
SEMILLAS OLEAGINOSAS					
(4)	Pipa de girasol convencional (€/t)	655,70	653,74	-1,96	-0,30
(4)	Pipa de girasol alto oleico (€/t)	690,4	705,26	14,86	2,15
(4)	Colza (€/t)	580,00	580,47	0,47	0,08
TORTAS DE GIRASOL Y SOJA					
(9)	Torta de girasol. 34%-36% proteína (€/t)	335,23	328,69	-6,54	-1,95
(9)	Torta de soja. 44%-47% proteína (€/t)	532,57	566,09	33,51	6,29
PROTEICOS					
(10)	Alfalfa. Balas 1ª Cat. 16,5%-18% proteína (€/t)	334,87	336,78	1,91	0,57
(10)	Alfalfa. Pellets estándar. 14%-16% proteína (€/t)	287,01	288,52	1,51	0,53
(4)	Guisantes secos (€/t)	422,42	422,42	0,00	0,00
(2)	Lentejas (€/t)	765,06	765,06	0,00	0,00
(2)	Garbanzos (€/t)	714,02	714,43	0,41	0,06
(2)	Habas secas (€/t)	440,78	440,78	0,00	0,00
VINOS					
(5)	Vino blanco sin DOP/IGP (€/hectolitro)	38,69	38,46	-0,23	-0,59
(5)	Vino tinto sin DOP/IGP, 12 p. color (€/hectolitro)	43,36	43,33	-0,03	-0,07
ACEITE DE OLIVA Y ORUJO					
(6)	Aceite de oliva virgen extra < 0,8° (€/100 kg)	391,99	396,32	4,33	1,10
(6)	Aceite de oliva virgen, de 0,8° a 2° (€/100 kg)	384,73	386,84	2,11	0,55
(6)	Aceite de oliva lampante > 2° (€/100 kg)	377,17	380,39	3,22	0,85
(7)	Aceite de oliva refinado (€/100 kg)	378,38	378,38	0,00	0,00
(8)	Aceite de orujo de oliva crudo (€/100 kg)	187,52	188,28	0,76	0,41
(7)	Aceite de orujo de oliva refinado (€/100 kg)	271,55	272,43	0,88	0,32
ACEITE DE GIRASOL					
(7)	Aceite de girasol refinado convencional (€/100 kg)	175,01	172,35	-2,66	-1,52
(7)	Aceite de girasol refinado alto oleico (€/100 kg)	213,5	206,69	-6,81	-3,19
ACEITE DE SOJA					
(7)	Aceite refinado de soja (€/100 kg)	170,40	175,52	5,12	3,00

Posición comercial:

- (1) Salida de almacén cargado o entregado al transformador después de intermediario; (2) Granel sobre almacén agricultor/cooperativa
 (3) Salida granel industria; (4) Almacén comprador mayorista; (5) Salida bodega; (6) Salida almazara; (7) Salida industria refinadora
 (8) Salida industria extractora; (9) Salida industria murturadora; (10) Salida industria deshidratadora; (11) Entrada a entamadora

COMENTARIOS DE MERCADO

- **CEREALES** (▲▼): Disparidad de tendencias en la evolución de los precios de los distintos tipos de cereales en seguimiento. La subida más destacada se registra para el **Trigo blando panificable** (0,96%); la principal bajada, más significativa, viene de la mano del **Trigo duro** (-9,63%).
- **ARROZ** (=▼): Se repiten las cotizaciones en todas las variedades de arroz, excepto en el **Arroz blanco vaporizado** (-0,10%).
- **SEMILLAS OLEAGINOSAS** (▲▼): Variaciones de signo contrario en las **Pipas de Girasol**, cotizando a la baja las de tipo **Convencional** (-0,30), y al alza, de forma más notable, las del **Alto Oleico** (2,15%). La **Colza** registra un precio un 0,08% superior al de la semana anterior.
- **TORTAS DE GIRASOL Y SOJA** (▼▲): También evolución dispar en las tortas: baja la **torta de Girasol** un (-1,95%) y, por el contrario sube, más destacadamente, la torta de Soja (6,29%).
- **PROTEICOS** (▲=): Subida para ambas variedades de Alfalfa, anotando la **Alfalfa en Pellets** una cotización un 0,53% superior a la de la semana precedente, seguida por la **Alfalfa Balas** (0,57%). Repiten cotización el resto de proteicos, excepto los **Garbanzos**, que suben un (0,06%).
- **VINOS** (▼): Bajadas en ambas variedades de vinos. El **Blanco sin DOP/IGP** es el que muestra una mayor variación, (-0,59%), siendo más comediada el descenso del **Tinto sin DOP/IGP** (-0,07%).
- **ACEITE DE OLIVA Y ORUJO** (▲): Cotizaciones al alza en prácticamente todas las variedades, sobresaliendo el incremento en la del **Aceite de oliva virgen extra** (1,10%), seguida por la del **Aceite de oliva lampante** (0,85%).
- **ACEITE DE GIRASOL** (▼): Los precios de ambas variedades de Aceite de Girasol caen en la semana de referencia; el **Aceite de girasol refinado alto oleico** es el que lidera esta caída (-3,19%).
- **ACEITE DE SOJA** (▲): Subida de los precios de este tipo de Aceite para esta semana (3,00%).

1.1.2. Precios Medios Nacionales en Origen de Frutas y Hortalizas				
PRODUCTOS AGRÍCOLAS (especificaciones)	Semana 36 05/09-11/09 2022	Semana 37 12/09-18/09 2022	Variación semanal euros	Variación semanal %
FRUTAS				
(1) Clementina (C/100 kg)	38,52	40,58	2,06	5,36
(1) Limón (C/100 kg)	20,00	17,50	-2,50	-12,50
(1) Naranja Grupo Navel (C/100 kg)	19,33	19,37	0,04	0,19
(1) Naranja Navelina (C/100 kg)*	19,35	19,42	0,07	0,38
(1) Satsuma (C/100 kg)	24,26	24,17	-0,09	-0,35
(1) Manzana Fuji (C/100 kg)*	80,36	73,70	-6,66	-8,29
(1) Manzana Gala (C/100 kg)*	53,76	52,46	-1,30	-2,42
(1) Manzana Golden (C/100 kg)*	38,13	40,36	2,23	5,84
(1) Manzana Granny Smith (C/100 kg)*	67,80	63,64	-4,16	-6,14
(1) Manzana Red Delicioso y demás var. rojas (C/100 kg)*	56,60	51,54	-5,06	-8,95
(1) Pera Blanquilla (C/100 kg)	60,38	59,38	-1,00	-1,66
(1) Pera Conferencia (C/100 kg)	66,71	65,93	-0,77	-1,16
(1) Cereza (C/100 kg)	140,00	140,00	0,00	0,00
(1) Ciruela (C/100 kg)	51,23	46,19	-5,04	-9,84
(1) Melocotón Carne Amarilla (C/100 kg)*	101,23	81,34	-19,89	-19,65
(1) Nectarina Carne Amarilla (C/100 kg)*	103,97	107,97	4,00	3,84
(1) Aguacate (C/100 kg)	604,02	581,86	-22,16	-3,67
(1) Caqui (C/100 kg)	39,50	39,50	0,00	0,00
(1) Higos y brevas (C/100 kg)	214,46	217,32	2,86	1,33
(1) Plátano (C/100 kg)*	96,85	97,46	0,61	0,63
(1) Uva de mesa con semillas (C/100 kg)	66,25	60,00	-6,25	-9,43
(1) Uva de mesa sin semillas (C/100 kg)	78,25	76,22	-2,03	-2,59
HORTALIZAS				
(1) Acelga (C/100kg)	77,81	78,37	0,56	0,71
(1) Ajo (C/100kg)	141,10	141,10	0,00	0,00
(1) Alcahofa (C/100 kg)	132,00	175,00	43,00	32,58
(1) Berenjena (C/100 kg)	72,00	92,55	20,55	28,55
(1) Brócoli (C/100 kg)	77,17	124,07	46,90	60,77
(1) Calabacín (C/100 kg)	55,51	58,81	3,30	5,94
(1) Cebolla (C/100 kg)	25,95	25,47	-0,48	-1,84
(1) Champiñón (C/100kg)	172,89	174,89	2,00	1,16
(1) Coliflor (C/100kg)	101,61	100,00	-1,61	-1,58
(1) Col Repollo de hoja lisa (C/100kg)	38,32	38,33	0,02	0,04
(1) Escarola (C/100kg)	55,00	55,00	0,00	0,00
(1) Judía verde tipo plana (C/100 kg)	234,08	261,53	27,45	11,73
(1) Lechuga Romana (C/100 ud)	26,67	30,89	4,22	15,81
(1) Melón Piel de Sapo (C/100 kg)	40,59	38,99	-1,60	-3,95
(1) Pepino (C/100 kg)	78,78	59,37	-19,41	-24,64
(1) Pimiento verde tipo italiano (C/100 kg)	91,71	80,99	-10,72	-11,69
(1) Puerro (C/100 kg)	57,59	58,05	0,46	0,81
(1) Sandía (C/100 kg)	55,86	54,10	-1,75	-3,14
(1) Tomate cereza (C/100 kg)*	106,23	109,06	2,83	2,66
(1) Tomate racimo (C/100 kg)*	-	95,57	-	-
(1) Tomate redondo liso (C/100 kg)*	54,71	87,62	32,90	60,13
(1) Zanahoria (C/100 kg)	16,96	18,03	1,07	6,28
(1) Patata (C/100 kg)	38,46	40,48	2,02	5,25

Posición comercial:

(1) Granel: En árbol, finca, almacén agricultor, alhóndiga, lonja, etc. En cítricos y uva de mesa, los precios se dan "en árbol" y "en cepa" respectivamente. Los precios del plátano, por las peculiaridades de su comercialización, son estimados a partir de las cotizaciones obtenidas y contrastadas por la organización de productores (OP), en la posición comercial "venta en verde al madurador".

*Precios notificados a la Comisión Europea (art. 11 y anexo I.5.c del Reglamento de Ejecución (UE) 2017/1185).

COMENTARIOS DE MERCADO

• **CÍTRICOS (▲▼):** Ligeros repuntes en los precios en árbol de los productos que acaban de comenzar sus campañas en este sector, correspondiendo esta semana a las **clementinas** (5,36 %), con las primeras cotizaciones en Andalucía, el incremento más destacado. Siguen a la baja los rodrejos de Verna en Alicante, que marcan en las últimas semanas el precio medio del **limón** (-12,5 %), a la espera de los primeros valores de la nueva temporada.

• **FRUTA DE PEPITA (▼▲):** Solo la **manzana Golden** (5,84 %) –que sigue su ajuste al alza desde principios de mes, pese a lo cual permanece en valores notablemente por debajo de los registrados en las campañas anteriores a estas alturas– ve crecer sus precios en origen en este apartado esta semana. Así, tanto las demás variedades en seguimiento de **manzana** como, con caídas menos significativas, las **peras: Blanquilla** (-1,66 %) y **Conferencia** (-1,16 %), presentan valores por debajo de los registrados la semana pasada.

• **FRUTA DE HUESO (▼▲):** Encarando la recta final de campaña en este sector –Lérida y Extremadura comunican que las de esta semana son sus últimas cotizaciones–, tramo en que no son infrecuentes las oscilaciones en las medias a medida que se van perdiendo referencias de los distintos mercados, llama la atención en este caso la caída del **melocotón de carne amarilla** (-19,65 %). Baja también la **ciruela** (-9,84 %), al tiempo que se recupera levemente la **nectarina de carne amarilla** (3,84 %).

• **OTRAS FRUTAS (▼▲):** Principio de temporada del **caqui**, en valores por encima de los de los años anteriores en esta época. Estabilidad en el **plátano** (0,63 %), el **aguacate** (-3,67 %) y los **higos** (1,33 %), mientras continúan a la baja las **uvas de mesa: con semillas** (-9,53 %) y **sin semillas** (-2,59 %).

• **HORTALIZAS (▲▼):** Predominio de hortalizas con valores medios en crecimiento esta semana, destacando los correspondientes al **brócoli** (60,77 %) –debido al incremento en Murcia fundamentalmente– y al **tomate redondo liso** (60,13 %), así como los de **alcachofa** (32,52 %) –granadina principalmente a estas alturas de campaña– y **berenjena** (28,55 %) –donde se vuelve a dejar notar esta semana, como la anterior, el inicio de las cotizaciones procedentes de los cultivos protegidos en Almería–. Entre los descensos, de nuevo menos relevantes, pueden reseñarse los del **pepino** (-24,64 %) y el **pimiento verde italiano** (-11,69 %), ambos productos en niveles claramente por encima de los de la temporada pasada por estas fechas. Sigue subiendo la **patata** (5,25 %).

1.1.3. Precios Medios Nacionales de Productos Agrícolas: Gráficos

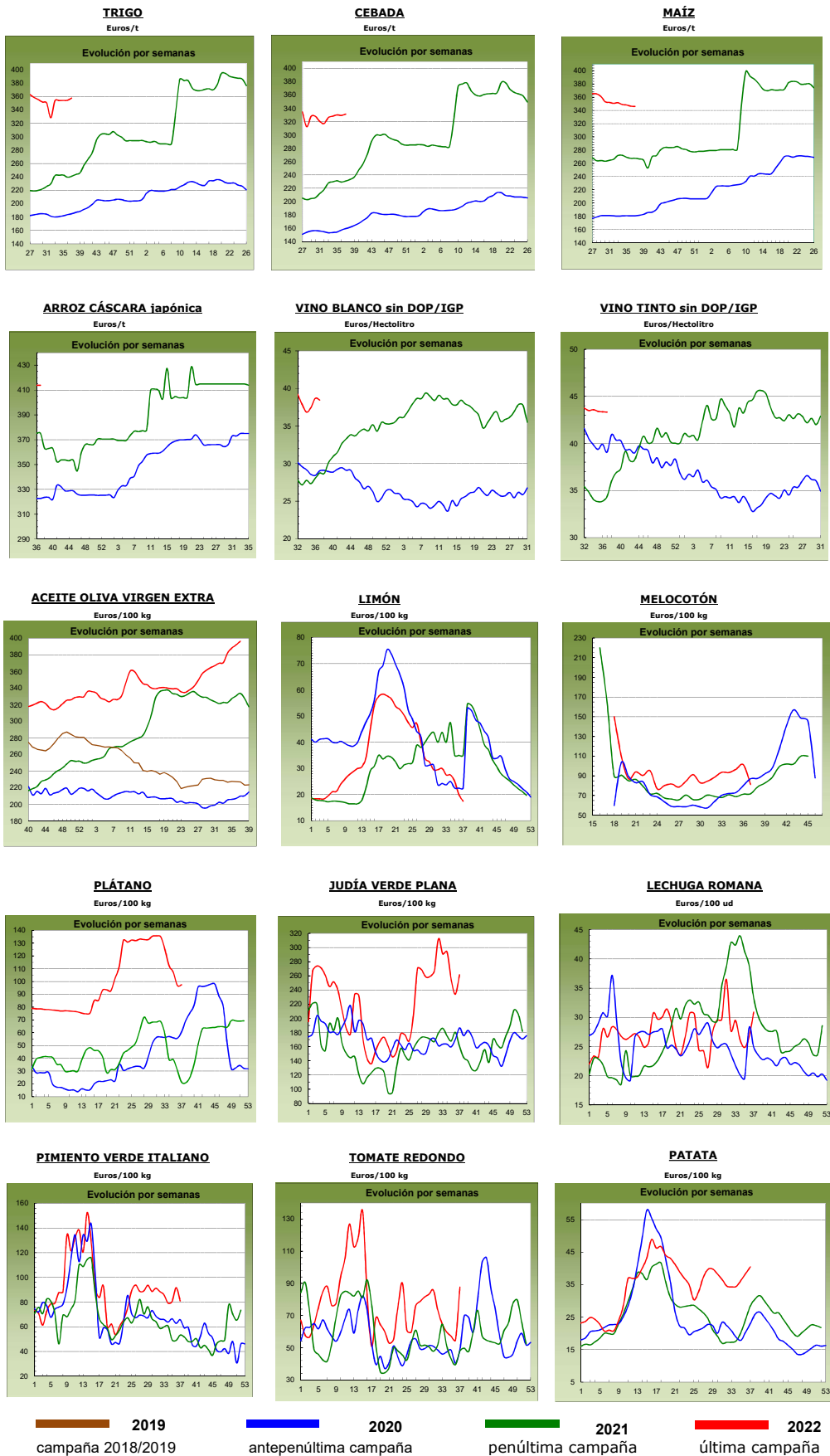

1.2. PRECIOS MEDIOS NACIONALES DE PRODUCTOS GANADEROS

1.2.1. Precios Medios Nacionales de Productos Ganaderos					
PRODUCTOS GANADEROS (especificaciones)		Semana 36 05-11/09 2022	Semana 37 12-18/09 2022	Variación semanal euros	Variación semanal %
VACUNO					
(1)	Termera, 180-300 kilos (€/100 kg canal)	474,63	474,48	-0,15	-0,03
(1)	Machos de 12 a 24 meses (Clase R) (€/100 kg canal)	489,47	498,13	8,66	1,77
(1)	Animales de 8 a 12 meses (Clase R) (€/100 kg canal)	498,77	496,97	-1,80	-0,36
(1)	Bovino vivo, conjunto categorías (€/100 kg vivo)	254,92	255,40	0,48	0,19
CORDERO					
(1)	Corderos 9-19 kilos (€/100 kg canal)	762,61	761,43	-1,18	-0,15
(1)	Corderos 12-16 kilos (€/100 kg canal)	728,02	726,90	-1,12	-0,15
(1)	Corderos Ligeros (12-13 kilos) (€/100 kg canal)	736,08	734,94	-1,14	-0,15
(1)	Corderos Pesados (13-16 kilos) (€/100 kg canal)	719,96	718,87	-1,09	-0,15
PORCINO					
(1)	Porcino >60% magro (Clase S) (€/100 kg canal)	216,92	217,56	0,64	0,30
(1)	Porcino 60-55% magro (Clase E) (€/100 kg canal)	211,42	211,66	0,24	0,11
(1)	Porcino 55-50% magro (Clase U) (€/100 kg canal)	217,92	216,79	-1,13	-0,52
(1)	Porcino 50-45% magro (Clase R) (€/100 kg canal)	213,35	208,89	-4,46	-2,09
(1)	Lechon 20 kg (€/unidad)	51,14	52,13	0,99	1,94
POLLO					
(2)	Pollo, media de canales del 83% y 65% rdto. (€/100 kg canal)	236,81	236,81	0,00	0,00
(2)	Pollo P10 (83% rdto.) (€/100 kg canal)	190,02	190,02	0,00	0,00
(2)	Pollo P90 (65% rdto.) (€/100 kg canal)	240,55	240,55	0,00	0,00
HUEVOS					
(3)	Huevos Tipo Jaula, media Clase L y M (€/100 kg)	153,50	158,77	5,27	3,43
(3)	Huevos Tipo Jaula - Clase L (€/docena)	1,24	1,29	0,05	4,03
(3)	Huevos Tipo Jaula - Clase M (€/docena)	1,08	1,11	0,03	2,78
(3)	Huevos Tipo Suelo media Clase L y M (€/100 kg)	185,25	189,31	4,06	2,19
(3)	Huevos Tipo Suelo - Clase L (€/docena)	1,50	1,53	0,03	2,00
(3)	Huevos Tipo Suelo - Clase M (€/docena)	1,30	1,34	0,04	3,08
(3)	Huevos Tipo Campero, media Clase L y M (€/100 kg)	209,42	210,24	0,82	0,39
(3)	Huevos Tipo Campero- Mezcla Clase L y M (€/docena)	1,58	1,59	0,01	0,63
CONEJO					
(4)	Conejo1,8-2,2 kilo,vivo (€/100 kg)	243,09	245,89	2,80	1,15
LECHE Y PRODUCTOS LÁCTEOS					
(6)	Suero de leche en polvo (€/100 kg)	103,67	97,84	-5,83	-5,62
(6)	Mantequilla sin sal (formato 25 kg) (€/100 kg)	722,16	718,39	-3,77	-0,52
(5)	Leche cruda de vaca (€/100 kg). Fuente: INFOLAC	Precio julio 2022: 44,95 €/100 kg			
MIEL Y PRODUCTOS APÍCOLAS					
(7)	Miel multifloral a granel (€/100 kg)	Precio julio 2022: 377,85 €/100 kg			
(7)	Miel multifloral envasada (€/100 kg)	Precio julio 2022: 596,92 €/100 kg			
(7)	Polen a granel (€/100 kg)	Precio julio 2022: 763,87 €/100 kg			
(7)	Polen envasado (€/100 kg)	Precio julio 2022: 1.079,20 €/100 kg			

Posición comercial:

- (1) Entrada matadero; (2) Salida muelle matadero; (3) Salida muelle centro de embalaje; (4) Salida granja;
 (5) Precio paqado al ganadero; (6) Precio franco fábrica sin impuestos ni costes; (7) Venta a la industria o mayorista

COMENTARIOS DE MERCADO

- **VACUNO** (▲▼): Esta semana las cotizaciones de las **canales de vacuno** registran valores similares a los de la semana anterior –repetiéndose precios en las canales de las terneras (-0,03%)– aunque se observa un ligero descenso en los de los animales 8-12 meses (-0,36%). En las canales de los machos 12-24 meses se anotan subidas de precios del 1,77% respecto de la semana precedente. Las cotizaciones de los **animales vivos** se mantienen estables, con leves variaciones positivas del 0,19%.
- **OVINO** (▼): Leve descenso del -0,15% en el precio semanal de las **canales de cordero**, interrumpiéndose la línea ascendente de semanas anteriores.
- **PORCINO** (▲▼): Las **canales de porcino de capa blanca** presentan variaciones de precios divergentes según las categorías. Así, las canales de mayor contenido de magro se anotan subidas (0,30% en la Clase S y 0,11% en la Clase E) y las de menor contenido de magro registran bajadas (-0,52% en las canales de la Clase U y la principal, -2,09% en las de la Clase R). Los **porcinos cebados** (=) mantienen sus precios respecto a la semana pasada en la mayoría de plazas nacionales. Subida del 1,94% en el precio semanal de los **lechones base 20 kg** (▲).
- **POLLOS** (=): Se mantienen los precios de las **canales de pollo** (0,00% de variación semanal).
- **HUEVOS** (▲): Importantes subidas en los precios de los **huevos**, destacando el 3,43% en la media de los huevos **tipo jaula**, y el 2,19% en la media de los **tipo suelo**. Más somera ha sido el alza en los precios de los huevos **camperos** (0,39% en la media de las clases L y M).
- **CONEJO** (▲): Se mantiene la tendencia alcista en la evolución de las cotizaciones de **conejo vivo de granja**, anotándose un 1,15% de subida.
- **PRODUCTOS LÁCTEOS** (▼): Descenso semanal para los productos lácteos de referencia, encabezados por el **suero de leche en polvo** (-5,62%), seguida del -0,52% en el precio de la **mantequilla sin sal**. En el mes de julio se anotó una subida mensual del 5,71% en el precio de la leche de vaca (▲) (Fuente: INFOLAC).
- **MIEL Y POLEN**: En el mes de julio los precios de la **miel** (▲) registraron subidas (1,88% en la miel multifloral a granel y 0,87% en la miel multifloral envasada). Las cotizaciones del **polen** (▼) bajaron en el mes de julio respecto a las cotizaciones anotadas en junio (-0,54% en el polen a granel y -5,56% en el polen envasado).

1.2.2. Precios Medios Nacionales de Productos Ganaderos: Gráficos

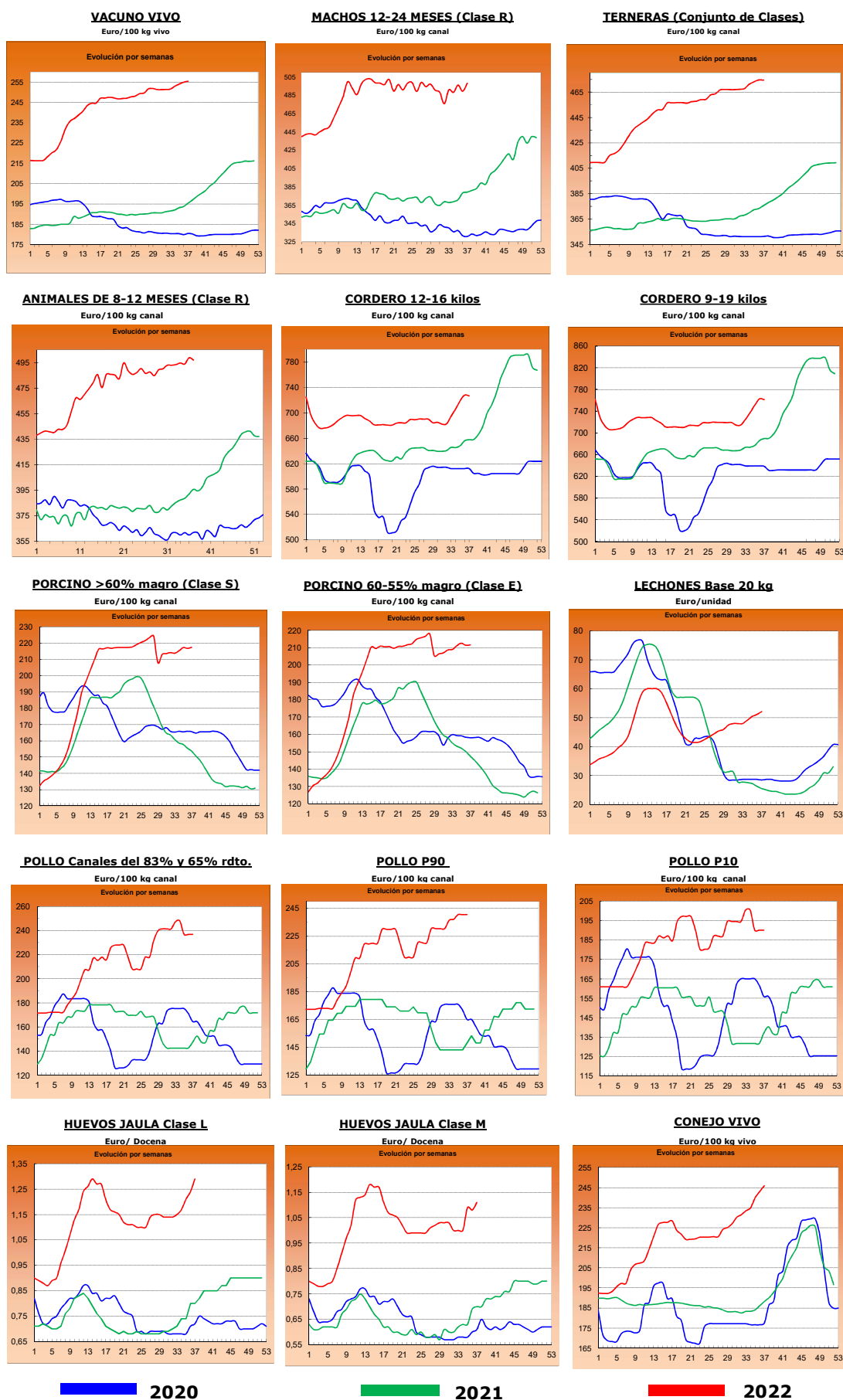

2.- PRECIOS EN MERCADOS REPRESENTATIVOS DE CEREALES, ALFALFA, ARROZ, VINOS, ACEITES Y SEMILLA DE GIRASOL

2.1. PRECIOS EN MERCADOS REPRESENTATIVOS DE CEREALES, ALFALFA Y ARROZ

2.1.1. Precios Medios en Mercados Representativos: Trigo y Alfalfa

Precios en Euro/Tonelada

REGLAMENTO (UE) 2017/1185 DE LA COMISION. Artículo 11, Anexo I. 1. (trigo); Artículo 12 (a), Anexo II.2 (alfalfa)

TRIGO: Salida de almacén cargado o entregado al transformador después de intermediario. Mercancía nacional y/o importada.

ALFALFA: Salida industria deshidratadora

PRODUCTO	MERCADO REPRESENTATIVO	Semana 36 05-11/09 2022	Semana 37 12-18/09 2022	Variación €
Trigo Blando Panificable	Albacete	344,40	344,60	0,20
	Ávila	362,00	368,00	6,00
	Barcelona	380,00	378,00	-2,00
	Burgos	349,78	356,50	6,72
	Cádiz	354,00	362,00	8,00
	Ciudad Real	381,00	382,00	1,00
	Cuenca	342,00	343,00	1,00
	Guadalajara	360,80	354,40	-6,40
	Huesca	350,00	352,00	2,00
	León	351,60	354,40	2,80
	Lérida	355,00	355,00	0,00
	Madrid	366,00	362,00	-4,00
	Murcia	360,00	350,00	-10,00
	Navarra	354,00	362,00	8,00
	Palencia	356,80	355,40	-1,40
	Pontevedra	367,00	363,00	-4,00
	Salamanca	361,80	366,80	5,00
	Segovia	354,40	353,40	-1,00
	Sevilla	355,00	363,00	8,00
	Soria	347,00	353,80	6,80
Tarragona	360,00	356,00	-4,00	
Toledo	363,00	363,00	0,00	
Valladolid	357,80	360,20	2,40	
Zamora	352,00	355,20	3,20	
Zaragoza	353,00	365,00	12,00	
Trigo Duro	Cuenca	339,00	339,00	0,00
	Toledo	451,50	451,50	0,00
	Zaragoza	490,00	450,00	-40,00
Alfalfa Balas	Albacete	310,00	310,00	0,00
	Burgos	242,00	245,00	3,00
	Córdoba	208,00	208,00	0,00
	Huesca	356,00	356,00	0,00
	León	300,00	300,00	0,00
	Lérida	332,50	332,50	0,00
	Navarra	332,50	332,50	0,00
	Palencia	258,00	258,00	0,00
	Sevilla	218,00	218,00	0,00
	Teruel	310,00	315,00	5,00
	Toledo	311,00	311,00	0,00
	Valladolid	248,00	248,00	0,00
	Zamora	275,00	275,00	0,00
Zaragoza	358,33	363,33	5,00	
Alfalfa Pellets	Albacete	290,00	290,00	0,00
	Burgos	278,00	285,00	7,00
	Córdoba	217,00	217,00	0,00
	Huesca	306,00	306,00	0,00
	Lérida	290,33	290,33	0,00
	Navarra	302,50	302,50	0,00
	Palencia	286,00	286,00	0,00
	Sevilla	208,00	208,00	0,00
	Toledo	288,00	288,00	0,00
	Valladolid	264,00	264,00	0,00
	Zamora	326,00	326,00	0,00
Zaragoza	278,33	281,67	3,33	

2.1.2. Precios Medios en Mercados Representativos: Cebada

Precios en Euro/Tonelada

REGLAMENTO (UE) 2017/1185 DE LA COMISION. Artículo 11, Anexo I. 1.

Salida de almacén cargado o entregado al transformador después de intermediario. Mercancía nacional y/o importada.

PRODUCTO	MERCADO REPRESENTATIVO	Semana 36 05-11/09 2022	Semana 37 12-18/09 2022	Variación €
Cebada Pienso	Albacete	313,20	315,30	2,10
	Ávila	346,00	347,00	1,00
	Burgos	335,00	338,00	3,00
	Cádiz	339,00	339,00	0,00
	Ciudad Real	331,60	333,70	2,10
	Córdoba	340,00	340,00	0,00
	La Coruña	343,00	345,00	2,00
	Cuenca	315,00	318,00	3,00
	Granada	338,00	338,00	0,00
	Guadalajara	329,40	325,40	-4,00
	Huesca	327,00	327,00	0,00
	León	343,00	345,00	2,00
	Lérida	328,00	332,00	4,00
	Murcia	330,00	333,00	3,00
	Palencia	336,00	340,00	4,00
	Salamanca	350,00	352,00	2,00
	Segovia	332,00	335,00	3,00
	Soria	333,00	338,00	5,00
	Teruel	330,00	335,00	5,00
	Toledo	329,80	332,20	2,40
Valladolid	347,00	347,00	0,00	
Zamora	342,00	344,00	2,00	
Zaragoza	335,00	335,00	0,00	
Cebada Malta	Burgos	324,70	326,40	1,70
	Ciudad Real	319,00	341,50	22,50
	Guadalajara	327,00	307,00	-20,00
	Huesca	340,00	340,00	0,00
	Palencia	323,00	323,00	0,00
	Salamanca	329,00	330,00	1,00
	Segovia	317,00	320,00	3,00
	Soria	313,00	314,00	1,00
	Valladolid	316,70	316,70	0,00
	Zamora	322,00	322,00	0,00
Zaragoza	353,00	352,00	-1,00	

2.1.3. Precios Medios en Mercados Representativos: Maíz y Arroz

Precios en Euro/Tonelada

REGLAMENTO (UE) 2017/1185 DE LA COMISION. Artículo 11, Anexo I. 1. Cereales y 2 Arroz

Maíz grano: precios salida de almacén cargado. Mercancía nacional y/o importada.

Arroz cáscara precios salida almacén agricultor o en cooperativa, y arroz blanco precios salida industria

PRODUCTO	MERCADO REPRESENTATIVO	Semana 36 05-11/09 2022	Semana 37 12-18/09 2022	Variación €
Maiz Grano	Albacete	334,20	336,00	1,80
	Badajoz	330,00	335,00	5,00
	Cáceres	330,00	335,00	5,00
	Ciudad Real	358,30	365,00	6,70
	Córdoba	340,00	340,00	0,00
	La Coruña	341,00	341,00	0,00
	Gerona	348,00	349,00	1,00
	Huesca	352,00	348,00	-4,00
	León	349,00	349,20	0,20
	Lérida	335,00	330,00	-5,00
	Madrid	355,00	355,00	0,00
	Navarra	370,00	360,00	-10,00
	Pontevedra	343,00	343,00	0,00
	Salamanca	353,60	361,60	8,00
	Sevilla	340,00	338,00	-2,00
	Toledo	348,80	353,00	4,20
	Valladolid	356,06	356,06	0,00
Zamora	348,00	348,00	0,00	
Zaragoza	355,00	355,00	0,00	
Arroz cáscara (Indica)	Badajoz	410,30	410,30	0,00
	Cáceres	420,00	420,00	0,00
	Cádiz	324,00	324,00	0,00
	Sevilla	417,25	417,25	0,00
	Valencia	320,00	320,00	0,00
Arroz cáscara (Japónica)	Badajoz	425,45	425,45	0,00
	Huesca	400,00	400,00	0,00
	Sevilla	436,50	436,50	0,00
	Tarragona	350,00	350,00	0,00
	Valencia	470,00	470,00	0,00
	Zaragoza	373,90	373,90	0,00
Arroz blanco (Indica)	Sevilla	611,00	611,00	0,00
	Valencia	790,00	790,00	0,00
Arroz blanco (Japónica)	Sevilla	636,00	636,00	0,00
	Tarragona	820,00	820,00	0,00
	Valencia	825,00	825,00	0,00
Arroz blanco vaporizado	Valencia	810,00	810,00	0,00
Arroz partido	Badajoz	445,00	445,00	0,00
	Sevilla	318,56	318,56	0,00
	Tarragona	485,00	485,00	0,00
	Valencia	480,00	480,00	0,00

2.2. PRECIOS EN MERCADOS REPRESENTATIVOS DE VINOS
--

R. EJECUCIÓN (UE) 2017/1185 DE LA COMISION. Artículo 11, Anexo II. 3.

En €/hectólitro, salida bodega, a granel, pago al contado sin I. V. A.

PRODUCTO	MERCADO REPRESENTATIVO	Semana 36 05-11/09 2022	Semana 37 12-18/09 2022	Variación €
Vino Blanco sin DOP/IPG	Albacete	55,97	54,40	-1,57
	Badajoz	42,62	42,25	-0,38
	Ciudad Real	34,86	34,23	-0,63
	Cuenca	42,00	41,00	-1,00
	Toledo	37,81	39,44	1,63
Vino Tinto sin DOP / IPG	Precio de vino tinto referido al producto de 12 puntos de color			
	Albacete	46,28	46,88	0,60
	Badajoz	46,94	48,64	1,71
	Ciudad Real	38,03	36,81	-1,21
	Cuenca	55,32	53,72	-1,60
	Murcia	41,93	41,93	0,00
	Toledo	36,99	38,04	1,05
	Valencia	38,14	36,81	-1,33

2.3. PRECIOS EN MERCADOS REPRESENTATIVOS DE ACEITES Y SEMILLAS DE GIRASOL

Aceites. Precios salida almazara/orujera/refinadora, en €/100 kg, sin I.V.A. Rgto. 2017/1185. Art.11. Anexo I.3.

Semilla de girasol. Precios en almacén del comprador mayorista, en €/100 kg, sin I.V.A. Rgto 2017/1185. Art. 8

PRODUCTO Y ESPECIFICACIONES	MERCADO REPRESENTATIVO	Semana 36 05-11/09 2022	Semana 37 12-18/09 2022	Variación €
ACEITE DE OLIVA VIRGEN EXTRA Menos de 0,8°	Albacete	397,00	397,00	0,00
	Almería	395,00	395,00	0,00
	Badajoz	372,00	400,33	28,33
	Cáceres	395,00	395,00	0,00
	Cádiz	388,00	392,75	4,75
	Ciudad Real	394,00	397,50	3,50
	Córdoba	393,50	395,50	2,00
	Cuenca	395,00	392,50	-2,50
	Granada	388,85	395,50	6,65
	Huelva	393,00	393,00	0,00
	Jaén	393,50	393,50	0,00
	Málaga	393,28	396,00	2,72
	Murcia	408,00	404,00	-4,00
	Sevilla	394,50	400,00	5,50
Tarragona	410,00	410,00	0,00	
Toledo	394,50	396,50	2,00	
ACEITE DE OLIVA VIRGEN De 0,8° a 2°	Albacete	390,00	390,00	0,00
	Badajoz	358,50	359,17	0,67
	Cáceres	380,00	380,00	0,00
	Cádiz	354,00	354,00	0,00
	Ciudad Real	385,50	387,50	2,00
	Córdoba	386,50	389,00	2,50
	Cuenca	390,00	385,00	-5,00
	Granada	375,00	387,50	12,50
	Huelva	385,00	385,00	0,00
	Jaén	385,50	387,00	1,50
	Málaga	385,50	388,50	3,00
	Murcia	384,00	385,00	1,00
	Sevilla	386,00	390,00	4,00
	Tarragona	395,00	395,00	0,00
Toledo	383,60	384,10	0,50	
ACEITE DE OLIVA LAMPANTE Más de 2°	Albacete	380,00	380,00	0,00
	Badajoz	358,83	360,83	2,00
	Cáceres	375,00	372,00	-3,00
	Cádiz	350,00	350,00	0,00
	Ciudad Real	377,50	381,00	3,50
	Córdoba	381,50	384,50	3,00
	Cuenca	385,00	381,30	-3,70
	Granada	366,00	380,50	14,50
	Huelva	363,00	363,00	0,00
	Jaén	377,50	381,00	3,50
	Málaga	379,00	383,50	4,50
	Murcia	380,00	375,00	-5,00
	Sevilla	379,00	382,50	3,50
	Tarragona	360,00	360,00	0,00
Toledo	377,50	380,00	2,50	
ACEITE DE OLIVA REFINADO	Córdoba	385,00	385,00	0,00
	Jaén	373,11	373,11	0,00
	Sevilla	372,50	372,50	0,00
	Tarragona	395,00	395,00	0,00
ACEITE DE ORUJO DE OLIVA CRUDO	Córdoba	181,00	181,00	0,00
	Jaén	177,00	177,00	0,00
	Málaga	198,00	200,00	2,00
	Sevilla	189,50	190,50	1,00
	Tarragona	197,50	197,50	0,00
Toledo	190,00	190,00	0,00	
ACEITE DE ORUJO DE OLIVA REFINADO	Sevilla	271,00	272,00	1,00
PIPA DE GIRASOL Alto oleico	Centro	641,58	682,86	41,27
	Norte	646,74	662,52	15,78
	Sur	761,20	762,20	1,00
PIPA DE GIRASOL Convencional	Centro	613,04	614,79	1,74
	Norte	636,67	637,49	0,81
	Sur	696,98	690,21	-6,77

3. PRECIOS DE PRODUCCIÓN DE FRUTAS Y HORTALIZAS EN EL MERCADO INTERIOR

3.1. PRECIOS DE PRODUCCIÓN EN EL MERCADO INTERIOR FRUTAS

3.1.1. Precios de Producción de Frutas en el Mercado Interior:

Precios diarios y Precios Medios Ponderados Semanales en mercados representativos provinciales.

Precios a la salida del centro de acondicionamiento de productos seleccionados, embalados y, en su caso, en palés (€/100 kg peso neto)

CÍTRICOS

PRODUCTO	MERCADO	VARIEDAD O TIPO	CAT.	CALIBRE	DÍA/MES							
					12/9	13/9	14/9	15/9	16/9	17/9	18/9	PMPS
LIMÓN	Alicante	Fino	I	3-4	82,54	82,54	82,54	82,54	82,54	--	--	82,54

FRUTAS DE PEPITA

PRODUCTO	MERCADO	VARIEDAD O TIPO	CAT.	CALIBRE	DÍA/MES							
					12/9	13/9	14/9	15/9	16/9	17/9	18/9	PMPS
MANZANA	Navarra	Fuji	I	65-80	85,00	85,00	85,00	85,00	85,00	--	--	85,00
	Gerona	Golden Delicious	I	65-80	102,47	102,47	102,47	102,47	102,47	--	--	102,47
	Lérida	Golden Delicious	I	65-80	54,50	54,50	56,52	56,02	55,47	--	--	55,48
	Navarra	Golden Delicious	I	65-80	70,00	70,00	70,00	70,00	70,00	--	--	70,00
	Zaragoza	Golden Delicious	I	65-80	86,57	86,57	86,57	86,57	86,57	--	--	86,57
	Gerona	Granny Smith	I	65-80	95,97	95,97	95,97	95,97	95,97	--	--	95,97
	Lérida	Granny Smith	I	65-80	64,50	64,50	66,02	64,50	64,50	--	--	64,90
	Lérida	Red Chief	I	65-80	49,50	49,50	49,50	49,50	49,50	--	--	49,50
	Gerona	Red Delicious	I	65-80	113,21	113,21	113,21	113,21	113,21	--	--	113,21
	Zaragoza	Reineta	I	65-80	120,00	120,00	120,00	120,00	120,00	--	--	120,00
	Gerona	Royal Gala	I	65-80	93,46	93,46	93,46	93,46	93,46	--	--	93,46
	Lérida	Royal Gala	I	65-80	79,50	79,50	79,50	79,50	79,50	--	--	79,50
	Zaragoza	Royal Gala	I	65-80	97,94	97,94	97,94	97,94	97,94	--	--	97,94
PERA	Lérida	Bianquilla	I	55-60	126,47	127,12	129,53	133,01	129,47	--	--	128,88
	Navarra	Bianquilla	I	55-60	83,00	83,00	83,00	83,00	83,00	--	--	83,00
	Lérida	Conferencia	I	60-65+	94,00	94,00	94,00	94,00	95,26	--	--	94,28
	Lérida	Ercolini	I	50-60	94,00	94,00	94,00	94,00	94,00	--	--	94,00
	Murcia	Ercolini	I	50-60	170,00	160,00	170,00	170,00	170,00	--	--	168,50
	Zaragoza	Ercolini-Limonera	I	50-60	118,07	118,07	118,07	118,07	118,07	--	--	118,07
	Lérida	Limonera	I	60-65	74,00	80,59	74,00	74,00	91,96	--	--	83,65

FRUTAS DE HUESO

PRODUCTO	MERCADO	VARIEDAD O TIPO	CAT.	CALIBRE	DÍA/MES							
					12/9	13/9	14/9	15/9	16/9	17/9	18/9	PMPS
CIRUELA	Badajoz	Todos los tipos y variedades	-	35 mm y superior	95,00	95,00	95,00	95,00	95,00	--	--	95,00
	Cáceres	Todos los tipos y variedades	-	35 mm y superior	95,00	95,00	95,00	95,00	95,00	--	--	95,00
	Lérida	Todos los tipos y variedades	-	35 mm y superior	160,67	160,67	160,67	160,67	160,67	--	--	160,67
	Zaragoza	Todos los tipos y variedades	-	35 mm y superior	182,63	182,63	182,63	182,63	182,63	--	--	182,63
MELOCOTÓN	Barcelona	Pulpa Amarilla	I	A/B	152,00	152,00	152,00	152,00	152,00	--	--	152,00
	Lérida	Pulpa Amarilla	I	A/B	123,82	117,76	118,91	118,99	155,85	--	--	126,72
	Navarra	Pulpa Amarilla	I	A/B	141,50	141,50	141,50	141,50	141,50	--	--	141,50
	Teruel	Pulpa Amarilla	I	A/B	195,86	195,86	195,86	195,86	195,86	--	--	195,86
	Zaragoza	Pulpa Amarilla	I	A/B	134,19	134,19	134,19	134,19	134,19	--	--	134,19
	Lérida	Pulpa Blanca	I	A/B	118,76	75,20	120,27	--	80,45	--	--	95,89
NECTARINA	Lérida	Pulpa Amarilla	I	A/B	155,26	154,58	153,36	155,75	153,71	--	--	154,48
	Zaragoza	Pulpa Amarilla	I	A/B	166,51	166,51	166,51	166,51	166,51	--	--	166,51
	Lérida	Pulpa Blanca	I	A/B	127,27	--	127,27	--	164,27	--	--	151,74
PARAGUAYA	Lérida	Todos los tipos y variedades	I	A/B	187,87	187,99	188,50	187,08	186,14	--	--	187,56
	Zaragoza	Todos los tipos y variedades	I	A/B	175,87	175,87	175,87	175,87	175,87	--	--	175,87

OTRAS FRUTAS

PRODUCTO	MERCADO	VARIEDAD O TIPO	CAT.	CALIBRE	DÍA/MES							
					12/9	13/9	14/9	15/9	16/9	17/9	18/9	PMPS
UVA DE MESA	Murcia	Apirenas nuevas variedades	I	-	170,00	170,00	160,00	165,00	175,00	--	--	168,18
	Alicante	Autumn Royal	I	-	150,00	155,00	145,00	140,00	140,00	--	--	148,77
	Alicante	D. María	I	-	143,13	143,13	143,13	143,13	143,13	--	--	143,13
	Alicante	Moscatel Italia	I	-	124,70	124,70	124,70	124,70	124,70	--	--	124,70
	Alicante	Red Globe	I	-	127,24	127,24	127,24	127,24	127,24	--	--	127,24

3.1.2. Precios de Producción de Frutas en el Mercado Interior: Precios Medios Ponderados Semanales Nacionales

Referencia: Reglamento Delegado (UE) 2017/891 de la Comisión, de 13 de marzo (DOUE de 25 de mayo). Art. 55 y Anexo VI
Precios a la salida del centro de acondicionamiento de productos seleccionados, embalados y, en su caso, en palés (€/100kg peso neto)

CÍTRICOS

PRODUCTO	MERCADO	VARIEDAD O TIPO	CAT.	CALIBRE	PRECIO MEDIO PONDERADO SEMANAL NACIONAL Semana 37- 2022: 12/09-18/09
LIMÓN	ESPAÑA	Todas las variedades	I	3-4	82,54

FRUTAS DE PEPITA

PRODUCTO	MERCADO	VARIEDAD O TIPO	CAT.	CALIBRE mm	PRECIO MEDIO PONDERADO SEMANAL NACIONAL Semana 37- 2022: 12/09-18/09
MANZANA	ESPAÑA	Fuji	I	65/80	104,58
	ESPAÑA	Golden delicious	I	65/80	79,11
	ESPAÑA	Granny Smith	I	65/80	78,87
	ESPAÑA	Red Delicious y demás Var. Rojas	I	65/80	83,08
	ESPAÑA	Royal Gala	I	65/80	88,41
PERA	ESPAÑA	Blanquilla	I	55-60	117,75
	ESPAÑA	Conferencia	I	60/65+	94,28

FRUTAS DE HUESO

PRODUCTO	MERCADO	VARIEDAD O TIPO	CAT.	CALIBRE	PRECIO MEDIO PONDERADO SEMANAL NACIONAL Semana 37- 2022: 12/09-18/09
CIRUELA	ESPAÑA	Todas las variedades	-	35 mm y superior	98,66
MELOCOTÓN	ESPAÑA	Pulpa Amarilla	I	A/B	135,49
	ESPAÑA	Pulpa Blanca	I	A/B	95,89
NECTARINA	ESPAÑA	Pulpa Amarilla	I	A/B	157,14
	ESPAÑA	Pulpa Blanca	I	A/B	151,74

OTRAS FRUTAS

PRODUCTO	MERCADO	VARIEDAD O TIPO	CAT.	CALIBRE	PRECIO MEDIO PONDERADO SEMANAL NACIONAL Semana 37- 2022: 12/09-18/09
UVA DE MESA	ESPAÑA	Todos los tipos y variedades con pepitas	I	-	139,49
	ESPAÑA	Todos los tipos y variedades sin pepitas	I	-	155,09

3.2. PRECIOS DE PRODUCCIÓN EN EL MERCADO INTERIOR: PRODUCTOS HORTÍCOLAS

3.2.1. Precios de Producción de Hortícolas en el Mercado Interior:
Precios diarios y Precios Medios Ponderados Semanales en mercados representativos provinciales.

Precios a la salida del centro de acondicionamiento de productos seleccionados, embalados y, en su caso, en palés (€/100 kg peso neto)

PRODUCTO	MERCADO	VARIEDAD O TIPO	CAT.	CALIBRE	DIA/MES							PMPS	
					12/9	13/9	14/9	15/9	16/9	17/9	18/9		
ACELGA	Madrid	Amarilla	-	-	80,00	80,00	80,00	80,00	80,00	80,00	--	--	80,00
	La Coruña	Todos los tipos y variedades	-	-	198,00	198,00	198,00	198,00	198,00	198,00	--	--	198,00
	Lugo	Todos los tipos y variedades	-	-	150,00	150,00	150,00	150,00	150,00	150,00	--	--	150,00
	Navarra	Todos los tipos y variedades	-	-	115,00	115,00	115,00	115,00	115,00	115,00	--	--	115,00
	Orense	Todos los tipos y variedades	-	-	125,00	125,00	125,00	125,00	125,00	125,00	--	--	125,00
	Pontevedra	Todos los tipos y variedades	-	-	100,00	100,00	100,00	100,00	100,00	100,00	--	--	100,00
AJO	Madrid	Verde	-	-	80,00	80,00	80,00	80,00	80,00	80,00	--	--	80,00
	Cuenca	Blanco	-	50-60 mm	202,10	202,10	202,10	202,10	202,10	202,10	--	--	202,10
	Segovia	Blanco	-	50-60 mm	290,00	290,00	290,00	290,00	290,00	290,00	--	--	290,00
	Toledo	Blanco	-	50-60 mm	226,00	226,00	226,00	226,00	226,00	226,00	--	--	226,00
	Córdoba	Morado	-	50-80 mm	220,00	220,00	220,00	220,00	220,00	220,00	--	--	220,00
	Cuenca	Morado	-	50-80 mm	236,50	236,50	236,50	236,50	236,50	236,50	--	--	236,50
	Segovia	Morado	-	50-80 mm	310,00	310,00	310,00	310,00	310,00	310,00	--	--	310,00
	Toledo	Morado	-	50-80 mm	245,00	245,00	245,00	245,00	245,00	245,00	--	--	245,00
	Albacete	Primavera	-	50-60 mm	205,00	205,00	205,00	205,00	205,00	205,00	--	--	205,00
	Córdoba	Primavera	-	50-60 mm	190,00	190,00	190,00	190,00	190,00	190,00	--	--	190,00
	Cuenca	Primavera	-	50-60 mm	190,00	190,00	190,00	190,00	190,00	190,00	--	--	190,00
	Toledo	Primavera	-	50-60 mm	210,00	210,00	210,00	210,00	210,00	210,00	--	--	210,00
ALCACHOFA	Granada	Todos los tipos y variedades	-	-	370,00	--	370,00	--	370,00	--	--	--	370,00
BERENJENA	Almería	Todos los tipos y variedades	-	-	155,00	149,86	136,00	135,92	137,00	168,93	--	--	148,90
	Málaga	Todos los tipos y variedades	-	-	140,00	140,00	140,00	140,00	140,00	--	--	--	140,00
	Tarragona	Todos los tipos y variedades	-	-	168,00	168,00	168,00	168,00	168,00	--	--	--	168,00
BRÓCOLI	Murcia	Todos los tipos y variedades	-	-	200,00	210,00	180,00	160,00	175,00	--	--	--	178,43
CALABACÍN	Almería	Todas las variedades	-	14-21 g	109,00	104,50	110,00	110,00	127,00	108,00	--	--	111,81
	Barcelona	Todas las variedades	-	14-21 g	77,00	77,00	77,00	77,00	77,00	--	--	--	77,00
	Málaga	Todas las variedades	-	14-21 g	120,00	120,00	120,00	120,00	120,00	--	--	--	120,00
CEBOLLA	Albacete	Todos los tipos y variedades	-	-	36,30	36,30	36,30	36,30	36,30	36,30	--	--	36,30
	Ávila	Todos los tipos y variedades	-	-	28,00	28,00	28,00	28,00	28,00	28,00	--	--	28,00
	Burgos	Todos los tipos y variedades	-	-	25,00	25,00	25,00	25,00	25,00	25,00	--	--	25,00
	Ciudad Real	Todos los tipos y variedades	-	-	60,00	60,00	60,00	60,00	60,00	60,00	--	--	60,00
	Córdoba	Todos los tipos y variedades	-	-	38,00	38,00	38,00	38,00	38,00	38,00	--	--	38,00
	Cuenca	Todos los tipos y variedades	-	-	40,00	40,00	40,00	40,00	40,00	40,00	--	--	40,00
	Lérida	Todos los tipos y variedades	-	-	29,40	29,40	29,40	29,40	29,40	29,40	--	--	29,40
	Segovia	Todos los tipos y variedades	-	-	30,00	30,00	30,00	30,00	30,00	30,00	--	--	30,00
Toledo	Todos los tipos y variedades	-	-	51,00	51,00	51,00	51,00	51,00	51,00	--	--	51,00	
CHAMPIÑÓN	Albacete	Cerrado	-	30-65 mm	187,00	187,00	187,00	187,00	187,00	187,00	--	--	187,00
	Cuenca	Cerrado	-	30-65 mm	190,38	190,38	190,38	190,38	190,38	190,38	--	--	190,38
	La Rioja	Cerrado	-	30-65 mm	250,00	250,00	250,00	250,00	250,00	250,00	--	--	250,00
	Navarra	Cerrado	-	30-65 mm	250,00	250,00	250,00	250,00	250,00	250,00	--	--	250,00
COLIFLOR	Granada	Todos los tipos y variedades	-	-	104,00	104,00	104,00	104,00	104,00	104,00	--	--	104,00
	La Rioja	Todos los tipos y variedades	-	-	121,58	121,58	121,58	121,58	121,58	121,58	--	--	121,58
	Málaga	Hoja lisa	-	-	62,00	62,00	62,00	62,00	62,00	62,00	--	--	62,00
COL-REPOLLO	Madrid	Todos los tipos y variedades	-	-	122,50	122,50	122,50	122,50	122,50	122,50	--	--	122,50
	León	Todos los tipos y variedades	-	-	40,00	40,00	40,00	40,00	40,00	40,00	--	--	40,00
	Segovia	Todos los tipos y variedades	-	-	62,00	62,00	62,00	62,00	62,00	62,00	--	--	62,00
	FRESA	Barcelona	Todas las variedades	-	-	430,59	430,59	430,59	430,59	430,59	--	--	430,59

3.2. PRECIOS DE PRODUCCIÓN EN EL MERCADO INTERIOR: PRODUCTOS HORTÍCOLAS

3.2.1. Precios de Producción de Hortalizas en el Mercado Interior:
Precios diarios y Precios Medios Ponderados Semanales en mercados representativos provinciales.

Precios a la salida del centro de acondicionamiento de productos seleccionados, embalados y, en su caso, en palés (€/100 kg peso neto)

PRODUCTO	MERCADO	VARIEDAD O TIPO	CAT.	CALIBRE	DIA/MES							
					12/9	13/9	14/9	15/9	16/9	17/9	18/9	PMPS
JUDÍA VERDE	Almería	Plana	-	-	207,50	217,50	211,50	221,50	200,50	--	--	211,70
	Granada	Plana	-	-	508,00	502,00	458,00	--	--	--	--	488,03
	Málaga	Plana	-	-	275,00	275,00	275,00	275,00	275,00	--	--	275,00
	Orense	Plana	-	-	380,00	380,00	380,00	380,00	380,00	--	--	380,00
	Pontevedra	Plana	-	-	350,00	350,00	350,00	350,00	350,00	--	--	350,00
	La Rioja	Todos los tipos y variedades	-	-	290,00	290,00	290,00	290,00	290,00	--	--	290,00
	Lérida	Todos los tipos y variedades	-	-	488,00	488,00	488,00	488,00	488,00	--	--	488,00
	Navarra	Todos los tipos y variedades	-	-	283,00	283,00	283,00	283,00	283,00	--	--	283,00
	Murcia	Baby	I	-	90,00	85,00	97,00	90,00	88,00	--	--	90,63
LECHUGA	Murcia	Iceberg	I	400g y +	70,00	65,00	70,00	68,00	70,00	--	--	68,33
	Barcelona	Romana	I	-	86,17	86,17	86,17	86,17	86,17	--	--	86,17
	Granada	Romana	I	-	80,00	80,00	80,00	80,00	80,00	--	--	80,00
	Lérida	Todos los tipos y variedades	I	400g y +	79,47	79,47	79,47	79,47	79,47	--	--	79,47
	Navarra	Todos los tipos y variedades	I	400g y +	171,00	171,00	171,00	171,00	171,00	--	--	171,00
	Segovia	Todos los tipos y variedades	I	400g y +	76,00	76,00	76,00	76,00	76,00	--	--	76,00
	Toledo	Todos los tipos y variedades	I	400g y +	48,50	48,50	48,50	48,50	48,50	--	--	48,50
	Ciudad Real	Todos los tipos y variedades	-	-	80,00	78,00	77,00	76,00	75,00	--	--	77,20
	Toledo	Todos los tipos y variedades	-	-	94,90	94,90	94,30	94,20	94,20	--	--	94,50
PEPINO	Almería	De Almería	-	350-500 g	93,35	81,88	79,00	92,96	90,76	96,33	--	87,82
	Granada	De Almería	-	350-500 g	149,00	134,00	137,00	137,00	138,00	128,00	--	137,27
	Almería	Español	-	-	--	116,00	--	93,00	--	166,00	--	131,25
	Madrid	Español	-	-	170,00	170,00	170,00	170,00	170,00	--	--	170,00
	Murcia	Español	-	-	160,00	150,00	145,00	150,00	155,00	--	--	150,84
	Barcelona	Variedades rugosas	-	-	99,00	99,00	99,00	99,00	99,00	--	--	99,00
	Almería	Cuadrado Color	I	70 mm y +	--	126,00	--	--	--	--	--	126,00
	Murcia	Cuadrado Color	I	70 mm y +	73,46	75,00	74,80	73,26	75,29	--	--	74,14
	Almería	Cuadrado Verde	I	70 mm y +	98,00	104,00	108,00	99,00	103,00	--	--	102,40
PIMIENTO	Almería	Italiano Verde	I	40 mm y +	--	--	--	175,00	--	--	--	175,00
	La Coruña	Italiano Verde	I	40 mm y +	195,00	195,00	195,00	195,00	195,00	--	--	195,00
	Málaga	Italiano Verde	I	40 mm y +	130,00	130,00	130,00	130,00	130,00	--	--	130,00
	Orense	Italiano Verde	I	40 mm y +	300,00	300,00	300,00	300,00	300,00	--	--	300,00
	Pontevedra	Italiano Verde	I	40 mm y +	299,00	299,00	299,00	299,00	299,00	--	--	299,00
	Ciudad Real	Todos los tipos y variedades	I	40 mm y +	155,00	155,00	155,00	155,00	155,00	--	--	155,00
	Barcelona	Todos los tipos y variedades	-	-	74,25	74,25	74,25	74,25	74,25	--	--	74,25
	Navarra	Todos los tipos y variedades	-	-	97,00	97,00	97,00	97,00	97,00	--	--	97,00
	Pontevedra	Todos los tipos y variedades	-	-	150,00	150,00	150,00	150,00	150,00	--	--	150,00
	Segovia	Todos los tipos y variedades	-	-	80,50	80,50	80,50	80,50	80,50	--	--	80,50
PUERRO	Toledo	Todos los tipos y variedades	-	-	137,00	137,00	137,00	137,00	137,00	--	--	137,00
	Valladolid	Todos los tipos y variedades	-	-	105,00	105,00	105,00	105,00	105,00	--	--	105,00
	Ciudad Real	Todos los tipos y variedades	-	-	105,00	103,00	102,00	101,00	100,00	--	--	102,20
	Toledo	Todos los tipos y variedades	-	-	106,80	106,80	106,70	106,60	106,30	--	--	106,64
SANDÍA	Granada	Cereza	I	-	157,97	157,97	157,97	157,97	157,97	--	--	157,97
	Murcia	Cereza	I	-	135,00	125,00	165,00	125,00	145,00	--	--	135,68
	Barcelona	Racimo	I	-	70,70	70,70	70,70	70,70	70,70	--	--	70,70
	Granada	Racimo	I	-	--	--	--	125,00	--	120,00	--	122,60
	Almería	Redondo	I	57-100mm	132,00	120,00	147,00	167,00	175,00	154,12	--	149,26
	Málaga	Redondo	I	57-100mm	140,00	140,00	140,00	140,00	140,00	--	--	140,00
	Murcia	Redondo	I	57-100mm	91,00	100,00	95,00	100,00	125,00	--	--	97,21
	ZANAHORIA	Burgos	Todos los tipos y variedades	-	-	26,00	26,00	26,00	26,00	26,00	--	--
Segovia	Todos los tipos y variedades	-	-	30,60	30,60	30,60	30,60	30,60	--	--	30,60	
Toledo	Todos los tipos y variedades	-	-	39,90	39,90	39,90	39,90	39,90	--	--	39,90	
Valladolid	Todos los tipos y variedades	-	-	38,00	38,00	38,00	38,00	38,00	--	--	38,00	

3.2.2. Precios de Producción de Hortícolas en el Mercado Interior: Precios Medios Ponderados Semanales Nacionales

Referencia: Reglamento Delegado (UE) 2017/891 de la Comisión, de 13 de marzo (DOUE de 25 de mayo). Art. 55 y Anexo VI

Precios a la salida del centro de acondicionamiento de productos seleccionados, embalados y, en su caso, en palés (€/100kg peso neto)

HORTALIZAS

PRODUCTO	MERCADO	VARIEDAD O TIPO	CAT.	CALIBRE	PRECIO MEDIO PONDERADO SEMANAL NACIONAL Semana 37- 2022: 12/09-18/09
AJO	ESPAÑA	Blanco	-	50-60 mm	219,47
	ESPAÑA	Morado	-	45-55 mm	246,96
	ESPAÑA	Primavera	-	50-60 mm	202,66
BERENJENA	ESPAÑA	Todos los tipos y variedades	-	40+ /70+	148,27
CALABACÍN	ESPAÑA	Todos los tipos y variedades	-	14-21	111,04
CEBOLLA	ESPAÑA	Todos los tipos y variedades	-	-	44,72
CHAMPIÑÓN	ESPAÑA	Cerrado	-	Medio (30-65 mm)	203,55
COLIFLOR	ESPAÑA	Todos los tipos y variedades	-	-	119,09
COL-REPOLLO	ESPAÑA	Todos los tipos y variedades	-	-	57,41
JUDÍA VERDE	ESPAÑA	Todos los tipos y variedades	-	-	362,05
LECHUGA	ESPAÑA	Todos los tipos y variedades	I	400 g o superior	75,95
MELÓN	ESPAÑA	Todos los tipos y variedades	-	-	78,76
PEPINO	ESPAÑA	Variedades lisas	-	350-500 g	88,11
PIMIENTO	ESPAÑA	Todos los tipos y variedades	I	40 mm o superior	130,31
PUERRO	ESPAÑA	Todos los tipos y variedades	-	-	107,57
SANDÍA	ESPAÑA	Todos los tipos y variedades	-	-	103,20
TOMATE	ESPAÑA	Cereza	I	-	150,63
	ESPAÑA	Racimo	I	-	117,58
	ESPAÑA	Redondo	I	57-100mm	130,35
ZANAHORIA	ESPAÑA	Todos los tipos y variedades	-	-	36,05

4. PRECIOS REPRESENTATIVOS DE PRODUCTOS GANADEROS

4.1. PRECIOS REPRESENTATIVOS DE PRODUCTOS GANADEROS: BOVINO

4.1.1. Precios Medios Nacionales de Canales de Bovino Pesado

PRECIO MEDIO NACIONAL (€/100kg Canal) DE CANALES DE BOVINO PESADO SEGÚN MODELO COMUNITARIO DE CLASIFICACIÓN R 2017/1182, R 2017/1184, RD 815/2018 (Euro/100kg canal)

CATEGORÍA	CLASE DE CONFORMACIÓN Y DE ESTADO DE ENGRASAMIENTO	Semana 36 05-11/09 2022	Semana 37 12-18/09 2022	Variación €
Categoría A: Canales de machos jóvenes sin castrar de más de un año y menos de dos	Muy buena y poco cubierta (U-2)	496,11	505,18	9,07
	Muy buena y cubierta (U-3)	499,54	500,09	0,55
	Precio medio ponderado Categoría U	498,42	501,75	3,33
	Buena y poco cubierta (R-2)	490,09	501,90	11,81
	Buena y cubierta (R-3)	489,31	497,18	7,87
	Precio medio ponderado Categoría R	489,47	498,13	8,66
	Menos buena y poco cubierta (O-2)	462,64	461,04	-1,60
	Menos buena y cubierta (O-3)	471,88	469,41	-2,47
	Precio medio ponderado Categoría O	468,66	466,50	-2,16
Categoría D: Canales de hembras que hayan parido	Mediocre y poco cubierta (P-2)	316,86	328,08	11,22
	Mediocre y cubierta (P-3)	357,01	339,33	-17,68
	Precio medio ponderado Categoría P	320,95	329,22	8,27
	Buena y cubierta (R-3)	385,79	413,52	27,73
	Buena y grasa (R-4)	434,48	433,57	-0,91
	Precio medio ponderado Categoría R	401,05	419,80	18,75
	Menos buena y poco cubierta (O-2)	343,55	350,87	7,32
	Menos buena y cubierta (O-3)	381,10	382,46	1,36
	Menos buena y grasa (O-4)	433,02	426,16	-6,86
	Precio medio ponderado Categoría O	376,11	378,26	2,15
Categoría E: Canales de otras hembras (de 12 meses o más)	Muy buena y poco cubierta (U-2)	513,82	523,06	9,24
	Muy buena y cubierta (U-3)	509,81	511,96	2,15
	Precio medio ponderado Categoría U	510,56	514,04	3,48
	Buena y poco cubierta (R-2)	459,41	479,30	19,89
	Buena y cubierta (R-3)	498,10	487,24	-10,86
	Buena y grasa (R-4)	500,83	509,72	8,89
	Precio medio ponderado Categoría R	493,87	487,49	-6,38
	Menos buena y poco cubierta (O-2)	435,66	423,69	-11,97
	Menos buena y cubierta (O-3)	457,19	476,90	19,71
	Menos buena y grasa (O-4)	438,69	464,15	25,46
	Precio medio ponderado Categoría O	453,15	467,74	14,59
Categoría Z: Canales de animales desde 8 a menos de 12 meses	Muy buena y poco cubierta (U-2)	511,54	514,01	2,47
	Muy buena y cubierta (U-3)	503,38	505,56	2,18
	Precio medio ponderado Categoría U	506,45	508,74	2,29
	Buena y poco cubierta (R-2)	499,50	484,93	-14,57
	Buena y cubierta (R-3)	498,58	500,08	1,50
	Precio medio ponderado Categoría R	498,77	496,97	-1,80
	Menos buena y poco cubierta (O-2)	450,84	458,94	8,10
	Menos buena y cubierta (O-3)	469,89	471,09	1,20
	Precio medio ponderado Categoría O	460,17	464,90	4,73

4.1.2. Precios Medios Nacionales del Bovino Vivo

R 2017/1182, R 2017/1184 (Euro/100 kg vivo)

BOVINO VIVO	Semana 36 05-11/09 2022	Semana 37 12-18/2022	Variación €
Machos hasta 480 Kg. vivo	278,31	277,48	-0,83
Machos de más de 480 kg. vivo	267,28	268,10	0,82
Hembras que hayan parido	152,32	153,06	0,74
Otras hembras de hasta 380 Kg. vivo	281,75	282,42	0,67
Otras hembras de más de 380 Kg. vivo	281,25	282,20	0,95

4.1.3. Precios Medios Nacionales de Otros Animales de la Especie Bovina

OTROS BOVINOS	Semana 36 05-11/09 2022	Semana 37 12-18/2022	Variación €
TERNEROS DE 8 DÍAS A 4 SEMANA (Euro/cabeza)			
Macho frisón	129,94	128,73	-1,21
Macho cruzado	231,98	231,97	-0,01
Hembra frisón	92,70	89,21	-3,49
Hembra cruzado	169,45	161,24	-8,21
<i>Media ponderada nacional (Euro/Cabeza)</i>	168,34	165,41	-2,93
TERNEROS DE 6 HASTA 12 MESES (Euro/100kg vivo)			
Macho frisón (base 200 kg)	178,58	178,21	-0,37
Macho cruzado (base 200 kg)	335,43	334,61	-0,82
Hembra frisón (base 200 kg)	345,00	345,00	0,00
Hembra cruzado (base 200 kg)	242,81	241,50	-1,31
<i>Media ponderada nacional (Euro/100kg vivo)</i>	293,66	292,66	-1,00

4.2. PRECIOS REPRESENTATIVOS DE PRODUCTOS GANADEROS: OVINO

4.2.1. Precios Medios Nacionales de Canales de Ovino Frescas o Refrigeradas

R 2017/1182, R 2017/1184 (Euro/100 kg canal)

CORDEROS I Y II	Semana 36 05-11/09 2022	Semana 37 12-18/2022	Variación €
Corderos I (12 a 13 kg/canal)	736,08	734,94	-1,14
Corderos II (13,1 a 16 kg/canal)	719,96	718,87	-1,09
<i>Media ponderada</i>	728,02	726,90	-1,12

PRECIOS MEDIOS DE CANALES DE OVINO FRESCAS O REFRIGERADAS EN LOS MERCADOS NACIONALES REPRESENTATIVOS PARA LA UE

MERCADO REPRESENTATIVO - Cordero 9-19 kg	Semana 36 05-11/09 2022	Semana 37 12-18/2022	Variación €
Barcelona	864,27	848,30	-15,97
Madrid	853,16	883,16	30,00
Valencia	667,07	637,15	-29,92
Albacete	753,60	753,60	0,00
Extremadura	754,89	754,89	0,00
Segovia	753,46	753,46	0,00
Toledo	741,10	741,10	0,00
Zaragoza	796,36	796,36	0,00
<i>Media ponderada</i>	762,61	761,43	-1,18

4.3. PRECIOS REPRESENTATIVOS DE PRODUCTOS GANADEROS: PORCINO

4.3.1. Precios Medios de Canales de Porcino de Capa Blanca

CLASIFICACIÓN EUROP R 2017/1182, R 2017/1184 (Euro/100kg canal)

	Clase S (>60% contenido magro)			Clase E (60%-55% contenido magro)			Clase U (55%-50% contenido magro)		
	Semana 36 05-11/09 2022	Semana 37 12-18/09 2022	Variación €	Semana 36 05-11/09 2022	Semana 37 12-18/09 2022	Variación €	Semana 36 05-11/09 2022	Semana 37 12-18/09 2022	Variación €
PRECIO MEDIO NACIONAL	216,92	217,56	0,64	211,42	211,66	0,24	217,92	216,79	-1,13

	Clase R (50%-45% contenido magro)			Clase O (45%-40% contenido magro)			Clase P (<40% contenido magro)		
	Semana 36 05-11/09 2022	Semana 37 12-18/09 2022	Variación €	Semana 36 05-11/09 2022	Semana 37 12-18/09 2022	Variación €	Semana 36 05-11/09 2022	Semana 37 12-18/09 2022	Variación €
PRECIO MEDIO NACIONAL	213,35	208,89	-4,46	208,59	204,71	-3,88	202,66	202,85	0,19

4.3.2. Precios Medios en Mercados Representativos Provinciales de Porcino Cebado (*)

MERCADO REPRESENTATIVO	SELECTO (nivel menor de grasa)			NORMAL (nivel normal de grasa)			GRASO (nivel mayor de grasa)		
	Semana 36 05-11/09 2022	Semana 37 12-18/09 2022	Variación €	Semana 36 05-11/09 2022	Semana 37 12-18/09 2022	Variación €	Semana 36 05-11/09 2022	Semana 37 12-18/09 2022	Variación €
Barcelona	--	--	--	1,79	1,79	0,00	1,76	1,76	0,00
Huesca	1,74	1,74	0,00	1,72	1,72	0,00	1,70	1,70	0,00
Lleida	1,73	1,73	0,00	1,72	1,72	0,00	1,71	1,71	0,00
Murcia	1,78	1,78	0,00	1,77	1,77	0,00	1,76	1,76	0,00
Pontevedra	1,75	1,75	0,00	1,72	1,72	0,00	2,24	2,24	0,00
Salamanca	1,74	1,74	0,00	1,74	1,74	0,00	1,76	1,76	0,00
Segovia	1,73	1,73	0,00	1,72	1,72	0,00	1,85	1,85	0,00
Zaragoza	1,76	1,76	0,00	1,72	1,72	0,00	1,71	1,71	0,00

(*) En Euro/kg vivo

4.3.3. Precios Medios de Porcino Precoz, Lechones y Otras Calidades

(Euro/100kg vivo)

CERDAS DE DESVIEJE	Semana 36 05-11/09 2022	Semana 37 12-18/09 2022	Variación €
Cerdas de Desvieje	73,30	75,01	1,71
CERDOS CEBADOS			
Categoría U	167,80	166,93	-0,87
LECHONES			
Lleida.Base 20kg de peso.	222,50	230,00	7,50
Segovia.Base 20kg de peso.	295,00	300,00	5,00
Media nacional. Calidad Normal. Base 20 kg de	255,70	260,62	4,92

4.3.4. Precios Medios de Porcino: Tronco Ibérico

TOSTONES	Semana 36 05-11/09 2022	Semana 37 12-18/09 2022	Variación €
De 5 a 9 kilos	454,29	454,29	0,00
De 9 a 12 kilos	560,71	560,71	0,00
LECHONES			
Lechón Ibérico Cruzado Base 23 kg	296,10	298,65	2,55
MARRANOS			
Marranos Ibéricos de 35 a 60 kg	-	-	-
PRIMALES			
Primales Ibéricos de 60 a 100 kg	-	-	-
CERDO CEBADO			
Cerdo Cebado (Intensivo)	250,57	251,03	0,46
Cerdo Cebado de Campo (Extensivo)	274,38	274,99	0,61
Cerdo Cebado de Bellota 100% Ibérico	-	-	-
DESVIEJE			
Reproductores de desvieje	169,56	169,56	0,00
REPRODUCTORES			
Reproductores >6 meses	362,25	362,25	0,00
CASTRONAS			
Castronas	113,04	113,04	0,00

Denominaciones de acuerdo con la Norma de Calidad (RD 4/2014)

Para información sobre precios de productos agrícolas y ganaderos en otros Estados Miembros de la UE:

<https://ec.europa.eu/agriculture/>



MINISTERIO
DE AGRICULTURA, PESCA
Y ALIMENTACION